BnF Gallica

The Egyptian directory

Source gallica.bnf.fr / Bibliothèque nationale de France

BnF Gallica

. The Egyptian directory. 1911.

1/ Les contenus accessibles sur le site Gallica sont pour la plupart des reproductions numériques d'oeuvres tombées dans le domaine public provenant des collections de la BnF. Leur réutilisation s'inscrit dans le cadre de la loi n°78-753 du 17 juillet 1978 :
- La réutilisation non commerciale de ces contenus ou dans le cadre d'une publication académique ou scientifique est libre et gratuite dans le respect de la législation en vigueur et notamment du maintien de la mention de source des contenus telle que précisée ci-après : « Source gallica.bnf.fr / Bibliothèque nationale de France » ou « Source gallica.bnf.fr / BnF ».
- La réutilisation commerciale de ces contenus est payante et fait l'objet d'une licence. Est entendue par réutilisation commerciale la revente de contenus sous forme de produits élaborés ou de fourniture de service ou toute autre réutilisation des contenus générant directement des revenus : publication vendue (à l'exception des ouvrages académiques ou scientifiques), une exposition, une production audiovisuelle, un service ou un produit payant, un support à vocation promotionnelle etc.

CLIQUER ICI POUR ACCÉDER AUX TARIFS ET À LA LICENCE

2/ Les contenus de Gallica sont la propriété de la BnF au sens de l'article L.2112-1 du code général de la propriété des personnes publiques.

3/ Quelques contenus sont soumis à un régime de réutilisation particulier. Il s'agit :

- des reproductions de documents protégés par un droit d'auteur appartenant à un tiers. Ces documents ne peuvent être réutilisés, sauf dans le cadre de la copie privée, sans l'autorisation préalable du titulaire des droits.
- des reproductions de documents conservés dans les bibliothèques ou autres institutions partenaires. Ceux-ci sont signalés par la mention Source gallica.BnF.fr / Bibliothèque municipale de ... (ou autre partenaire). L'utilisateur est invité à s'informer auprès de ces bibliothèques de leurs conditions de réutilisation.

4/ Gallica constitue une base de données, dont la BnF est le producteur, protégée au sens des articles L341-1 et suivants du code de la propriété intellectuelle.

5/ Les présentes conditions d'utilisation des contenus de Gallica sont régies par la loi française. En cas de réutilisation prévue dans un autre pays, il appartient à chaque utilisateur de vérifier la conformité de son projet avec le droit de ce pays.

6/ L'utilisateur s'engage à respecter les présentes conditions d'utilisation ainsi que la législation en vigueur, notamment en matière de propriété intellectuelle. En cas de non respect de ces dispositions, il est notamment passible d'une amende prévue par la loi du 17 juillet 1978.

7/ Pour obtenir un document de Gallica en haute définition, contacter
utilisation.commerciale@bnf.fr.

9me ANNÉE

REGIE DES TABACS
DE L'EMPIRE OTTOMAN
MONOPOLE DE LA FABRICATION
EN TURQUIE

Les Cigarettes de la Régie Ottomane
SONT LES SEULES PRÉSENTANT LA GARANTIE ABSOLUE D'AUTHENTICITÉ

THE 1911 EGYPTIAN DIRECTORY

الدليل المصري

L'ANNUAIRE EGYPTIEN

ISHERWOOD's
Choicest Cairo Cigarettes.
ESTABLISHED 1882
Chareh-el-Dawaween, opposite Helouan Station

LIQUEURS ET COGNACS
CUSENIER
LA PREMIÈRE MARQUE DU MONDE
Seuls Agents pour l'Egypte et le Soudan : RIETI & Co.

SOCIÉTÉ ANONYME ÉGYPTIENNE DE PUBLICITÉ

Source gallica.bnf.fr / Bibliothèque nationale de France

ÉCOLE SPÉCIALE DES TRAVAUX PUBLICS
DU BATIMENT ET DE L'INDUSTRIE

ECOLE PRATIQUE D'INGÉNIEURS

C'est la plus vaste Ecole d'Application Polytechnique d'Ingénieurs
L'Ecole compte 115 professeurs et 8000 élèves
(externes, internes et correspondants)
de tous les pays du monde
France et Colonies, Belgique, Hollande, Suisse, Espagne, Italie, Autriche, Allemagne, Perse, EGYPTE, Angleterre, Turquie, Etats-Unis, Brésil, Chine, etc.

DIPLOMES:
L'Ecole délivre quatre diplômes d'ingénieurs
Savoir :
Ingénieur de Travaux Publics;
Ingénieur-Architecte;
Ingénieur-Géomètre;
Ingénieur-Electricien;

Polygone d'Application - Maison de Famille.
Ateliers - Laboratoire d'électricité.

Enseignement sur place ou Enseignement par correspondance.

ENVOI SUR DEMANDE DE LA BROCHURE GENERALE DE L'ECOLE ET DE TOUS RENSEIGNEMENTS
M. LÉON EYROLLES, ✻, ✿ I, Ingénieur-Directeur, 3, rue Thénard, Paris (5e)

CHOCOLAT - MENIER
Vente par Jour 60,000 Kilog.

BISCUITS-PERNOT
Le Meilleur des Desserts Fins

Pour Dessert - Suprême Pernot - Fleurs de Neiges - Amandines de Provence
Pour Thé-Lunch - Pioupiou - Petit Beurre Gamin - Sénégal - Réveillon salé
Pour les Grands Vins - Chambertin - Champagne - Boudoir

MARIE - BRIZARD ET ROGER
Cognacs MARIE BRIZARD et ROGER
Liqueurs Fines MARIE BRIZARD et ROGER

SAVON DE MARSEILLE
Extra concentré

GRAPPE D'OR
GRAPPE D'OR
GRAPPE D'OR

By Special Appointment to H. H. the Khedive

MAX STEINAUER & Co

Sanitary & Hydraulic Engineers
Contractors to the "Egyptian Government"
and "KHEDIVIAL PALACES"

CAIRO — SHARIA ANTIKKHANA-EL-MASRIA — CAIRO

Specialists in Sewage Disposal & Sewerage Works

"MOURAS"

Septic Tank and Bacterial Filter Beds

A SPECIALITY OF **DOULTON'S** SANITARY APPLIANCES

AGENTS FOR

The Sturtevant Engineering Co Ld.

Patentees & Manufactures of Ventilating Systems

Hot Water — Steam Heating

All Work carried out under the Supervision of Qualified Registered London Plumbers

Estimates & Plans free on application

SAHEL SANITARY WORKS (Registered Address) BOULAC

Telephone 11-13. P.O.B. 601. Telegrams: "SIPHONIC"

4°V.
25981

THE EGYPTIAN ENGINEERING STORES

FORMERLY **STEINEMANN, MABARDI & Co**

ESTABLISHED 1887

Société Anonyme Egyptienne

ALEXANDRIE, Rue Sidi El Metwalli, 42, Imm. Mission Américaine

GRAND DÉPOT

DE MACHINES POUR L'INDUSTRIE ET L'AGRICULTURE ET D'ACCESSOIRES DE TOUTES SORTES

Agents Exclusifs des maisons suivantes:

Clayton & Shuttleworth Ltd.— Machines Locomobiles et semi-fixes, simple cylindre ou compound, Pompes centrifuges, Batteuses-finisseuses, type spécial pour l'Egypte.

Galloways Limited.— Chaudières de leur système breveté "Galloway", chaudières Cornish et Lancashire, etc., construites pour toutes pressions, Machines fixes monocylindriques, compound et à triple expansion, avec ou sans condenseur.

Aveling & Porter Ltd.— Charrues à vapeur doubles et simples du système le plus économique: Rouleaux compresseurs.

E. S. Hindley & Sons.— Machines verticales avec ou sans chaudières, sur roues et sans roues, depuis 1 H.P., Machines fixes simples et compound.

Pollock, Macnab & Highgate.— Machines à vapeur fixes monocylindriques et compound, avec ou sans condenseur.— Moulins pour cannes à sucre.

E. R. & F. Turner Ltd.— Moulins à farine simples ou doubles.

Etablissements Piguet & Cie.— Machines à vapeur fixes, type à soupape, avec garantie de consommation de charbon et de vapeur.

Bonnet, Spazin & Cie.— Chaudières tubulaires, semi-tubulaires et autres, Chaudronnerie de premier ordre.

Société Suisse pour la construction de locomotives et de machines.— Moteurs à petrole et à gaz: Installations à gaz pauvre, simples et très économiques, Moteurs Diesel "Winterthur", les plus économiques.

L. Dumont et Cie.—Pompes centrifuges, construction spéciale.

A. Piat & ses Fils.— Transmissions, poulies, outils.

Walter A. Wood Mowing & Reaping Machine Co.— Moissonneuses, Faucheuses, Râteaux, Moissonneuses-lieuses, Herses.

A. Bajac.— Herses norvégiennes, Charrues Brabant, Rouleaux Crosskill, Billonneurs, Scarificateurs, etc., etc.

A. Clert.— Trieurs à blé et à bersim, les plus parfaits connus jusqu'aujourd'hui.

Grand Assortiment de Pompes Abyssiniennes, pompes à bras, etc.

ACCESSOIRES

Tuyaux de toute espèce, tuyaux en toile et en caoutchouc; caoutchouc en feuille; tôle en fer, en cuivre et en étain, forges portatives; robinetterie; boulons et écrous; fer et acier en barres; meules à moudre et à aiguiser; huiles minérales, suifs, bourrages, déchets de coton, métal antifriction, etc., etc.

WELLS' INCANDESCENT OIL LAMP

NEW PATTERNS
with INVERTED MANTLES.

THE **LATEST** AND **BEST!**

THE **SIMPLEST** AND **CHEAPEST!**

Invaluable for SHOPS, FACTORIES, WAREHOUSES and ALL INDUSTRIAL ESTABLISHMENTS.

This Lamp, embodies all the latest features of Incandescent Oil Lighting.

The size of the Lamp is considerably reduced, and the burner is by far the simplest on the market.

The burner is so constructed that it can be immediately removed from the lamp without disturbing the mantle.

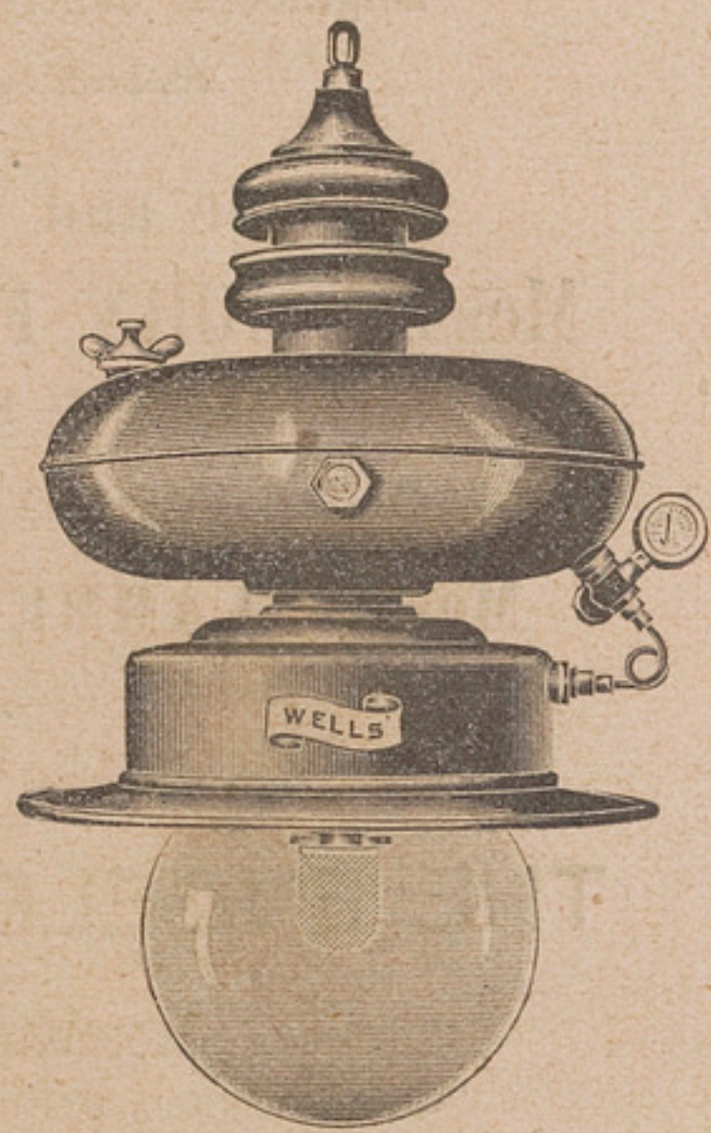

Each Lamp fitted with
Patent MAGNETIC OIL Indicator

		£	s.	d.
No. **38**	Lamp with 200 c.p. Burner, Copper Oil Reservoir, 15 hours' capacity, 21 in. high, weight 12 lbs.	5	0	0
No. **39**	Same pattern, with 500 c.p. Burner, Welded Steel or Copper Reservoir, 15 hours' capacity, 25 in. high, weight 18 lbs.	6	10	0
No. **40**	Same pattern, with 1,000 c.p. Burner, Steel Reservoir, 15 hours' capacity, 30 in. high, weight 32 lbs.	8	10	0
No. **49**	500 c.p. Lamp with Strong Steel Tank to place on ground and 16 ft. of Copper Tubing	6	10	0
No. **50**	1000 c.p. Lamp arranged in the same way	8	10	0

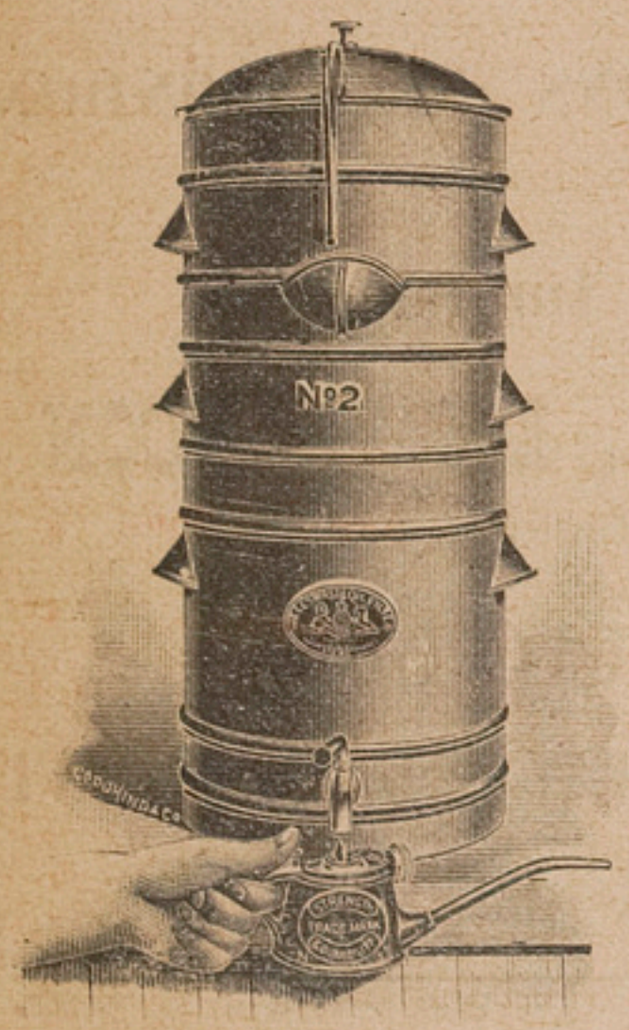

WELLS' WASTE OIL FILTERS,

Fitted with Patent "Sight-Feed" Syphons.

Over 16,000 sold.

MONEY SAVERS TO ANY USERS OF MACHINERY.

Pay first cost in a short time, as Dirtied Oil which has hitherto been thrown away, can be filtered and used again and again.

		s.			s.
No. **1.**	17 ins by 9 ins	35/-	No. **4.**	36 ins by 16 ins	110/-
No. **2.**	22 ins by 16 ins	50/-	No. **5.**	43 ins by 23 ins	189/-
No. **3.**	27 ins by 12 ins	70/-	No. **6.**	54 ins by 30 ins	336/-

A. G. WELLS & Co., Midland Road, St. Pancras **LONDON**

ALLEN, ALDERSON & Co., Ltd.

Engineers, Contractors and Machinery Importers

Alexandria and Cairo

Sole and Exclusive Agents for

Messrs. JOHN FOWLER & Co., Leeds Ltd.

STEAM PLOUGHING MACHINERY

CHATWOOD's and RATNER's SAFES.

Messrs. CAMMELL LAIRD & Co. Sheffield

Steel, Rails, Springs, Buffers, etc. etc.

Patent sand blast files.

THE ENGELBERG RICE HULLER.

Messrs. F. REDDAWAY & Co., Ltd., PENDLETON, Manchester

"Camel" Brand Belting, India Rubber Goods, Hosing, etc.

Green's Patent Fuel Economisers.

Messrs. STEWARTS & LLOYDS Ltd., Birmingham & Glasgow

Gas and Steam Piping and Fittings.

Mc. CORMICK REAPERS & MOWERS

Messrs. MERRYWEATHER & SONS Ltd., LONDON

Steam and Manual Fire Engines

Planet Junior Agricultural Implements.

The CENTRAL CICLONE Cy., Ltd., LONDON

Grinding and Pulverizing Machinery

OLIVER PLOUGHS.

Messrs. A. RANSOME & Co., Ltd, NEWARK-ON-TRENT

Wood working Machinery

ALLEN, ALDERSON & Co., Ltd.

Engineers-Contractors & Machinery Importers,

Alexandria

Sole and Exslusive Agents for

Messrs. RUSTON PROCTOR & Co., Ltd.

LINCOLN

FIXED AND PORTABLE STEAM ENGINES,

BOILERS, CORN MILLS, PUMPS

Large stock kept of all sizes.

THRASHING MACHINES

GAS SUCTION PLANTS OF ALL SIZES

to work with anthracite coal

The "RUSTON'S" OIL ENGINES

FOR REFINED OR CRUDE OIL

NO LAMP REQUIRED

Agent in Cairo: A. FATTUCCI.

KEATING'S POWDER

KILLS
FLEAS BUGS
BEETLES.

AS INDISPENSABLE
IN THE LOFT
& POULTRY YARD
AS IN THE
HOME.

THE LONDON DIRECTORY

(Published Annually)

Enables traders throughout the World to communicate direct with English

MANUFACTURERS & DEALERS

in each class of goods. Besides being a complete commercial guide to London and its suburbs the Directory containts lists of

EXPORT MERCHANTS

with the goods they ship, and the Colonial and Foreign Markets they supply;

STEAMSHIP LINES

arranged under the Ports to which they sail, and indicating the approximate sailings;

PROVINCIAL TRADE NOTICES

of leading Manufacturers, Merchants, etc., in the principal provincial towns and industrial centres of the United Kingdom.

A copy of the current edition will be forwarded, freight paid, on receipt of Postal Order for **20s.**

Dealers seeking Agencies can advertise their trade cards for **£1**, or larger advertisements from **£3.**

THE LONDON DIRECTORY Co. LTD.,

25, Abchurch Lane, London, E.C.

EUROPEAN AGENCY.

Indents promptly executed at lowest cash prices for all kinds of British and Continental goods, including

Books and Stationery,
Boots, Shoes and Leather,
Chemicals and Druggists' Sundries,
China, Earthenware and Glassware,
Cycles, Motors and Accessories,
Drapery, Millinery and Piece Goods,
Fancy Goods and Perfumery,
Furniture and Upholstery,
Hardware, Machinery and Metals,
Imitation Jewellery and Precious Stones,
Jewellery, Plate and Watches,
Photographic and Optical Goods,
Provisions and Oilmen's Stores,
etc., etc.

Commission 2 1/2 % to 5 %. Trade Discounts allowed. Special Quotations on Demand. Sample Cases from £10 upwards. Consignments of Produce Sold on Account.

WILLIAM WILSON & SONS

(Established 1814)

25, Abchurch Lane, London, E.C.

Cable Address: "ANNUAIRE, LONDON."

Emplâtre

Poreux

Allcock

Inventé en 1847

Pour Rhumatismes, Faiblesse du Dos et de la Poitrine, Affections des Bronches, Toux, Maux de Reins, Lumbago, Sciatique, etc.

Partout où vous ressentez des Douleurs appliquez un

EMPLÂTRE ALLCOCK

Se méfier des contrefaçons dangereuses

EMPLÂTRES ALLCOCK pour CORS et OIGNONS

allègent et soulagent immédiatement.

Pilules Brandreth

Inventées en 1752

Dépuratives et Toniques. Souveraines contre la Constipation, les Troubles Biliaires, les Maux de Têtes, les Vertiges, les Fausses Digestions, etc. Purement Végétales.

ALLCOCK MANUFACTURING Co. Birkenhead, ANGLETERRE

EN VENTE PARTOUT CHEZ LES PHARMACIENS

The Egyptian Directory

"L'ANNUAIRE EGYPTIEN"

Nous prions toutes les personnes qui trouveraient dans ce volume des erreurs ou omissions de noms, d'adresses, ou n'importe quelle indication incorrecte de bien vouloir nous signaler sur le bulletin ci-bas toutes rectifications, jusqu'au 30 Septembre prochain, au plus tard.

Page	Nom	Prénom	Profession	Adresse exacte bureau et domicile

N.B.— Nous rappelons au public que l'inscription des noms et adresses est **absolument gratuite.**

9me ANNEE THE 1911

EGYPTIAN DIRECTORY

L'ANNUAIRE EGYPTIEN

DE

L'EGYPTE ET DU SOUDAN

Commerce, Industrie,
Administration, Magistrature,
Adresses Mondaines

Adopté par les Administrations de l'État,
Patronné par les Chambres de Commerce
et par l'Association Egyptienne pour favoriser le Tourisme.

Annexes: plans d'Alexandrie et du Caire

EDITEUR PROPRIETAIRE

SOCIÉTÉ ANONYME EGYPTIENNE DE PUBLICITÉ

SIÈGE SOCIAL: 30, Rue Kasr el-Nil—LE CAIRE

Téléphone 19-75 Boite Postale 465

LE CAIRE

Imprimerie de la Société Anonyme Egyptienne de Publicité

1910

4° V.
25981

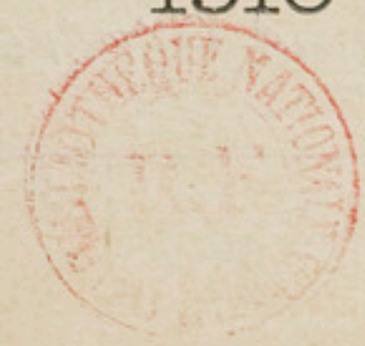

ECOLE
DUVIGNAU DE LANNEAU

Préparation à l'Ecole Centrale des Arts et Manufactures, aux Ecoles Nationales des Mines et des Ponts et Chaussées, aux Ecoles d'Ingénieurs et aux Baccalauréats.

1705 Elèves reçus à Centrale depuis 1872
306 Elèves reçus aux Baccalauréats depuis 1905

En 1910 l'Ecole a fait recevoir 53 élèves aux Baccalauréats et 33 élèves à l'Ecole Centrale, dont 6 dans les 20 premiers. le 2me, le 9me, le 13me, le 16me, le 19me, le 20me.

COURS ANNUELS:

COURS PRÉPARATOIRE

SECONDE — PREMIÈRE — PHILOSOPHIE — MATHÉMATIQUES ÉLÉMENTAIRES
MATHÉMATIQUES ÉLÉMENTAIRES SUPÉRIEURES — MATHÉMATIQUES SPÉCIALES

La classe de Philosophie est organisée spécialement pour préparer au certificat d'études physiques, chimiques et naturelles, les jeunes gens qui se destinent à la médecine et à la pharmacie.

Un atelier de mécanique et d'ajustage est installé dans l'Ecole

Les jeunes gens connaissant mal la langue française sont confiés à des professeurs spéciaux qui les mettent rapidement à même de suivre les cours normaux.

PARIS **71, Boulevard Péreire** **PARIS**

Envoi du Programme Général sur demande.

PRÉFACE

Avec 1911, date sous laquelle il se présente aujourd'hui au public, "l'Egyptian Directory" en est à sa 9e année d'existence. Nous en avons acquis la propriété depuis 1908. C'est donc la troisième année de notre exploitation.

Nous avons à chaque étape nouvelle voulu atteindre à un dégré nouveau de perfectionnement. Ceux qui suivent, si nombreux, nos efforts, ont pu constater le grand progrès réalisé, la transformation, heureuse de notre œuvre.

Les adresses de l'"Egyptian Directory" sont, on le conçoit, l'objet de toute notre attention ; elles sont, chaque année, révisées avec un soin minutieux. Celles d'Alexandrie et du Caire sont précédées de la nomenclature des quartiers et des rues. Les plans de nos deux grandes villes d'Egypte, une innovation de l'an dernier qui fut fort appréciée, se consultent avec une intéressante facilité; ils ont été exécutés par le service de l'Arpentage de l'Etat dont on connait toute la compétence, et revus, corrigés et augmentés cette année de la façon la plus précise. Le plan d'Alexandrie est tiré, par autorisation spéciale, de celui de la Municipalité.

Nous avons ajouté encore à notre rubrique déjà si fournie les villes d'Heliopolis et de Guirgeh, ce qui porte à 29 le nombre des villes d'Egypte dont les adresses figurent dans le "Directory" Celles de moindre importance sont rangées sous ce titre nouveau "Autres villes". — L'Egyptian Directory est donc bien toute l'Egypte.

Devant le succès de notre section "Stations thermales et Hotels Recommandés", nous avons, à nouveau, dans l'intérêt de nos clients d'Europe, procédé à un tirage supplémentaire de cette intéressante partie du "Directory" qui, envoyée gratuitement à toutes les personnes que l'été attire dans les villégiatures d'Europe, constitue un moyen puissant de diffusion et se recommande à l'attention toute particulière des voyageurs et des touristes. L'Egypte d'ailleurs n'a pas été oubliée. Nous avons les "Hotels recommandés" égyptiens.

Un annuaire aussi complet demande un cadre digne de lui. Il est aisé de se rendre compte du luxe de l'impression, du choix du papier et des soins apportés à la reliure exécutée entièrement dans nos ateliers.

Aussi la faveur sans cesse croissante du public qui a repondu à nos efforts a-t-elle été pour nous un vif encouragement. Le gouvernement égyptien nous demande chaque année un grand nombre d'exemplaires à l'usage de ses différentes administrations. L'Association égyptienne pour favoriser le tourisme, qui a tenu à nous accorder son précieux patronage, envoie l'"Egyptian Directory" en Europe afin de contribuer à y faire mieux connaître l'Egypte. Ce sont là hommages et appuis qui nous permettront d'arriver à la perfection révée et de présenter un ouvrage chaque année plus complet et plus précis encore, car nous sommes persuadés que le public tiendra, comme par le passé, à se faire notre collaborateur et à nous fournir tous les renseignements utiles qui l'intéressent au premier chef.

Société Anonyme Egyptienne de Publicité

TOUS DROITS RÉSERVÉS

AVIS

Nous déclinons toute responsabilité relativement aux erreurs ou omissions qui peuvent s'être produites dans l'impression.

Nous nous réservons toujours le droit de refuser toutes souscriptions.

Tout versement pour être valable devra être fait contre reçu sur nos formules imprimées et portant la signature de notre secrétaire.

SOCIÉTÉ ANONYME ÉGYPTIENNE DE PUBLICITÉ

L'EGYPTIAN DIRECTORY

est en vente :

EN EGYPTE :

au Caire: au Siège de la Société et dans toutes les bonnes librairies;
à Alexandrie : à l'Agence de la Société et dans toutes les bonnes librairies;
à Assiout : chez Mr. Rizgallah Mina;
à Mansourah : chez MM. L. J. Venieri & Co., rue Neuve.
à Port-Saïd : chez Mr. Umberto Del Mar;
à Tantah : chez Mohamed Abdellatif, Pharmacie de l'Union.

AU SOUDAN :

à Port Soudan et à Khartoum: chez Mr. Ernest Dello Strologo.

EN EUROPE :

à Paris : à notre agence, 8, rue St Lazare.
à Londres : chez MM. Pratt & Co., 32, New Bridge St., London E. C.
à Leipsic: chez MM. Schulze & Co., 12, Querstrasse.
à Lyon: à l'Agence Fournier, 12 rue Confort ;
à Vienne (Autriche): chez MM. M. Dukes Nachf, I Wollzeile 9.
à Athènes: à la Société de Publicité «Guide de Grèce», 36a rue de l'Université
à Constantinople: à la Société Ottomane de Publicité, Adalet Han, Galata.

EN AMÉRIQUE :

à New-York: chez R. L. Polk & Co., Brunswick Building, 225, fifth avenue.

TABLE SCHEMATIQUE

DU CONTENU DE CE VOLUME

VOIR LA TABLE DES MATIÈRES DÉTAILLÉE A LA FIN DU VOLUME

1re PARTIE

Renseignements

Historique, Statistiques, Horaires, Voies de communication, Stations thermales, Hôtel recommandés, etc., Partie officielle: Famille Khédiviale, Ministères, Administrations, Armée, Corps d'occupations diplomatique et consulaire, Cultes, Chambres de Commerce, Sociétés, Clubs, Institutions diverses (voir table à page 165).

IIme PARTIE

Adresses

Liste générale des Adresses des habitants des principales villes de l'Egypte, par ordre alphabétique, sauf pour le Caire qui vient en premier lieu suivi des faubourgs d'Héliopolis et d'Hélouan (voir table des villes à page 457).
Liste des rues du Caire et d'Alexandrie.

IIIme PARTIE

Professions

Feuilles roses: Liste générale par ordre alphabétique de professions, de villes et de noms.

IVme PARTIE

Soudan

Feuilles blanches: Renseignements.—Partie officielle.—Adresse.

Vme PARTIE

Revue de l'Etranger

Feuilles vertes: Maison recomamandées groupées par ordre alphabétique de professions, pays, villes et noms.

Feuilles roses: Annonces Commerciales.

ABRÉVIATIONS

(Signification des abbréviations et signes les plus importants)

anon. — anonyme.
av. — avenue.
bimb. — bimbachi.
B.P. — boîte postale No.
boul. — boulevard.
ch. — chareh.
comptab. — comptabilité.
dépt. — département.
dom. — domicile.
égypt. — égyptien - ne.
Fin. — Finances.
imm. — immeuble.
ind. — indigène.
inst. — instance.
min. — ministère.
m.a. — mulazim awal.
m.t. — mulazim tani.
nég. — négociant.
nég.-com. — négociant commissionnaire.
pl. — place.
prof. — professeur.
prop. — propriétaire.
q. — quartier.
rd.-pt. — rond-point.
r. — rue.
saghk. — saghkolagassi.
soc. — société.
som. — sommaire.
serv. — service.
TÉLÉPH. — téléphone No.
TÉLÉPH. Z — téléphone Zeitoun No.
trib. — tribunal.
youzb. — youzbachi.

Fac-simile de la lettre adressée par

LA CHAMBRE DE COMMERCE INTERNATIONALE

à l'EGYPTIAN DIRECTORY

CHAMBRE DE COMMERCE
INTERNATIONALE
LE CAIRE (Egypte)

Adresse Télégraphique CHAMBRE - CAIRE

N° 166

Caire le 16 Mars 1912

The Egyptian Directory
En Ville.

Par votre honorée du 12 Mars vous nous demandez de placer votre "Egyptian Directory" sous le patronage de notre Chambre de Commerce.

Votre guide ayant rendu jusqu'à present de réels services au Commerce, nous vous accordons volontiers l'autorisation que vous demandez, persuadés que vous ne cesserez de poursuivre le développement et le perfectionnement de cette œuvre si utile non seulement à l'Egypte mais aussi à l'Etranger

Veuillez agreer, nos salutations distinguées

Le Président.

CHAMBRE DE COMMERCE INTERNATIONALE
LE CAIRE
EGYPTE

Fac-simile de la lettre adressée par

LA CHAMBRE DE COMMERCE ITALIENNE

à l'EGYPTIAN DIRECTORY

Camera di Commercio Italiana

Alessandria d'Egitto

N° 24.
1479

Alessandria, li 2 Novembre 1904

Egregi Signori

Ci è grato informarvi che il Consiglio Direttivo di questa Camera di Commercio, accogliendo la vostra domanda del 28 Ottobre 1904 e considerando che il vostro "Egyptian Directory" è opera che può rendere al Commercio segnalati servizi, ha deciso di accordare al detto Indicatore il patronato della Camera stessa.

Con perfetta osservanza

Il Presidente

A. Ridolfi

Il Segretario Onor.

Dantesbietz

CALENDRIER

1911

1911 JANVIER			FÉVRIER			MARS		
☉ 7 h. 56 à 4 h. 11			☉ 7 h. 33 à 4 h. 54			☉ 6 h. 44 à 5 h. 40		
1	D	CIRCONCISION	1	M	S. Ignace	1	M	● CENDRES
2	L	S. Basile	2	J	PURIFICAT.	2	J	S. Simplice
3	M	Ste Geneviève	3	V	S. Blaise	3	V	S. Marin
4	M	S. Rigobert	4	S	S. Gilbert	4	S	S. Casimir
5	J	S. Siméon	5	D	Ste Agathe	5	D	QUADRAGÉS.
6	V	EPIPHANIE	6	L	☽ Ste Doroth.	6	L	Ste Colette
7	S	Ste Mélanie	7	M	S. Romuald	7	M	☽ S. Th. d'A.
8	D	☽ S. Lucien	8	M	S. Jean de M.	8	M	S. Jean de D.
9	L	S. Marcellin	9	J	Ste Apolline	9	J	Ste Françoise
10	M	S. Guillaume	10	V	Ste Scholast.	10	V	40 Martyrs
11	M	Ste Hortense	11	S	S. Adolphe	11	S	S. Eulogie
12	J	S. Arcadius	12	D	SEPTUAGÉS.	12	D	REMINISCERE
13	V	Bapt. J.-C.	13	L	○ S. Grégoire	13	L	Ste Euphrasie
14	S	○ S. Hilaire	14	M	S. Valentin	14	M	Ste Mathilde
15	D	S. Isidore	15	M	S. Faustin	15	M	○ S. Zacharie
16	L	S. Marcel	16	J	Ste Julienne	16	J	S. Cyriaque
17	M	S. Antoine	17	V	S. Théodule	17	V	S. Patrice
18	M	Ch. de S. P.	18	S	S. Flavien	18	S	S. Alexandre
19	J	S. Sulpice	19	D	SEXAGÉSIME	19	D	OCULI
20	V	S. Sébastien	20	L	S. Sylvain	20	L	S. Joachim
21	S	Ste Agnès	21	M	☾ S. Pépin	21	M	PRINTEMPS
22	D	☾ S. Vincent	22	M	Ste Isabelle	22	M	Ste Léa
23	L	S. Raymond	23	J	S. Milburne	23	J	☾ MI-CARÊME
24	M	S. Timothée	24	V	S. Mathias	24	V	S. Gabriel
25	M	Conv. S. P.	25	S	S. Taraise	25	S	ANNONCIAT.
26	J	S. Polycarpe	26	D	QUINQUAGÉS.	26	D	LÆTARE
27	V	S. J. Chrysos.	27	L	Ste Honorine	27	L	S. Jean év.
28	S	S. Charlemag.	28	M	MARDI-GRAS	28	M	S. Gontran
29	D	S. Fr. de Sal.				29	M	S. Jonas
30	L	● Ste Bathilde	C. r. 16. I. r. 9. L. d. A. N. d'or 12. Epacte XXX.			30	J	● S. Amédée
31	M	Ste Marcelle				31	V	Ste Balbine

AVRIL			MAI			JUIN 1911		
☉ 5 h. 40 à 6 h. 27			☉ 4 h. 42 à 7 h. 12			☉ 4 h. 3 à 7 h. 52		
1	S	S. Hugues	1	L	S. Ph. S. J.	1	J	S. Pamphile
2	D	LA PASSION	2	M	S. Athanase	2	V	S. Pothin
3	L	Ste Irène	3	M	Inv. Ste Croix	3	S	☽ Ste Clotilde
4	M	S. Ambroise	4	J	Ste Monique	4	D	PENTECOTE
5	M	S. Vincent F.	5	V	☽ Conv. S. A.	5	L	S. Boniface
6	J	☽ S. Célestin	6	S	S. Jean P. L.	6	M	S. Claude
7	V	S. Clotaire	7	D	S. Stanislas	7	M	S. Lié
8	S	S. Albert	8	L	S. Désiré	8	J	S. Médard
9	D	RAMEAUX	9	M	S. Grégoire	9	V	Ste Pélagie
10	L	S. Macaire	10	M	S. Antonin	10	S	S. Landry
11	M	S. Léon p.	11	J	S. Mamert	11	D	○ TRINITÉ
12	M	S. Jules	12	V	S. Achille	12	L	S. Guy
13	J	○ Ste Ida	13	S	○ S. Servais	13	M	S. A. de P.
14	V	S. Tiburce	14	D	S. Pacôme	14	M	S. Basile
15	S	Ste Anastasie	15	L	S. Isidore	15	J	FÊTE-DIEU
16	D	PAQUES	16	M	S. Honoré	16	V	S. Cyr
17	L	S. Anicet	17	M	S. Pascal	17	S	S. Avit
18	M	S. Parfait	18	J	Ste Juliette	18	D	Ste Marine
19	M	Ste Emma	19	V	S. Yves	19	L	☾ S. G. S. P.
20	J	S. Théodore	20	S	S. Bernardin	20	M	S. Sylvère
21	V	☾ S. Anselme	21	D	☾ S. Hospice	21	M	S. Louis de G.
22	S	Ste Opportune	22	L	ROGATIONS	22	J	ÉTÉ
23	D	QUASIMODO	23	M	S. Didier	23	V	S. Félix
24	L	S. Gaston	24	M	S. Donatien	24	S	S. Jean-B.
25	M	S. Marc	25	J	ASCENSION	25	D	S. Prosper
26	M	S. Clet	26	V	S. Ph. de N.	26	L	● S. Maxence
27	J	S. Anastase	27	S	S. Ildevert	27	M	Ste Basilide
28	V	● S. Aimé	28	D	● S. Germain	28	M	S. Irénée
29	S	S. Robert	29	L	S. Maximin	29	J	S. Pier. S. Paul
30	D	S. Eutrope	30	M	S. Ferdinand	30	V	S. Martial
			31	M	Ste Pétronille	DEBERNY A PARIS		

1911 JUILLET			AOUT			SEPTEMBRE		
☉ 4 h. 2 à 8 h. 5			☉ 4 h. 35 à 7 h. 38			☉ 5 h. 18 à 6 h. 43		
1	S	S. Thibaut	1	M	☽ S. Pier. a. L.	1	V	S. Gilles
2	D	V. de N.-D.	2	M	S. Alphonse	2	S	S. Lazare
3	L	☽ S. Anatole	3	J	S. Geffroy	3	D	Ste Sabine
4	M	Ste Berthe	4	V	S. Dominique	4	L	Ste Rosalie
5	M	Ste Zoé	5	S	S. Abel	5	M	S. Bertin
6	J	Ste Lucie	6	D	TRANSFIGUR.	6	M	S. Onésiphore
7	V	Ste Aubierge	7	L	S. Gaétan	7	J	S. Cloud
8	S	Ste Virginie	8	M	S. Justin	8	V	○ LA NATIV.
9	D	S. Cyrille	9	M	S. Amour	9	S	S. Omer
10	L	Ste Félicité	10	J	○ S. Laurent	10	D	Ste Pulchérie
11	M	○ S. Norbert	11	V	Ste Suzanne	11	L	S. Hyacinthe
12	M	S. Gualbert	12	S	Ste Claire	12	M	S. Raphaël
13	J	S. Eugène	13	D	S. Hippolyte	13	M	S. Maurille
14	V	FÊTE NAT.	14	L	S. Eusèbe	14	J	Ex. de Ste Cr.
15	S	S. Henri	15	M	ASSOMPTION	15	V	☾ S. Nicom.
16	D	N.-D. d. M.C.	16	M	S. Roch	16	S	S. Cyprien
17	L	S. Alexis	17	J	☾ S. Mammès	17	D	S. Lambert
18	M	S. Camille	18	V	Ste Hélène	18	L	Ste Sophie
19	M	☾ S. V. de P.	19	S	S. Louis é.	19	M	S. Janvier
20	J	Ste Marguerite	20	D	S. Bernard	20	M	S. Eustache
21	V	S. Victor	21	L	Ste Jeanne	21	J	S. Mathieu
22	S	Ste Madeleine	22	M	S. Symphor.	22	V	● S. Maurice
23	D	S. Apollinaire	23	M	Ste Sidonie	23	S	S. Lin
24	L	Ste Christine	24	J	● S. Barthél.	24	D	AUTOMNE
25	M	● S. Christop.	25	V	S. Louis roi	25	L	S. Firmin
26	M	Ste Anne	26	S	S. Zéphirin	26	M	Ste Justine
27	J	Ste Nathalie	27	D	S. Césaire	27	M	S. Cosme
28	V	S. Samson	28	L	S. Augustin	28	J	S. Exupère
29	S	Ste Marthe	29	M	Déc. S. J.-B.	29	V	S. Michel
30	D	S. Abdon	30	M	S. Fiacre	30	S	☽ S. Jérôme
31	L	S. Igna. de L.	31	J	☽ S. Aristide			

OCTOBRE			NOVEMBRE			DÉCEMB. 1911		
☉ 6 h. 1 à 5 h. 40			☉ 6 h. 48 à 4 h. 40			☉ 7 h. 35 à 4 h. 5		
1	D	S. Remi	1	M	TOUSSAINT	1	V	S. Eloi
2	L	SS. Ang. g.	2	J	TRÉPASSÉS	2	S	Ste Aurélie
3	M	Ste Angèle	3	V	S. Hubert	3	D	AVENT
4	M	S. Fr. d'Ass.	4	S	S. Charles	4	L	Ste Barbe
5	J	S. Placide	5	D	Ste Bertille	5	M	S. Sabat
6	V	S. Bruno	6	L	○ S. Léonard	6	M	○ S. Nicolas
7	S	S. Serge	7	M	S. Ernest	7	J	S. Ambroise
8	D	○ Ste Brigitte	8	M	RELIQUES	8	V	Im. Conc.
9	L	S. Denys év.	9	J	S. Mathurin	9	S	Ste Léocadie
10	M	S. Fr. Borgia	10	V	S. Juste	10	D	Ste Valère
11	M	S. Probe	11	S	S. Martin	11	L	S. Damase
12	J	S. Séraphin	12	D	S. René	12	M	☾ Ste Const.
13	V	S. Edouard	13	L	☾ S. Brice	13	M	Ste Luce
14	S	☾ S. Calixte	14	M	Ste Philomène	14	J	S. Nicaise
15	D	Ste Thérèse	15	M	Ste Eugénie	15	V	S. Mesmin
16	L	S. Gal	16	J	S. Edme	16	S	Ste Adélaïde
17	M	Ste Edwige	17	V	S. Agnan	17	D	Ste Olympiade
18	M	S. Luc	18	S	S. Eudes	18	L	S. Gatien
19	J	S. Savinien	19	D	Ste Elisabeth	19	M	S. Timoléon
20	V	S. Aurélien	20	L	● S. Edmond	20	M	● Ste Philog.
21	S	Ste Ursule	21	M	Pr. de N.-D.	21	J	S. Thomas
22	D	● S. Modéran	22	M	Ste Cécile	22	V	HIVER
23	L	S. Hilarion	23	J	S. Clément	23	S	Ste Victoire
24	M	S. Magloire	24	V	Ste Flora	24	D	Ste Emilienne
25	M	S. Crépin	25	S	Ste Catherine	25	L	NOEL
26	J	S. Evariste	26	D	Ste Delphine	26	M	S. Etienne
27	V	S. Frumence	27	L	S. Maxime	27	M	S. Jean ap.
28	S	S. Sim. S. J.	28	M	Ste Blanche	28	J	☽ SS. Innoc.
29	D	S. Narcisse	29	M	☽ S. Saturnin	29	V	Ste Eléonore
30	L	☽ S. Arsène	30	J	S. André	30	S	S. Sabin
31	M	S. Quentin	FONDERIE DEBERNY			31	D	S. Sylvestre

ERRATA

Additions et Modifications survenues pendant le Tirage.

CAIRE

Additions:

Abram, Jos. D., nég.-com., dom. privé r. Neuve, 21.
Agricola (Comptoir d'Importation), H. Izakson, liqueurs, huiles, savon, etc., Ch. el-Maghraby, 3, B.P. 1076.
Alcouloumbré, S. & B. S. Fua, glaces et cristaux, encadrements, Ch. el-Mezayen, TÉLÉPH. 1902.
Anglo-Egyptian Ice Co. Ltd, fabr. de glace, usine à Choubrah Village, TÉLÉPH. 3179.
Antomarchi, P., directeur, des Etabl. Réunis d'Arts Graphiques, r. Mazloum pacha, imm. Mazloum, magasin No. 8.
Aquilina, Enrico, de la maison Aquilina frères.
Az-Zouhour (Les Fleurs), revue littéraire, A. J. Gemayel directeur prop.
Berté, Luciano, forgeron-mécanicien, Darb el-Noubi, 37.
Chammas, Farag Jacob & Co., bijoutiers, Sagha (Khan Khalil).
Chammas, Farag Joseph, bijoutier, Ch. el-Gawarhigia (Sagha).
Claudianos, Dr Denis, médecin, Haret Menasche (Wagh el-Birka).
Delbourgo, Vita, & Co., nég.-com., B.P. 1173.
Du Brucq, Joseph, ingénieur, Ch. Boulac, 19.
Egyptian Observer (The) (journal hebdomadaire anglais), G. Gifford rédacteur propr., Ch. Zervudachi, 4.
Fadoul, Tomé, attaché à la Gasmotoren Fabrik Deutz, filiale Cairo.
Falco, Amedeo, de la maison Raiss & Co., B.P. 1121.
Fouad pacha, Ahmed (S.A. Le Prince), daïra Ch. el-Haouïati, TÉLÉPH. 366.
Francis Mikhaïl, spécialiste en économie domestique, r. el-Sakaïne, 15.
Fua, B. S., de la maison S. Alcouloumbré & B. S. Fua.
Gemayel, A. J., directeur-prop. de la revue *Az-Zouhour* (Les Fleurs).
Gifford, G., directeur rédacteur de *The Egyptian Observer*, Ch. Zervudachi, 4.
Girard, Clément, concierge au New Khedivial Hotel.
Haab, Hermann & Co., succrs. de F. Haase, matériel de chemin de fer, machines, etc., Ch. el-Manakh, 20, TÉLÉPH. 990, B.P. 1145.
Hache, Prof. Dr L., médecin, rd-pt. Suarès, TÉLÉPH. 3008.
Haddad, Jean E., nég.-com., bureau de renseignements, Haret Chichini, 5, B.P. 1074.
Hallbauer, Ing. Hermann, directeur de la Gasmotoren Fabrik Deutz, filiale Cairo, dom. Zeïtoun, maison Hanna Stino.
Haller, Willy, directeur-commercial associé de la maison Hermann Haab & Co.
Howarth, Chas. A., B.P. 987.
Hussein Wassif pacha (daïra), Ch. el-Falaki, TÉLÉPH. 1064.
Ismaïl A. pacha (El-Férik), daïra, Ch. Hanafi (Sayeda-Zenab), TÉLÉPH. 2565.
Izakson, H., nég.-com., Ch. el-Maghraby, 3, B.P. 1076.
Jahjah, Joseph Ibr., chez Gahel & Co.
Khawaga, Alexandre, horloger-mécanicien, Souk el-Garayeh (Bab el-Charieh).
Kuhn, August, constructeur-mécanicien, monteur de machines, Ch. Dessouki, 3, B.P. 156.
Lancaster, Sasson & Co., nég.-com., encres d'imprimerie, Ch. Bein el-Sourein.
Lecoutour, Ch., vice-consul, 1er interprète au Consulat de France.
Leschaa, Farag Sélim, de la maison Leschaa & Menahem.

Additions, Caire (*suite*)

Leschaa & Menahem, horlogerie en gros, Ch. Kom Cheikh Salama (Mousky).
Louvari, Const., de la maison Sassine & Louvari frères.
Louvari, Emm., de la maison Sassine & Louvari frères.
Mazloum, B., de la maison D. & B. Mazloum.
Mazloum, D., de la maison D. & B. Mazloum.
Mazloum, D. & B., nég.-com., Ch. Mousky, 32, B.P. 1340.
Menahem, David I., de la maison Leschaa & Menahem.
Mohamed Sabri bey, avocat, Ch. Abdine, 7.
Mohamed Tewfik Chawky, agent de l'Egyptian Salt & Soda Co. Ltd, dépôt Bein el-Sourein.
Moustafa Islam & Co., nég.-com., Ch. Mohamed Aly, maison el-Toubgi.
Nacouz, Chev. Rescalla, au Consulat d'Italie.
Nahmias, David Moussa, aux Etabl. Orosdi-Back (bureau arabe).
Raïss, C. W., de la maison Raïss & Co.
Raïss & Co., agence de recouvrements, Ch. Cheikh Aboul-Sebaa, 7, B.P. 1121.
Roeder, Dr Louis, médecin, Ch. el-Madabegh, 13.
Rohonczy, Elemer de, employé honoraire au Consulat d'Autriche-Hongrie.
Rossi, Guido, ingénieur agronome, Haret Zogheb, 2, TÉLÉPH. 1334.
Sassine & Louvari frères, nég.-com., agents d'assur., Ch. Soliman pacha, 44, B.P. 1.
Selvadjian & Kazanzian, articles de ménage, lampes, etc., Ch. el-Bawaky.
Tabit bey, Khalil D., manager *Al-Muktataf* et *Al-Mokattam*, Haret Faïd, 3 (Abdine).
Tsartilis, Dr, médecin, Ch. Ghamrah, imm. Melides, TÉLÉPH. 615.
Wolkenborn, Hermann, attaché à la Gasmotoren Fabrik Deutz, filiale Cairo.
Yorkshire Engineering Co (Egypt), Ltd, ingénieurs-mécaniciens, machines, moteurs, etc., Ch. Saptieh.

Modifications

Abaza, Mohamed bey (n'est plus aux Wakfs).
Acco, A.B., & Co., nég.-com., ruelle Darb el-Guidid, 4 (Mousky), TÉLÉPH. 3026, B.P. 1075.
Adams, W. Chatterton, sous-directeur, école khéd. d'Arts et Métiers, dom. Meadi.
American Nile Express Steamer Co., transferée Ch. Kamel, TÉLÉPH. 700.
Aziz Nasser, agent d'affaires, courtier, terrains, Haret Soufi, B.P. 621.
Becker bey, Dr H.E., médecin, clinique Ch. el-Bawaky, 11, TÉLÉPH. 66, dom. Ghezireh Palace Garden, TÉLÉPH. 2791.
Boulad, Albert Habib, n'est plus de la maison Boulad, Camel-Toueg & Co.
Brandt, Ernst, nég.-com., dom. Ch. el-Maghraby, 13.
Callenders Egyptian Damp Proof Co. Ltd, Saptieh, TÉLÉPH. 2471, B.P. 885 (voir page 374)
Camel-Toueg, Nabil, ingénieur civil E.P.C., Ch. Deïr el-Banat, 4, n'est plus de la maison Boulad, Camel-Toueg & Co.
Canaan, Tewfik, n'est plus à l'Egypt. Markets ; actuellement à l'Egyptian Salt & Soda Co. Ltd, dom. Ch. Nubar pacha, 4, imm. Ratib pacha.
Chagouri, T., bicyclettes, B.P. Faggalah, 51.
Christofidis, Dr Christ., médecin, transferé Ch. el-Mahdi, 3, TÉLÉPH. 905.
Christofidis, Jean, propriétaire, transferé Ch. el-Mahdi, 3, TÉLÉPH. 905.
Coryn, Mlle, à la Vacuum Oil Co (pas caissière).
D'Auria, Vve J., nég.-com., transferée Jardin Rossetti, imm. Brakalis.
Delawer, Mohamed Aly bey (ne fait plus partie de l'Adm. des Wakfs).
Dello Strologo, Vittorio, nég.-com., transferé Jardin Rossetti, imm. Brakalis.
Edleman, John A., directeur général de la Clayton Gaz Co. et de l'American Nile Express Steamers Co.

Modifications, Caire (*suite*)

Fendian, A. A., ingénieur-mécanicien, administrateur-délégué de la Yorkshire Engineering Co. of Egypt, Ltd.
Fumaroli, Jacques, B.P. 854.
Gandus, Guido, nég. export. en peaux, Ch. Mazloum pacha, 9, TÉLÉPH. 2041, dépôt Ch. Souk el-Asr, 15 (Boulac), TÉLÉPH. 1101, dom. Ch. Cheikh Aboul-Sebaa, 14.
Gasmotoren Fabrik Deutz, filiale Cairo, moteurs, pompes, etc., Ch. Nubar pacha, 16, TÉLÉPH. 2920, B.P. 878. Ing. Hermann Hallbauer directeur.
Green, M. S., TÉLÉPH. 2072.
Haab, Hermann, ingénieur, de la maison H. Haab & Co.
Jancowitz, W. Henry, directeur de l'American Nile Express Steamer Co.
Labat, Abdallah, avocat, Ch. el-Manakh, 39, TÉLÉPH. 3123.
Lamba, José, n'est plus de la maison Jules Schutz & José Lamba.
Lancashire Fire Assur. Co., n'a plus comme agents Messrs N. Emmanuel & Co.
Long, A. G., prof., école secondaire Saïdieh.
Mez, Gustav, nég.-com., banlieue Koubbeh-les-Bains (près du Caire).
Mohamed Sourour bey, avocat (transferé Ch. Zervudachi, imm. Assicurazioni.
Pergolesi, Ulderico, architecte, Ch. el-Falaki, 55.
Preller, Richard, relieur (transferé à Ch. el-Madabegh, 11).
Rinella, Dr A., oculiste, TÉLÉPH. 3150.
Sanua, D., nég. en charbons (transferé Ch. Kasr el-Nil, 50).
Sassine, G. J., de la maison Sassine & Louvari frères.
Sipek, Dr Henri, médecin, clinique London Pharmacy, TÉLÉPH. 277; dom. Heliopolis House, TÉLÉPH. 177.
Spiro, J.G., & Co., couleurs et vernis, cordes, etc., Ch. el-Bawaki, B.P. 1028.
Tomek, Heinrich, architecte (transferé r. Kasr el-Nil, 50).
Val de Travers Asphalte & Paving Co. Ltd. (transferée Ch. Tewfik, 5).
Zocchi, Numa, (transferé Jardin Rossetti, imm. Brakalis).

Suppressions

Abani, Mohamed pacha (établi à Alexandrie).
Abbas, Mounib bey Dr. (décédé).
Alcouloumbré, S. & Co (raison sociale dissoute).
Athanassoula frères (raison sociale dissoute).
Béöthy, Alex. de, (parti).
Berry, juge au Trib. mixte.
Boulad, Camel-Toueg & Co (Société dissoute).
Chailloux, Auguste, entrepreneur (parti).
Crolla, Chev. G., (transféré).
Fink, Rudolph, (transféré à Alexandrie).
Klein, Oedoen, (transféré à Alexandrie).
Masson, H., (transféré à Alexandrie).
Mazloum, D. & Co (Société dissoute).
Numa & Zocchi (nom erroné).
Velly, John A. (parti).

ALEXANDRIE

Additions :

Anglo-Egyptian Ice Co. Ltd, boul. Ramleh, 5, TÉLÉPH. 332 (bureau Rob. Stabile).
Chryssoïchoides, Georges A., avocat, r. Chérif pacha, 18.
Cohen, Léon, papeterie-imprimerie, r. de France, 4.
Hahnloser, Dr E., de la maison P. Hahnloser & Co.
Hainaut, directeur de la Poste Française.
Hicks, Paul J., expert agronome, Bulkeley (Ramleh), TÉLÉPH. 9112.
Jacob, Mlle Claudine, de la maison Jacob Sœurs.
Jacob, Mlle Marie, de la maison Jacob Sœurs.
Jacob Sœurs, modistes, r. porte Rosette, 17.
Mitzopoulos, consul général de Grèce.
Néguib Fahmi, nég.-com., dédouanements, r. Mahmoud pacha el-Falaki, 6, TÉLÉPH. 2306, B.P. 911.
Robert, Edmond, sous-directeur de la Land Bank of Egypt.
Stabile, Albert, associé de la maison Robert Stabile & Co., dom. r. Nébi Daniel, 25.
Zachariou, A. D., & Co., ingénieurs, r. Nébi Daniel, 22.

Modifications :

Albertini, Eredi, nég.-com., r. pacha el-Falaki, 6, TÉLÉPH. 67, B.P. 103.
Almasy, E., & Co., nég.-com., transferés boul. Ramleh, 22.
Binder, Carlo, cotton broker, r. Chérif pacha, imm. Tawa.
Courtial, F., nég.-com., transferé r. Antoine, 9.
Farhi, Henri, de la maison Farhi, Mehrez & Co., B.P. 144.
Farhi, Mehrez & Co., nég. en céréales, orges et sons, TÉLÉPH. 2156, B.P. 144.
Francoudi, N. S., affaires de banque, r. église Debbane, 9, TÉLÉPH. 2640, dom. boul. Ramleh, 29.
Gasmotoren Fabrik Deutz, filiale Cairo, moteurs, machines, etc., r. Stamboul, 18, TÉLÉPH. 1611, B.P. 678.
Hemsi, Menasce C., chef-caissier de la Land Bank of Egypt.
Khouri Khalil (pharmacie), Joseph Khouri & Co succrs., r. de France, 4, TÉLÉPH. 150.
Lavison, Comte Alexis, n'est plus consul de Danemark.
Limpritis, Louis F., avocat à la Cour (transferé r. Mahmoud pacha el-Falaki, 6).
Salapata, B., cigarettes, transferé r. Laurens.

Suppressions:

Beauzemont, Ch., ameublements.
Cantoni, B., (décédé).
Carasso, Alfred R.
Carasso, Alfred & Neguib Fahmi (dissoute).
Cohen, Vita & Léon (société dissoute).
Colucci, Mario (décédé).
Ducros, E. (parti).
Giles, E. A.
Godino, Eugénio (décédé).
Hahnloser, Paul (décédé).
Jacob, Mlle G., (raison sociale dissoute).
Nacouz, Chev. Rescalla (transferé au Caire).
Rodocanachi, P., (décédé).
Zouros, C.G., (décédé).

Aperçu Historique de l'Egypte

Nous n'avons pas la prétention d'offrir au lecteur une histoire complète de l'Egypte. Outre qu'elle exigerait un volume dépassant de beaucoup l'espace qui répond au cadre d'un guide, l'histoire de l'Egypte présente encore des lacunes qu'il est prématuré d'espérer pouvoir combler.

C'est à la longueur et à la variété de l'histoire de cette merveilleuse contrée, aussi bien qu'à la date relativement récente des études d'égyptologie que tient le manque absolu d'une histoire complète de l'Egypte. L'intérêt offert par l'étude de l'Egypte pharaonique a complètement absorbé l'attention des historiens, et tandis que de nombreux ouvrages illustrent le premier âge de l'Egypte historique, c'est à peine si quelques rares volumes ont été dédiés à l'Egypte contemporaine. Quant à la longue période qui va de la conquête d'Alexandre le Grand (322 av. J.-C.) à celle de Mohamed Aly (1805 ap. J.-C.), on peut réunir avec difficulté des monographies sur des périodes particulières des vingt-un siècles pendant lesquels l'Egypte a perdu son indépendance. Plusieurs documents existent, notamment à la Bibliothèque Khédiviale du Caire, relatifs à la période de la domination arabe, qui embrasse le moyen-âge égyptien, mais malheureusement ils n'ont pas encore attiré l'attention des historiens européens, bien que ceux-ci auraient pu y trouver un matériel intéressant au plus haut point, non seulement pour l'histoire de l'Egypte, mais aussi pour celle de tous les peuples méditerranéens, qui ont tous subi l'influence de la civilisation arabe. La période de la domination turque, c'est-à-dire trois siècles d'histoire égyptienne, reste, enfin, complètement dans l'ombre. Le voile mystérieux qui couvre cette période historique a été en partie soulevé par les savants qui accompagnaient l'expédition de Bonaparte en Egypte. Mais aucun historien ne s'est donné la peine jusqu'ici de continuer ces recherches si intéressantes et l'Egypte des Mamelouks reste aussi impénétrable qu'aux jours du Premier Consul. En dictant ces pages pour le lecteur de cet Annuaire, nous n'avons eu d'autre intention que celle de lui offrir un court résumé de l'histoire de l'Egypte, une sorte de fil qui lui serve pour rétablir dans l'ordre chronologique les monuments qu'il visitera pendant son séjour dans cette terre enchanteresse.

L'histoire de l'Egypte n'offre une personnalité propre et distincte que pour la période pharaonique (*) qui va des temps les plus reculés jusqu'à la conquête persane, en l'an 525 av. J.-C. A partir de ce moment, l'histoire de l'Egypte se confond avec celle des peuples qui ont dominé sur la Méditerranée: Perses, Grecs, Romains, Arabes et Turcs. Un moment historique est toutefois important à signaler, car il répond à un renouveau de la personnalité politique de l'Egypte dans le domaine de la religion. Ce fut aux premiers siècles de l'ère chrétienne, lorsque le siège patriarcal d'Alexandrie ne le cédait pas en éclat au siège pontifical de Rome. Mais bientôt cette lueur intellectuelle s'éteignit sous la conquête étrangère et l'Egypte reprit son sommeil interrompu un instant, jusqu'à l'époque où vint la réveiller à la vie un conquérant jeune et intelligent, qui avait de commun avec Alexandre le Grand la patrie et le génie: nous avons nommé Mohamed Aly.

L'histoire de l'Egypte, comme celle de l'Europe, peut être divisée en trois grandes époques: antiquité, moyen-âge et temps modernes. Ces époques toutefois ne répondent pas exactement, quant aux dates, aux époques respectives de l'histoire de l'Europe, bien que les changements politiques qui les ont déterminées soient des phénomènes relatifs à la même cause.

Tous connaissent l'ancienneté de l'histoire de l'Egypte. Avant les récentes conquêtes philologiques, le monde a cru longtemps que celle de l'Egypte était l'histoire humaine la plus ancienne. Mais bien que la connaissance de l'histoire des agglomérations humaines qui ont vécu dans la profondeur de la nuit des temps en Chine et aux Indes ait enlevé ce privilège à l'Egypte, il lui reste toutefois une primauté considérable par rapport à l'histoire de l'Europe. A l'époque à laquelle la légende place la fondation de Rome (754 av. J.-C.) l'Egypte avait

---

(*) L'Egypte proprement dite est la vallée du Nil de la première cataracte à la mer. Elle comprend aussi les oasis du désert Lybique, qui ont toutefois des caractères géologiques particuliers et distincts. En nous bornant à la région nilotique, nous pouvons dire, d'abord, que la population qui a habité les rivages du grand fleuve a présenté de tout temps un type racial d'une fixité remarquable. Toute immigration étrangère qui s'établissait et se propageait en Egypte, était infailliblement absorbée et assimilée par la masse des indigènes ou subissait les altérations qui paraissent être l'apanage de la race habitant le Nil. Ainsi que le fait remarquer très à propos le Dr. Schweinfurth, ce phénomène n'est pas exclusif de la race humaine. L'exemple plus frappant de ce phénomène est, fourni par le bœuf, dont les individus présentent en Egypte depuis les temps pharaoniques ce type remarquable que nous connaissons aujourd'hui, bien que les fréquentes épizooties aient très souvent remplacé la race autochtone par des races étrangères.

On a forgé bien des théories sur l'origine des Egyptiens. Sans entrer dans la discussion de toutes les théories mises en avant à ce sujet, nous pouvons conclure que les premiers habitants de l'Egypte étaient le produit du croisement de la population autochtone avec les tribus hamitiques venues par la Mer Rouge des contrées situées au Sud et au Sud-Est.

Plusieurs siècles après cette invasion étrangère, l'Egypte paraît avoir été conquise par une race asiatique à civilisation supérieure, qui aurait introduit ici les céréales et les métaux et aurait pratiqué l'agriculture et l'industrie.

connu déjà vingt-cinq siècles de vie historique et elle vivait alors sous la XXIIe dynastie de ses Pharaons. Ce Xerxès qui envahit l'Attique, ruina Athènes et se fit battre par les Hellènes alliés à Salamine (486 av. J.-C.) était le neveu de ce Cambyse, qui quelques années avant (525 av. J.-C.) avait conquis l'Egypte et mis fin pour des siècles à l'indépendance égyptienne. Enfin, pour établir un autre point de comparaison, si nous fixons le commencement de l'histoire des différents peuples qui ont habité l'Europe à dix siècles environ avant Jésus-Christ, l'Europe a vécu depuis lors à aujourd'hui autant qu'avait vécu jusqu'à ce moment là l'Egypte. On comprend, dès lors, qu'une histoire qui offre une pareille ampleur est impossible à être contenue entre les limites assignées au présent travail et que nous devons nous borner à un simple sommaire historique.

Le moyen-âge commence pour l'Europe au moment où le flot des invasions barbares, qui battait, depuis longtemps, aux frontières de l'Empire romain et y avait ouvert des brèches, fit sombrer, avec la chute de Rome, l'empire d'Occident (475 ap. J.-C.). Quelques temps après (640 ap. J.-C.), la conquête musulmane, — qui n'était pas seulement un phénomène religieux et politique, mais qui est aussi un effet des mêmes causes d'ordre économique, qui déterminèrent le mouvement de tous les peuples asiatiques de l'Ouest vers l'Est, suivant la marche apparente du soleil, — inaugura le moyen-âge égyptien. Ce fut ainsi l'expansion des populations nomades, tout autour du berceau primitif de l'humanité, qui ébranla les vieilles assises de l'Europe méditerranéenne et changea la face du monde. C'est à ce moment, considéré à un siècle près, que commence le moyen-âge pour les peuples vivant autour du bassin de la Méditerranée.

C'est peut-être à cette race asiatique qu'on doit attribuer l'introduction en Egypte du système religieux qui y a régné jusqu'à l'introduction du christianisme. Nous disons expressément « système religieux » et non « religion », car il est impossible de rattacher à une seule croyance, maintenue à travers les siècles, tous les mythes qui nous sont révélés par les monuments des différentes époques. Mais tous ces mythes et toutes ces croyances se rattachent foncièrement à un système religieux unique, qui quoique ayant reçu en Egypte l'empreinte distincte du génie particulier de ce peuple, n'appartient pas moins pour cela au panthéisme grossier de tous les peuples primitifs. Nous disons: le génie particulier de ce peuple, car il serait intéressant de rechercher par quelles déformations successives ce même panthéisme, qui a produit en Grèce une religion aussi sereine et aussi plastique, a abouti, en Egypte, à une religion toute d'ombres et de mystères, sur laquelle plane comme un cauchemar la mort et le sombre au-delà. La déification des objets extérieurs étant la base du panthéisme, il n'est pas étonnant que dans cette terre de lumière, le culte du soleil se soit développé de bonne heure et ait primé tous les autres. La divinité de l'astre du jour, sous les appellatifs de Phtah, Ré, Ammon, domine toute la mythologie égyptienne. Le culte de cet astre ne nous est pas révélé seulement par les bas-reliefs et les peintures des anciens monuments; bien davantage, il donne, lui-même, la forme aux monuments typiques de l'architecture égyptienne: la pyramide et l'obélisque. La forme que présentent ces monuments reproduit le soleil et ses rayons descendant sur la terre. Autour de cette divinité principale, le culte des divinités locales et le fétichisme des peuples primitifs ont réuni une foule d'autres mythes, dont il serait trop long de faire ici l'énumération.

Si dans la civilisation islamique, les Arabes représentent l'art et la science, les Turcs représentent la force et la conquête. Race éminemment guerrière, les Turcs, après avoir conquis rapidement la suprématie parmi les peuples musulmans, se sont posés comme champions de l'Islam en face de la Chrétienté occidentale. A quelques années de distance, franchissant le Bosphore et le Sinaï, les Turcs ont marqué l'apogée de la puissance musulmane et leur entrée dans l'histoire européenne, coïncidant avec la découverte de l'Amérique, l'invention de la poudre et de la presse, la Renaissance et la Réforme, a mis fin, en Europe, au moyen-âge. En Egypte, la domination turque a marqué la disparition complète de la civilisation arabe, qui avait donné au monde de si beaux produits. Désormais c'est, pour l'Egypte, l'enlizement lent et continuel dans un état d'anarchie, qu'on peut, sans hésiter, appeler de la barbarie. C'est cet asservissement de trois siècles au joug lourd des Turcs qui a replongé les Egyptiens, dans un état arriéré de civilisation, eux les héritiers de ce peuple, qui avait brillé d'un si grand éclat sous les Pharaons, sous les Ptolémées et avec les Origènes, les Athanases et les Cyrilles. Quoi qu'il en soit, la prise, par les Turcs, de Byzance (1453) et du Caire (1517) marquent pour l'Egypte le commencement de l'époque moderne.

L'Egypte, comme la plus grande partie de l'Orient, a changé deux fois de religion. Sur la première religion des peuples qui habitaient les rivages de la Méditerranée, religion que nous dénommons improprement païenne, la religion chrétienne s'est superposée en évoluant en conformité de l'esprit des différentes civilisations, auxquelles elle venait se substituer.

L'Egypte s'est rendue facilement à la nouvelle religion. La caractéristique du peuple égyptien a été de tout temps une grande fixité, aussi bien dans le domaine intellectuel et moral que dans le domaine physique. Si les trois siècles, pendant lesquels l'Hellénisme, dans le plein épanouissement de sa perfection, a dominé en Egypte, ont pu créer à Alexandrie et dans le territoire environnant

---

Les Egyptiens, comme tous les peuples de l'antiquité, avaient une conception matérielle de la vie future. Mais tandis que les Hellènes, à l'esprit délié, teinté de scepticisme, concevaient cette vie future sans besoins matériels, les Egyptiens, plus lourds et plus superstitieux, s'imaginaient que la vie future était intimement liée à la dépouille mortelle et qu'elle était troublée par tous les besoins dont la satisfaction rend si dure la vie terrestre. C'est pour ce motif que les Egyptiens ont eu, dès la première heure, le souci de conserver le corps de leurs chers décédés et de le soutraire aux accidents ou à la méchanceté des hommes, le plaçant dans des chambres funéraires enfoncées sous la terre, accompagné d'offrandes destinées à la nourriture du défunt, et d'autres effigies hnmaines, afin qu'il eût le moyen de tromper la monotonie de la vie ultra-terrestre.

Ce court aperçu du système religieux égyptien, ainsi que tout ce que nous savons sur ce peuple si intéressant, nous l'avons appris des monuments qu'il nous a laissé. Ces monuments sont surtout des temples et des tombeaux. Il n'y a pas de peuple qui ait construit autant de temples et des tombeaux aient autant d'importance que le peuple égyptien. Cela tient au caractère extrêmement superstitieux de ce peuple. Mais aussi quelle beauté et quelle perfection artistique offrent ces monuments! Outre les temples et les tombeaux, nous possédons des

une civilisation, qui a été comme un bourgeon splendide et éphémère sur le vieux tronc de la civilisation de l'Hellade, ils n'ont jamais pu acclimater en Egypte la religion classique des dieux de l'Olympe. La religion chrétienne, avec ses mystères, son mysticisme, ses idées de rédemption et de réssurrection, offrait une plus profonde ressemblance avec l'ancienne religion égyptienne. Aussi trouva-t-elle facilement des adeptes parmi ces peuples que des milliers d'années de religion ultra-spiritualiste avaient rendu apte à comprendre le verbe nouveau. L'Egypte devint vite chrétienne et accepta avec un tel enthousiasme les idées nouvelles, qu'elle les porta aussitôt à l'exagération. Conformément au monde de pensées et de sentiments sombres, où leur esprit vivait depuis des milliers d'années, les Egyptiens se firent du christianisme une conception plus austère et plus lugubre que celle d'aucun autre peuple; c'est pourquoi la pénitence se transforma pour la première fois chez eux en ascétisme et le désir de mourir au monde conduisit de vieux zélateurs dans les cellules d'anachorètes. L'Egypte chrétienne eut l'honneur de connaître les persécutions sanglantes; et les Coptes, la seule fraction de la population actuelle, qui puisse se réclamer d'une filiation directe avec l'ancienne Egypte, commencent à compter leurs années de l'ère des martyrs, sous Dioclétien (303 ap. J.-C.).

Les anciens conquérants de l'Egypte s'étaient contentés de l'assujettir politiquement et lui avaient laissé sa population et sa croyance intactes. Il n'en fut pas de même pour la conquête musulmane. C'est que, ainsi que nous l'avons expliqué plus haut, l'invasion arabe ne relève pas seulement de l'ordre politique; elle a été un de ces phénomènes d'immigration que produisit l'affaiblissement de l'empire romain et la chute des remparts que ces frontières opposaient aux

---

restes de palais, aussi remarquables que ceux-là. En général, toutes ces constructions affectent les mêmes dispositions. Le temple est la maison de Dieu, comme la tombe est la maison du défunt. Une salle ou une cour centrale, avec au fond l'habitation du maître, à droite celle de sa famille et à gauche celle de ses serviteurs, voilà le type fondamental des constructions égyptiennes. Les Egyptiens ne connaissaient pas l'arc et la voûte: leurs constructions ne présent que des lignes droites. La partie principale de la construction est le pylone carré, qui devient ensuite octogonal, polyèdre ou rond (colonne) par suite de l'émoussement de ses angles. La colonne égyptienne est du type dit floréal, c.-à-d. qu'elle reproduit avec son chapiteau la tige et les feuilles des fleurs égyptiennes, le lotus et le lys.

Les pylônes, les colonnes et les parois des monuments sont sculptés en bas-reliefs ou peints à l'encaustique. Ces représentations de la vie égyptienne nous fournissent une idée de ce qu'elle était, dans ses manifestations ordinaires: scènes de guerre, funéraires, champêtres, familiales. Elles nous donnent une idée de l'industrie de ce peuple, car souvent elles reproduisent des scènes de travail. Nous savons, d'ailleurs, que les Egyptiens avaient conduit à un point assez élevé l'art de l'ébénisterie, de la verrerie, de la menuiserie, de l'orfévrerie, etc.

L'Egyptologie étant une science d'hier et les fouilles qui se pratiquent actuellement en Egypte donnant tous les jours de nouvelles découvertes, nous ne pouvons pas dire ce que l'avenir nous apprendra encore sur la vie de ce peuple merveilleux. Ce que nous en savons déjà suffit toutefois à le classer parmi les plus grands peuples de l'histoire.

grouillantes populations de l'Asie. Les Arabes ne conquirent pas seulement l'Egypte, ils y immigrèrent en grandes masses et se superposèrent aux anciens habitants. La couche inférieure, chrétienne, commença lentement à disparaître suivant une loi biologique bien connue. Refoulés vers le sud, les anciens chrétiens s'y maintinrent grâce à la protection que leur offrait le désert et se recueillirent autour des monastères dont leur ascétisme avait peuplé les solitudes. Les arabes nomades prirent siège stable en Egypte et y implantèrent leur religion, ainsi qu'ils l'avaient fait en Syrie. A partir de ce moment l'Egypte devint musulmane et telle elle est restée jusqu'à nos jours.

A la lumière de ce qui précède nous allons maintenant essayer de distribuer avec méthode et suivant l'ordre chronologique les notions les plus importantes de l'histoire égyptienne dont la connaissance est utile à toute personne désireuse de s'instruire sur la vie d'un pays qui est le sien, ou qu'il habite ou qu'il vient visiter.

L'histoire de l'Egypte peut, donc, être divisée en histoire ancienne, moyen-âge et moderne. Elle peut aussi être divisée selon la religion dominant dans le pays, en période païenne, chrétienne et musulmane. Nous adopterons la première division qui répond mieux aux connaissances historiques générales que nous possédons.

L'histoire ancienne comprend six périodes distinctes, qui répondent au règne des Pharaons, à la domination persane et macédonienne, au règne des Ptolémées et à la domination romaine, païenne et chrétienne. Cette distinction, empruntée à la religion est nécessaire parce que les conditions politiques de l'Egypte, ainsi que nous le verrons plus loin, ont changé d'une période à l'autre sous l'influence religieuse.

L'histoire du moyen-âge comprend deux périodes distinctes. Pendant la première période, l'Egypte a fait partie de l'empire des Khalifes; pendant la seconde, l'Egypte a été elle-même le siège du Khalife.

L'histoire moderne comprend trois périodes. L'Egypte sous la domination turque occupe la première période. L'établissement de la dynastie de Méhémet Aly et le règne de ses successeurs forment une autre période de vassalage turc. Enfin, l'occupation britannique de l'Egypte ouvre une troisième période, la période contemporaine.

Pour plus de clarté, nous donnons ci-après un tableau synoptique de ces divisions.

ANTIQUITÉ

L'Egypte Païenne

DE L'ANNÉE 3300 (?) AV. J.-C. A L'ANNÉE 640 AP. J.-C.

PREMIÈRE PÉRIODE. — *L'Egypte indépendante sous les Pharaons égyptiens ou étrangers (3300-526 av. J.-C.)*

DEUXIÈME PÉRIODE. — *L'Egypte sous la domination persane (525-332 av. J.-C.)*

TROISIÈME PÉRIODE. — *L'Egypte sous la domination macédonienne (332-305 av. J.-C.)*

QUATRIÈME PÉRIODE. — *L'Egypte indépendante sous les Ptolémées (305-31 av. J.-C.)*

CINQUIÈME PÉRIODE. — *L'Egypte sous la domination romaine, païenne (31 av. J.-C.- 337 ap. J.-C.)*

L'Egypte Chrétienne

SIXIÈME PÉRIODE. — *L'Egypte sous la domination romaine, chrétienne (337-640 ap. J.-C.)*

MOYEN-AGE

L'Egypte Musulmane

DE L'ANNÉE 640 A L'ANNÉE 1517

PREMIÈRE PÉRIODE. — *L'Egypte sous la domination des Khalifes arabes (640-968).*

DEUXIÈME PÉRIODE. — *L'Egypte siège du Khalifat (968-1517).*

TEMPS MODERNES

DE L'ANNÉE 1517 A NOS JOURS

PREMIÈRE PÉRIODE.— *L'Egypte sous la domination turque (1517-1805).*

DEUXIÈME PÉRIODE. — *L'Egypte vassale de la Turquie (1805-1882).*

TROISIÈME PÉRIODE. — *L'Egypte sous le contrôle britannique (1882-).*

ANTIQUITÉ

PREMIÈRE PÉRIODE. — *L'Egypte indépendante sous les Pharaons égyptiens ou étrangers (3300-537 av. J.C.)* — La reconstruction de l'histoire de l'ancienne Egypte est une œuvre récente. Elle date de l'expédition du Premier Consul en Egypte, lorsque des savants français réussirent à interpréter les hiéroglyphes. Ce fut alors que cette histoire apparut écrite dans un langage symbolique sur les pylônes des obélisques, les stèles des grandioses monuments de l'ancienne civilisation pharaonique, qu'en cinquante siècles de lutte les hommes et les éléments n'étaient pas parvenus à abattre. Cette origine fragmentaire et incomplète explique les lacunes, qu'offre l'histoire de l'Egypte ancienne. Il serait peut-être plus approprié de dire que toute l'histoire de l'ancienne Egypte est une immense lacune, sur laquelle surnagent des noms, des événements, des dates, qui sont à peine suffisants à former une table chronologique, mais qui ne peuvent prétendre encore au nom d'histoire.

Les égyptologues divisent l'histoire de l'ancienne Egypte d'après celle de ses rois. Il est facile de comprendre que pendant les trente siècles environ qu'embrasse cette première période, plusieurs familles se succédèrent sur le trône des Pharaons. C'est cette succession de dynasties indépendantes — 26 en tout — qui fournit la division de l'ancienne histoire égyptienne. En outre, ces dynasties ont dirigé avec un sort divers la fortune de l'Egypte et ont donné un éclat plus ou moins grand à la civilisation égyptienne. C'est suivant ce criterium que l'histoire de l'Egypte pendant cette première période peut être ramenée à six époques, que nous allons indiquer ci-dessous. Ces dynasties, enfin, comprennent des rois qui sont plus ou moins célèbres selon les monuments qu'ils ont construits ou que les temps nous ont laissés. C'est ainsi que dans les différentes dynasties suivent les noms des rois, que nous avons appris à lire dans les fragments de ce grand livre de granit que constituent les monuments bordant le haut cours du Nil.

Sur ces données, nous pouvons dresser comme suit un résumé chronologique des Pharaons d'Egypte, des temps historiques.

***

Les plus anciennes dynasties (env. 3300-2900 av. J.-C.) Ière et IIme dynastie — Ménès, roi de la première dynastie, a probablement unifié l'Egypte, qui était jusqu'alors séparée en Haute et Basse-Egypte, sous des rois indépendants. La capitale de ces dynasties était à Abydos, où sont leurs tombeaux.

Ancien Empire (env. 2900-2400 av. J.-C.) IIIme et IVme dynastie. — Cette période est signalée par la construction des grandes pyramides. Zoser (IIIe dynastie) a construit celle à degrés de Sakkara; Cheops, Chephren et Menkérès (IVe dynastie) celles de Guizeh, Othoès, Phioqs et Méthousouphis, les autres de Sakkara.

A la fin de la VIme dynastie, l'unité de l'Egypte se dissout sous les efforts des chefs des provinces ou nomes ambitieux d'indépendance. Cinq dynasties ont

dominé simultanément sur des parties différentes de l'empire délabré, jusqu'au moment où un de ces princes parvint à soumettre les autres et à réunir sous son sceptre le pays entier. Ce prince fut Amenemhet qui fonda la XIIme dynastie.

Empire moyen (2400-1580 av. J.-C.) XIIme-XVIme dynastie. — C'est une époque de féodalité. Le plus grand nombre des rois que nous connaissons appartient à cette époque. Les arts et les lettres ont fait de grands progrès. Vers la fin de cette période, l'Egypte eut à subir l'invasion de bédouins de Syrie, dont la légende a fait les rois pasteurs, *Hyksos*. Les Sésostris ont appartenu à cette époque.

Nouvel empire (1580-1090 av. J.-C.) XVIIme-XXIme dynastie. — Expulsion des Hyksos, dans laquelle on a voulu voir l'exode des Israélites d'Egypte. Apogée de la puissance de l'Egypte, qui étend sa domination jusqu'à l'Euphrate. Les édifices les plus beaux qui nous sont restés (Louxor, Karnak) appartiennent à cette époque. Un roi de cette époque, Aménophis IV, essaye d'établir le culte d'un dieu unique, celui du Soleil; mais ses efforts sont vains et la religion égyptienne reste ce qu'elle était, panthéiste. A la XIXme dynastie appartient Ramsès, le plus célèbre des rois égyptiens et dont la momie est au Caire. Sous ses successeurs, les prêtres du dieu Ammon deviennent tout puissants, jusqu'à ce qu'un d'eux se fait couronner Pharaon.

Domination des rois étrangers (1090-663 av. J.-C.) XXIme-XXVme dynastie.—Venus d'Ethiopie et de Lybie, des condottieri à la solde des prêtres-rois finissent par s'emparer du pouvoir. Ils soutiennent de longues guerres en Asie. L'un d'eux s'empare de Jérusalem et pille le temple de Salomon, ses aventures éveillèrent la jalousie des assyriens qui envahirent d'Egypte et s'y maintinrent quelques années, jusqu'à ce que le pharaon Psammétique parvint à les en chasser et à unifier de nouveau l'Egypte.

Basse époque (663-332 av. J.-C.) XXVIme dynastie. — Après de longues années d'oubli et d'abandon, l'art et la littérature égyptiens prennent un nouvel essor. Cette période est appelée «renaissance égyptienne». A l'étranger des guerres se succèdent avec différentes alternatives de succès et de revers. Nekho, un roi de cette dynastie, envoie une flotte faire le tour de l'Afrique dont le périple dura deux ans. Il avait même commencé à creuser un canal entre le Nil et la Mer Rouge. Les Babyloniens, sous Nabuchodonosor, enlèvent à l'Egypte la Syrie et la Palestine. Pendant cet évènement la fortune de la Perse grandissait en Orient. Les deux nations venues en contact se firent la guerre. Cambyse, roi de Perse, après avoir vaincu à Peluse le Pharaon Psammétique III, envahit l'Egypte et en fit une satrapie persane.

Deuxième Période. — *L'Egypte sous la domination Persane (525-332 av. J.-C.)*—Ces deux siècles d'histoire égyptienne n'offrent pas un très grand intérêt. Les conquérants ne portèrent aucune atteinte à la religion et à la vie des Egyptiens. Darius conquit l'oasis de Kargeh dans le désert lybique et y construisit le seul temple persan existant en Egypte. Mais la domination persane fut souvent interrompue par les révoltes des Egyptiens, qui, aspirant à redevenir indépendants, s'allièrent aux Grecs et parvinrent à différentes reprises à secouer le joug étranger.

C'est dans un de ces intervalles qu'un pharaon mendésien indépendant construisit le temple de Philæ. Les Perses conquérants ayant adopté le protocole des Pharaons, leur domination en Egypte comprend quatre dynasties.

Proisième Tériode. — *L'Egypte sous la domination macédonienne* (*332-305 av. J.C.*)—La bataille d'Issus, décida de l'empire persan. L'heureux vainqueur, Alexandre le Grand, soumit facilement tout le territoire de l'empire. En l'année 332 il gagna l'Egypte; l'année suivante il visita le temple d'Ammon, dans l'Oasis de Siwa, où les prêtres le saluèrent fils du dieu. Alexandre fonda la ville d'Alexandrie, sur les plans de l'architecte Dinocrate, à l'effet de rattacher le peuple égyptien à cet empire grec universel qu'il avait dessein de fonder. Tout le monde sait qu'Alexandre réussit brillamment dans son projet, dans le domaine de la culture. Alexandrie devint, en effet, le centre de la vie intellectuelle du monde civilisé, qui habitait alors autour de la Méditerranée orientale. Au point de vue politique, le royaume d'Alexandre ne dura que tant que le héros macédonien fut en vie. Après sa mort, ses lieutenants se partagèrent le territoire. Ptolémée tint l'Egypte, d'abord, pour Philippe Arrhidée et Alexandre II, fils d'Alexandre le Grand. Mais en l'année 305, il prit le titre de roi d'Egypte.

Quatrième Période. — *L'Egypte indépendante sous les Ptolémées* (*305-31 av. J.-C.*) — La dynastie des Ptolémées fit de l'Egypte le siège d'un brillant empire. Alexandrie fut une seconde Athènes, avec cette différence à son avantage, que son influence s'étendit non seulement sur les pays de langue grecque, mais rayonna dans tout le monde civilisé. Aidé par une dynastie intelligente et par les ressources économiques importantes de l'Egypte, le Néo-hellénisme atteignit l'apogée de sa grandeur. La description que l'historien grec Strabon fait de la ville d'Alexandrie peut donner une idée de la splendeur du royaume dont elle était la capitale. Le phare que fit construire Ptolémée 1er, le Vainqueur (Soter), haut de 190 coudées, fut l'emblême de cette période glorieuse pendant laquelle les rivages du Nil connurent l'épanouissement d'une autre civilisation qui n'était pas la leur, mais à laquelle ils apportèrent la maturité d'esprit de la race à laquelle ils avaient donné le jour. Malheureusement à l'éclat du premier siècle succéda pendant deux siècles une lente décadence. Le relâchement des coutumes n'y contribua pas peu. Les Romains, dont l'astre grandissait à l'horizon, entrèrent vite en relation avec l'Egypte hellénique. Les souverains eux-mêmes de ce pays eurent recours au Sénat de Rome et le firent arbitre des sorts de l'Egypte. Rome, fière et austère, subit l'ascendant et la supériorité intellectuelle de l'Hellénisme. La Grèce conquise conquit son farouche vainqueur, dit Horace. Cléopatre, cette reine gréco-égyptienne, dont la beauté et et le suicide personnifient si bien la fin de l'Egypte, eut encore assez de pouvoir pour assujettir à ses charmes Pompée, Jules César et Antoine. Octavien, qui fut depuis César Auguste, réduisit l'Egypte à une préfecture romaine, dont Cornélius Gallus fut le titulaire. Les Ptolémées respectèrent les mœurs et les idées religieuses des Egyptiens et se présentèrent à eux comme les successeurs des Pharaons. Ils continuèrent les traditions de ces derniers et bâtirent des temples dont nous citerons seulement ceux d'Edfou et de Dendera.

CINQUIÈME PÉRIODE.—*L'Egypte sous la domination romaine, païenne (31 av. J.-C. 337 ap. J.-C.)* — L'histoire de l'Egypte sous la domination de Rome n'offre aucun fait saillant jusqu'au moment où le christianisme ayant gagné la population, ainsi que nous l'avons dit plus haut, la supériorité intellectuelle du siège patriarcal d'Alexandrie restitua à l'Egypte une personnalité propre parmi les diverses provinces qui formaient l'Empire romain. Mais de ceci nous aurons à nous occuper plus tard. L'Egypte, tout en perdant son indépendance, était restée une contrée de grande importance,au double point de vue politique et économique. L'Egypte était appelée le grenier de Rome. Elle était l'entrepôt naturel du commerce avec les Indes. C'est de l'Egypte que partit Titus pour son expédition en Palestine qui se termina par la destruction de Jérusalem. Les dieux égyptiens, Isis surtout, eurent droit de cité dans l'Olympe romain. L'Egypte prit une part active aux guerres civiles qui affaiblirent l'Empire romain. Elle élut notamment plusieurs empereurs. Après avoir en l'année 212 ap. J.-C. obtenu le titre de *cives romani* les Egyptiens reçurent, un demi siècle après, une sorte d'autonomie. Pendant deux années (268-270), l'Egypte sort de l'empire. Zenobie, reine de Palmyre, occupe la Basse-Egypte et les Blémyes la Haute-Egypte. Les guerres religieuses, les discussions théologiques, portèrent au plus haut point l'autorité ecclésiastique, du patriarcat d'Alexandrie. Le concile de Nicée (325 ap. J.-C.) marque l'apogée de cette autorité. Quelques années plus tard, Constantin le Grand, chrétien, transforme l'administration égyptienne. L'Egypte devient un diocèse, divisé en six provinces:Egypte, Augustamnica, Heptanomis (ou Arcadie),Thébaïde, Haute et Basse Egypte.

SIXIÈME PÉRIODE.—*L'Egypte sous la domination romaine, chrétienne (337-640)*. Athanase, archevêque d'Alexandrie, le grand adversaire du prêtre Arius du même diocèse,remplit de sa personnalité les dernières années pendant lesquelles le christianisme eut encore à combattre avant d'être proclamé par Théodore religion d'Etat. La doctrine de la consubstantialité du Père et du Fils, soutenue par l'Eglise alexandrine, triomphe sur l'Arianisme. Ainsi, pour la deuxième fois, Alexandrie en impose au monde par la supériorité de sa culture: d'abord par les arts, sous les Ptolémées, ensuite par la religion avec les Athanase et les Cyrille. C'est à cette époque (350) que remonte la plus ancienne traduction copte de la Bible. Julien surnommé l'Apostat s'oppose un instant au triomphe définitif du christianisme. La réaction, qui se fit sous son successeur, eut pour Alexandrie une conséquence désastreuse. La secte des iconoclastes y détruisit le Serapéum et les principaux monuments de la civilisation pharaonique et néo-hellénique. En l'année 395, l'Empire romain se scinde; l'Egypte est attribuée à l'Empire d'Orient, dont la capitale est à Constantinople, fondée par Constantin le Grand, à l'effet de renforcer les frontières menacées par les barbares. L'Egypte, bien que faisant nominalement partie de l'Empire, devient toujours davantage autonome, grâce à l'importance acquise par le siège patriarcal d'Alexandrie. Cyrille et Dioscure, archevêques alexandrins, remplissent de leurs savantes discussions théologiques l'aube du cinquième siècle. Hypathie, une hétaïre d'Alexandrie, accusée de paganisme, est mise à mort par les chrétiens. Mais au concile œcuménique de

Chalcédonie (451) se produit le schisme des monophysites, ou de ceux qui croyaient qu'après l'incarnation il n'était resté en Jésus-Christ que la nature divine et diophysites, ou ceux qui croyaient que le Christ avait gardé les deux natures. L'Eglise romaine suit cette doctrine qui finit par triompher et par être reconnue et devenir une loi de l'Eglise catholique. Les Egyptiens restèrent fidèles à la tradition orientale, représentée par Eutychès, archimandrite de Constantinople, qui avait proposé et soutenu la doctrine du monophysisme. Ainsi naquit l'Eglise nationale égyptienne ou copte. Au commencement du septième siècle, avant l'année 622, qui correspond à l'Hégire, commencement de l'année musulmane, Khosroés, roi de Perse, envahit l'Egypte et y régna quelques années. Héraclius, empereur romain d'Orient, rattacha l'Egypte à l'Empire. Mais déjà l'Egypte avait presque brisé les liens qui l'unissaient à l'Empire romain. L'archevêque d'Alexandrie et les chefs coptes détenaient le pouvoir effectif sur la contrée. Mokaukas, un de ces chefs, profitant des difficultés de l'Empire Byzantin, avait suspendu l'envoi des tributs à Constantinople et avait assumé le titre de prince des Coptes. Il entra en relation avec le prophète Mahomet en qualité de souverain de l'Egypte. Lorsque, la dix-neuvième année de l'hégire, sous le Khalifat d'Osman, les Arabes conquirent l'Egypte, Mokaukas, trahissant le parti des Byzantins, passa du côté d'Amrou fils d'Elas, général des musulmans, avec tous les coptes, et consentit à payer un tribut au Khalife.

MOYEN-AGE

Première Période. — *L'Egypte sous la domination des Khalifes Arabes (640-968).* — Les trois siècles qu'embrasse cette période sont trois siècles douloureux pour l'Egypte. Bien que le « prince d'Egypte » ou chef des Coptes, Mokaukas, eut obtenu du général arabe la promesse que la vie et les biens des chrétiens d'Egypte, c.-à-d. des Coptes, fussent respectés, on comprend facilement qu'un pays de plusieurs millions d'habitants ne passe pas d'une croyance religieuse à une autre, sans que ce passage soit signalé par une oppression systématique et par des massacres. La domination des Khalifes arabes ne fut donc pas favorable à l'Egypte et elle ne fut même pas tolérable, sauf sous le règne d'Haroun-el-Rachid, le prince éclairé qui noua des relations avec Charlemagne et étonna les paladins par la munificence et la finesse artistique orientale. Les Coptes qui avaient obtenu des avantages pour eux-mêmes ne pensèrent pas à Alexandrie où prévalaient les Grecs dont ils étaient divisés par des dissensions religieuses. Alexandrie ne voulut pas se rendre à la discrétion du vainqueur. Partant, lorsque Amar Ibn-el-As, général du Khalife Omar, arriva sous les murs d'Alexandrie, il se heurta contre une résistance obstinée. Quatorze mois, dit-on, la ville résista à l'investissement des musulmans, et quand elle dut capituler le généralissime arabe s'étonna de la magnificence de ses monuments. L'histoire ne s'est pas encore définitivement prononcée sur la responsabilité de la destruction de la riche biblothèque alexandrine, destruction que la tradition attribue, paraît-il à tort, au conquérant arabe. Quoi qu'il en soit, Alexandrie commença à décliner et ce déclin ne s'arrêta qu'au commencement du siècle dernier, quand Mohamed

Aly creusa le canal Mahmoudieh et fit d'Alexandrie l'entrepôt de l'Egypte. Par contre, ce fut avec la conquête arabe que commença l'histoire du Caire. Déjà dans les temps les plus reculés une forteresse existait sur l'emplacement actuel de la Citadelle. Les Romains y avaient caserné une des légions en garnison en Egypte. Le général arabe fonda au pied de la Citadelle, du côté où se trouve aujourd'hui le Vieux-Caire, une ville qui reçut le nom de *Fostat* et qui devint glorieuse ensuite sous le nom de Masr-el-Kahira, dont les marchands italiens ont tiré le nom: Cairo. Ce sont les décombres de cette ancienne ville qui donnent au Vieux-Caire l'aspect d'une Pompéï orientale et c'est là que vint mourir en 833 l'imam Mohamed Ebn Edris el-Chaféi, l'un des quatre apôtres de la religion musulmane.

Trois dynasties dominèrent l'Egypte: ce furent celles des Ommiades, des Abassides et des Toulounides. Haroun El-Rachid était Abasside. Par contre était Toulounide cet Ahmed Ibn Touloun, qui s'émancipa du Khalife en se proclamant Sultan d'Egypte et étendit sa domination en Syrie et en Mésopotamie. Ahmed Ibn Touloun a fondé au Caire la mosquée qui porte son nom et qui est la plus ancienne d'Egypte. La tradition dit qu'on a employé à la construction de cette mosquée le bois de l'arche de Noé retrouvée sur l'Ararat.

Deuxième Période. — *L'Egypte siège du Khalifat (968-1517).* Gohar, général de Mouizz, Khalife de la famille des Fatimites, conquit l'Egypte et fonda la ville actuelle du Caire au nord de l'ancienne ville de la première conquête musulmane. Les Fatimites vantaient une noble descendance car ils faisaient remonter leur origine à Fatima, fille de Mohamed. Mouizz transporta au Caire le siège de l'empire et du Khalifat. D'ici il étendit sa domination jusqu'en Syrie. Ainsi l'attraction exercée par l'Egypte plus civilisée sur l'Arabie encore sauvage enleva aux lieux où se déroula la vie du Prophète l'honneur d'être le siège de ses successeurs.

Plus tard, un pareil phénomène s'est vérifié pour Byzance, dont la grandeur et le prestige historique eurent pour effet de la faire devenir, à son tour, le siège du Sultan de Turquie qui devint successivement Khalife et Commandeur des Croyants.

L'Asie a perdu de la sorte ses privilèges en faveur de l'Afrique et de l'Europe. Avec Jérusalem, Slassa et la Mecque, l'Asie a gardé toutefois le berceau mystérieux des religions humaines. Le Khalifat égyptien fut à ses débuts très brillant. Le conquérant fonda au Caire la mosquée d'Al-Azhar, élevée bientôt au rang d'Université par El-Aziz, fils de Mouizz. Grâce à la clémence de ses successeurs, bientôt le siège du patriarcat copte fut transporté au Caire, au centre du pays.

Les Fatimites furent tour à tour les ennemis et les alliés des Croisés. Le dernier des Fatimites, rétabli dans son vizirat par les Kurdes, appelle les Croisés pour se débarrasser de ses trop encombrants bienfaiteurs, mais le chef kurde Salaheddin Youssef Ibn Aiyoub, connu vulgairement sous le nom de Saladin, bat les Croisés et se fait proclamer Khalife. Le règne de Salaheddin fut la période la plus brillante du moyen-âge égyptien. Sous ses successeurs l'Egypte déchut

lentement. Elle connut toutefois encore des heures de grandeur. Un de ses Khalifes conclut un traité avec Frédéric II et lui donna à bail la Palestine. Un autre fit prisonnier à Fareskour St.-Louis IX de France, qui avait remporté quelques jours avant un grand succès à Mansourah. A partir de cette époque les khalifes égyptiens tombent au pouvoir des Mamelouks, leurs émirs ou condottieri, des anciens esclaves achetés pour en faire les soldats. L'histoire égyptienne n'est qu'une suite de conspirations, ourdies à l'effet de détroner les Khalifes régnants pour les remplacer par d'autres qui ont su se concilier les bonnes grâces de ces turbulents prétoriens. Mais pendant que le khalifat arabe se débattait dans ces difficultés, la puissance des Turcs s'affirmait tous les jours davantage.

Bientôt l'Asie Mineure n'étant pas suffisante à leurs aspirations de conquête, Arabes, Egyptiens et Turcs entrèrent en conflit. La tactique des sultans d'Egypte consistait à appuyer les prétentions de tous les ennemis du Sultan turc. Longtemps dura ce jeu de bascule, jusqu'à ce que Sélim Ier, pour punir Touman bey, Sultan d'Egypte, qui avait prêté asile à Kourkouk, frère et rival de Sélim, envahit l'Egypte, prit le Caire d'assaut, en décimant la population et réduisit l'Egypte au rang de simple pachalick turc.

TEMPS MODERNES

PREMIÈRE PÉRIODE.—*L'Egypte sous la domination turque (1517-1805).* — Non content d'avoir fait de l'Egypte une province ottomane, Sélim Ier sut forcer le dernier rejeton des Khalifes Abassides à lui céder le titre de Khalife ou vicaire du Prophète. A partir de ce jour le Khalifat est héréditaire dans la dynastie des sultans de Turquie. La domination ottomane en Egypte donna une sorte de légalité au pouvoir effectif exercé déjà avant cette époque par les Mamelouks. Leurs chefs, sous le titre d'émirs et au nombre de 24, gouvernaient les provinces égyptiennes et payaient au pacha du Caire, délégué par la Sublime Porte, un tribut destiné à Constantinople. Ils étaient, en outre, tenus à fournir au Sultan, en cas de guerre, un contingent de troupes. En 1768, lors de la guerre avec la Russie, la Turquie ayant demandé à Aly bey, ancien esclave et gouverneur d'Egypte, d'envoyer un corps égyptien rallier les drapeaux ottomans, Aly bey en profita pour se déclarer indépendant, à la faveur de son armée et des préoccupations du sultan Moustapha III, qui était serré de près par la Russie.

Mais cette lueur d'indépendance égyptienne fut de courte durée et ne fut pas heureuse. L'Egypte devenue le champ des rivalités des successeurs d'Aly bey vit bientôt ses ressources épuisées. En 1798, Mourad bey, un de ses successeurs, prétendit lever l'impôt de rachat ou capitation sur les étrangers, en conformité avec l'ancienne règle du droit musulman. Les consuls protestèrent. Napoléon Bonaparte, qui voulait anéantir le commerce anglais dans la Méditerranée et faire échec à la puissance de l'Angleterre aux Indes, décréta l'expédition d'Egypte. Le 1er Juillet 1798, le Premier Consul se présenta sous les murs d'Alexandrie. Les victoires de Bonaparte se succédèrent en Egypte avec la rapidité foudroyante dont il était coûtumier. A la bataille des Pyramides les Mamelouks sont battus

et le général français entre au Caire. Napoléon avait emmené à sa suite des savants qu'il chargea de l'exploration scientifique du pays. Parmi eux nous citerons Monge, Berthollet, Champollion, Geoffroy, St.-Hilaire, etc. Desaix s'empare de la Haute-Egypte et Bonaparte pénétra en Syrie où près du Mont Thabor avec 4.000 hommes, il battit 25,000 Turcs.

Mais la flotte de l'amiral anglais Nelson avait détruit à Aboukir la flotte française. La fortune de la jeune République française exigeait la présence de Napoléon sur l'échiquier européen. Le Premier consul, échappant à la vigilance de Nelson, rentre en France. Kléber, laissé en Egypte, battit les Turcs à Matarieh, mais tomba sous le poignard d'un fanatique. Une armée anglaise commandée par sir Ralph Abercromby reçut la capitulation du corps expéditionnaire français. La Turquie envoya en Egypte Mohamed pacha Kousrouf pour rétablir sa souveraineté dans le pays. Kousrouf emmenait avec lui un jeune officier albanais, Mohamed Aly, qui ne tarda pas à se distinguer par son courage et son intelligence. Né en 1769, à Kavala en Roumélie, Mohamed Aly était le fils d'un agha de police de sa ville natale. Le gouverneur de la ville qui avait su distinguer ses mérites, lui donna sa fille en mariage et le promut capitaine. C'est en cette qualité qu'en l'année 1800, Mohamed Aly, surnommé le Bonaparte d'Orient, mit pied en Egypte, qui devait ensuite devenir son royaume. En trois ans Mohamed Aly sut gagner l'estime de son chef et l'admiration de ses ennemis. Mais la jalousie s'en mêla et Kousrouf voulut le faire prisonnier. Avec une décision rapide, Mohamed Aly, profitant des bonnes dispositions des Mamelouks à son égard, s'empara du pacha et l'enferma dans la citadelle. Mohamed Aly était devenu virtuellement le souverain du pays. Les ulémas d'El-Azhar se chargèrent de le sacrer. Le 3 Août 1805, cédant aux prières de la population du Caire, ils déclarèrent solennellement Mohamed Aly Pacha d'Egypte.

Deuxième Période. — *L'Egypte vassale de la Turquie* (*1805-1882*). — Mohamed Aly, devenu pacha d'Egypte par la volonté du pays, fut reconnu par la Sublime Porte en cette qualité. Mohamed Aly, dont l'ambition égalait le génie, comprit qu'avant tout il lui fallait assurer à l'Egypte l'ordre et la tranquillité. Son premier soin fut celui d'organiser le pays, de remettre en honneur la culture du sol qui avait été délaissée (c'est lui qui introduisit en Egypte le coton), de créer une armée nationale destinée à remplacer les troupes mercenaires, qui avaient été de tout temps une source de troubles et de dommages. Mohamed Aly ouvrit aussi le pays à la civilisation occidentale. Des savants européens, français surtout, sollicités par lui, vinrent s'établir en Egypte. Des missions scolaires furent envoyées à l'étranger, à l'effet de populariser en Egypte la culture occidentale. Le Caire s'embellit de plusieurs monuments: citons la grande mosquée de la Citadelle, une des plus belles d'Egypte. Des grands travaux d'irrigation furent exécutés en vue d'améliorer le rendement du sol. Le canal Mahmoudieh, qui traverse une bonne partie du Delta, commença à transporter à Alexandrie le coton destiné à l'étranger. Alexandrie, qui était réduite à une simple bourgade, reprit son chemin ascendant.

Toutes ces mesures si elles apportaient le bien-être et la tranquillité dans le pays, ne faisaient pas le jeu des Mamelouks, qui n'avaient à gagner que dans la guerre et les révoltes. En 1811, la Porte chargea Mohamed Aly de faire une expédition en Arabie contre les Wahabites, qui avaient proclamé l'indépendance. Mohamed Aly réunit l'armée égyptienne et en confia le commandement à son fils, Ibrahim pacha. Mais le départ d'Ibrahim avec toute l'armée aurait livré Mohamed Aly aux Mamelouks. Aussi celui-ci conçut le dessein de s'en débarrasser. Le 1er Mars de cette année il convia tous les chefs Mamelouks à la Citadelle pour fêter le départ de l'armée d'Ibrahim; quand ils furent tous réunis dans la cour, en habit de fête et sans armes, Mohamed Aly les fit massacrer par ses Albanais. Ces derniers constituant à leur tour un élément de désordre, Mohamed Aly les envoya en Nubie et au Soudan, dont il avait entrepris la conquête.

La Grèce s'étant révoltée contre la domination turque, Ibrahim pacha, que ses victoires en Arabie avaient rendu célèbre, partit avec l'armée pour mater l'insurrection. Le talent d'Ibrahim et la supériorité de son armée eurent raison de l'héroïsme des Hellènes, contre lequel la bravoure traditionnelle de l'armée turque n'avait pu l'emporter. Missolungi, dernier rempart de l'indépendance hellénique, fut enlevé par Ibrahim. Mais la cause de l'hellénisme avait trouvé des alliés en Europe. L'Angleterre, la Russie et la France anéantirent à Navarin, en 1827, la flotte turco-égyptienne. Ainsi finit la campagne égyptienne en Grèce, qui avait duré trois ans.

A la suite d'un démêlé avec le Pacha de St.-Jean d'Acre, Mohamed Aly profitant de la faiblesse de la Turquie, qui venait d'être battue (1829) par la Russie, envahit la Syrie. Ibrahim Pacha qui commandait l'armée égyptienne, ne fit qu'une promenade triomphale jusqu'en Anatolie. Mais la Turquie ayant fait appel à l'Europe, Mohamed Aly dut accepter la paix de Koutahia (1833) qui le privait de tous les fruits de ses victoires. Le pacha d'Egypte ne perdit pas courage. Arrêtées au Nord, ses armées d'Asie prirent la route de l'Arabie. Ses conquêtes réveillèrent la jalousie du Sultan. Une armée turque marcha contre Ibrahim. Celui-ci lui épargna du chemin et la battit à Nisel sur l'Euphrate (1839). Dans les rangs de l'armée turque se trouvait un colonel allemand, qui devint plus tard le feld-maréchal de Moltke. La Turquie essaya de porter la guerre en Egypte. Mais l'amiral ottoman Ahmed pacha passa à Mohamed Aly avec toute sa flotte. Les succès du pacha d'Egypte menaçant de rompre l'équilibre européen, avec la disparition de la Turquie, l'Europe délibéra d'intervenir. La même année 1840, un corps expéditionnaire austro-anglais battit Ibrahim dans le Liban et une flotte anglaise parut devant Alexandrie. Puis, une conférence fut réunie à Londres à l'effet d'examiner la question égyptienne. Conformément au protocole de cette conférence, le 1er juillet 1841, la Porte octroya à Mohamed Aly un firman d'investiture lui conférant le pachalik d'Egypte à titre héréditaire, moyennant un tribut à payer à la Sublime Porte et avec certaines limitations. En novembre 1848, mourut Ibrahim pacha et quelques mois après (2 août 1849) son vieux père le suivait.

Après cinq années de règne d'Abbas 1er, neveu de Mohamed Aly Saïd

pacha, quatrième fils du grand fondateur de la dynastie, monta sur le trône. Le règne de ce prince fut surtout remarquable pour l'aide qu'il donna à Ferdinand de Lesseps dans le percement du Canal de Suez. Disons aussi que Saïd pacha fut le premier à lancer en Europe un emprunt égyptien.

En 1863, Ismaïl Pacha, fils d'Ibrahim, monta sur le trône. Il est encore difficile de porter un jugement exact sur ce prince. De culture européenne, d'esprit éclairé, de tempérament excessif, Ismaïl pacha fut grand pour le bien qu'il fit au pays et pour le mal qu'il lui fit. Continuant à prodiguer à Lesseps la protection que lui avait accordé son oncle, Ismaïl put inaugurer, en 1869, le Canal de Suez.

Sept ans après, grâce à l'initiative et à la constance de son grand ministre, Nubar pacha, Ismaïl créa en Egypte les tribunaux mixtes. Par une série de firmans qu'il sut obtenir de la Sublime Porte et qui sont résumés dans le grand firman du 8 Juin 1873, Ismaïl modifia profondément, à son avantage et à l'avantage du pays, le statut politique de l'Egypte. Il obtint que la loi musulmane de succession fut remplacée par la loi salique; il obtint le titre de Khédive et le rang de Grand Vizir, il obtint que le Cadi d'Egypte, la suprême autorité religieuse, créé par le Sultan reste à Stamboul et que son représentant en Egypte ne soit nommé qu'au gré du gouvernement égyptien; il obtint la reconnaissance et l'attribution de toutes les conquêtes africaines faites par ses prédécesseurs et par lui; il obtint enfin une plus grande liberté en matière de rapports internationaux, politiques et financiers. Mais tous ces succès ne purent être obtenus qu'au prix de sommes extraordinaires auxquelles vinrent s'ajouter celles énormes nécessitées par le faste personnel du Khédive. Profitant de la sympathie de l'Europe pour l'Egypte, Ismaïl emprunta; il emprunta tellement que les ressources, pourtant grandes, de l'Egypte ne purent résister à ce fardeau écrasant. De 1876 à 1879, les événements se précipitèrent. Ismaïl ne put se soustraire à l'inévitable. Il accepta le contrôle européen sur les finances égyptiennes et créa la Caisse internationale de la dette égyptienne. Mais la Caisse pouvait contrôler les dépenses, non les recettes. Ismaïl nomma une commission européenne d'enquête, dont le président fut M. de Lesseps et dont fit partie le major Baring (Lord Cromer). Cette commission fit un rapport et conclut à des propositions. Ismaïl accepta tout; il accepta même que l'Anglais Wilson et le français de Blignières fissent partie du ministère égyptien. Mais d'un autre côté, acculé à la nécessité de tenir ses engagements, Ismaïl créa une opposition dans la Chambre des Notables et congédia le ministère européen. La France et l'Angleterre demandèrent à la Porte la destitution d'Ismaïl et l'obtinrent (26 juin 1879). Seize ans après, Ismaïl mourut à Constantinople, presque prisonnier.

Son fils Tewfik, d'un naturel débonnaire, paraissait devoir avoir un règne tranquille. Le nouveau Khédive débuta par la réunion de l'ancienne commission européenne qui prit le nom de Commission de liquidation.

Les finances égyptiennes furent réorganisées, la dette flottante fut consolidée, les biens des Daïras des princes khédiviaux, qui détenaient un cinquième du territoire égyptien, furent rendus à l'Etat. Mais le nationalisme égyptien souffrait de l'ingérence européenne dans les affaires du pays. L'antagonisme entre le Khédive, qui dans l'intérêt du pays favorisait le développement de l'influence européenne, de

sa culture et de ses capitaux, et le particularisme égyptien arriva à une phase aiguë par suite de l'intervention de l'armée, sous la direction d'Arabi pacha. L'Europe s'émut du danger que couraient les énormes intérêts européens dans le pays. Une conférence fut réunie à Constantinople et la France et l'Angleterre envoyèrent leurs flottes devant Alexandrie (mai 1882). La ville se mettait en état de défense. L'amiral anglais, lord Seymour, donna l'ordre de cesser les fortifications de terre, sous la menace d'ouvrir immédiatement les hostilités. La flotte française, à la suite d'un vote du parlement, motivé par un discours de Clémenceau, se retira. La flotte anglaise bombarda les forts d'Alexandrie (11-12 Juillet). La révolution militaire s'était emparée du pouvoir, Le Khédive et les Consuls étrangers s'étaient réfugiés à Alexandrie sous la protection du feu de la flotte anglaise. La Grande Bretagne après avoir sollicité en vain le concours armé de la Turquie, de la France et de l'Italie, décida d'agir toute seule. Le général anglais Garnett Wolseley enleva d'assaut le camp fortifié d'Arabi à Tell-El-Kebir (13 Sept.) Marchant à franc étrier, la cavalerie anglaise parut la nuit même au Caire et évita le sac de la ville. Tewfik pacha fut ramené au Caire par les troupes britanniques et son autorité fut rétablie. Arabi, jugé par un conseil de guerre et condamné à mort, fut gracié par le Khédive, qui commua la peine capitale en exil.

Le rebelle fut déporté à Ceylan; il rentra dernièrement au Caire.

Troisième Période. — *L'Egypte sous le contrôle anglais (1882).* — L'Angleterre entreprit alors la tâche de rétablir l'ordre et la tranquillité dans les pays et d'assurer définitivement la garantie des intérêts européens en Egypte.

Le but de l'occupation anglaise en Egypte a été clairement établi dès les premières années de l'occupation par les déclarations de plusieurs hommes d'Etat du Royaume-Uni. Lord Dufferin envoyé en Egypte élabora un projet de réorganisation administrative qui fut, en grande partie, mis en pratique. L'Angleterre proposa alors à la Turquie d'arrêter les termes d'une convention qui devait fixer la date de l'évacuation anglaise d'Egypte et les conditions que l'Angleterre était en droit d'exiger pour garantir les intérêts européens en Egypte. Les termes de cette convention arrêtés d'accord entre le commissaire anglais, sir H. Drummond Wolff et la Sublime Porte ne furent pas ratifiés par le Sultan. L'Angleterre dut alors se consacrer toute seule à la tâche de rendre l'Egypte digne du self-government en y instaurant, selon la phrase de lord Granville, « les éléments de l'ordre et du progrès ». Après la réorganisation des finances, la préoccupation du gouvernement égyptien et de ses conseillers anglais se tourna vers l'irrigation du pays, dont dépend la culture du coton et la richesse de l'Egypte. De grands travaux furent exécutés en ce sens. Un grand barrage fut construit à la première cataracte du Nil à Assouan et tout le pays fut sillonné par un réseau de canaux portant l'eau jusqu'aux points les plus reculés et les plus élevés de la vallée du Nil. Ce travail gigantesque est sur le point d'être achevé et le barrage d'Assouan va être surélevé, à l'effet d'emmagasiner l'eau suffisante pour alimenter tout le réseau, même en cas de crue insuffisante. Ayant assuré l'existence matérielle du pays, le gouvernement s'est occupé de la réforme

judiciaire, de la sécurité publique et de l'instruction, qui constituent encore aujourd'hui les problèmes de l'administration égyptienne.

Le lendemain de l'occupation anglaise, éclata en Nubie un soulèvement religieux. Un nouveau Prophète ou Mahdi prêcha la guerre sainte contre les Egyptiens qu'il accusait de ne pas pratiquer la vraie religion de Mohamed. Gordon pacha, un héros-poète, envoyé à Khartoum pour ramener les européens et les fonctionnaires égyptiens, s'obstina à tenir tête à la révolte. Les troupes égyptiennes envoyées à son secours, sous les généraux anglais Hicks pacha et Baker pacha, furent cernées et massacrées. Gordon fut débordé de tous côtés. Slatin pacha, gouverneur du Darfour fut fait prisonnier. Emin pacha, governeur de la région équatoriale, se trouva séparé du monde civilisé. Le Mahdi mourut sur ces entrefaites, mais son successeur ou Khalife continua la révolte et le 26 janvier 1885 prit Khartoum d'assaut. Gordon fut tué et sa tête promenée en triomphe. L'Angleterre avait envoyé une armée de secours sous les ordres du général Wolseley, mais elle arriva trop tard, l'annonce de son voisinage ayant hâté la catastrophe. Le Soudan fut perdu pour l'Egypte. Stanley, traversant l'Afrique de l'ouest à l'est sauva Emin pacha et son courageux lieutenant, le capitaine Casati. Dix années s'écoulèrent, avant que les préoccupations inspirées par l'Egypte laissent au gouvernement égyptien et à ses conseillers anglais le moyen de penser au Soudan. Cet immense pays, retombé dans l'abandon était convoité de plusieurs côtés. Le général lord Kitchener, avec une armée anglo-égyptienne, entreprit la tâche de l'ouvrir de nouveau à la civilisation au nom de son maître légitime, le Khédive, et de l'Angleterre son alliée. Ses efforts furent couronnés de succès. Après deux années environ d'une avance que les nécessités du ravitaillement rendaient longue et pénible, lord Kitchener anéantissait à Kerren, le 2 Septembre 1898, la puissance du Khalife et s'emparait d'Omdurman, la capitale mahdiste, et de Khartoum. Le 11 Septembre, remontant le Nil Blanc, il arriva à Fachoda qu'il trouva occupée par un détachement français sous les ordres du capitaine Marchand. A la suite des négociations intervenues entre les gouvernements anglais et français, la mission Marchand se retira et une convention fut signée (1899) qui établit la séparation entre les sphères d'influence des deux états en Afrique. Le 5 janvier 1899 l'Angleterre et l'Egypte signèrent une convention en vertu de laquelle le condominium anglo-égyptien fut établi sur le Soudan. Les frontières entre l'Egypte et le Soudan furent fixées au 22e degré de latitude nord. La conquête du Soudan permit à l'Egypte de contrôler le Nil depuis ses sources jusqu'à ses embouchures. Or, du contrôle du Nil dépend la richesse du pays. C'est indiquer combien la conquête du Soudan a été précieuse pour l'Egypte.

Déjà en 1892, Abbas Hilmi II avait succédé à son père sur le trône khédivial. Son esprit éclairé et sa vaste culture lui ont permis de contribuer grandement à l'œuvre du progrès matériel et moral de l'Egypte. Mais l'artisan principal de l'Egypte actuelle est sans conteste le Comte de Cromer. Né le 28 février 1741 de la famille des Baring, une des puissances financières du Royaume-Uni, il avait été commissaire anglais à la Dette Egyptienne en 1877. En 1880 nous le retrouvons

avec M. de Blignières, à l'époque du Contrôle franco-anglais en Egypte. Après avoir passé trois ans dans le gouvernement des Indes, il fut nommé le 11 septembre 1883 Agent diplomatique et Consul général de Grande-Bretagne en Egypte. En 1892, sir Evelyn Baring fut élevé à la pairie et créé comte. Il a pris à cette époque le titre de Lord Cromer.

Le point culminant des dernières années de Lord Cromer en Egypte a été la signature de l'accord du 8 Avril 1904 entre l'Angleterre et la France. En vertu de cet accord, la Grande Bretagne a promis de ne pas changer la situation actuelle en Egypte et la France a renoncé à demander qu'un terme soit mis à l'occupation britannique en ce pays.

Nous devons rappeler ici l'incident de Tabah à la frontière turco-égyptienne. Un différend s'étant élevé en 1906 entre la Turquie et l'Egypte à propos de la presqu'île Sinaï, ce différend fut terminé à l'avantage de l'Egypte grâce à l'intervention de l'Angleterre. La frontière orientale de l'Egypte fut fixée (2 octobre) selon une ligne qui va du fond du golfe d'Akaba sur la mer Rouge, jusqu'à El-Arich sur la Méditerranée.

Le 6 mai 1907, Sir Eldon Gorst succéda à Lord Cromer en qualité d'Agent diplomatique et de Consul général d'Angleterre en Egypte.

L'Egypte Actuelle

SITUATION DE L'EGYPTE

Position géographique

Le territoire de l'Egypte est compris entre les méridiens 23.10 et 34 14'20" de longitude Est de Paris et les parallèles 22 et 31° 35'55" de latitude Nord.

Superficie

L'Egypte proprement dite s'étend sur une superficie d'environ *un million de kilomètres carrés*, dont 31.140 seulement sont cultivés et habités.

Elle comprend: *la vallée inférieure du Nil* depuis les stations de Farès et Adendan situées à 40 km. au nord de Wadi-Halfa, jusqu'à la Méditerranée; *une partie du désert de Libye* sur la rive gauche du Nil; *le désert Arabique* sur la rive droite depuis le cap Ras Benas jusqu'à Suez; *la presqu'île sinaïque* sur la frontière de Syrie.

Bornes

BORNES POLITIQUES. — *A l'Ouest* le vilayet de Tripoli; *au Sud* le Soudan Anglo-Egyptien; *au Nord-Est* la Syrie.

BORNES PHYSIQUES. — *Au Nord* la Méditerranée; *à l'Ouest* une ligne idéale traversant du Nord au Sud le désert de Libye situé entre le vilayet de Tripoli et l'Egypte, suivant le méridien de l'oasis de Siwa; *au Sud* le désert de Nubie renfermé dans la grande boucle que décrit le Nil de Abou Hamed à Wadi-Halfa; *à l'Est* le désert de Syrie compris entre la Méditerranée et la presqu'île du Sinaï, la mer Rouge.

Littoral

MER MÉDITERRANÉE. —Les deux points extrêmes du littoral méditerranéen de l'Egypte qui mesure 900 km. environ sont: à l'Est le hameau de *Rafah* près la ville d'El-Ariche, à l'Ouest la *baie de Bardia* dans le golfe de Souloun.

Les principaux accidents de ce littoral sont: *les golfes* de Souloun, de Bou-Chaïfa, de Kanaïs, des Arabes, d'Aboukir; *les caps*, Ras Alem Roum, Ras Kanaïs, Ras el-Bar.

MER ROUGE. — L'Egypte est baignée par la Mer Rouge depuis Akaba situé à l'Est de la presqu'île sinaïtique sur le *golfe d'Akaba*, jusqu'à *Ras Benas* qui se trouve à la hauteur d'Assouan. C'est une longueur de 1300 kilomètres.

Les principaux accidents de cette côte sont: *Les golfes* d'Akaba, de Suez, d'Oum-el-ketef, au fond duquel est située l'ancienne Bérénice, aujourd'hui disparue;

Les caps, Ras Mohammed, Ras-es-Zeit, Ras Abou-Soumi, Ras Benas; *la presqu'île* du Sinaï comprise entre le golfe d'Akaba et le golfe de Suez; *les îles* de Djubal, de Chédouan et de Daffatin à l'entrée du golfe de Suez; l'archipel de Sedfadjieh et des Frères à la hauteur de Kosseir.

OROGRAPHIE

Aspect général

Comme relief l'Egypte affecte la forme d'un plateau légèrement incliné de l'Est à l'Ouest. Une large tranchée creusée par le Nil traverse du sud au nord toute l'étendue du plateau. Elle se termine vers le littoral par une large plaine triangulaire appelée Delta, formée des alluvions du fleuve.

Les points les plus élevés du côté de la chaîne Arabique à l'Est atteignent 2.000 mètres, tandis qu'à l'Ouest le désert de Lybie s'abaisse à 60 mètres au-dessous du niveau de la mer dans l'oasis de Siwa.

Le Nil, qui depuis ses sources jusqu'au Delta mesure 6.937 kilomètres de longueur, n'a que 1.200 mètres d'altitude au lac Victoria et il atteint à peine 130 mètres à Wadi-Halfa, où il a encore 1.500 kilomètres à parcourir avant d'arriver à la mer.

La vallée du fleuve mesure 32 kilomètres dans sa plus grande largeur et 4 kilomètres seulement aux endroits les plus resserrés. Au défilé de Selseleh elle compte 1200 mètres à peine.

Les Massifs

On compte en Egypte trois principaux massifs montagneux : le *massif Libyque*, le *massif Arabique* et le *massif du Sinaï*.

MASSIF LIBYQUE. — La chaîne Libyque s'étend depuis le vilayet de Tripoli jusqu'à l'extrémité méridionale de la grande bouche du Nil. Elle se termine au Nord par le *plateau Libyque* et finit au Sud dans le désert de *Djézireh* et de *Bayouda*.

Sa longueur est d'environ 1.200 kilomètres; son altitude moyenne 250 mètres.

Les principales oasis de ce désert sont celles de *Siva*, *El-Baharia*, *El-Farafrah*, *El-Dakhla*, *El-Kharga*.

Au nord du côté du Delta se trouvent aussi deux grandes dépressions appelées *Wadi-Natroun* et *Bahr Béla Ma* où sont encore aujourd'hui quelques monastères coptes, vestiges des premiers siècles chrétiens.

MASSIF ARABIQUE. — Les montagnes qui portent le nom de chaîne Arabique sont comprises entre *Souakim* et *Suez*.

Ce massif peut se diviser en trois systèmes.

Au sud, formant la limite du désert de Nubie, *une chaîne transversale* relie la region de Souakim à l'extrémité supérieure de la boucle du Nil. Cette chaîne est formée de collines peu élevées; on y rencontre quelques oasis.

Longeant la vallée du Nil, dont elle forme la digue de droite, *la seconde chaine* du Massif Arabique s'étend depuis Assouan jusqu'au Delta. Son altitude en certains endroits est de 300 à 400 mètres.

Les principales articulations de cette dernière sont, en allant du Sud au Nord: *Djebel Baram, Dj. Selseleh (moudirieh d'Assouan), Dj. Touck (m. de Kéna), Dj. Cheikh el-Haridi (m. de Guerga), Dj. Abou Fodah (m. d'Assiout), Dj. Teir (m. de Minia), Dj. Heimour (m. de Béni-Souef), Dj. Mokattam (m. de Guizeh).*

Parallèle à la précédente, *une troisième* chaîne, longeant la côte de la Mer Rouge, court depuis Souakim jusqu'aux Lacs Amers. Elle renferme les sommets les plus élevés, plusieurs d'entre eux dépassent 2.000 mètres : *(Mont Oum Delpha 2180).* En descendant du Sud au Nord ses principales articulations situées dans l'Egypte proprement dite sont : *Djebel Zobara (moudirieh d'Assouan), Dj. Fatireh (m. de Guerga), Dj. Dokhan 2.100 mètres (m. d'Assiout), Dj. Gharib 2000 m. et Dj. Tenassel (m. de Minia), Dj. Galala (m. de Beni-Souef), Dj. Ataka (m. de Guizeh).*

MASSIF SINAITIQUE. — Ce massif occupe toute la péninsule qui porte son nom et couvre une superficie d'environ 6.000 km. carrés. Ses principaux pics sont : le Mont Serbal, le Mont Sinaï ou Djebel Mouça, le Djebel Katherin, le Mont Oum Chomer.

Plateaux

Le territoire de l'Egypte proprement dite est formé, comme on l'a dit plus haut, d'un vaste plateau appelé *Arabique* à l'Est et *Libyque* à l'Ouest, au milieu duquel coule le Nil.

Vallées

L'immense vallée du Nil est presque l'unique de l'Egypte.

Cependant on peut citer aussi *la vallée de Kosseir*, à la hauteur de la ville de ce nom, et la *vallée des oasis de l'ouest*, située sur les confins de la Tripolitaine et du Sahara.

Déserts

Les déserts occupent la plus grande partie du territoire de l'Egypte, 966.000 kilomètres carrés.

A gauche du Nil est le désert *Libyque*, à droite le désert *Arabique* et le désert de *Syrie*, enfin sur l'extrême sud une *petite partie* du désert *de Nubie.*

HYDROGRAPHIE

Versants

Il y a *deux versants* en Egypte: le versant de la mer Méditerranée et le versant de la Mer Rouge. Ce sont ces deux mers qui reçoivent toutes les eaux du territoire.

MER ROUGE. — Le versant de la Mer Rouge ne reçoit aucun cours d'eau permanent. Il n'a que quelques torrents dans les vallées au temps des orages. Parmi ces vallées on peut citer: *Ouadi Ramlieh (moudirieh de Guizeh)*, *O. Araba (moudirieh de Béni-Souef)*, *O. Dib* et *O. Esmed (moudirieh d'Assiout)*, *Sikkeh Kahat (moudirieh de Keneh)*, *O. Gamal (moudirieh d'Assouan)*.

MER MÉDITERRANÉE (LE NIL). — Sur le versant de la Méditerranée le Nil est l'*unique* cours d'eau. Il y apporte, avec la plus grande partie des eaux de l'Egypte, une portion notable des eaux du continent africain.

Les Lacs

L'Egypte possède *deux* régions de lacs; les uns situés dans le Delta, les autres dans l'intérieur. Les lacs du Delta sont: les lacs *Mariout*, *Edkou*, *Aboukir*, *Borollos*, *Menzaleh*.

Ceux de l'intérieur sont: les lacs *Ballah*, *Timsah*, *Amers* et le lac du Fayoum le *Birket el-Keroun*.

CLIMATOLOGIE

L'Egypte appartient à la *zone chaude;* son climat n'est pourtant pas partout le même. On peut y distinguer au point de vue du climat trois régions: la région du littoral, la région de la vallée et la région des plateaux.

Le long du littoral, le climat est doux, grâce à la brise de mer et aux vents du Nord qui y règnent constamment; dans la vallée le climat est chaud, légèrement adouci par les évaporations du fleuve. Les plateaux, sur lesquels la mer et le Nil sont sans influence, se rapprochent du climat torride.

Vents

Etant donné sa situation et sa configuration géographique l'Egypte a un régime de vent tout particulier. Elle ne connaît guère que les vents du *Nord* et du *Nord-Ouest*. Les vents du Nord sont de tous les plus fréquents; leur fréquence est dix fois supérieure à celle des vents du Sud.

A signaler comme vent local de *Khamsin*. C'est un vent des déserts du Sud qui souffle particulièrement aux environs de l'équinoxe du printemps. Comme son nom l'indique, il persiste pendant une période de cinquante jours, sans souffler toutefois d'une manière continue. Il se fait aussi sentir, quoique plus rarement, en septembre et en octobre. Il soulève aussi quelquefois d'immenses nuages de poussière et reçoit alors le nom de Simoun.

Pluies

La pluie est presque inconnue dans la Haute-Egypte. Le nombre des jours de pluie au Caire est en moyenne *12 jours par an* ; on compte dans le Delta de 20 *à* 30 *averses* pendant l'année.

La quantité annuelle de pluie observée au Caire est de *20 millimètres*, elle atteint à Alexandrie le chiffre de *200 millimètres*.

Température

La température de l'Egypte varie suivant les régions ; la différence n'est pas cependant considérable. Dans la Haute-Egypte la moyenne est de 25 centigrades, au Caire de 21°; à Alexandrie elle est de 15° pendant les trois mois d'hiver et de 25° pendant l'été. Les extrêmes observés dans toute l'Egypte ont été + 47° et + 1° 7°.

Les variations de température entre le jour et la nuit sont très considérables. Elles oscillent au Caire entre 16° et 22°.

ETNOGRAPHIE

Races

Les Egyptiens actuels appartiennent à *deux races différentes*. On distingue parmi eux les descendants des anciens Egyptiens et les descendants des arabes conquérants.

A ces deux familles il faut ajouter d'autres éléments sémitiques fortement représentés, même depuis les temps antérieurs à la conquête arabe, et l'élément européen, qui forme aussi un noyau important. Les plus nombreux du groupe européen, sont: les Grecs, les Italiens, les Français, les Anglais et les Autrichiens.

Langues

La langue parlée en Egypte par les indigènes est la *langue arabe*.

Jusqu'au dixième siècle les anciens Egyptiens parlèrent le *copte* ; aujourd'hui cet idiome est une langue morte, uniquement réservée à la liturgie du rite de ce nom.

Les différents groupes européens gardent leur langue.

Religion

La grande partie des Egyptiens indigènes appartient à la *religion musulmane*.

La minorité seulement est *chrétienne* du rite copte. Tout l'élément européen appartient à la religion *chrétienne* ou *israélite*.

GOUVERNEMENT

Constitution

L'Egypte est une *monarchie héréditaire* en ligne directe et mâle, dont le chef porte le titre de Khédive. L'Egypte est vassale de la Turquie à laquelle elle paye un tribut annuel.

Depuis 1883, le gouvernement du Khédive est assisté de *conseillers* anglais, dans l'administration des principales affaires.

Pouvoir législatif

Le pouvoir législatif est tout entier entre les mains du *Khédive* assisté de *ministres* de son choix.

La nation ne laisse pas toutefois d'être consultée dans la confection des lois; elle est représentée par *deux assemblées*, qui ont voix *consultative*.

Les différents ministres, qui constituent avec le Khédive le pouvoir législatif, sont ceux de l'*Intérieur*, des *Finances*, des *Affaires Etrangères*, de la *Justice*, des *Travaux Publics*, de l'*Instruction Publique* et de la *Guerre*.

Pour qu'une nouvelle loi soit inscrite au Code égyptien, elle doit avoir au préalable l'*approbation* du Khédive et de son ministère. Elle est appliquée dès qu'elle a paru au *Journal Officiel*, à moins qu'il ne soit fait mention du contraire.

En ce qui concerne les *étrangers*, les diverses lois émanant du gouvernement égyptien ne peuvent leur être appliquées sans qu'elles aient reçu la sanction des quatorze puissances qui ont adhéré à la réforme judiciaire de 1875 (*Allemagne, Autriche-Hongrie, Belgique, Danemark, Espagne, Etats-Unis d'Amérique, France, Grande-Bretagne, Grèce, Italie, Pays-Bas, Portugal, Norvège, Suède*).

Pouvoir exécutif

Le pouvoir exécutif en Egypte appartient entièrement au *Khédive gouvernant avec ses ministres*.

Ce pouvoir est représenté tout d'abord dans le pays par des *gouverneurs* et des *moudirs* placés par le Gouvernement à la tête des divers territoires qui partagent l'Egypte.

Le gouverneur a au-dessous de lui des mamours chargés de l'administration des différents districts du gouvernorat appelés Kisms.

Le moudir a également, comme représentants subalternes, des mamours placés à la tête de chaque markaz.

Chaque village ou ensemble de hameaux est gouverné par un chef appelé *omdeh*.

ADMINISTRATION

Administration Civile

Au point de vue de l'organisation civile, le territoire égyptien comprend deux sortes de divisions administratives : les *gouvernorats* et les *moudirichs*.

Un gouvernorat comprend ordinairement une *ville et son territoire*.

Il se divise en *kisms*, lesquels se subdivisent en quartiers *(chiakhas)*.

Il y a en Egypte sept gouvernorats : Le Caire, Alexandrie, Damiette, Port-Saïd, Ismaïlia, Suez, El-Ariche (voir tableau page 57).

Une moudirieh est la portion de *territoire administré par un moudir*.

Le chef-lieu, résidence du moudir, se nomme *bandar*.

La moudirieh est partagée en un nombre plus ou moins grand de *markaz* ou sous-préfectures, qui portent le nom de leur chef-lieu. Ceux-ci se divisent à leur tour en *nahiehs* ou communes comprenant diverses agglomérations qui, suivant leur importance, reçoivent le nom d'*Esbeh*, *Nazleh*, *Kafr*, *Abadieh*. Moudirieh *(Département)*; Markaz *(Arrondissement)*; Nahieh *(Commune)*; Esbeh, Nazleh *(Hameaux)*; Moudir *(Préfet)*; Mamour-Markaz *(Sous-Préfet)*; Cheikh el-Balad *(Maire)*; Cheikh *(Adjoint-délégué)*.

Il y a en Egypte quatorze moudirichs, six pour la Basse-Egypte et huit pour la Haute-Egypte (voir tableaux page 57-59).

Les différentes affaires relevant de la direction ou du contrôle de l'Etat sont réparties en *septs départements :* Ministère de l'*Intérieur*, Ministère des *Finances*, Ministère des *Affaires Etrangères*, Ministère de la *Justice*, Ministère des *Travaux Publics*, Ministère de l'*Instruction Publique* et Ministère de la *Guerre*.

Outre ces ministères, il existe une administration dite des Wakfs, qui s'occupe des institutions pieuses musulmanes et de leurs propriétés immobilières.

Administration Judiciaire

Tandis que l'organisation des tribunaux européens est basée sur la souveraineté territoriale de l'Etat sans distinction de personnes, l'organisation des tribunaux égyptiens, pour des causes à la fois historiques et religieuses, est fondée sur la *nationalité des parties*. Il y a les tribunaux mixtes, les tribunaux consulaires et les tribunaux indigènes.

Tribunaux Mixtes. — Les tribunaux mixtes jugent toutes les affaires civiles et commerciales où l'une des deux parties est *étrangère* et les conflits de même nature entre étrangers de *nationalité différente*. Ils jugent en outre de toutes les affaires d'exécution immobilière et de faillite.

Etablis en 1876 par Ismaïl pacha d'accord avec les puissances européennes pour une période de cinq ans, leur maintien a toujours été renouvelé depuis dans les mêmes conditions de durée.

Les juges des tribunaux mixtes sont nommés par le gouvernement et pris parmi les indigènes et parmi les étrangers.

Les langues arabe, française, italienne et anglaise sont les seules admises dans les actes.

Les tribunaux mixtes se composent d'une cour d'appel avec siège à *Alexandrie* et de trois tribunaux de première instance dans les villes du *Caire*, d'*Alexandrie* et de *Mansourah* (voir tableau page 74).

Tribunaux Consulaires. — Ces tribunaux, établis au siège de chaque consulat, prononcent sur les affaires civiles et commerciales concernant exclusivement leurs *nationaux*, jugent les délits et les crimes des mêmes personnes.

Ils tirent leur origine des *Capitulations*.

Ils connaissent de tout ce qui ressortit à un tribunal de *première instance*. Les juridictions d'appel et de révision sont attribuées à une cour désignée dans chaque nation.

Tribunaux Indigènes. — Les tribunaux indigènes ne prononcent que sur des affaires intéressant uniquement les *sujets égyptiens*. Il se divisent suivant une double juridiction: juridiction civile et criminelle, juridiction religieuse. Cette organisation date de 1884.

Les Tribunaux indigènes jugeant au civil et au criminel comprennent, comme les tribunaux mixtes, une cour d'appel et différents sièges de première instance.

La Cour d'Appel *(El-Estinaf)* est au Caire ; les tribunaux de 1re instance *(El-Ebtedaï)* sont: pour la Basse-Egypte, Le Caire, Alexandrie, Tantah, Zagazig; pour la Haute-Egypte: Béni-Souef, Assiout, Kéneh (voir tableaux pages 75-77).

Les tribunaux de la *juridiction religieuse* traitent particulièrement les différends relatifs au statut personnel, donations, legs, successions, affaires matrimoniales, etc. Les tribunaux des indigènes musulmans portent le nom de *Mehkémés*.

Pour les affaires similaires, les sujets égyptiens appartenant aux différentes communautés chrétiennes sont soumis à leurs *Patriarcats respectifs*.

POPULATION

Statistique

La population de l'Egypte atteignait, lors du recencement officiel de 1907, le chiffre de **11.287.359**.

Cette population était repartie dans 18.141 localités diverses comprenant 3.692 villes ou villages, 14.016 bourgades, hameaux ou fermes, 433 campements de bédouins nomades.

Si l'on ne considère de l'Egypte que la *partie cultivée* et de fait habitable 33.607 kilomètres carrés, sa densité de population dépasse celle de tous les pays d'Europe. Elle dépasse le chiffre de 300 habitants par kilomère carré. La plus

dense des nations d'Europe, la Belgique, arrive à peine à 200 habitants par kilomètre carré.

Considérée dans son *étendue totale* le chiffre de densité de la population égyptienne tombe à 11 habitants par kilomètre carré.

Répartition de la population

Comme nous l'avons vu plus haut, l'Egypte est divisée en *7 gouvernorats* et *14 moudiriehs* (voir tableaux pages 57-59).

AGRICULTURE

Nature du sol

Le sol de l'Egypte habitée et cultivée est un terrain *d'alluvion*, œuvre du Nil. Il est formé spécialement de limon argileux et de sable qui contient sept parties sur cent de débris végétaux.

L'apport annuel du limon, la nature argileuse des terres, leur retrait sous l'action du soleil d'Egypte et les fortes proportions d'oxyde de fer qu'elles contiennent, tels sont, dit un agronome égyptien, les principaux éléments de leur fertilité.

Le reste du territoire occupé par les plateaux pierreux des déserts de Libye et d'Arabie, appartient en général au *genre calcaire*.

Irrigation

Les eaux du Nil faisant en grande partie la puissance productrice du sol égyptien, nous voyons, dès les temps les plus reculés, l'Egypte organiser les inondations périodiques du grand fleuve. A l'heure actuelle cette organisation est des plus parfaites en son genre; la prospérité de l'agriculture égyptienne doit beaucoup à l'administration des irrigations.

INDUSTRIE

Industrie extractive

L'industrie extractive se borne en Egypte à l'exploitation des *carbonates de soude* de la vallée du Natroun, à l'extraction de *pierres à bâtir* dans les collines de la vallée du Nil. Jadis les carrières de *granit* d'Assouan furent célèbres, aujourd'hui elles ne sont presque plus exploitées.

Industrie manufacturière

Les industries dérivées du règne végétal sont représentées par *l'extraction du sucre, l'égrenage du coton, la décortication du riz* et la *fabrication de l'huile.*

La métallurgie a d'importants ateliers au Caire et à Alexandrie; *l'industrie textile* possède des métiers à Assiout, Béni-Souef, Médinet el-Fayoum, Le Caire, Mansourah, Damiette, Alexandrie. Mais tous sont incapables de suffire aux nécessités du pays.

A signaler encore l'industrie indigène des *poteries*; les grands centres fabricants sont Samanoud, Assiout, Guirgueh et Kéneh, célèbre par ses *ballas.*

COMMERCE

Commerce général

Le commerce général égyptien, qui en 1863 était estimé à *6 millions* de livres égyptiennes, atteignait *20 millions* en 1883 et il est arrivé pendant l'année 1907 au chiffre de L.E. 54.133.968. Il est toutefois tombé en 1908 à L.E. 46.416.070. En 1909 il a atteint le chiffre de L.E. 48.306.738. Les chiffres relatifs aux cinq premiers mois de l'année 1910 accusent une augmentation d'environ L.E. 80.000 sur la même période de l'année précédente.

Cette marche ascendante, normalement progressive, est due au perfectionnement de l'agriculture et à l'extension des voies de communication.

Répartition

(Voir tableaux suivants).

Produits échangés et Pays d'échange

(Voir tableaux).

FINANCES

Les Recettes budgétaires du Gouvernement Egyptien en 1909 se sont élevées à L.E. 15.402.872.

Les Dépenses, y compris les intérêts de la Dette Publique, se sont montées à L.E. 14.241.602.

L'excédent budgétaire a été donc de L.E. 1.161.270.

La Dette Publique, amortie d'une somme de L.E. 272.720 a été réduite à L.E. 95.240.740 et la balance des réserves à la fin de l'exercice 1909 s'élevait à L.E. 6.360.884.

La Dette Publique est administrée par une Commission dite de la Dette Publique et composée de six commissaires étrangers appartenant aux puissances suivantes: Allemagne, Angleterre, Autriche-Hongrie, France, Italie et Russie.

VOIES DE COMMUNICATION

Communications Intérieures

Jusqu'à la fin du siècle dernier, le Nil et ses berges furent à l'intérieur de l'Egypte l'unique voie de communication. Mais aujourd'hui l'accès de ses différentes régions a été assuré par un réseau de voies ferrées presque complet.

CHEMINS DE FER.—L'Egypte compte environ 2.321 kilomètres de chemins de fet appartenant à l'Etat et partagés en deux réseaux.

Le réseau de la Basse-Egypte comprend :

1° Trois grandes lignes rayonnant du Caire à la côte; la ligne du Caire à Alexandrie, passant par Galioub, Benha, Tantah, Kafr el-Zayat, Teh el-Baroud, Damanhour; la ligne de Benha à Suez et Port-Saïd; la ligne de Tantah à Damiette, passant par Mehallet-Roh, Mehalla el-Kobra, Mansourah, Cherbine;

2° Deux lignes transversales unissant les précédentes deux à deux ; la ligne de Zagazig à Mansourah par Abou-Kébir, qui unit la ligne de Suez à celle de Damiette; la ligne de Cherbine à Damanhour, par Belbeis, Kalline, Dessouk, qui joint la ligne de Damiette à celle d'Alexandrie;

3° Trois voies complémentaires de jonction desservant d'autres localités; de Galioub à Zagazig en passant par Belbeis ; de Mehallet-Roh à Kalline ; du Caire à Teh el-Baroud par la rive gauche de la Branche de Damiette;

4° Enfin quelques rameaux secondaires, de Galioub au Barrage, d'Abou Kébir à Salhieh, de Benha à Mit-Bérah, d'Alexandrie à Rosette avec embranchement sur Aboukir et Edfina, de Tantah à Achmoun par Chébin el-Kom, de Mehallet-Roh à Zifta.

Le réseau de la Haute-Egypte comprend une ligne qui suit le cours du Nil et qui arrive au sud jusqu'à Louxor. A partir de cette ville une autre ligne à voie étroite remonte le Nil jusqu'à Chellal, à la frontière du Soudan. Le réseau de la Haute-Egypte comprend aussi les lignes du Fayoum qui desservent Médinet el-Fayoum, Abouxah et Sannourès. Elles joignent à Wasta la grande voie du Caire à Assouan.

Les principales stations du Caire à Chellal sont:

Le Caire, Guizeh, Wasta, Béni-Souef, Samallout, Minieh, Manfalout, Assiout, Tahta, Sohag, Guirgues, Kéneh, Esneh, Edfou, Assouan et Chellal.

De Wadi-Halfa deux tronçons descendent dans le Soudan, l'un sur Dongola, l'autre sur Khartoum.Un service de bateaux relie Chellal à Wadi-Halfa.

Enfin, outre ces voies directement administrées par l'Etat, il existe encore en Egypte un immense réseau de lignes d'intérêts locaux appartenant à diverses compagnies : *Keneh-Assouan, Egyptian Delta Light Railway, Fayoum Light Railway, Chemins de fer de la Basse-Egypte.*

ROUTES AGRICOLES. — Après avoir donné ses soins à la construction des voies ferrées, l'Egypte poursuit en ce moment l'établissement d'un vaste réseau de routes pour le charroi, et, dans les travaux de canalisation, elle vise à l'utilité de ces mêmes canaux comme moyens de transport.

VOIES NAVIGABLES. — Outre le Nil, tous les grands canaux peuvent être utilisés comme moyens de communication.

De ce nombre il y a dans la *Basse-Egypte :* l'Ismaïlieh, le Tewfikieh, le Bahr el-Saghir, le Bahr el-Moez, le Menoufieh, le Bagourieh, le Bahr Chibine, Bahr Tirah et le Mahmoudieh.

Dans la *Haute-Egypte :* le Bahr Youssef et l'Ibrahimieh.

Tous ces canaux sont navigables pendant toute l'année, et à l'époque des inondations grand nombre d'autres le sont aussi.

C'est le lieu de signaler ici la grande route des Indes, le *Canal de Suez* qui met en communication directe l'Europe avec l'Asie et l'Afrique orientale.

Son tracé part de *Port-Saïd*, traverse *les lacs Menzaleh, Timsah, Amers*, puis débouche dans la Mer Rouge à *Suez*. Il a 160 km. de long sur une largeur qui varie entre 30 et 100 m., et mesure 10 m. de profondeur. Il demanda dix années de travail. Commencé en 1859 sous Saïd Pacha, il fut inauguré en 1869 sous le Khédive Ismaïl. Il est l'œuvre d'un ingénieur français, Ferdinand de Lesseps.

Communications avec l'extérieur

NAVIGATION MARITIME.—Le principal moyen de communication de l'Egypte avec l'étranger est la navigation maritime. Il existe avec les divers pays d'Europe situés sur le littoral méditerranéen des services réguliers de paquebots appartenant soit au gouvernement égyptien soit à des compagnies de ces mêmes pays.

VOIES DE TERRES. — Les routes des caravanes sont l'unique moyen pour le commerce de la gomme, ivoire, plumes d'autruche qui proviennent du Soudan ou des régions avoisinant le Congo.

TÉLÉGRAPHES. — L'Egypte possède un réseau télégraphique de 4.681 km. qui unit entre elles toutes les principales villes. Elle communique avec l'étranger par plusieurs *câbles* sous-marins.

RÉPARTITION DE LA POPULATION

d'après le Récencement de 1907

Gouvernorats avec leurs Kisms

Caire: 654.476 habitants — 13 Kisms: Abdine, Bab el-Charieh, Boulac, Choubrah, Darb el-Ahmar, Ezbékieh, Gamalieh, Hélouan, Khalifa, Mouski, Sayeda-Zénab, Toura, Vieux-Caire et Waïli.

Alexandrie: 332.246 habitants — 9 Kisms: Attarine, Douane, Karmouz, Labbane, Manchieh, Mariout, Minet el-Bassal, Moharrem-bey et Ramleh.

Port-Saïd: 49.884 habitants — 5 Kisms: Awal Kariatai el-Arab wal-Efrank, Khamis el-Arab, Rabeh el-Arab, Talit el-Arab et Tani el-Arab.

Suez: 18.348 habitants — 3 Kisms: Awal, Tani et Talet.

Esmaïlia: 11.448 habitants.

El-Arich: 5.897 habitants.

Sinaï: 1.510 habitants.

Moudirieh avec leurs Chefs-lieux et Markaz

BASSE-EGYPTE

Béhéra: 798.473 hab. — Chef-lieu Damanhour, 11 Markaz:

Abou Hommos	101.678	habitants	Mars Matrouh, et		
Choubrakhit ...	101.306	»	Mariout el-Dabba	7.805	habitants
Damanhour ...	109.772	»	Oasis de Siwa...	3.884	»
Delingat	68.494	»	Ramleh.	37.763	»
Kafr el-Dawar..	67.291	»	Rosette.	66.222	»
Kom Hamada..	144.787	»	Teh el-Baroud..	89.471	»

Charkieh: 879.646 habitants — Chef-lieu Zagazig, 6 Markaz:

Bilbeis..	140.396	habitants	Kafr-Sakr... ...	106.556	habitants
Fakkous	124.684	»	Minia el-Kamh.	165.022	»
Héhia...	110.164	»	Zagazig.	232.824	»

Dakahlieh: 912.428 hab. — Chef-lieu Mansourah, 6 Markaz:

Damiette.... ...	115.700	habitants	Mit-Ghamr.. ...	211.825	habitants
Dékernes	165.425	»	Mit-Samanoud..	126.110	»
Mansourah. ...	152.445	»	Simbellawein...	140.923	»

Galioubieh: 434.575 habitants — Chef-lieu: BENHA, 4 MARKAZ:

Dawahi Masr...	16.829	habitants	Galioub.	118.621	habitants
Nawa	125.957	»	Toukh...	173.168	»

Gharbieh: 1.484.814 hab. — Chef-lieu TANTAH, 11 MARKAZ:

Borollos	18.850	habitants	Mehalla Kobra..	185.015	habitants
Cherbine	120.032	»	Santa	132.470	»
Dessouk	124.668	»	Talkha..... ...	111.380	»
Fouah...	60.594	»	Tantah	255.465	»
Kafr el-Cheikh.	152.401	»	Zifta.	153.863	»
Kafr el-Zayat...	170.076	»			

Menoufieh: 970.581 hab. — Chef-lieu CHEBIN-EL-KOM, 5 MARKAZ:

Achmoun... ...	156.794	habitants	Ménouf..	232.361	habitants
Chébin el-Kom	213.754	»	Tala	202.886	»
Kouesna	164.786	»			

HAUTE-EGYPTE

Assiout: 903.335 hab. — Chef-lieu ASSIOUT, 9 MARKAZ:

Abnoub.	94.718	habitants	Manfalout... ...	132.164	habitants
Abou-Tig... ...	134.479	»	Mallawi.	172.855	»
Assiout.	129.271	»	Oasis el-Dakhla	18.368	»
Badari...	64.955	»	Oasis el-Kharga	8.383	»
Deirout.	148.142	»			

Assouan: 232.813 hab.—Chef-lieu ASSOUAN, 3 MARKAZ:

Assouan	75.532	habitants	Edfou	99.705	habitants
Derr	57.576	»			

Béni-Souef: 372.412 hab. — Chef-lieu BÉNI-SOUEF, 3 MARKAZ:

Béba	118.522	habitants	Wasta...	86.384	habitants
Béni-Souef. ...	167.507	»			

Fayoum: 441.583 habitants — Chef-lieu FAYOUM, 3 MARKAZ:

Etsa.	143.438	habitants	Sennoures.. ...	150.821	habitants
Fayoum	147.324	»			

Guergueh: 792.971 hab. — Chef-lieu SOHAG, 5 MARKAZ:

Akhmin.	88.214	habitants	Sohag...	151.276	habitants
Baliana.	126.289	»	Tahta...	221.767	»
Guirgueh... ...	205.425	»			

Guizeh: 460.080 habitants — Chef-lieu GUIZEH, 4 MARKAZ:

Ayat	99.811	habitants	Guizeh...	123.079	habitants
Embabeh... ...	156.493	»	Saff.	80.697	»

Kéneh: 772.492 habitants — Chef-lieu KÉNEH, 7 MARKAZ:

Dechna.	109.527	habitants	Kous	120.556	habitants
Esneh...	95.196	»	Louxor.	131.012	»
Kéneh...	126.542	»	Nag-Hamadi ...	188.047	»
Kouseir	1.612	»			

Minieh: 659.967 habitants—Chef-lieu MINIEH, 7 MARKAZ.

Abou-Korkas...	89.975	habitants	Minieh.	124.718	habitants
Béni-Mazar ...	131.570	»	Oasis el-Baharieh	6.773	»
El-Fachn	88.835	»	Samallout.	105.191	»
Maghagha... ...	112.905	»			

RÉCAPITULATION

	MASCULINS	FÉMININS	TOTAL
Gouvernorats	570.317	503.491	1.073.808
Moudiriehs: Basse-Egypte	2.725.972	2.754.545	5.480.517
Moudiriehs: Haute-Egypte	2.320.351	2.315.302	4.635.653
Population Bédouine	50.434	46.947	97.381
Total Général. . .	5.667.074	5.620.285	11.287.359

COMMERCE EXTÉRIEUR DE L'EGYPTE

VALEUR DES MARCHANDISES IMPORTÉES, EN TRANSIT ET RÉEXPORTÉES

ANNÉES	TOTAL	Importation		TRANSIT	Exportation		RÉEXPORTÉES
		MARCHANDISES	TABACS		MARCHANDISES	CIGARETTES	
	L.E.	L.E.	L.E.	L.E.	L.E.	L.E.	L.E.
1900	32.448.423	14.649.317	577.203	1.022.726	16.766.610	357.504	229.213
1901	32.867.766	13.535.167	595.621	1.221.538	15.730.088	423.876	247.326
1902	32.959.725	14.211.150	603.534	831.181	17.617.003	429.936	266.921
1903	37.417.756	16.146.875	606.315	852.594	19.116.192	423.332	272.448
1904	42.559.774	19.888.825	670.763	913.096	20.316.076	494.964	276.050
1905	43.035.526	20.876.689	687.387	793.676	19.805.913	554.372	317.489
1906	50.172.205	23.315.343	695.457	844.702	24.411.417	465.863	439.428
1907	55.889.834	25.404.576	716.207	1.311.801	27.619.676	393.509	444.065
1908	47.932.682	24.239.855	860.542	1.138.567	20.950.696	364.977	378.045
1909	49.991.122	21.391.314	839.185	1.267.931	25.710.438	365.801	416.453

COMMERCE EXTÉRIEUR DE L'EGYPTE

VALEUR DES MARCHANDISES IMPORTÉES EN ÉGYPTE, PAR CATÉGORIES

DÉSIGNATION DES ARTICLES	1909	1908	1907	1906	1905
	L.E.	L.E.	L.E.	L.E.	L.E.
Animaux et produits alimentaires d'animaux	994.243	1.162.124	1.280.839	1.073.926	1.179.065
Peaux et ouvrages en peau	361.480	380.331	464.624	376.817	308.228
Autres produits et dépouilles d'animaux	75.000	90.533	92.452	84.786	184.163
Céréales, légumes, farines, etc.	3.688.874	3.784.677	2.963.954	3.071.569	2.792.622
Denrées coloniales, drogues	1.131.304	1.181.993	759.430	999.865	933.507
Spiritueux, boissons, huiles	1.209.244	1.254.591	1.151.421	1.064.752	985.353
Chiffons, papier, livres	355.183	382.627	405.326	357.103	313.332
Bois et charbons	2.689.092	3 358.568	3.406.988	3.027.777	0 267.879
Pierres, terres, vaisselle, verres, cristaux	535.026	655.112	774.394	631.933	489.426
Matières tinctoriales et couleurs	240.231	266.434	291.958	289.156	265.449
Produits chimiques, médicinaux, parfumerie	728.033	729.988	762.065	634.621	457.160
Industrie textile	5.864.943	6.455.600	7.006.837	6.100.835	6.052.849
Métaux et ouvrages en métal	1.966.329	2.959.396	3.960.788	3.868.637	2.836.765
Articles divers	1.602.332	1.577.881	2.083.500	1.733.566	1.499.994
Valeur des Marchandises.	21.391.314	24.239.855	25.404.576	32.315.343	20.876.689
Valeur des Tabacs, Tombacs, Cigares	839.185	860.542	716.207	695.452	670.763
TOTAL GÉNÉRAL	22.230.399	25.100.397	26.120.783	24.010.795	21.564.076

COMMERCE EXTÉRIEUR DE L'EGYPTE

VALEUR DES PRINCIPALES MARCHANDISES IMPORTÉES EN EGYPTE

DÉSIGNATION DES ARTICLES	1909	1908	1907	1906	1905
	L.E.	L.E.	L.E.	L.E.	L.E.
Alcool pur et liqueurs	181.033	179.972	171.216	161.347	141.119
Animaux vivants	400.566	584.921	719.063	562.977	704.699
Appareils électriques, télégraphiques, téléphoniques, etc	159.033	175.589	270.291	259.408	194.370
Beurre frais ou salé	98.339	112.514	130.175	104.358	103.122
Bière	95.978	100.708	125.432	117.981	92.073
Blé	41.309	145.509	112.838	125.111	201.878
Bois de construction et pour ébénistes	1.113.973	1.433.570	1.316.871	1.311.039	1.324.857
Bonneterie de tous genres	194.204	184.261	239.542	166.547	154.392
Café	321.672	343.825	261.439	334.300	244.599
Charbon de bois	142.444	113.267	107.204	128.079	109.470
Charbon de terre	1.135.790	1.476.391	1.389 861	1.081.118	852.687
Chaussures diverses	183.416	185.849	207.611	156.153	135.441
Chaux, plâtre et ciment	149.788	191.648	227.816	169.306	128.883
Couvertures et châles de laine et demi-laine	133.362	173.867	144.697	122.447	167.890
Cuivre et ouvrages en cuivre	179.096	293.184	270.764	266.388	224.448
Farine de blé et de maïs	1.792.214	1.753.270	1.227.086	1.236.200	989.465
Fer et acier ouvré	959.223	1.262.752	704.982	700.475	490.903
Fer fondu ouvré en jets et garni d'autres métaux	89.671	127.195	236.003	165.950	137.056
Ferronnerie	329.988	416.908	606 409	597.428	310.754
Fils de coton	249.387	292.436	277.731	243.115	245.707
Fils de laine, de lin, chanvre, jute, etc	113.231	160.785	128.280	92.685	123.885
Fromages	184.343	174.273	159.524	172.760	156.866

Fruits frais et secs	557.454	565.755	529.256	577.960	484.226
Habillements de confection	266.020	278.047	423.650	353.397	325.713
Huile d'olive	71.662	123.397	82.399	87.475	77.506
Huiles de graines grasses (autres)	193.665	201.593	149.504	136.065	113.204
Indigo naturel et artificiel	96.085	117.768	135.897	143.859	136.909
Lingerie confectionnée	299.616	269.151	430.078	331.743	302.181
Machines et parties de machines	531.898	796.843	1.069.537	1.205.301	855.826
Maïs (Blé de Turquie)	126.461	147.188	24.231	185.623	187.789
Meubles en bois de tout genre	138.216	164.747	324.415	268.149	206.926
Orge (y compris le malt)	135.220	148.399	113.312	164.284	111.116
Papier pour écrire et pour imprimerie	95.722	100.880	110.688	104.892	87.924
Papier et carton ordinaires, papier d'emballage	124.261	148.639	137.635	107.666	96.342
Peaux	127.825	140.192	164.494	150.831	125.744
Pétrole	379.018	358.915	297.000	262.479	270.178
Poissons salés, fumés ou conservés	99.479	127.928	112.693	94.926	90.835
Quincaillerie	213.572	218.815	300.347	251.534	261.735
Riz	446.697	406.370	385.569	372.107	315.386
Sacs vides	235.806	250 651	252.836	211.950	235.591
Savon commun	147.662	212.932	124.794	144.425	86.651
Serrurerie	73.671	91.900	118.251	105.022	89.701
Sésame	66.158	100.285	110.442	105.869	108.315
Soie grège et fils de soie	225.306	173.283	182.932	141.315	137.676
Sucre brut et raffiné	584.992	580.530	278.352	389.386	485.557
Tapis de laine	103.956	102.045	136.732	134.876	147.718
Tissus de coton	3.046.766	3.276.232	3.168.088	3.109.715	2.999.131
» de laine pure	397.426	451.729	546.380	365.398	366.084
» de lin ou de chanvre à fils unis	87.900	96.780	120.955	108.878	104.824
» mêlés de jute, de coton, laine, lin, soie, etc.	197.698	261.582	319.212	236.878	269.064
» de soie	146.163	161.039	243.312	187.552	83.744
Vins	157.505	166.015	196.047	177.786	171.604
Wagons pour chemins de fer et tramways, etc.	14.925	265.620	181.852	275.226	298.712

COMMERCE EXTÉRIEUR DE L'EGYPTE

VALEUR DES MARCHANDISES EXPORTÉES DE L'EGYPTE, PAR CATÉGORIES

DÉSIGNATION DES ARTICLES	1909	1908	1907	1906	1905
	L.E.	L.E.	L.E.	L.E.	L.E.
Animaux et produits alimentaires d'animaux	189.257	119.552	131.007	138.697	100.275
Peaux et ouvrages en peau.	228.191	141.561	148.233	180.824	128.232
Autres produits et dépouilles d'animaux...	59.049	67.805	110.267	103.054	88.899
Céréales, légumes, farines, etc.	3.206.811	3.157.562	3.189.492	2.871.549	2.730.457
Denrées coloniales et drogues	103.944	107.670	113.283	210.150	629.600
Spiritueux, boissons, huiles	20.798	11.990	13.951	23.074	18.136
Chiffons, papiers, livres...	24.400	21.559	19.725	18.382	13.963
Bois et charbons	14.729	16.278	17.884	19.516	14.309
Pierres, terres, vaisselles, verres et cristaux	2.741	3.021	5.097	3.314	2.372
Matières tinctoriales et couleurs	28.937	21.750	23.853	26.537	27.199
Produits chimiques, médicinaux et parfumerie	36.329	21.794	28.730	21.931	14.909
Cotons et Industries textiles	21.576.050	17.170.643	23.732.559	20.696.005	15.961.965
Métaux et ouvrages en métal	88.989	6.472	3.876	19.583	20.125
Articles divers	130.213	83.039	81.719	78.801	55.220
Valeur totale des Marchandises	25.710.438	20.950.696	27.619.676	24.411.417	19.805.913
Valeur des Cigarettes	365.801	364.977	393.509	465.863	554.372
TOTAL GÉNÉRAL... ...	26.076.239	21.315.673	28.013.185	24.877.280	20.360.285

COMMERCE EXTÉRIEUR DE L'EGYPTE

VALEUR DES MARCHANDISES EXPORTÉES

DÉSIGNATION DES ARTICLES	1909	1908	1907	1906	1905
	L.E.	L.E.	L.E.	L.E.	L.E.
Arachides (fèves soudani).	7.941	8.955	10.514	6.069	6.519
Blé.	5.113	27.048	23.524	23.165	24.106
Cailles vivants	17.485	16.937	18.098	19.343	9.992
Cotons	21477739	17091603	23597844	20528002	15806440
Fèves sèches	6 505	9.783	19.645	11.642	159.842
Gomme arabique. . . .	41.020	51.709	70.112	157.330	217.132
Graines de coton. . . .	2.432.930	2.470.996	2.555.057	2.180.632	1.714.011
Henné	28.757	21.436	23.669	26.372	27.048
Huile de graine de coton.	17.756	8.640	10.692	19.831	12.363
Ivoire	3.837	10.431	43.697	33.959	40.797
Laine en masse, brute lavée	65.990	53.646	103.976	120.314	129.369
Lentilles	8.107	7.181	6.403	6.728	3.723
Maïs (Blé de Turquie) . .	10.387	7.872	11.861	3.022	3.434
Mélasse	760	4.078	3.721	7.251	8.438
Œufs.	153.120	85.654	99.499	106.225	82.036
Oignons.	259.947	198.962	162.555	217.030	393.349
Orge	65	10.703	41	91	16.848
Peaux et travaux en peau	228.191	141.561	147.866	180.285	128.232
Plumes d'autruche . . .	27.220	31.147	43.102	36.412	22.705
Riz	167.312	140.616	135.430	131.038	14.3533
Sucre de canne	60.649	50.106	37.071	43.201	399.996
Tomates	16.907	20.599	23.576	20.658	20.292
Tourteaux	241.925	215.765	211.251	238.293	21.4764

COMMERCE EXTÉRIEUR DE L'EGYPTE

QUANTITÉ DE COTON EXPORTÉ PAR PAYS DE DESTINATION ET RAPPORT A 1000 SUR LE TOTAL DE CHAQUE ANNÉE

PAYS DE DESTINATION	1909		1908		1907		1906		1905	
	CANTARS	‰	CANTARS	‰	CANTARS	‰	CANTARS	‰	CANTARS	‰
Angleterre	3.407.443	*490*	3.124.119	*493*	3.583.008	*520*	3.512.776	*525*	3.292.011	*505*
Possessions: Anglaises Extrême-Orient.	15.371	*2*	34.006	*5*	13.504	2	7.598	*1*	8.400	*1*
Allemagne	622.816	*89*	560.743	*89*	555.947	*82*	535.881	*80*	559.323	*86*
Autriche-Hongrie	352.806	*51*	310.166	*49*	330.747	*49*	344.723	*52*	316.954	*49*
Belgique	20.176	*3*	24.368	*4*	19.595	*3*	41.575	*6*	28.156	*4*
Chine et Extrême-Orient	142.665	*21*	124.533	*20*	99.143	*14*	66.509	*10*	82.037	*13*
Espagne	111.530	*15*	155.667	*24*	144.284	*21*	141.800	*21*	162.796	*25*
Etats-Unis d'Amérique	598.375	*87*	415.256	*65*	593.802	*87*	484.036	*72*	501.860	*77*
France	641.972	*93*	537.110	*85*	521.761	*76*	586.062	*88*	576.268	*88*
Grèce	3.884	—	2.530	—	5.045	*1*	3.081	*1*	3.470	*1*
Italie	229.950	*33*	253.344	*40*	223.386	*33*	241.506	*36*	244.207	*37*
Russie	483.702	*70*	510.590	*79*	455.324	*67*	444.249	*66*	418.921	*64*
Suisse	266.130	*38*	261.156	*42*	284.675	*41*	259.722	*37*	313.533	*48*
Turquie	3.759	—	2.346	—	2.998	—	5.477	*1*	3.944	—
Autres pays	51.899	*8*	32.555	*5*	26.001	*4*	21.772	*4*	15.202	*2*
TOTAL	6.952.478	*1000*	6.348.489	*1000*	6.859.220	*1000*	6.696.567	*1000*	6.527.082	*1000*

1 Cantar Egyptien = Kilogr. 44.928.

COMMERCE EXTÉRIEUR DE L'EGYPTE

VALEUR DU COTON EXPORTÉ PAR PAYS DE DESTINATION ET RAPPORT à 1000 SUR LE TOTAL DE CHAQUE ANNÉE

PAYS DE DESTINATION	1909		1908		1907		1906		1905	
	L. E.	‰	L. E.	‰	L. E.	‰	L. E.	‰	L. E.	‰
Angleterre	10524009	*490*	8.428.847	*493*	12271784	*520*	10702515	*521*	7.982.312	*505*
Possessions Anglaises: Extrême-Orient	44.113	*2*	88.581	*5*	46.364	*2*	23.051	*1*	20.404	*1*
Allemagne	1.906.237	*89*	1.522.064	*89*	1.928.464	*82*	1.658.938	*81*	1.350.809	*86*
Amérique	1.871.492	*87*	1.101.296	*65*	2.063.501	*87*	1.472.499	*72*	1.212.258	*77*
Autriche-Hongrie	1.091.915	*51*	837.356	*49*	1.147.620	*49*	1.063.896	*52*	771.148	*49*
Belgique	63.061	*3*	65.687	*4*	69.722	*3*	125.307	*6*	66.298	*4*
Chine et Extrême-Orient	437.774	*21*	333.964	*20*	342.343	*14*	206.750	*10*	197.636	*13*
Espagne	327.594	*15*	412.840	*24*	497.474	*21*	445.524	*22*	391.912	*25*
France	2.004.986	*93*	1.454.801	*85*	1.793.633	*76*	1.819.900	*89*	1.392.873	*88*
Grèce	12.186	—	6.725	—	16.982	*1*	9.904	—	8.463	*1*
Italie	710.016	*33*	683.411	*40*	768.208	*33*	747.936	*36*	596.345	*37*
Russie	1.500.505	*70*	1.356.805	*79*	1.576.729	*67*	1.382.794	*67*	1.011.226	*64*
Suisse	823.778	*38*	711.295	*42*	978.665	*41*	793.704	*39*	762.490	*48*
Turquie	5.003	—	3.846	—	6.240	—	8.485	—	5.105	—
Autres pays	155.070	*8*	84.085	*5*	90.115	*4*	66.799	*4*	37.161	*2*
TOTAL	21477739	*1000*	17091603	*1000*	23597844	*1000*	20528002	*1000*	15806440	*1000*

COMMERCE EXTÉRIEUR DE L'EGYPTE

QUANTITÉ ET VALEUR DES GRAINES DE COTON EXPORTÉES DE L'EGYPTE

ANNÉES	TOTAL		ANGLETERRE		ALLEMAGNE		FRANCE		AUTRES PAYS	
	ARDEBS	L.E.	ARDEBS	L.E.	ARDEBS	L.E.	ARDEBS	L.E.	ARDEBS	L.E.
1900	3.294.594	1.960.499	3.042.540	1.813.984	—	—	245.801	142.594	6.253	3.921
1901	3.325.547	1.940.240	3.054.401	1.783.988	—	—	266.778	153.661	4.368	2.591
1902	3.220.748	1.909.409	3.037.324	1.805.482	3.431	1.945	179.177	101.487	816	495
1903	2.747.581	1.501.416	2.574.769	1.407.205	1.729	925	170.202	92.768	881	518
1904	2.926.581	1.520.145	2.785.675	1.446.699	—	—	131.676	68.975	9.230	4.471
1905	3.484.576	1.714.011	3.290.465	1.619.034	27	1.364	188.802	92.334	2.582	1.279
1906	3.693.130	2.180.632	3.197.234	1.885.217	163.511	97.141	261.039	155.405	71.346	42869
1907	3.918.838	2.555.067	3.419.247	2.226.793	240.458	158.758	186.869	121.781	72.264	47.729
1908	3.741.654	2.470.996	3.154.588	2.086.643	260.828	172.427	230.564	150.416	95.674	61.510
1909	3.308.106	2.432.930	2.544.918	1.868.549	561.926	416.995	177.893	130.489	23.369	16.897

COMMERCE EXTÉRIEUR DE L'EGYPTE

QUALITÉ DE CIGARETTES EXPORTÉES PAR PAYS DE DESTINATION

PAYS DE DESTINATION	1909	1908	1907	1906	1905
	KILOG.	KILOG.	KILOG.	KILOG.	KILOG.
Angleterre	79.276	80.390	87.780	86.581	90.533
Poss. Anglaises Méditerraine	2.501	1.609	3.270	2.501	2.034
Poss. Anglaises Extr. Orient	55.169	59.072	69.015	73.681	74.364
Allemagne	108.223	126.749	153.786	266.458	368.645
Autriche-Hongrie	51.245	49.721	44.350	46.769	50.999
Belgique	13.107	12.684	12.096	10.413	11.030
Chine et Extrême-Orient .	29.146	23.422	25.874	21.937	25.054
Etats-Unis d'Amérique . .	3.979	4.023	14.240	8.180	7.893
France	21.832	24.254	23.582	20.254	23.020
Hollande	7.071	5.680	7.236	4.996	4.996
Italie	5.414	6.657	5.742	6.385	6.385
Suède et Norvège . . .	46.519	41.977	34.716	12.900	12.900
Suisse.	8.920	7.985	7.986	7.982	7.982
Autres pays.	14.830	12.035	2.221	16.979	16.979
TOTAL. . .	457.232	456.258	491.894	590.047	702.813

COMMERCE EXTÉRIEUR DE L'EGYPTE

NUMÉRAIRE (*) IMPORTÉ EN ÉGYPTE PAR PAYS DE PROVENANCE

ANNÉES	TOTAL	ANGLETERRE	POSS. ANGL. EX. ORIENT	AUTRICHE HONGRIE	FRANCE	GRÈCE	ITALIE	TURQUIE	AUTRES PAYS
	L.E.	L.E.	L.E.	L.E.	L.E.	L.E.	L.E.	L.E.	L.E.
1900	4.114.612	1.896.933	199.875	95.418	969.622	43.324	138.488	651.395	122.557
1901	3.085.678	1.407.976	97.500	221.988	593.905	54.622	50.277	545.614	115.096
1902	4.779.266	2.794.604	282.750	199.463	930.877	41.046	64.569	463.825	2.132
1903	6.431.569	4.985.615	58.500	212.492	436.167	22.143	209.229	325.964	181.459
1904	7.606.865	5.033.127	438.750	330.671	627.469	17.410	491.439	659.712	8.286
1905	4.785.215	1.471.813	1.462.500	804.621	288.837	18.328	60.951	656.284	18.881
1906	9.077.402	5.949.720	—	454.131	1.099.632	45.759	53.423	1.451.443	23.294
1907	7.768.190	4.806.074	560.625	386.891	436.350	69.920	46.253	1.446.625	15.452
1908	4.205.083	1.867.389	663.059	157.804	717.476	23.891	32.446	730.872	12.146
1909	7.010.195	4.214.550	48.750	230.451	1.015.290	59.404	58.773	1.281.445	101.532

(*) Déclaré aux Douanes Egyptiennes

COMMERCE EXTÉRIEUR DE L'EGYPTE

NUMÉRAIRE (*) EXPORTÉ DE L'ÉGYPTE PAR PAYS DE DESTINATION

ANNÉES	TOTAL	ANGLETERRE	POSS. ANGL. EX. ORIENT	AUTRICHE HONGRIE	FRANCE	GRÈCE	ITALIE	TURQUIE	AUTRES PAYS
	L.E.	L.E.	L.E.	L.E.	L.E.	L.E.	L.E.	L.E.	L.E.
1900	2.602.790	486.912	36.790	514	1.706.518	—	—	372.056	—
1901	2.432.172	1.261.865	209.309	1.030	845.128	79	—	110.360	4.401
1902	1.834.457	1.010.939	127.646	7.364	498.739	—	20	189.526	223
1903	1.785.933	880.855	185.303	98.188	315.792	—	—	295.670	10.125
1904	2.730.890	1.791.420	180.107	294.517	210.516	—	772	245.423	8.135
1905	3.869.939	1.852.112	1.442.941	234	1.709	10	—	552.108	20.825
1906	2.067.706	569.124	120.907	147.293	292.598	—	—	907.504	30.280
1907	4.736.189	2.118.215	1.726.828	2.141	361.680	—	—	485.385	41.940
1908	4.671.206	3.136.516	78.022	4.987	1.017.672	—	8.775	421.405	4.129
1909	6.457.588	3.482.913	2.287.890	1.561	369.530	39	7.709	275.742	32.204

(*) Déclaré aux Douanes Egyptiennes

COMMERCE EXTÉRIEUR DE L'EGYPTE

QUOTE PART PAR 1000 SUR LE TOTAL DES IMPORTATIONS (*)

Pays de Provenance	1909	1908	1907	1906	1905
Angleterre	303	329	325	327	321
Possessions Anglaises Méditerranée	8	11	8	8	10
Possessions Anglaises Extrême-Orient	44	40	42	41	41
Allemagne	51	45	53	55	44
Amérique	25	22	22	25	23
Autriche-Hongrie	64	65	79	72	69
Belgique	31	29	39	51	38
Chine et Extrême-Orient	24	18	10	12	18
France	130	116	121	114	106
Grèce	17	15	13	13	13
Italie	45	47	52	51	53
Russie	34	39	26	22	34
Suède et Norvège	21	20	23	19	24
Turquie	119	127	114	127	143
Autres pays	84	77	73	63	63
Total	*1.000*	*1.000*	*1.000*	*1.000*	*1.000*

QUOTE PART PAR 1000 SUR LE TOTAL DES EXPORTATIONS (*)

Pays de Destination	1909	1908	1907	1906	1905
Angleterre	502	523	544	539	522
Possessions Anglaises Extrême-Orient	4	7	4	4	13
Allemagne	95	87	81	82	85
Amérique	74	54	75	62	62
Autriche-Hongrie	56	48	47	51	49
Belgique	3	4	3	7	5
Chine et Extrême-Orient	18	17	13	9	11
Espagne	13	19	18	18	19
France	88	79	73	86	84
Italie	28	33	28	31	31
Russie	58	65	57	56	51
Suisse	32	34	35	32	38
Turquie	19	18	12	14	21
Autres pays	16	12	10	9	9
Total	*1000*	*1000*	*1000*	*1000*	*1000*

(*) Y compris les cigarettes

JOURS DES PRINCIPAUX MARCHÉS D'ÉGYPTE

Basse-Egypte

Zagazig

DIMANCHE	LUNDI	MARDI	MERCREDI	JEUDI	SAMEDI
Abou el-Choukouk, Bordein.	Kafr Hafez Pacha, el-Kanayat, Zarka.	Fakous, Tal-Basta, Ch. el-Nakhla, Mansourah, Tellein.	Abou-Kébir, Dekerness, Zancaloun.	Ibrahimieh, Tora-el-Ora El-Azizia, Bilbeis, Sembellawin	Saft-el Henna, Chalchalamun, Mit aich, Mit el-Amel.

Tantah

Gaafaria, Katama.	Bassioun, Kafr el Bagour, Sombat, Tantah, Sersenna.	Ziftah, Meh. el Kobra Meh. Menouf Soubk, Batanon, Ganzour	Kesna, Samanoud, Achmoun, Mit-Ghamr.	Chébin el-Kom, Ibiar, Gazai.	Menouf, Tala, Missir.

Damanhour

Atf, Teh-el-Baroud.	Damanhour Hoch Issa, Biban	Delingat, Ab. Hommos Meh. Abou Ali	Birket-Ghattas, el-Chine, Lacana.	Kafr Daouar Chobrakhit, Dessouk.	Negilah, Saft el-Melouk

Caire

Chébin, el-Kanater. Atfieh.	Galioub, Machtoul, Benha.	El-Deir. Ghizeh (H.E.)	Tanan. Bedrechine (H.E.)	Toukh, Manachi.	Embabeh El-Khanka. Mataria (H.E)

Haute-Egypte

Minieh

Bilifia.	Mattaï, Bouch, Minieh.	Beni Souef, Sammallout.	Aboul-Wakf.	Abnoub, Beba, Maghagha, Abou-Kourkas.	Manfalout, Fachn, Mellaoui, Beni-Souef.

Fayoum

	Zerbi.	Fayoum.	Agamein, Sanhour.	Ibchaoui, Etsa,	Sennourès

Sohag

	Sohag, Kous, Nag Hammadi, Awlad Amr. Guergueh	Maragha, Mincha, Louxor, Farchout, Keft. Assiout,	Tema Akhmim, Deschna.	Tahta, Keneh, Bagoura, Armant, Guirgueh.	Bardis, Esnah, Nagadah, Abou-Tig, Geziret Chandaouil

Le marché d'Abouchoucha est le seul qui ait lieu le Vendredi

JURIDICTION DES TRIBUNAUX MIXTES

(Décret du 28 Décembre 1875)

Tribunal de 1re inst.	Gouvernorat	Moudirieh	Markaz	Villages
Caire	Caire	Galioubieh Menoufieh (1) Gharbieh (2) Haute-Egypte jusqu'aux frontières du Soudan.		GHARBIEH Kafr Diama, Dalgamoun, Kafr Nasr el-Din, El Adaoui, Delebbhan, Mansouriet El-Farastak, Kafr el-Bagah, Kafr el-Haouachem, Kafr Chamak, Kafr el-Hachad, Aboul-Ghar, Eidouah, Chebraris, Kafr Michla, Kafr Sayagr, Fichaselim, Kafr el-Sahel, Kafr Masoud, Kafr Khadr, Defra, Manchiet Ganzour et Kafr Yaconb.
Alexandrie	Alexandrie	Béhéra y compris Rosette, Gharbieh (3) Menoufieh (4)		MENOUFIEH Remali, Kafr el-Akra, Bagrim, Damhoug, Mit béra, Kafr Chehid, Mit el-Absi, Kafr Mit el-Absi, Bera el-Agouz, Bouksa, Chebrabakhoum, Beni Ghérian, Kafr Beni Ghérian, Kouesna, Chebrahis (Charanes), Toukh Tambacha, Kafr el-Gazar, Waroura, Dia el-Kom, Mastaï, Kafr Alim, Demalou, Mincha Dimalou, Mit el-Hofeïn.
Mansourah		Dakahlieh Charkieh	Talkha Cherbine, Aga Port-Saïd, Suez, Ariche Ismaïlieh, Presqu'île du Sinaï.	

(1) Quelques villages de cette Moudirieh sont sous la juridiction du Tribunal d'Alexandrie.

(2) Quelques villages de cette Moudirieh sont sous la juridiction du Tribunal du Caire.

(3) Excepté les villages de la note précédente, et les Markaz de Talkha, Cherbine et Samanoud qui sont sous la juridiction du Tribunal de Mansourah.

(4) Quelques villages de cette Moudirieh sont sous la juridiction du Tribunal d'Alexandrie.

JURIDICTION DES TRIBUNAUX INDIGÈNES DE 1re INSTANCE

TRIBUNAL DU CAIRE

La VILLE DU CAIRE et les MOUDIRIEHS de GUIZEH et GALIOUBIEH
qui comprennent les sept Tribunaux suivants:

Mouski	Districts : Mouski, Bab el-Charieh et Gamalieh.
Esbékieh	» Ezbékieh, el-Waïli, Choubra.
Abdine	» Abdine et Boulac.
Saïda Zénab . .	» Saïda Zénab, Darb el-Ahmar, Khalifa, Vieux-Caire et Hélouan.
Benha	Toute la Moudirieh de Galioubieh.
Guizeh	Districts : Guizeh et Embabeh.
El-Ayat	» El-Ayat et El-Saff.

TRIBUNAL D'ALEXANDRIE

La VILLE D'ALEXANDRIE et la MOUDIRIEH de BEHERA
qui comprennent les cinq Tribunaux suivants:

Attarine	Districts : Attarine, Karmous, Moharrem Bey, Ramleh, Rosette et 12 villages de son district.
Manchia	» Manchia et Douane.
Minet-el-Bassal .	» Minet-el-Bassal y compris Mariout et Labbane; Mersa Matruh el-Daba et Sidi el-Barani.
Damanhour . . .	» Abou Hommos, Damanhour, Kafr el-Dawar et 13 villages du district de Rosette.
Teh el-Baroud .	» Teh el-Baroud, Kom Hamada et Chibrakhit.

TRIBUNAL DE TANTAH

Les MOUDIRIEHS de GHARBIEH et MENOUFIEH
qui comprennent les huit Tribunaux suivants:

TANTAH.	La Ville de Tantah et ses dépendances.
Kafr-el-Zayat . .	Districts : de Kafr-el-Zayat.
Santa	» Zifta et Santa.
Mehalla-el-Kobra	» Mehalla.
Dessouk	» Dessouk, Foua et Kafr el-Cheikh
Cherbin	» Cherbin, Talkha et Borollos.
Chebine-el-Kom.	» Chebine, Kouesna et Tala.
Menouf	» Menouf et Achmoun.

TRIBUNAL DE ZAGAZIG

Les MOUDIRIEHS de CHARKIEH, DAKAHLIEH,
et les VILLES de DAMIETTE, PORT-SAID, SUEZ, EL-ARICHE, et EL-TOR
qui comprennent les huit Tribunaux suivants:

ZAGAZIG.	La Ville de Zagazig et les districts de Zagazig et Héhia.
Fakous	District de Fakous et Kafr-Sakr.
Minia-el-Kamh . . .	» » Minia-el-Kamh et Bilbeis.
Mansourah	La ville de Mansourah et les districts de Mansourah et Dekernés.
Sembellawein . . .	District de Sembellawein et Mit-Aga.
Mit Ghamr	» » Mit Ghamr.
Damiette	» » Damiette la ville de Damiette et Matarieh.
Port-Saïd	La ville de Port-Saïd et ses faubourgs, Suez et Ismaïlieh.

TRIBUNAL DE BENI-SOUEF

Les MOUDIRIEHS de BENI-SOUEF, FAYOUM et MINIEH
qui comprennent les quatre Tribunaux suivants:

BÉNI-SOUEF. . . .	Toute la Moudirieh de Béni-Souef.
Fayoum.	» » » » Fayoum.
Maghagha	Districts de Maghagha, El-Fachn et Béni-Mazar.
Minieh.	» » Minieh, Samalout et Abou-Korkas.

TRIBUNAL D'ASSIOUT

Les MOUDIRIEHS d'ASSIOUT et GUIRGUEH
qui comprennent les six Tribunaux suivants:

ASSIOUT.	La ville d'Assiout et ses dépendances, Abnoub et Manfalout
Mellawi	Districts de Mellawi et Deïrout.
Abou Tig	» » Abou-tig et El-Badari.
Sohag	District de Sohag et Akhmim.
Tahta	Districts de Tahta.
Guirgueh	» » Guirgueh et Baliana.

TRIBUNAL DE KENEH

Les MOUDIRIEHS de KENEH et d'ASSOUAN et le GOUVERNORAT de KOSSEIR

qui comprennent les six Tribunaux suivants:

KÉNEH.	Seize villages avec leurs Hameaux (Nags) au Sud du district de Kéneh, la ville de Kosseir et dix-sept villages avec leurs Hameaux (Nags) au Nord du district de Kous.
Nag-Hamadi	District de Nag-Hamadi.
Dechna	District de Dechna et cinq villages avec leurs Hameaux (Nags) au nord du district de Kéneh.
Louxor	Quatorze villages avec leurs Hameaux (Nags) au Sud du district de Kous, et le district de Louxor.
Esna.	District de Esna.
Assouan.	Toute la moudirieh d'Assouan.

PAIEMENT DES COUPONS des DETTES PUBLIQUES

1er Janvier.	Municipale d'Alexandrie 4 %
1er Mars.	Consolidée 3 %
15 Avril	Privilégiée 3 ½ %
1er Mai	Unifiée 4 %
1er Juin.	Domaines 4 ¼ %
15 Juillet	Municipale d'Alexandrie 4 %
1er Septembre.	Consolidée 3 %
15 Octobre	Priviligiée 3 ½ %
1er Novembre	Unifiée 4 %
1er Décembre	Domaines 4 ¼ %

CERCLES D'IRRIGATION ET LEURS SUBDIVISIONS

PREMIER CERCLE

Moudirieh de Galioubieh
» » Charkieh
» » Dakahlieh (exceptée la partie Nord)

TROISIÈME CERCLE

Moudirieh de Behera

QUATRIÈME CERCLE

Moudirieh de Béni-Souef
» » Minieh
Sud de Guizeh à Ayat, ouest de la rivière

CERCLE DE GUIRGUEH

Markaz d'Abou-Tig—Section Sud
Markaz de Badari — Assiout
Moudirieh de Guirgueh

CERCLE DU BARRAGE D'ASSIOUT

Moudirieh d'Assiout (excepté le markaz d'Abou-Tig et de Badari).

CERCLE DE FAYOUM

Moudirieh de Fayoum

DEUXIÈME CERCLE

Moudirieh de Menoufieh
» » Gharbieh (exceptée la partie Nord-Est)

CERCLE DE ZIFTA

Barrage de Zifta
La partie Nord-Est de Gharbieh
La partie Nord-Ouest de Dakahlieh

CERCLE DE DELTA BARRAGE

Delta Barrage
Moudirieh de Ghizeh
» d'Ayat, Ouest de la rivière
» » Est » » »

CINQUIÈME CERCLE

Moudirieh de Keneh
» » Assouan

DIRECTION DU RÉSERVOIR D'ASSOUAN

DATES DE PERCEPTION DES IMPOTS
sur les terrains et sur les dattiers

Haute-Egypte

MOIS	ASSOUAN			KENEH		GUERGA		ASSIOUT		MINIEH		Fayoum		BENI SOUEF		GUIZÉ	
	Terrain		DAT.	T.	D.	T.	D.	T.	D.	T.	D.	T.	D.	T.	D.	T.	D.
	SUD	N.															
Touba (Janv.)	.	..	..	..	..	..	..	..	..	..	..	..	..	..	..	2	..
Amshir (Fév.)	..	3	..	1	..	..	..	1	..	..	..	..	..	..	..	1	..
Baramhat (M)	..	1	..	2	..	2	..	2	..	2	..	..	..	..	..	2	..
Baramuda (A)	..	2	..	3	..	3	..	3	..	3	..	2	..	3	..	3	..
Bachans (Mai)	4	4	..	4	..	4	..	4	..	4	..	3	..	5	..	4	..
Bauna (Juin)	4	4	..	4	..	4	..	4	..	4	..	3	..	5	..	4	..
Abib (Juillet)	4	4	..	5	..	4	..	5	..	4	..	2	..	5	..	3	..
Misra Août)	..	2	..	3	4	4	4	3	4	3	4	..	..	3	4	3	4
Tôt (Septem).	4	2	8	..	8	..	8	..	8	2	8	4	6	2	8	..	8
Baba (Oct.)	4	..	8	..	8	2	8	..	8	1	8	4	6	1	8	1	8
Hatûr (Nov.)	4	2	8	2	4	1	4	2	4	1	4	4	6	..	4	1	4
Kiahk (Déc.)	..	..	..	..	..	..	..	..	..	..	..	2	6	..	..	..	..
	24	24	24	24	24	24	24	24	24	24	42	24	24	24	24	24	24

TARIF SPÉCIAL

Mudirieh	Markaz	Nombre de villages	Février	Avril	Mai	Juin	Juillet	Septembre	Octobre	Novembre
Assiout	Mellawi	29	1	2	3	3	...	3	6	6
	Deirut	9	1	2	3	3	...	3	6	6
Minieh	Abu Kurkaz... ...	39	...	2	2	2	2	6	7	3
	Minieh	29	...	2	2	2	2	6	7	3
	Samalut...	30	...	2	2	2	2	6	7	3
	Béni Mazar... ...	43	...	2	2	2	2	6	7	3
	Maghagha	26	...	2	2	2	2	6	7	3
	Fashn	28	...	2	2	2	2	6	7	3
Béni-Souef	Beba	48	...	2	2	2	2	6	7	3
	Béni Souef... ...	50	...	2	2	2	2	6	7	3
	Wasta	16	...	2	2	2	2	6	7	3

DATES DE PERCEPTION DES IMPOTS
sur les dattiers et sur les terrains

Basse-Egypte

MOIS	GALIOUBIEH		CHARKIEH		MENOUFIEH		DAKAHLIEH		CHARKIEH		BÉHÉRA	
	T.	D.	T.	D.	T.	D.	T.	D.	T.	D.	T.	D.
Janvier	2	..	2	..	2	..	2	..	2	..	2	..
Février	1	..	1	..	1	..	1	..	1	..	1	..
Mars	..	..	..	..	..	..	..	..	..	..	..	..
Avril	..	..	..	..	..	..	..	..	..	..	..	..
Mai	..	..	..	..	..	..	..	..	..	..	..	..
Juin	2	..	2	..	2	..	2	..	2	..	2	..
Juillet	3	..	3	..	3	..	3	..	3	..	3	..
Août	..	..	..	..	..	..	..	..	..	..	..	..
Septembre	..	5	..	5	..	5	..	5	..	5	..	5
Octobre	6	8	6	8	6	8	6	8	6	8	6	8
Novembre	7	9	7	9	7	9	7	9	7	9	7	9
Décembre	3	2	3	2	3	2	3	2	3	2	3	2
	24	24	24	24	24	24	24	24	24	24	42	24

TARIF SPÉCIAL

Moudiria	Markaz	Nombre de villages	Avril	Mai	Juin	Juillet	Octobre	Novembre	Décembre
Béhéra	Alexandrie	Tous	6	8	6	4	...	...	...
	Rosette	»	...	...	...	...	8	16	...
	Kafr el-Dawar . .	14	...	...	...	...	6	12	6
		1	12	12	...	...	...	...	...
	Abou Hommos. .	21	...	...	...	...	6	12	6
		11	...	2	2	...	6	12	2
	Damanhour. . . .	Tous	...	...	...	...	6	12	6
	Choubrakhit . . .	41	...	...	...	...	6	12	6
	Teh el-Baroud. . .	7	...	...	...	...	6	12	6
	Village en hagar payant 10 P.T ou moins.								
	Kafr el-Dawar . . .	1	...	12	12	...	...	...	...
	Abou Hommos. . .	12	...	12	12	...	...	...	...
	Teh el-Baroud . . .	2	...	12	12	...	...	...	...
	Kom Hamada . . .	5	...	12	12	...	...	...	...
Gharbia	Foua	19	...	...	...	...	4	10	10
	Cherbine.	23	...	...	...	...	4	10	10
	Dessouk	18	...	...	...	...	4	10	10
	Kafr el-Cheikh. . .	34	...	...	...	...	4	10	10
	Talkha	22	...	...	...	...	4	10	10
	Mehalla el-Koubra .	11	...	...	...	...	4	10	10
Dakahlia	Faraskour	Tous	...	8	...	...	10	11	3
	Dekernes	»	...	...	...	...	10	11	3
	Mansourah	25	...	...	...	...	10	11	3
	Simbellawen . . .	25	...	...	...	...	10	11	3

DATES DE PERCEPTION DES IMPOTS
sur les terres transformées en séfi

Moudiriehs	Mois et Taxe en Kirats											
	Jan.	Fév.	Mar	Avr.	Mai	Juin	Juil.	Aoû.	Sep.	Oct.	Nov.	Déc.
Assiout	...	1	...	2	3	3	...	...	3	6	6	...
Minieh	...	...	...	2	2	2	2	...	6	7	3	...
Béni-Souef ...	...	...	...	2	2	2	2	...	6	7	3	...

VILLES PAYANT L'IMPOT FONCIER
sur la propriété bâtie

L'impôt sur la propriété bâtie échoit le 1er Janv., 1er Avril, 1er Juill. et 1er Octobre. Les nouvelles bâtisses passibles d'un impôt foncier doivent être dénoncées avant le 15 Novembre.

Abou-Tig
Alexandrie
Assiout
Assouan
Benha
Béni-Souef
Bilbeis
Caire
Chébin el-Kanater
Chébin el-Kom
Damanhour
Damiette
Dessouk
Fachn
Fayoum
Guirgueh
Guizeh
Hélouan
Ismailieh
Kafr el-Zayat
Keneh
Louxor
Manfalout
Mansourah
Mehalla el-Kobra
Mellawi
Menouf
Minieh
Mit-Ghamr
Port-Said
Rosette
Samanoud
Sohag
Suez
Tahta
Tantah
Zagazig
Zifta

Monnaie Anglaise en Monnaie Égyptienne.

£	Piastres	Millièmes	S.	D.	Millièmes	S.	D.	Millièmes	S.	D.	Millièmes	S.	D.	Millièmes
1 =	97	5	0	1 =	04·1	5	1 =	247·8	10	1 =	491·6	15	1 =	735·3
2 „	195	..	0	2 „	08·1	5	2 „	251·9	10	2 „	495·6	15	2 „	739·4
3 „	292	5	0	3 „	12·2	5	3 „	255·9	10	3 „	499·7	15	3 „	743·4
4 „	390	..	0	4 „	16·2	5	4 „	260·0	10	4 „	503·8	15	4 „	747·5
5 „	487	5	0	5 „	20·3	5	5 „	264·1	10	5 „	507·8	15	5 „	751·6
6 „	585	..	0	6 „	24·4	5	6 „	268·1	10	6 „	511·9	15	6 „	755·6
7 „	682	5	0	7 „	28·4	5	7 „	272·2	10	7 „	515·9	15	7 „	759·7
8 „	780	..	0	8 „	32·5	5	8 „	276·2	10	8 „	520·0	15	8 „	763·8
9 „	877	5	0	9 „	36·6	5	9 „	280·3	10	9 „	524·1	15	9 „	767·8
10 „	975	..	0	10 „	40·6	5	10 „	284·4	10	10 „	528·1	15	10 „	771·9
11 „	1072	5	0	11 „	44·7	5	11 „	288·4	10	11 „	532·2	15	11 „	775·9
12 „	1170	..	1	0 „	48·8	6	0 „	292·5	11	0 „	536·2	16	0 „	780·0
13 „	1267	5	1	1 „	52·8	6	1 „	296·6	11	1 „	540·3	16	1 „	784·1
14 „	1365	..	1	2 „	56·9	6	2 „	300·6	11	2 „	544·4	16	2 „	788·1
15 „	1462	5	1	3 „	60·9	6	3 „	304·7	11	3 „	548·4	16	3 „	792·2
16 „	1560	..	1	4 „	65·0	6	4 „	308·8	11	4 „	552·5	16	4 „	796·2
17 „	1657	5	1	5 „	69·1	6	5 „	312·8	11	5 „	556·6	16	5 „	800·3
18 „	1755	..	1	6 „	73·1	6	6 „	316·9	11	6 „	560·6	16	6 „	804·4
19 „	1852	5	1	7 „	77·2	6	7 „	320·9	11	7 „	564·7	16	7 „	808·4
20 „	1950	..	1	8 „	81·2	6	8 „	325·0	11	8 „	568·8	16	8 „	812·5
21 „	2047	5	1	9 „	85·3	6	9 „	329·1	11	9 „	572·8	16	9 „	816·6
22 „	2145	..	1	10 „	89·4	6	10 „	333·1	11	10 „	576·9	16	10 „	820·6
23 „	2242	5	1	11 „	93·4	6	11 „	337·2	11	11 „	580·9	16	11 „	824·7
24 „	2340	..	2	0 „	97·5	7	0 „	341·2	12	0 „	585·0	17	0 „	828·8
25 „	2437	5	2	1 „	101·6	7	1 „	345·3	12	1 „	589·1	17	1 „	832·8
26 „	2535	..	2	2 „	105·6	7	2 „	349·4	12	2 „	593·1	17	2 „	836·9
27 „	2632	5	2	3 „	109·7	7	3 „	353·4	12	3 „	597·2	17	3 „	840·9
28 „	2730	..	2	4 „	113·8	7	4 „	357·5	12	4 „	601·2	17	4 „	845·0
29 „	2827	5	2	5 „	117·8	7	5 „	361·6	12	5 „	605·3	17	5 „	849·1
30 „	2925	..	2	6 „	121·9	7	6 „	365·6	12	6 „	609·4	17	6 „	853·1
31 „	3022	5	2	7 „	125·9	7	7 „	369·7	12	7 „	613·4	17	7 „	857·2
32 „	3120	..	2	8 „	130·0	7	8 „	373·8	12	8 „	617·5	17	8 „	861·2
33 „	3217	5	2	9 „	134·1	7	9 „	377·8	12	9 „	621·6	17	9 „	865·3
34 „	3315	..	2	10 „	138·1	7	10 „	381·9	12	10 „	625·6	17	10 „	869·4
35 „	3412	5	2	11 „	142·2	7	11 „	385·9	12	11 „	629·7	17	11 „	873·4
36 „	3510	..	3	0 „	146·2	8	0 „	390·0	13	0 „	633·8	18	0 „	877·5
37 „	3607	5	3	1 „	150·3	8	1 „	394·1	13	1 „	637·8	18	1 „	881·6
38 „	3705	..	3	2 „	154·4	8	2 „	398·1	13	2 „	641·9	18	2 „	885·6
39 „	3802	5	3	3 „	158·4	8	3 „	402·2	13	3 „	645·9	18	3 „	889·7
40 „	3900	..	3	4 „	162·5	8	4 „	406·2	13	4 „	650·0	18	4 „	893·8
41 „	3997	5	3	5 „	166·6	8	5 „	410·3	13	5 „	654·1	18	5 „	897·8
42 „	4095	..	3	6 „	170·6	8	6 „	414·4	13	6 „	658·1	18	6 „	901·9
43 „	4192	5	3	7 „	174·7	8	7 „	418·4	13	7 „	662·2	18	7 „	905·9
44 „	4290	..	3	8 „	178·8	8	8 „	422·5	13	8 „	666·2	18	8 „	910·0
45 „	4387	5	3	9 „	182·8	8	9 „	426·6	13	9 „	670·3	18	9 „	914·1
46 „	4485	..	3	10 „	186·9	8	10 „	430·6	13	10 „	674·4	18	10 „	918·1
47 „	4582	5	3	11 „	190·9	8	11 „	434·7	13	11 „	678·4	18	11 „	922·2
48 „	4680	..	4	0 „	195·0	9	0 „	438·8	14	0 „	682·5	19	0 „	926·2
49 „	4777	5	4	1 „	199·1	9	1 „	442·8	14	1 „	686·6	19	1 „	930·3
50 „	4875	..	4	2 „	203·1	9	2 „	446·9	14	2 „	690·6	19	2 „	934·4
60 „	5850	..	4	3 „	207·2	9	3 „	450·9	14	3 „	694·7	19	3 „	938·4
70 „	6825	..	4	4 „	211·2	9	4 „	455·0	14	4 „	698·8	19	4 „	942·5
80 „	7800	..	4	5 „	215·3	9	5 „	459·1	14	5 „	702·8	19	5 „	946·6
90 „	8775	..	4	6 „	219·4	9	6 „	463·1	14	6 „	706·9	19	6 „	950·6
100 „	9750	..	4	7 „	223·4	9	7 „	467·2	14	7 „	710·9	19	7 „	954·7
200 „	19500	..	4	8 „	227·5	9	8 „	471·2	14	8 „	715·0	19	8 „	958·8
300 „	29250	..	4	9 „	231·6	9	9 „	475·3	14	9 „	719·1	19	9 „	962·8
400 „	39000	..	4	10 „	235·6	9	10 „	479·4	14	10 „	723·1	19	10 „	966·9
500 „	48750	..	4	11 „	239·7	9	11 „	483·4	14	11 „	727·2	19	11 „	970·9
600 „	58500	..	5	0 „	243·8	10	0 „	487·5	15	0 „	731·2	20	0 „	975·0

Monnaie Égyptienne en Monnaie Anglaise et Française.												Monnaie Française en Monnaie Égyptienne.			
Millièmes	£	S.	D.	Francs	Centimes	Millièmes	£	S.	D.	Francs	Centimes	Francs	Millièmes	Francs	Millièmes
1 =	0	0	0¼	0	03	510 =	0	10	5½	13	22	0·01 =	00·4	15 =	578·6
2 „	0	0	0½	0	05	520 „	0	10	8	13	48	0·02 „	00·8	16 „	617·2
3 „	0	0	0¾	0	08	530 „	0	10	10½	13	74	0·03 „	01·2	17 „	655·8
4 „	0	0	1	0	10	540 „	0	11	1	14	..	0·04 „	01·5	18 „	694·4
5 „	0	0	1¼	0	13	550 „	0	11	3½	14	26	0·05 „	01·9	19 „	732·9
6 „	0	0	1½	0	16	560 „	0	11	5¾	14	52	0·06 „	02·3	20 „	771·5
7 „	0	0	1¾	0	18	570 „	0	11	8¼	14	78	0·07 „	02·7	21 „	810·1
8 „	0	0	2	0	21	580 „	0	11	10¾	15	04	0·08 „	03·1	22 „	848·6
9 „	0	0	2¼	0	23	590 „	0	12	1¼	15	29	0·09 „	03·5	23 „	887·2
10 „	0	0	2½	0	26	600 „	0	12	3¾	15	55	0·10 „	03·9	24 „	925·8
20 „	0	0	5	0	52	610 „	0	12	6¼	15	81	0·15 „	05·8	25 „	964·4
30 „	0	0	7½	0	78	620 „	0	12	8½	16	07	0·20 „	07·7	26 „	1003·0
40 „	0	0	10	1	04	630 „	0	12	11	16	33	0·25 „	09·6	27 „	1041 5
50 „	0	1	0¼	1	30	640 „	0	13	1½	16	59	0·30 „	11·6	28 „	1080·1
60 „	0	1	2¾	1	56	650 „	0	13	4	16	85	0·35 „	13·5	29 „	1118·7
70 „	0	1	5¼	1	81	660 „	0	13	6½	17	11	0·40 „	15·4	30 „	1157·2
80 „	0	1	7¾	2	07	670 „	0	13	9	17	39	0·45 „	17·4	31 „	1195·8
90 „	0	1	10	2	33	680 „	0	13	11½	17	63	0·50 „	19·3	32 „	1234·4
100 „	0	2	0½	2	59	690 „	0	14	1¾	17	89	0·55 „	21·2	33 „	1273·0
110 „	0	2	3	2	85	700 „	0	14	4¼	18	15	0·60 „	23·1	34 „	1311·6
120 „	0	2	5½	3	11	710 „	0	14	6¾	18	41	0·65 „	25·1	35 „	1350·1
130 „	0	2	8	3	37	720 „	0	14	9¼	18	66	0·70 „	27·0	36 „	1388·7
140 „	0	2	10½	3	63	730 „	0	14	11¾	18	92	0·75 „	28·9	37 „	1427·3
150 „	0	3	1	3	89	740 „	0	15	2¼	19	18	0·80 „	30·9	38 „	1465·8
160 „	0	3	3½	4	15	750 „	0	15	4½	19	44	0·85 „	32·8	39 „	1504·4
170 „	0	3	5¾	4	41	760 „	0	15	7	19	70	0·90 „	34·7	40 „	1543·0
180 „	0	3	8¼	4	67	770 „	0	15	9½	19	96	0·95 „	36·6	45 „	1735·9
190 „	0	3	10¾	4	92	780 „	0	16	00	20	22	1 „	38·6	50 „	1928·8
200 „	0	4	1¼	5	18	790 „	0	16	2½	20	48	2 „	77·2	55 „	2121·6
210 „	0	4	3¾	5	44	800 „	0	16	5	20	74	3 „	115·7	60 „	2314·5
220 „	0	4	6¼	5	70	810 „	0	16	7½	21	..	4 „	154·3	65 „	2507·4
230 „	0	4	8½	5	96	820 „	0	16	9¾	21	26	5 „	192·9	70 „	2700·2
240 „	0	4	11	6	22	830 „	0	17	0¼	21	52	6 „	231·4	75 „	2893·1
250 „	0	5	1½	6	48	840 „	0	17	2¾	21	78	7 „	270·0	80 „	3086·0
260 „	0	5	4	6	74	850 „	0	17	5¼	22	03	8 „	308·6	85 „	3278·9
270 „	0	5	6½	7	00	860 „	0	17	7¾	22	29	9 „	347·2	90 „	3471·8
280 „	0	5	9	7	26	870 „	0	17	10¼	22	55	10 „	385·8	95 „	3664·6
290 „	0	5	11½	7	52	880 „	0	18	0½	22	81	11 „	424·3	100 „	3857·5
300 „	0	6	1¾	7	78	890 „	0	18	3	23	07	12 „	462·9	200 „	7715·0
310 „	0	6	4¼	8	04	900 „	0	18	5½	23	33	13 „	501·5	300 „	11572·5
320 „	0	6	6¾	8	30	910 „	0	18	8	23	59	14 „	540·0	400 „	15430·0
330 „	0	6	9¼	8	55	920 „	0	18	10½	23	85			500 „	19287·5
340 „	0	6	11¾	8	81	930 „	0	19	1	24	11				
350 „	0	7	2¼	9	07	940 „	0	19	3½	24	37				
360 „	0	7	4½	9	33	950 „	0	19	5¾	24	63				
370 „	0	7	7	9	59	960 „	0	19	8¼	24	89				
380 „	0	7	9½	9	85	970 „	0	19	10¾	25	15				
390 „	0	8	0	10	11	980 „	1	0	1¼	25	40				
400 „	0	8	2½	10	37	990 „	1	0	3¾	25	66				
410 „	0	8	5	10	63	1000 „	1	0	6¼	25	92				
420 „	0	8	7½	10	89	2000 „	2	1	0¼	51	85				
430 „	0	8	9¾	11	15	3000 „	3	1	6½	77	77				
440 „	0	9	0¼	11	41	4000 „	4	2	0½	103	69				
450 „	0	9	2¾	11	66	5000 „	5	2	6¾	129	62				
460 „	0	9	5¼	11	92	6000 „	6	3	1	155	54				
470 „	0	9	7¾	12	18	7000 „	7	3	7	181	46				
480 „	0	9	10¼	12	44	8000 „	8	4	1¼	207	39				
490 „	0	10	0½	12	70	9000 „	9	4	7½	233	31				
500 „	0	10	3	12	96	10000 „	10	5	1½	259	24				

TABLEAU DE CONVERSION DES POIDS

ANGLAIS	KILOS		OKES		ANGLAIS	KILOS		OKES		ANGLAIS	KILOS		OKES	
Oz.					Lbs.					Qrts				
1	—	028	—	009	8	3	629	2	363	3	38	102	30	212
2	—	057	—	018	9	4	082	3	108	4				
3	—	085	—	027	10	4	536	3	253	ou				
4	—	113	—	036	11	4	990	3	399	Cwt	50	802	40	283
5	—	142	—	045	12	5	443	4	144	1				
6	—	170	—	054	13	5	897	4	289	2	101	605	81	166
7	—	198	—	063	14	6	350	5	035	3	152	407	122	049
8	—	227	—	072	15	6	804	5	180	4	203	210	162	332
9	—	255	—	081	16	7	257	5	326	5	254	012	203	214
10	—	283	—	090	17	7	711	6	071	6	304	814	244	097
11	—	312	—	100	18	8	165	6	216	7	355	617	284	380
12	—	340	—	109	19	8	618	6	362	8	406	419	325	264
13	—	369	—	118	20	9	072	7	107	9	457	221	366	146
14	—	397	—	127	21	9	525	7	252	10	508	024	407	028
15	—	425	—	136	22	9	979	7	398	11	558	826	447	311
					23	10	433	8	143	12	609	629	488	194
16					24	10	886	8	289	13	660	431	529	077
	—	454	—	145	25	11	340	9	034	14	711	233	569	360
ou					26	11	793	9	179	15	762	036	610	242
Lbs					27	12	247	9	325	16	812	838	651	125
1					28					17	863	640	692	008
2	—	907	—	290						18	914	443	732	291
3	1	361	1	036	ou	12	701	10	070	19	965	245	773	174
4	1	814	1	181	Qrts									
5	2	268	1	326	1									
6	2	722	2	072						20				
7	3	175	2	217	2	25	401	20		ou Ton	1016	048	4	056

1 kilo = 1000 grammes

1 oke = 400 dirhems

Temps voulu pour doubler un capital à intérêt

TAUX D'INTÉRÊT	A INTÉRÊTS SIMPLES	A INTÉRÊTS COMPOSÉS
10 %	10 ans	7 ans et 100 jours
9 %	11 ans et 40 jours	8 » » 16 »
8 %	12 1/2 ans	9 » » 2 »
7 %	14 ans et 104 jours	10 » » 89 »
6 %	16 ans et 244 jours	11 » » 327 »
5 %	20 ans	14 » » 75 »
4 1/2 %	22 ans et 81 jours	15 » » 273 »
4 %	25 ans	17 » » 246 »
3 1/2 %	28 ans et 208 jours	20 » » 54 »
3 %	33 ans et 122 jours	23 » » 164 »
2 1/2 %	40 ans	28 » » 26 »
2 %	50 ans	35 » » 1 »

Nombre de jours courant entre deux dates différentes

DE	Janvier	Février	Mars	Avril	Mai	Juin	Juillet	Août	Septemb.	Octobre	Novemb.	Décembre
à Janvier	365	334	306	275	245	214	184	153	122	92	61	31
Février	31	365	337	306	276	245	215	184	153	123	92	62
Mars	59	28	365	334	304	273	243	212	181	151	120	90
Avril	90	59	31	365	335	304	274	243	212	182	151	121
Mai	120	89	61	30	365	334	304	273	242	212	181	151
Juin	151	120	92	61	31	365	335	304	273	243	212	182
Juillet	181	150	122	91	61	30	365	334	308	273	242	212
Août	212	181	153	122	92	61	31	365	334	304	273	243
Septembre	243	212	184	153	123	92	62	31	365	335	304	274
Octobre	273	242	214	181	153	122	92	61	30	365	334	304
Novembre	304	273	245	214	184	153	123	92	61	31	365	335
Décembre	334	308	275	244	214	183	153	122	91	61	30	365

RÉDUCTION DES KIRATS & SAHMES EN FRACTIONS DE FEDDANS

1	Kir.	.	—	Fedd.	041667	1	Sah.	.	—	Fedd.	0017361
2	»	.	—	»	083335	2	»	.	—	»	0034722
3	»	.	—	»	125000	3	»	.	—	»	0052083
4	»	.	—	»	166667	4	»	.	—	»	0069445
5	»	.	—	»	208334	5	»	.	—	»	0086805
6	»	.	—	»	250000	6	»	.	—	»	0104166
7	»	.	—	»	291667	7	»	.	—	»	0121528
8	»	.	—	»	333333	8	»	.	—	»	0138890
9	»	.	—	»	375800	9	»	.	—	»	0156250
10	»	.	—	»	416675	10	»	.	—	»	0173613
11	»	.	—	»	458337	11	»	.	—	«	0190975
12	»	.	—	»	500000	12	»	.	—	»	0208335
13	»	.	—	»	541667	13	»	.	—	»	0225695
14	»	.	—	»	583335	14	»	.	—	»	0243056
15	»	.	—	»	625000	15	»	.	—	»	0260420
16	»	.	—	»	666670	16	»	.	—	»	0277780
17	»	.	—	»	708337	17	»	.	—	»	0295141
18	»	.	—	»	750000	18	»	.	—	»	0312500
19	»	.	—	»	791675	19	»	.	—	»	0329862
20	»	.	—	»	833335	20	»	.	—	»	0347225
21	»	.	—	»	875000	21	»	.	—	»	0364585
22	»	.	—	»	916667	22	»	.	—	»	0381945
23	»	.	—	»	958335	23	»	.	—	»	0399305
24	»	.	—	»	1000000	24	»	.	—	»	0416670

1 Feddan = M² 4.200 $^{85}/_{100}$

1 Hectare = 10000 M²

CHEMINS DE FER DE L'ÉTAT

Horaire (Service d'hiver)

Ligne du Caire à Alexandrie

		MATIN	MATIN	SOIR	SOIR	SOIR	SOIR
Caire	*dép.*	7.30	9.30	12.—	4.15	6.35	11.30
							MATIN
Benha	*dép.*	8.12	10.12	12.41	4.57	7.17	12.47
Tantah	*arr.*	8.46	10.46	1.15	5.36	7.51	1.49
	dép.	8.50	10.50	1.18	5.40	7.55	1.56
Kafr el-Zayat	*dép.*	9. 9	11. 9	—	5.59	8.14	2.26
Damanhour	*dép.*	9.53	11.48	2.10	6.43	8.58	3.41
			SOIR				
Alexandrie	*dép.*	10.50	12.45	3. 5	7.40	9.55	5.30

Ligne d'Alexandrie au Caire

		MATIN	MATIN	SOIR	SOIR	SOIR	SOIR
Alexandrie	*dép.*	7	9	12	4	6	11.30
							MATIN
Damanhour	*dép.*	7.58	9.58	12.58	5. 3	6.58	1.24
Kafr el-Zayat	*dép.*	8.41	10.36	—	5.46	7.36	2.38
Tantah	*arr.*	8.58	10.53	1.48	6. 3	7.53	3. 4
	dép.	9. 2	10.57	1.51	6. 7	7.57	3.11
Benha	*dép.*	9.41	11.36	2.28	6.46	8.36	4.20
			SOIR				
Caire	*dép.*	10.20	12.15	3. 5	7.25	9.15	5.30

Ligne du Caire à Port-Saïd (via Benha), *et vice-versa*

		MATIN	MATIN	SOIR			MATIN	SOIR	SOIR
Caire . .	*dép.*	7.—	11.—	6.15	Port-Saïd .	*dép.*	8. 5	1.—	6.40
Benha .	*arr.*	7.38	11.38	6.53	Ismaïlieh .	*arr.*	9.43	2.22	7.57
	dép.	7.42	11.46	7.—		*dép.*	9.49	2.27	8. 5
			SOIR						
Zagazig .	*arr.*	8.19	12.18	7.37	Zagazig .	*arr.*	11.31	3.46	9.29
	dép.	8.23	12.24	7.42		*dép.*	11.35	3.51	9.35
							SOIR		
Ismaïlieh .	*arr.*	10. 4	1.43	9. 6	Benha . .	*arr.*	12.11	4.22	10.11
	dép.	10.11	1.51	9.12		*dép.*	12.16	4.26	10.16
Port-Saïd .	*dép.*	11.50	3.10	10.35	Caire . .	*dép.*	12.55	5. 5	11.55

Ligne du Caire à Mansourah (via Belbeïs et Zagazig)

et vice-versa

		MATIN	MATIN	SOIR			MATIN	MATIN	SOIR
Caire . .	*dép.*	7.40	11.25	2.40	Mansourah.	*dép.*	6.—	9.—	4.15
			SOIR						
Zagazig .	*arr.*	9.44	1.35	4.50	Zagazig .	*arr.*	7.55	10.56	6.10
	dép.	9.49	1.50	5.—		*dép.*	8.40	11.40	6.20
								SOIR	
Mansourah	*arr.*	11.45	3.50	7.10	Caire . .	*dép.*	10.50	1.45	8.20

Ligne de Damiette à Tantah (via Mansourah)

et vice-versa

		MATIN	SOIR	SOIR			MATIN	MATIN	SOIR
Damiette .	*dép.*	6.35	2.—	4. 5	Tantah. .	*dép.*	5.30	11.10	6.15
								SOIR	
Mansourah	*arr.*	8.34	3.55	6.—	Mansourah	*arr.*	7. 5	12.28	7.41
	dép.	9.—	4.—	6. 4		*dép.*	7.16	12.36	7.46
Tantah .	*arr.*	10.25	5.20	7.28	Damiette .	*arr.*	9.20	2.25	9.40

Ligne du Caire à Louxor *et vice-versa*

		MATIN	SOIR	SOIR			MATIN	SOIR	SOIR
Caire . .	*dép.*	8.30	6.30	8.—	Louxor. .	*dép.*	7.20	6.10	7.—
Wasta .	*arr.*	9.48	7.48	9.18	Sohag . .	*arr.*	11.59	10.28	11.11
	dép.	9.54	7.56	9.24		*dép.*	12. 7	10.35	11.18
Béni-Souef	*dép.*	10.29	8.31	10.—			SOIR	MATIN	MATIN
Maghagha	*dép.*	11.25	9.27	10.57	Assiout .	*dép.*	2. 5	12.27	1.11
		SOIR			Minieh . .	*arr.*	4.43	3. 3	3.56
Minieh .	*arr.*	12.26	10.28	11.58		*dép.*	4.52	3.12	4. 3
	dép.	12.34	10.40	12.9					
			MATIN	MATIN	Maghagha .	*dép.*	5.58	4.16	5. 7
Assiout .	*arr.*	3.40	1.49	2.45					
	dép.	3.46	1.54	2.50	Béni-Souef	*dép.*	6.55	5.12	6. 3
Sohag. .	*arr.*	5.45	3.41	4.39	Wasta . .	*arr.*	7.25	5.42	6.33
	dép.	5.53	3.48	4.47		*dép.*	7.31	5.46	6.37
Louxor .	*arr.*	10.30	8.—	9.10	Caire . .	*dép.*	8.50	7. 5	7.55

Ligne de Louxor à Assouan et Challal *et vice-versa*

		MATIN	MATIN			MATIN	MATIN
Louxor. .	*dép.*	5.30	9.45	Challal. .	*dép.*	—	10.45
		SOIR	SOIR				
Assouan .	*arr.*	2.—	4.—	Assouan .	*arr.*	5.15	11. 6
	dép.		4. 9		*dép.*		11.15
						SOIR	SOIR
Challal. .	*arr.*	—	4.30	Louxor. .	*arr.*	1.45	5.30

POSTES

HORAIRE DES POSTES

BUREAU DU CAIRE

	JOURS ORDINAIRES		DIMANCHES, JOURS FÉRIÉS	
	Heures	Heures	Heures	Heures
Affranchissement . . .	de 7.30 a.m.	à 9.30 p.m.	de 7.30 a.m.	à 9.30 p.m.
Distribution Ordinaires .	de 7.15 a.m.	à 6.30 p.m.	de 7.15 a.m.	à 3.— p.m.
Distribution et recom. .	de 8.30 a.m.	à 9.— p.m.		
Recomm. en départ. .	de 7.30 a.m.	à 9.— p.m.	de 7.30 a.m.	à 5.— p.m.
Caisse Mandats et Caisse d'Epargne	de 9.— a.m.	à 6.— p.m.		
Caisse Numéraire et Recouvrements . .	de 9.— a.m.	à midi.		
Caisse Numéraire et Recouvrements . .	de 3.— p.m.	à 6.— p.m.		
Colis Ordinaires . . .	de 8.30 a.m.	à 6.— p.m.	de 10 a.m.	à midi.
Colis Assurés et contre remboursement .	de 8.30 a.m.	à midi.		
Colis Assurés et contre remboursement .	de 3.— a.m.	à 6.— p.m.		
Renseignement. . . .	de 8.30 a.m.	à 5.— p.m.		

Les bureaux de la distribution et de recommandation en arrivée sont fermés, après l'arrivée de chaque train, le temps strictement nécessaire pour le tirage des correspondances.

La distribution des correspondances par le train N° 36 n'est faite que le lendemain matin, lorsque les dépêches parviennent au bureau après 9 h. du soir.

Si, par les trains du soir, arrive une malle d'Europe, elle est distribuée le soir même, pourvu qu'elle arrive avant 9 h. p.m.

BUREAU D'ALEXANDRIE

	JOURS ORDINAIRES		DIMANCHES, JOURS FÉRIÉS	
	Heures	Heures	Heures	Heures
Affranchissement . . .	de 7.30 a.m.	à 9.30 p.m.	de 7.30 a.m.	à 9.30 p.m.
Distribution* Ordinaires .	de 7.— a.m.	à 6.— p.m	de 7.— a.m.	à midi.
Distribution* et recom .	de 8.30 p.m.	à 9.— p.m.	de 4.— p.m.	à 5.— p.m.
Recomm. en départ. .	de 7.30 a.m.	à 9.— p.m.	de 7.30 a.m.	à 2.— p.m.
Recomm. en départ. .	de 7.30 a.m.	à 9.— p.m.	de 8.— p.m.	à 9.— p.m.
Caisse Mandats et Caisse d'Epargne	de 9.— a.m.	à 6.— p.m.		
Caisse Numéraire et Recouvrement . .	de 9.— a.m.	à midi.		
Caisse Numéraire et Recouvrement . .	de 3.— p.m.	à 6.— p.m.		
Colis Ordinaires . . .	de 8.30 a.m.	à 6.— p.m.	de 10.— a.m.	à midi
Colis Assurés et contre remboursement .	de 8.30 a.m.	à midi.		
Colis Assurés et contre remboursement .	de 3.— p.m.	à 6.— p.m.		
Renseignements . . .	de 8.30 a.m.	à 5.— p.m.		

Les Guichets de la distribution et de la recommandation en arrivée sont fermés, après l'arrivée de chaque train, le temps strictement nécessaire pour le tirage des correspondances.

Si, une malle d'Europe arrive jusqu'à 9 heures du soir, la distribution est faite le même soir.

* En hiver ce guichet est fermé à 5 h. 30 p.m. au lieu de 6 h. p.m. et reouvre de 7 h. p.m. à 7 h. 30 p.m. pour la distribution du courrier arrivant du Caire à 6 h. p.m., outre l'ouverture de 8 h. p.m. à 9 h. p.m.

TARIF DES OBJETS DE CORRESPONDANCE

CATÉGORIES D'OBJETS	ÉCHANGES DANS L'INT. DE L'ÉGYPTE		A destination des pays de l'Union Postale Universelle
	De la ville pour la ville	Pour l'intérieur	
Lettres	M. 3 par port de 30 gr. ou fraction.	M. 5 par port de 30 gr. ou fraction	M. 10 jusqu'à 20 gr. et M. 6 par port de chaque 20 gr. ou fraction
Cartes postales simples.	M. 2	M. 2	M. 4
Cartes postales avec réponse payée . . .	M. 4	M. 4	M. 8
Journaux et imprimés périodiques	M. 1 par numéro ou exemplaire.	M. 1 par numéro ou exemplaire.	M. 2 par port de 50 gr. ou fract. jusqu'à 2.000 gr. Minimum de taxe M. 10 pour les pap. d'affaires.
Impr. non périodiques .	M. 1. par 30 gr. ou fraction jusqu'à 2.000 gr.	M. 1 par 30 gr. ou fraction jusqu'à 2.000 gr.	
Cartes de visite . . .	M. 1 par 50 gr. ou fraction.	M. 2 par 50 gr. ou fraction.	
Papiers d'affaires . . .	M. 1 par 50 gr. ou fraction jusqu'à 2.000 gr.	M. 2 par 50 gr. ou fraction jusqu'à 2.000 gr.	
Echantillons.	M. 1 par 50 gr. ou fraction jusqu'à 350 gr.	M. 2 par 50 gr. ou fraction jusqu'à 350 gr.	M. 2 par port de 50 gr. ou fract. jusqu'à 350 gr. Minim. de taxe M. 4

Les stations de la ligne de Mataria jusqu'à Marg inclusivement, celles de la ligne de Hélouan (la ville de Hélouan comprise), Abbassieh, Ahram, Boulak el-Dakrour, Ghézireh, Guiza Ville, Guiza Branche, Héliopolis, Imbaba, Rod el-Farag, ainsi que toutes les succursales de la Ville du Caire, sont considérées comme faisant partie, au point de vue postal de la ville du Caire; le Mex et toutes les stations de la ligne de Ramleh jusqu'à Aboukir inclusivement sont considérées comme faisant partie de la ville d'Alexandrie, Port-Tewfik de la ville de Suez et Haï el-Arab de Port-Saïd.

Le droit fixe de recommandation est fixé à 5 Mill. pour l'intérieur de l'Egypte et à 10 Mill. (P.T. 1) pour l'Etranger.

Le droit fixe des avis de réception pour un objet à destination tant de l'intérieur que d'un pays étranger est fixé à Mill. 10 (P.T. 1).

Les objets de correspondance non affranchis sont passibles, à la charge des destinataires, du double des taxes sus-indiquées, et celles insuffisamment affranchies sont taxées du double de l'insuffisance.

L'affranchissement est obligatoire, au moins partiellement pour les journaux imprimés, papiers d'affaires et échantillons à destinations des pays de l'Union.

L'affranchissement des lettres est fixé à Mill. 5 par port de 20 grammes ou fraction pour :

LE ROYAUME-UNI et la GRANDE-BRETAGNE.

Les Colonies Britanniques:

ADEN ET PERIM.

AFRIQUE CENTRALE BRITANNIQUE:
Nyassaland britannique, Lac Moero, Tanganyika et le Haut Zambèze.

AFRIQUE ORIENTALE BRITANNIQUE:
Escarpment, Kilindi, Kismayu, Kiu, Lamu, Makindu, Malindi, Mashakos, Mombasa, Nairobi, Rabai, Takaungu, Taveta, Voi, Waissen.

ANTIGOA.

ASCENSION.

AUSTRALIE:
Australie Occidentale, Australie Méridionale, Nouvelle Galles du Sud et les iles Norfolk, Queensland et la Nouvelle Guinée Britannique, Tasmanie, Victoria.

BAHAMAS.

BARBADOS.

BECHOUANALAND PROTECTORATE.

BERMUDA.

BORNÉO DU NORD BRITANNIQUE.

CAICOS (ÎLES).

CANADA y compris les provinces de :
Ontario, Quebec, New Brunswick, Nova Scotia, Prince Edward Island, British Columbia, Alberta, Saskatchevan, Manitoba et le territoire d'Yukon.

CAP DE BONNE-ESPÉRANCE.

CAYMAN (ÎLES).

CEYLON.

CHYPRE.

CÔTE-D'OR.

DOMINIQUE.

ETABLISSEMENTS DU DÉTROIT y compris les Etats Malais, savoir:
Negri, Sembiland, Pahang, Pérak, Sélangor Johore.

FALKLAND (ÎLES).

FIDJI (ÎLES).

GAMBIA.

GIBRALTAR.

GRENADA.

GUYANE BRITANNIQUE.

HONDURAS BRITANNIQUE.

HONG-KONG, y compris des agences à Amoy, Canton, Chefoo, Foochew, Hankow, Hoihow, Liu Hung-Tau (Wei-hai-wei), Ningpo, Shanghai et Swatow.

INDES ORIENTALES BRITANNIQUES y compris la Birmanie et les îles Andaman et Nicobar.

JAMAICA.

LABOUAN.

LAGOS.

LEEWARD (Iles).

MALTE.

MAROC (Bureaux britanniques) :
Alcazar, Casablanca, Fez, Larache, Mazagan, Mequinez, Mogador, Rabbat, Saffi, Tangier et Tetuan.

MAURICE y compris les îles Corgados, Chagos Rodriguez et Seychelles.

MONTSERRAT.

NATAL.

NOUVELLE ZÉLANDE et les dépendances suivantes île du Nord, île Middle, îles Stewart, îles Chatham, îles Auckland, îles Campbell, îles Antipodes, îles Bounty, îles Kermadec, île Fanning, Iles Cook, savoir:
Rarotonga, Mangaia, Atin, Aitutaki, Mauke, Mitiaro, Takutea, îles Herveys (Manual et Aoutu).
Savage ou Nine, Palmerston, Penrhyn ou Tongareva, Humphrey ou Manahiki, Rierson ou Rakaanga, Danger ou Pukapuka, Suwarrow.

NEVIS.

NIGÉRIA DU NORD.

NIGÉRIA DU SUD.

ORANGE (COLONIE).

RHODÉSIA DU SUD, y compris Mashonaland et Makabeland.

SARAWAK.

ST.-CHRISTOPHE (ST.-KITTS).

STE.-HÉLÈNE.

STE.-LUCIE.

ST.-VINCENT.

SIERRA LEONE.

SOMALILAND, savoir :
Berbera, Bulhar et Zeila.

TERRENEUVE.

TOBAGO.

TORTOLA.

TRANSVAAL.

TRINITÉ.

TURQUES (ÎLES).

VIERGES (ÎLES).

UGANDA.

ZANZIBAR.

L'ITALIE y compris la Colonie Erythrée, savoir:
Adi Bahjeh, Adi Ugri, Asmara, Assab, Ghinda, Keren, Massaoua et Saganeiti.

Le BENADIR:
Barya, Griumbo, Merka et Mogadicio.

A destination des pays ne faisant point de l'Union Postale Univ., savoir :

PAYS	Affranchissement.	Recommandation	Avis de réception.	TAXE
Afghanistan	(1)	Admise	Pas admis	Lettres Mill. 10 jusqu'à 20 gr. et Mill. 6 par chaque port de 20 gr. ou frac. au-dessus des premiers 20 gr. (5).
Arabie (2)	Obligatoire	Pas admise	Pas admis	
Chine	Facultatif	Admise	Admis	
Etats Fédérés Malais et sultanat de Johore .	Facultatif	Admise	Admis	
Maroc (4).	Obligatoire	Pas admise	Pas admis	Cartes post. simples Mill. 4.
Nigéria du Nord (Protec. Britannique) . . .	Facultatif	Admise	Admis	Cartes postales avec réponse payée Mill. 8.
Nouvelles Hébrides . Iles Banks . . . Iles Santa Cruz . . Iles Salomon . . . Iles Gilbert et Ellice.	Obligatoire	Pas admise	Pas admis	Journaux. . Imprimés. . Papiers d'aff. Echantillons . Mill. 2 par port de 50 gr.
Nyassaland (Prot. Brit.) Afrique Centrale. . » Britannique (5)	Facultatif	Admise	Admis	Minimum de taxe Mill. 10 pour les papiers d'affaires et Mill. 4 pour les échantillons.
Rhodesia du nord-est Rhodesia du n.-ouest (6)	Facultatif	Admise	Admis	Droit de recomm. Mill. 10.
Tonga (le groupe de)	Obligatoire	Admise	Admis	Avis de réception Mill. 10.

1. L'affranchissement est obligatoire jusqu'aux Indes.
2. A l'exception de Hedjaz, Yemen, Mascate et Aden.
3. Les envois à destination des localités de la Chine dans lesquelles le service postal chinois n'est pas encore organisé sont transmis aux destinataires à leurs frais et risques, par les soins de Sociétés privées, depuis le bureau de poste chinois le plus rapproché et sont passibles d'une taxe supplémentaire à payer par les destinataires.

   Les imprimés de toute nature, les papiers d'affaires et les échantillons des marchandises pour les localités de Chine non desservies par des lignes de chemin de fer ou de paquebots sont passibles d'une taxe complémentaire payable par les destinataires, d'après le tarif interne chinois.
4. Sont admises au tarif de l'Union, les correspondances ordinaires et recommandées à destination des localités suivantes du Maroc: Alcazar, Arcila, Casablanca, Ceuta, El Kasr-el-Khir, Fez, Larache, Marrakesch, Mazagan, Mequinez, Mogador, Rabat, Saffi, Tanger et Tétouan.
5. La taxe des lettres pour Nyassaland est de 5 mill. par 20 grammes.
6. La Rhodesia du Sud y compris Mashonaland et Matabeland, fait partie de l'Union Postale

TARIF DES COLIS POSTAUX

SERVICE INTERNE

	Poids	Taxe de transp.	Droit d'Assur.	Droit de Rembours.	Taxe par Colis pour la Remise par exprès
Pour l'Intérieur	1	30	5 mill. par chaque L.E. 12 ou fract.	5 mill. par colis	10 mill. par colis
	3	40			
	5	50			
Pour le Soudan.	1	50	»	»	pas admis
	3	70			
	5	90			

Le montant maximum de l'assurance est limité à L. E. 400 pour l'intérieur de l'Egypte et à L.E. 20 pour le Soudan.

Le montant maximum dont un colis peut être grevé de remboursement est limité à L.E. 100 pour l'Egypte et L.E. 20 pour le Soudan.

Les colis à destination des localités non desservies par les chemins de fer ou des paquebots ne doivent pas excéder 3 kilogrammes.

SERVICE ETRANGER

Les colis postaux à destination de l'étranger sont soumis:

1. A la taxe de transport et, le cas échéant, aux droits d'assurance, de remboursement et de remise par exprès, selon les indications portées en regard de chaque pays.

2. Au droit d'exportation, et, si le colis est expédié voie d'Alexandrie, au droit de quai.

3. Au droit d'importation, à percevoir à destination; toutefois les expéditeurs peuvent prendre à leur charge ces droits pour les colis à destination des pays désignés ci-après, et les faire remettre aux destinataires franco de droits de Douane.

Pays à destination desquels il peut être accepté des colis à remettre franco de droits de Douane

ALLEMAGNE, AUTRICHE,
BELGIQUE, BOSNIE-HERZEGOVINE,
CHYPRE,
CONFÉDÉRATION AUSTRALIENNE,
DANEMARK y compris les Iles Féroë, l'Islande et le Groënland,
ANTILLES DANOISES,
FRANCE y compris Monaco, la Corse, l'Algérie et les Colonies Françaises.
GRANDE-BRETAGNE et Colonies Britanniques,
HONGRIE,
ITALIE et Colonie Érythrée et les Bureaux Italiens de Benghazi, La Canée et Tripoli,
LUXEMBOURG,
MONTENEGRO,
NORVÈGE,
PAYS-BAS,
SALVADOR,
SERBIE,
SIAM,
SUÈDE,
SUISSE.

TARIF
des mandats-poste et des groups de numéraire

SERVICE INTERNE

	Taxes	Minimum de la taxe	Maximum du montant	Avis de payement ou de consignation
		MILL.	L.E.	MILL.
Mandats ordinaires .	Mill. 3 par L.E. 1 ou fraction.	10	100	10
Mand. télégraphiques (1)	—	—	20	—
Mand. pour le Soudan.	Mill. 5 par chaq. L.E. 1 ou fraction.	10	100	—
Groups ou boîtes, contenant de l'or ou de l'argent monnayé . .	Mill. 10 par chaq. L.E. 12 ou fraction	100	illimité	—

MANDATS INTERNATIONAUX

A destination des pays faisant partie de l'Arrangement international : Mill. 10 pour chaque L.E. 2 ou fraction, plus Mill. 5 pour droit supplémentaire de change, total Mill. 15.

A destination de la Grande-Bretagne, de toutes les Possessions et Colonies Britanniques, ainsi que pour la Russie : Pour les premières L.E. 4, mill. 10 par chaque L.E. ou fraction ; au delà des premières L.E. 4, millièmes 10 pour chaque L.E. 2 ou fraction, plus millièmes 5 pour droit supplémentaire de change.

A destination de la Turquie : Mill. 10 pour chaque L.E. 2 ou fraction et Mill. 5 pour droit supplémentaire de change, plus 5 Mill. par L.E. 1 ou fraction pour droit extra de change.

(1) L'expéditeur d'un mandat télégraphique doit payer, en plus de la taxe ordinaire des mandats, les frais du télégramme.

PAYS PARTICIPANT
au service des recouvrements

PAYS	Maximum total des valeurs pouvant être insérées dans un même envoi	
Allemagne	Marks	800
Antilles Danoises (St. Croix, St. Jean et St. Thomas)	Francs	1000
Autriche	Couron.	1000
Belgique	Francs	1000
Chili	Pesos	530
Danemark (y compris les Iles Féroë et l'Islande)	Couron.	720
France (y compris la Corse et l'Algérie)	Francs	1000
Hongrie	Couron.	1000
Italie (y compris Assab, Massaua, Asmara, Keren)	Francs	1000
Luxembourg	Francs	1000
Norvège	Couron.	720
Pays-Bas et Indes Orientales Néerlandaises	Florins	480
Portugal (y compris Madère et Açores)	Francs	1000
Roumanie	Francs	1000
Suède	Couron.	720
Suisse	Francs	1000
Tripolitaine (Benghazi et Tripoli—Bureaux Italiens)	Francs	1000
Tunisie	Francs	1000

Temps normal employé par les correspondances
EXPÉDIÉES DU CAIRE ET D'ALEXANDRIE
à destination des principales villes et contrées suivantes:

DESTINATIONS	Acheminement	Jours	DESTINATIONS	Acheminement	Jours
Adelaïde (Aust. Mér)	Direct	24	Boston	Brindisi Marseille Naples	14
Afrique Orient. Brit.	Mombassa	15			
Athènes	Direct	40 h.	Brisbane	Direct	33
Belgrade	Brindisi Naples Consple	6 7,1/2 6,1/2	Bruxelles	Brindisi Marseille Naples	5 6 6
Berlin	Brindisi Marseille Naples	5 7 6	Bucarest	Brindisi Naples Consple	6 7 5,1/2
Berne	Brindisi Marseille Naples	4,1/2 5,1/2 5	Budapest	Brindisi Naples	5 6
Bombay	Direct	9,3/4	Buenos-Ayres	Brindisi Marseille Naples	28

DESTINATIONS	Acheminement	Jours
Calcutta	Direct. . .	12
Cap Bonne-Espér.	Brindisi . .	
	Naples . .	25
	Marseille .	
Christiania	Brindisi . .	6
	Marseille .	8
	Naples. . .	7
Chypre.	Direct . . .	2,1/2
Colombo.	Direct . . .	11
Copenhague. . . .	Brindisi . .	5
	Marseille .	7
	Naples . .	6
Constantinople . .	Direct . . .	4
Dublin	Brindisi . .	7
	Marseille .	7,1/2
	Naples . .	6
Edimbourg	Brindisi . .	6
	Marseille .	7
	Naples . .	7
Fremantle (A. Occ.)	Direct. . .	23
Gondokoro Uganda	Halfa et Khartoum.	18
Gibraltar	Brindisi . .	7
	Direct. . .	
Hong-Kong	Direct. . .	23
Khartoum	Halfa . . .	4
La Haye	Brindisi. .	5
	Marseille .	6
	Naples . .	6
Lisbonne	Brindisi. .	8
	Marseille .	8
	Naples . .	8
Londres	Brindisi. .	5
	Marseille .	6,1/2
	Naples . .	6,1/2
Luxembourg. . .	Brindisi. .	5
	Marseille .	6
	Naples . .	6
Madrid	Brindisi. .	7
	Marseille .	7
	Naples . .	8
Malte	Direct. . .	3,1/2
	Messine. .	4
Melburn (Austr.) .	Direct. . .	26
New-York	Brindisi. .	
	Marseille .	14
	Naples. . .	
Paris	Brindisi. .	5
	Marseille .	5
	Naples. . .	6
Port-Soudan. . .	Direct . . .	2,1/2
Rome.	Brindisi. .	3,1/2
	Naples . .	4
Rhodesia.	London . .	28
Rio de Janeiro .	Brindisi. .	
	Marseille .	30
	Naples . .	
Sophia	Brindisi. .	6
	Naples . .	7
	Consple. .	6,1/2
Singapore	Direct . . .	19
Sydney.	Direct . . .	30
Saint-Pétersbourg	Brindisi . .	7
	Naples. . .	8
Souakim	Direct. . .	3,1/2
	Djedda . .	5
Stockholm	Brindisi . .	6
	Marseille .	8
	Naples. . .	7
Transvaal	Lond. et Cap Espérance.	27
Vienne	Brindisi . .	5
	Naples. . .	6
Yokohama. . . .	Direct. . .	32

TABLEAU DES PRINCIPALES MAL

PAYS	PAQUEBOTS	VOIE
Europe, Amérique et Afrique. de l'Ouest et du Sud. . . .	Anglais P. & O. . .	Port-Saïd-Brindisi . . .
	Italien.	Alexandrie-Brindisi . .
	Allemand.	» Naples . . .
	Italien	» Messine . .
	Français (4)	» Marseille. .
	Autrichien	» Brindisi . .
* Turquie, Grèce, Russie du Sud et Crète.	Khédivial.	Alexandrie-Pirée . . . .
	Russe.	»
Turquie et Roumanie.	Roumain	Alex.Consple.Costanza .
	Khédivial.	Port-Saïd . . . . .
	Autrichien	»
* Syrie	Russe.	»
	Français	»
	Italien.	Alexandrie . . . . .
Chypre.	Hellénique	Port-Saïd . . . . .
	Anglais P. & O. . . .	Port-Saïd-Brindisi . . .
	Italien.	Alexandrie-Messine . .
Malte	»	» Brindisi . .
	Autrichien	Alexandrie . . . . .
	Anglais Moss	Directe. . . . .
Port-Soudan et Suakin	Khédivial.	Port-Tewfik . . . . .
Tor, Yambo, Djeddah et Hodeida [3]	Khédivial.	»
Massawa et Assab	Anglais P. & O. . .	Port-Saïd . . . . .
	Khédivial.	Port-Tewfik. . . . .
Aden et Ind^es.	Anglais P. & O. . .	Port-Saïd . . . . .
Indes Orienta^les Néerlandaises.	Néerlandais.	Port-Tewfik. . . . .
Ceylon et Australie.	Anglais P. & O. . .	Port-Saïd . . . . .
	Anglo-Orient.	Port-Tewfik . . . . .
Chine, Japon et Etablissements du Détroit.	Anglais P. & O. . .	Port-Saïd . . . . .
	Français.	Port-Tewfik . . . . .
	Allemand.	»
Djibouti et Abyssinie.	Anglais P. & O. . . .	Port-Saïd (v. Aden). .
	Français.	Port-Tewfik . . . . .
Côte Orientale d'Afrique. . . .	Allemand.	»
	Français	»

SOUDAN ET HAUT DU NIL. — Les malles pour le Soudan voie Halfa partent Port-Tewfik voie Port-Soudan chaque mercredi à 5 h. p.m., elles arrivent au Port-Tewfik voie Port-Soudan.

Les malles pour Gondokoro quittent Khartoum seulement le 1er et le 15 de cha-

* Les dépêches pour ces pays sont sujettes à des modifications résultant des quarantaines

3 Chaque deux semaines pour Hodeïda.

LES DE ET POUR L'ÉTRANGER

Départs du Caire et d'Alexandrie		Arrivées à Alexandrie Port-Saïd ou Port-Tewfik
Hebdomad. (1) du Dimanche au Mardi le 1er et le 15 de chaque mois.		Mercredi 3 ou 4 et 20 de chaque mois.
Hebdomadaire (2)	Mercredi	Lundi.
»	Jeudi	Dimanche.
»	Vendredi	Mardi.
»	Samedi . . . . , ...	Lundi.
»	Mercredi	Samedi.
»	Vendredi	Jeudi.
» (2)	Vendredi	Lundi.
»	Dimanche.	Mardi.
»	Lundi	Dimanche.
Hebdomadaire	Dimanche ou Vendredi	Samedi ou dimanche.
»	Jeudi ou Vendredi	Jeudi.
»	Mercredi	Mardi.
»	Mardi	Dimanche.
» (2)	du Dim. au Mardi.	Mercredi.
»	Jeudi	Dimanche.
le 1 et le 15 de chaque mois		—
Hebdomadaire. . .	Samedi	—
Irrégulier		Irrégulier.
Hebdomadaire . .	Mercredi	Samedi.
»	Lundi	Dimanche ou Jeudi
Chaque quinzaine	Mardi	Dimanche à Mardi
»	Mercredi	Samedi
Hebdomadaire. . .	Mardi	Dimanche à Mardi.
Hebdomadaire . .	Mardi	
Chaque quinzaine	Mardi	
»	Jeudi	Les dates d'arrivée de l'Extr. Orient peuvent être devancées ou retardées du temps que ces paquebots ont gagné ou perdu pendant la traversée.
»	Mardi	
»	Vendredi	
»	Mardi	
Hebdomadaire . .	Mardi	
le 15 et le 30 de chaque mois		
Chaque quinzaine		
le 15 et le 30 de chaque mois		

tent du Caire 3 fois par semaine, le lundi, le jeudi et le Vendredi à 8 h. p.m. et Caire, le lundi, le jeudi et le samedi matin voie Halfa, et le samedi à 5 h. a.m. à

que mois; les lettres doivent être mises à la poste en Egypte 5 jours avant.

1. Un avis spécial est publié chaque semaine pour le départ de ce courrier.
2. De Mai à Novembre les départs sont irréguliers.
4. Par ce paquebot il n'est expédié que les correspondances à destination de la France.

CAISSE D'EPARGNE POSTALE

DISPOSITIONS GÉNÉRALES

Emission des livrets

Toute personne peut se faire ouvrir un compte à la Caisse d'Epargne.

Il est délivré gratuitement au déposant, lors du premier versement, un livret pour lui servir de titre.

Ce livret doit être reproduit à chaque versement ou remboursement.

Le livret est le titre du déposant; il est toujours nominatif. Il ne saurait, en aucun cas, être émis de livret au porteur, ni à un anonyme ou pseudonyme.

Nul ne peut être titulaire de plus d'un livret en son nom personnel.

Versements

Aucun versement ne peut être inférieur à Mill. 50, ni comprendre de fraction de Mill. 10.

Le total des versements faits par un même déposant dans une même année, déduction faite des sommes remboursées, ne peut dépasser L. E. 50.

Le total des versements au crédit d'un même déposant, déduction faite des sommes remboursées, ne peut, en plusieurs années, excéder L.E. 200, non compris le dividende acquis. Tout excédent est immédiatement restitué au déposant ou mis à sa disposition. Cet excédent n'est, en aucun cas, productif de dividende.

Remboursements

Les sommes déposées à la Caisse d'Epargne peuvent être retirées en totalité ou en partie, par les intéressés; exception est faite pour les livrets transférés; sur ces derniers aucune opération de remboursement ne pourra être effectuée avant qu'une période de 15 jours ne soit écoulée, de la date à laquelle l'autorisation de transfert a été donnée par la Direction générale; toutefois si le titulaire le demande, des sommes peuvent lui être remboursées avant l'expiration de ce délai contre perception de la taxe d'un mandat du montant de la somme remboursée.

Le montant de la somme à retirer chaque fois ne doit pas être inférieur à Mill. 50, ni comprendre des fractions de Mill. 10, à moins qu'il ne s'agisse du montant du dividende acquis ou du solde du compte.

Tout remboursement n'excédant pas L.E. 5 demandé à un bureau de la Basse ou de la Moyenne Egypte et tout remboursement n'excédant pas L.E. 10 demandé à un bureau de la Haute-Egypte à partir d'Assiout est immédiatement effectué par le bureau de Poste.

Pour les remboursements dépassant respectivement les sommes précitées le titulaire du livret doit d'abord remplir une demande sur une formule spéciale fournie gratuitement par l'Administration.

Une autorisation de remboursement est ensuite envoyée par la Direction Générale au titulaire du livret.

Après chaque opération de remboursement, le livret est retenu par l'Agent et est transmis à la Direction Générale pour le visa constatant la régularité de l'opération.

Le remboursement ne peut être fait qu'au titulaire même du livret ou à son représentant dûment autorisé.

Toutefois, le remboursement d'une somme déposée au profit d'un mineur par son représentant légal peut être fait à ce dernier sans qu'il ait à produire une autorisation spéciale.

La somme remboursée est inscrite sur le livret et le titulaire du livret doit, en outre, en donner quittance sur une formule spéciale fournie gratuitement par l'Administration.

Dans le cas où le titulaire ne sait pas signer et qu'il n'a pas de cachet, la quittance doit être signée, pour lui, par deux témoins connus du préposé de la Caisse d'Epargne.

Il peut être suppléé aux deux témoins par un garant solvable également connu du préposé.

Le titulaire peut ne pas se présenter lui-même et peut faire opérer le retrait par un tiers, moyennant une procuration légalisée par l'autorité compétente, ou moyennant une délégation par lui souscrite.

Les sommes dues à des titulaires décédés sont remboursées soit à l'autorité compétente sur la réquisition faite par elle, soit aux héritiers ou ayants droit après que ceux-ci ont produit les pièces établissant leur qualité.

Bureau dans lequel doivent être faites les opérations d'un livret

Ces pièces sont retenues par la Poste comme documents à l'appui.

Aucun versement ou remboursement ne peut être effectué dans un bureau de poste autre que celui où le compte-courant du livret est ouvert.

Changement de résidence du titulaire d'un livret

En cas de changement de résidence, le titulaire d'un livret peut demander le transfert de son compte au bureau de poste de la localité de sa nouvelle résidence, à la condition que ce bureau participe au service de la Caisse d'Epargne.

Cession d'un livret

Le livret peut être cédé par son titulaire soit par acte authentique ou sous seing privé, soit par une déclaration sur le livret même, pourvu que l'identité du cédant et du nouveau titulaire soit constatée.

La cession doit être immédiatement notifiée au bureau de poste.

Si le nouveau titulaire désire continuer le compte ouvert, il lui est remis un autre livret qui porte, comme premier article, le solde du livret cédé.

Perte d'un livret

En cas de perte du livret, le titulaire doit en donner immédiatement avis au bureau de poste de sa résidence, et un duplicata lui en est remis sur autorisation préalable de la Direction Générale des Postes, contre payement d'une taxe de Mill. 50.

Le nouveau livret n'est émis qu'après qu'un avis a été publié dans le *Journal Officiel* et affiché au bureau de poste de la localité, et qu'à l'expiration d'un délai d'un mois depuis la date de la publication de l'avis.

L'émission d'un duplicata du livret perdu rend nul l'original.

Dividende

Le dividende représente la part dans les bénéfices de chaque déposant proportionnellement aux sommes par lui versées.

Les fractions de livres ne participent pas de dividende.

Ce dividende ne pourra jamais être supérieur au quarantième du capital.

Calcul du dividende

Les sommes versées dans le courant du mois ne participent au dividende qu'à partir du premier jour du mois suivant celui pendant lequel le versement a été opéré.

Il en est de même pour toutes sommes qui sont retirées dans le courant du mois, lesquelles cessent d'avoir droit au dividende à partir du premier jour du mois pendant lequel le remboursement a été effectué.

Au 31 Décembre de chaque année, le dividende acquis s'ajoute au capital et donne lui même lieu à l'établissement d'un nouveau dividende. Les fractions de 10 millièmes sont négligées dans le total du dividende ainsi acquis.

Toutefois, si le titulaire désire clôturer son compte dans le courant de l'année, le dividende à lui dû est immédiatement payé après que son compte a été dûment arrêté par la Direction Générale.

Vérification

L'Administration des Postes peut, chaque fois qu'elle le juge nécessaire pour la vérification des opérations, demander l'envoi du livret.

Pendant que le livret se trouve à la Direction générale, aucun versement ne peut être fait par le titulaire ni aucun remboursement ne peut lui être effectué sans autorisation préalable.

Garantie de l'Etat

L'Etat garantit le remboursement intégral des fonds versés en capital et dividende.

Crédits des livrets au compte desquels aucune opération n'a été effectuée pendant quinze années

Les sommes portées au crédit de titulaires qui, pendant quinze années n'ont fait aucun versement ni retrait, sont acquises à la Caisse d'Epargne.

Un mois avant que ces sommes soient passées au profit de la Caisse, il en est donné avis à l'interessé, si c'est possible, par lettre recommandée.

Insaisissabilité des sommes déposées

Les sommes déposées à la Caisse d'Epargne sont insaisissables et aucune opposition ne peut être faite au remboursement demandé par le titulaire du livret.

Toutefois, s'il s'agit de sommes déposées au nom d'un mineur ou d'un incapable, son représentant légal peut faire opposition à leur remboursement; dans ce cas, pour être valable, l'opposition devra être faite par exploit d'huissier et notifiée au bureau de poste auquel incombe le remboursement des sommes déposées.

ÉPARGNE DE L'ENFANCE

Caisse d'Epargne de l'Enfance

Afin d'encourager l'esprit d'économie chez les enfants et pour leur faciliter de conserver leurs petites économies et de les déposer ensuite à la Caisse d'Epargne, il leur est permis de se servir, à cet effet, de timbres-poste. Ces timbres sont collés sur un bulletin spécial et, lorsque le montant atteint le minimum fixé pour les dépôts à la Caisse d'Epargne, soit 50 millièmes, il en est fait inscription sur le livret.

Les bureaux admis à ce service sont : Caire et succursales, Alexandrie et succursales, Port-Saïd et Haï el-Arab, Suez et Port-Tewfik, Tantah, Mansourah, Zagazig, Assiout, Assouan, Benha, Béni-Souef, Damanhour, Damiette, Guizeh, Fayoum, Edfou, Isna, Mina el-Kamh, Minieh, Keneh, Chébin-el-Kom, Sohag.

TRANSFERTS DES COMPTES DE LA CAISSE D'ÉPARGNE ENTRE L'ÉGYPTE D'UNE PART ET LE ROYAUME-UNI ET L'ITALIE D'AUTRE PART

En vertu d'accords spéciaux avec l'Office Britannique et celui d'Italie, les sommes déposées dans les caisses d'Épargne Postale peuvent, sur la demande des déposants, être transférées de l'Egypte à l'un des deux pays susdits, et vice-versa.

Le transfert des comptes avec la Grande-Bretagne est soumis à une commission de Mill. 5 par chaque L.E. 2.

Aucune commission n'est perçue pour le transfert des comptes avec l'Italie.

TÉLÉGRAPHES

RÈGLEMENT DU SERVICE TÉLÉGRAPHIQUE
POUR L'INTÉRIEUR DE L'ÉGYPTE

TÉLÉGRAMMES POUR L'INTÉRIEUR DE L'ÉGYPTE

Tarif

Les télégrammes transmis dans l'intérieur de l'Egypte, sont uniformément taxés à raison de 5 millièmes pour chaque deux mots ou fraction de deux mots avec un minimum de taxe de 20 millièmes pour chaque télégramme de 8 mots ou moins.

Télégrammes privés urgents

L'expéditeur d'un télégramme privé peut obtenir la priorité de transmission et de remise à destination en inscrivant la mention «urgent» *avant l'adresse*, et en payant le triple de la taxe d'un télégramme ordinaire.

Reçu

Un reçu constatant le prix, la date et l'heure est délivré *gratis* à l'expéditeur de tout télégramme.

Distribution

Les télégrammes sont distribués gratuitement dans toutes les villes.

Lorsque les destinataires habitent en dehors des limites des villes, mais dans un rayon de 2 kilomètres du bureau du télégraphe, la distribution est faite aussi gratuitement.

Pour des distances de plus de 2 kilomètres les surtaxes suivantes sont perçues:

De 2 à 4	kilomètres,	25	millièmes
» 4 à 8	»	50	»
» 8 à 12	»	100	»

Au delà de 12 kilomètres, les dépêches ne sont pas portées à domicile.

Lorsque le télégramme doit être remis à bord d'un vaisseau en rade, il est perçu une surtaxe de 50 millièmes.

Les dépêches sont remises à destination sans surcharge jusqu'à la distance de deux kilomètres. Toute dépêche télégraphique adressée à une station quelconque doit porter dans le corps de l'adresse le nom du village où le destinataire demeure, si cette demeure n'est pas dans la ville ou village où se trouve le bureau télégraphique.

Dans le cas où l'expéditeur ne se conformerait pas au susdit règlement, la dépêche ne sera pas remise et sera retenue en dépôt.

L'Administration tient à la disposition du public une brochure donnant les frais de port à encaisser pour toutes les localités desservies par des bureaux du Télégraphe.

Ce livre se vend au bureau central des Télégraphes à raison de 100 Millièmes.

Les télégrammes *Ordinaires* reçus pendant la nuit ne sont pas délivrés entre 10 p.m. et 6 a.m.

Les télégrammes *Urgent*, les télégrammes de l'Etat et les télégrammes de *Presse* sont délivrés pendant la nuit à moins qu'ils ne soient adressés à des localités sujettes à des frais de remises.

Les télégrammes adressés à des localités sujettes à des frais de remises ne sont pas délivrés pendant la nuit c'est-à-dire entre le coucher et le lever du soleil.

Signature des Télégrammes

Chaque télégramme doit être signé par l'expéditeur ou porter son cachet et indiquer son adresse. La transmission du nom de l'expéditeur n'est pas obligatoire.

Télégrammes prohibés

L'Administration se réserve le droit d'arrêter la transmission de tout télégramme paraissant dangereux pour la sécurité de l'état ou qui serait contraire aux lois du pays, à l'ordre public ou aux bonnes mœurs.

Partie taxée d'un Télégramme

Tout ce que l'expéditeur écrit sur la minute de son télégramme pour être transmis, entre dans le calcul de la taxe—sauf les indications de service, telles que: le bureau d'origine, la date et l'heure, — qui sont transmis gratuitement.

Nombre maximum de lettres dans un mot taxé

Le maximum de longueur d'un mot dans les télégrammes en langage clair est fixé à quinze lettres ; l'excédent ou fraction de quinze lettres est taxé comme un mot. Mais dans l'adresse le nom du bureau de destination n'est taxé que comme un seul mot quel que soit le nombre de lettres ou des mots qui le composent; exemple: « Chebin el-Kanater » est compté comme un seul mot.

Le maximum de longueur d'un mot dans les télégrammes en langage convenu est fixé à dix lettres.

Télégrammes chiffrés

La taxe des télégrammes chiffrés est calculée à raison de 5 chiffres ou 5 lettres pour un mot; l'excédent ou fraction de 5 chiffres ou lettres est compté pour un mot.

Prohibition de réunion de plusieurs mots ou de leur altération

Les réunions ou altérations des mots contraires à l'usage de la langue employée ne sont pas admises.

Enregistrement d'adresses télégraphiques

Les adresses télégraphiques convenues sont admises et doivent être enregistrées au bureau central de l'Administration contre paiement d'un droit de 1500 millièmes pour chaque adresse et pour chaque localité. La même adresse télégraphique peut être utilisée pour les dépêches européennes et arabes, tant que la prononciation est la même dans les deux langues, mais si l'adresse est traduite par un autre mot de prononciation différente, elle serait considérée comme deux adresses différentes et taxées comme telles.

L'Administration ne prend aucune responsabilité pour la livraison des télégrammes ayant des adresses convenues, sauf, cependant, si l'adresse est enregistrée au Bureau Central.

Télégrammes à envoyer par la Poste

Lorsque l'expéditeur désire que son télégramme soit transmis par télégraphe jusqu'à un bureau qu'il indique et, de là par la poste jusqu'à destination, l'adresse devra être formulée ainsi qu'il suit: *Poste, Hassan Pacha, Suakim. « Suez »* le nom du bureau télégraphique d'arrivée étant exprimé le dernier.

Une surtaxe de 5 millièmes sera perçue pour chaque télégramme. La même surtaxe sera perçue pour les télégrammes adressés *Poste Restante.*

Réponse payée

L'expéditeur peut affranchir la réponse qu'il demande à son correspondant en inscrivant, avant l'adresse, l'indication « Réponse Payée » ou *R.P.* — Il devra payer une surtaxe égale à celle d'un télégramme ordinaire de 8 mots pour l'intérieur de l'Egypte, à moins que l'expéditeur ne mentionne le nombre de mots qu'il désire affranchir; dans ce cas la taxe de la réponse sera calculée d'après le nombre de mots désigné.

L'expéditeur qui veut affranchir une *réponse urgente* doit inscrire avant l'adresse l'indication—*R.P. Urgent*—et acquitter la taxe correspondante.

Bon pour réponse payée

Lorsqu'une réponse est affranchie, le bureau d'arrivée remet au destinataire, en même temps que le télégramme, un bon qui lui donne la faculté d'expédier gratuitement un télégramme dans les limites du nombre de mots affranchis, à destination quelconque, et à partir d'un bureau quelconque de l'intérieur de l'Egypte.

Si la taxe de la réponse excède le montant de la valeur du bon, l'excédent doit être payé en numéraire.

Un délai de six semaines est accordé pour la réponse.

Réponse payée non utilisée

Lorsque le bon n'a pas été utilisé, la somme versée d'avance peut être remboursée à l'expéditeur sur la présentation du bon dans la limite de six semaines.

Dépêches collationnées

L'expéditeur de tout télégramme a le droit d'en demander le collationnement (répétition) et dans ce cas il y inscrit *collationnement ou T.C.* Pour l'intérieur de l'Egypte la taxe pour le collationnement (répétition) est la moitié de celle d'un télégramme ordinaire de même longueur.

Demande d'accusé de réception

L'expéditeur peut demander l'accusé de réception de son télégramme; dans ce cas il y inscrit la mention *accusé réception ou P. C.* La taxe d'accusé de réception est égale à celle d'un télégramme de huit mots pour l'intérieur de l'Egypte.

Télégrammes à faire suivre

Dans le cas où l'expéditeur n'est pas certain du lieu de résidence de son correspondant, il a la faculté de demander au bureau de destination qu'il le fasse suivre dans une autre localité du pays. Pour cela il devra inscrire avant l'adresse la mention *Faire Suivre ou F.S.* suivie du nom du bureau auquel il désire que la deuxième transmission soit faite.

Les télégrammes *faire suivre* paient double taxe.

Indications éventuelles

L'expéditeur doit écrire avant l'adresse, celle des indications éventuelles prévues par le règlement dont il désire faire usage, tel que : —

— *Urgent* — ou Urgent.
— *RP* — ou Réponse Payée 8 mots.
— *PC* — ou Accusé de récep. télégr.
— *FS* — ou Faire Suivre
— *Poste* — ou Par Poste.
— *PR* — ou Poste Recommandée.
— *TR* — ou Télégraphe Restant.
— *GP* — ou Poste Restante.
— *GPR* — ou Poste Rest. Recomm.
— *TC* — ou Collationnement.

Il est entendu que ces indications font partie du télégramme et sont comptées chacune pour un mot.

Copies des Télégrammes

Les originaux des télégrammes et les documents y relatifs, retenus par l'Administration, sont conservés pendant trois mois à compter de leur date, avec toutes les précautions nécessaires au point de vue du secret.

Ce délai est porté à dix mois à compter du mois qui suit celui de leur date pour les télégrammes internationaux.

Les originaux ou les copies des télégrammes ne peuvent être communiqués qu'à l'expéditeur ou au destinataire, après constatation de leur identité, ou bien au fondé de pouvoirs de l'un d'eux.

L'expéditeur et le destinataire d'un télégramme ou leurs fondés de pouvoirs ont le droit de se faire délivrer des copies, certifiées conformes, de ce télégramme ou de la copie remise à l'arrivée, si cette copie a été conservée par l'Office de destination. Ce droit expire après le délai fixé pour la conservation des archives.

Il est perçu, pour toute copie délivrée conformément au présent article, un droit fixe de 20 millièmes par télégramme ne dépassant pas cent mots. Au delà de cent mots, ce droit est augmenté de 20 millièmes par série, ou fraction de série de 100 mots.

L'Administration n'est tenue de donner communication ou copie des pièces désignées ci-dessus, que si les expéditeurs, les destinataires ou leurs ayants-droit fournissent les indications nécessaires pour trouver les documents auxquels se rapportent leurs demandes.

Si les renseignements fournis sont insuffisants pour permettre au Bureau de Contrôle de trouver de suite les documents demandés, l'Administration a le droit de demander d'avance un droit de recherche conformément au Tarif suivant :

Un droit de 100 millièmes est perçu pour les recherches à exécuter dans les documents d'un seul jour et d'un seul bureau télégraphique; ainsi si les recherches s'étendent aux documents de deux jours, le droit à percevoir sera de 200 millièmes et ainsi de suite suivant le nombre de jours et de bureaux télégraphiques.

Responsabilité

L'Administration n'accepte les dépêches que sous la condition expresse qu'aucune responsabilité ne sera encourue par elle pour les retards dans leur transmission ou leur distribution. Elle n'est non plus responsable de leurs non-transmission ou non-distribution, ni d'erreurs d'une nature ou cause quelconque.

Insuffisance d'adresse

Pour faciliter la distribution et éviter les retards dans la remise des dépêches, l'Administration a l'honneur d'inviter instamment le public d'avoir soin d'écrire le nom et l'adresse des destinataires d'une façon claire et avec des indications aussi complètes que possible.

TARIF TÉLÉGRAPHIQUE ÉGYPTIEN

SERVICE INTÉRIEUR

Les 8 premiers mots ou fraction de 8 mots. . . . . mill. 20
Pour chaque 2 mots en sus . . . . . » 5

N.B. — Les frais de port pour les localités distantes des bureaux télégraphiques sont perçus en sus.

SERVICE EXTÉRIEUR

Tarif par mot de la Basse-Egypte pour les pays suivants (voie El-Arich):

	Millièmes
Algérie.	48
Allemagne	48
Australie (via Fao Madras).	161
Autriche-Hongrie.	48
Azores (via Vallona) . . .	93
Belgique.	48
Bokhara (via Batoum). . .	62
Borneo (via Fao Madras). .	197
Bosnie-Herzégovine	48
Bulgarie.	48
Canaries (via Vallona-Cadix).	86
Cap Vert, Iles du (via Vallona-Lisbonne): St. Vincent	146
Santiago	189
Caroline (via Fao-Madras). .	225
Chine (via Fao Madras):	
Amoy	209
Foochou	209
Hong-kong. . . .	209
Shanghai.	209
Corée :	
Chemulpo	288
Fusan	288
Séoul	288
Autres endroits . .	331
Danemark	48
Détroits de Malacca :	
Malacca.	155
Native States. . . .	155
Penang	155
Singapore	155
Wellesley	155

	Millièmes
Espagne	48
Fanning (via Fao-Madras). .	237
Ferse (via Vallona-France) .	82
Fidji (via Fao-Madras). . .	188
Formosa (via Fao): Nagazaki .	288
France.	48
Gibraltar	48
Golfe Persique	73
Grande Bretagne et Irlande .	48
Grèce.	48
Hollande.	48
Indes (via Fao) :	
Indes Anglaises . .	87
Burmah.	87
Ceylon	91
Indes Hollandaises (via Fao) :	
Bali	200
Banka.	200
Billiton	200
Celebes	200
Java	181
Sombok.	200
Sumatra	200
Weh.	200
Indo-Chine :	
Annam	183
Cambodge	155
Laos.	155
Cochinchine. . . .	155
Tonkin	183
Islande	95
Italie	48
Japon (via Fao-Madras). . .	288

	Millièmes
Labouan.	181
Luxembourg	48
Macao (via Fao-Madras) . .	218
Madeira (v. Vallona-Lisbonne).	88
Malte	48
Maroc.	84
Mauritania (via Brest-Dakas) .	115
Montenegro.	48
Nlle Calédonie (via Madras) .	194
Nlle Zélande (Via Fao-Madras).	177
Norfolk (via Fao-Madras) . .	169
Norvège	48
Perse (via Hanekin) . . .	58
» (via Fao).	75
Philippines (via Fao Madras):	
Luçon	249
Visayas	268
Portugal	48
Roumanie	48
Russie d'Asie (via Batoum) .	62
Russie d'Europe et Caucase .	48
Sénégal (via Vall-Brest-Dakar)	115
Serbie	48
Siam (via Fao-Moulmein). .	125
Suède.	48
Suisse	48
Tripoli d'Afrique	48
Tunis.	48
Turquie d'Asie et stations sur la ligne Damas-Hedjaz jusqu'à Médine.	21
Turquie d'Europe.	26
Turquie Archipel.	26
Chio, Lemnos, Tenedos. . .	35

Il sera perçu une surtaxe de 5 millièmes par mot pour les télégrammes expédiés de la Haute-Egypte.

Tarif par mot de la Basse-Egypte pour les pays suivants (voie Halfa):

Hedjaz (via Halfa-Suakin) :	
Djeddah et Mecque (en langues Européennes et Orientales).	79
Taïf (en Arabe seulement). .	79
Erythrée (via Halfa et Kassala). (en langues Européennes seulement)	29
Abyssinie (via Halfa et Kassala)	33
Aden (via Halfa et Kassala) (en langues Européennes seulement)	60
Djibouti (via Halfa et Kassala)	58
Perim » » .	37
Yemen » » .	75

Il sera perçu 5 millièmes en moins par mot pour les télégrammes expédiés de la Haute Egypte.

N.B. — Les télégrammes en langues *Orientales* sont acceptés seulement pour la Perse (voie Hanekine), la Turquie d'Asie, les stations sur la ligne de Damas-Hedjaz jusqu'à Médine, la Turquie d'Europe et l'Archipel de la Turquie (voie Ariche), pour Hedjaz voie Compagnie Eastern Suez ou Halfa-Suakim pour Yemen voie Compagnie Eastern Suez.

SERVICE POUR LE SOUDAN

Urgent: 40 mill. pour chaque 2 mots ou fraction, avec taxe minime de 160 mill. pour 8 mots.

Ordinaire: 15 mill. pour chaque 2 mots ou fraction, avec taxe minime de 60 mill. pour 8 mots.

Différé: (*) 15 mill. pour chaque 4 mots ou fraction, avec taxe minime de 30 mill. pour 8 mots.

(*) Les télégrammes différés sont retardés d'au moins 48 heures.

THE EASTERN TELEGRAPH COMPANY Ltd.

Tariff per Word

TO	Millièmes (Ochr el guerch)
EUROPE	*via* DIRECT
Austria & Hungary	48
Azores	71
Belgium	48
Bosnia-Herzegovina	
Bulgaria	
Crete	35
Denmark	48
Faroe Islands	67
France	48
Germany	
Gibraltar	
Great Britain & Ireland	
Greece, Mainland & Islands	
Holland	
Iceland	81
Italy	48
Luxemburg	
Malta	
Montenegro	
Norway	
Portugal	
Roumania	
Russia in Europe & Caucasus	
Servia	
Spain	
Sweden	
Switzerland	
Turkey in Europe	
» » Asia	67
» Rhodes	48
» Chios, Lemnos & Tenedos	44
» Cyprus	35
» Other Turkish Islands	77
AFRICA	*via* DIRECT
NORTH —	
Algeria	48
Marocco-Tangier	48
» Casablanca, Rabat & Mogador	67
Tripoli	48
Tunis	48

TO	Millièmes Ochr el guerch
AFRICA *(continued)*	*via* DIRECT
RED SEA PORTS, &c. —	
Abyssinia	96
Aden	77
Djibouti	90
Erythrea	85
Hedjaz, *via* Jeddah	92
Perim	77
Suakin	35
Yemen, *via* Sheik Seyed	106
EAST COAST & ADJACENT ISLANDS —	
British East Africa — Mombasa and Kilindini	125
» » » Other Places	139
German East Africa—Bismarckburg and Ujiji	195
» » Other Places	133
Madagascar & Reunion	173
Mauritius, Seychelles and Rodrigues	168
Pemba Island	133
PORTUGUESE EAST AFRICA —	
Mozambique and Lourenço Marques (towns)	175
Government Stations, Mozambique Province	179
Nyassa Company's Offices	183
Beira (town)	175
Beira Railway Company's Stations	179
District of the Zambesi-Quelimane	175
» » » Other Places	179
Zanzibar	125
SOUTH —	
Cape Colony	168
Natal	168
Orange River Colony and Transval	168
Southern and North. Western Rhodesia	176
Northern Rhodesia	188
Nyassaland (British Central Africa Protectorate)	188
WEST COAST AND ADJACENT ISLANDS —	*via* MALTA
Angola — Benguella, Loanda and Mossamedes	285
» Other Places	289
Bathurst	192
Bissao and Bolama	194
Cameroons	272
Canaries . . . . . *via* Cadis	71
» . . . . . *via* St-Vincent	262
Congo Free State	288
Dahomey — Kotonou, &c.	264
French Congo — Libreville &c.	274
French Guinea — Conakry	192
» » Other Places	196

TO	Millièmes (Ochr el guerch)
AFRICA (*continued*).	*via* MALTA
WEST COAST AND ADJACENT ISLANDS (*continued*).	
German South West-Africa — Swakopmund, &c.	176
Gold Coas— Accra and Sekondi	248
» » Other places.	256
Ivory Coast — Grand Bassam	240
» » Other places.	248
Madeira	70
Nigeria Lagos & Bonny	264
» Other Places.	272
Principé	266
St. Jago	171
St. Thomé	266
St. Vincent	128
Senegal & French Sudan . . . . . *via* Cadis	108
» » » . . . . . *via* St. Vincent	229
Sierra Leone-Freetown, Water Street & Cline Town. . .	192
» » Other Railway Offices	196
Togoland	264
Ascension.	168
St. Helena.	168
ASIA	*via* DIRECT
British North Borneo	202
CHINA —	
Hongkong, Shanghai, Amoy and Foochow	214
Canton	223
Macao.	223
Other Places.	260
Cocos-Keeling Islands	168
Corea	321
Dutch Indies — Java.	185
» » Other Islands & Dutch Borneo	204
Formosa	235
French Indo-China — Cochin China, Loas and Cambodge .	160
» » Poulo Condore (Island).	167
» » Annam and Tonquin	189
India — India and Burmah	92
» Ceylon	96
Japan	293
Peninsula of Kwantoung (Port Arthur and Dalny) . . .	254
Persia, including Bushire, ... *via* Rhodes Hanekin	90
» » » . . . . . *via* Bombay	150
Persian Gulf Stations, ... *via* Rhodes	106
» » » . . . . . *via* Bombay Foa	119
Philippine Islands of Luzon.	254
» Other Islands (Visayas).	273

TO	Millièmes (Ochr el guerch)
ASIA — *(continued)*	*via* DIRECT
Russia in Asia and Bokhara, . . . *via* Trieste or Odessa	62
Striats Settlements—Malacca, Federated Malay States, Panang and Singapore.	160
» » Labuan	186
Siam . . . . . *via* Moulmein	130
» . . . . . *via* Singapore	183
Yap (Caroline Islands)	229
AUSTRALASIA	
COMMONWEALTH OF AUSTRALIA —	
South and West Australia, New South Wales, Queensland and Victoria	166
Tasmania.	178
New Zealand.	182
New Caledonia	199
PACIFIC ISLANDS	
Fanning Island	243
Fiji	193
Norfolk Island	174
Guam, via North Atlantic	289
Midway » »	241
Honolulu » »	193
NORTH AMERICA	
Quebec, Ontario, New York City, &c	96
New York (State), District of Columbia, Pennsylvania, &c. .	104
Illinois, Indiana, Ohio Michigan, Georgia, &c.	108
Iowa, &c, ...	117
California, Washington (State), &c.	121
SOUTH AMERICA	
Argentine Republic	248
Bolivia	248
Brazil — Pernambuco	193
» Other places (except Amazon Stations)	241
Chili — Punta Arenas	248
» Other Places	248
Guiana, British	385
» French	362
Paraguay	248
Peru	248
Uruguay	248
Venezuela	289

The charges for Telegrams to other places in North and South America and to Central America and the West Indies can be obtained on application at the Company's Offices.

TÉLÉPHONE

THE TELEPHONE COMPANY OF EGYPT, Ltd.

ENTRE	Caire - Alexandrie et vice-versa (1)	Tantah - Caire et vice-versa (1)	Tantah-Alexandrie et vice-versa (1)	Zagazig et le Caire Zagazig et Tantah et vice-versa (1)	Zagazig et Alexan. et vice-versa (1)	Mansourah - Caire Mansourah - Alexan. et vice-versa (1)	Mansourah-Tantah Mansourah - Zagazig et vice-versa (1)	Port-Saïd - Caire Port-Saïd - Tantah Port-Saïd - Mansour. et vice-versa (1)	Port-Saïd-Zagazig et vice-versa (1)	Port-Saïd - Alexand. et vice-versa (1)
	P.T.	P.T.	P.T.	P.T.	P.T.	P.T.	P.T.	P.T.	P.T.	P.T.
Pour chaque 3 m. de communication ou fraction de 3 m. . .	7,5	4	5	4	7,5	5	2,5	7,5	5	10
Pour chaque 3 minutes jusqu'à 6 minutes.	15,0	8	10	8	15,0	10	5	15	10	20
SERVICE URGENT.—Pour chaque 3 minutes ou fraction de conversation	22,5	12	15	12	22,5	15	7,5	22,5	15	30

Des Cabines Publiques ont été établies aux endroits suivants :

ALEXANDRIE

Rue St. Mark No. 3.

Buffet de la Gare à Bab-el-Ghedid
Bourse Khédiviale

Rue du Télégraphe Anglais No. 4.
(Immeuble de la Cie du Téléphone)

Bureau du Journal El-Moayad
Egyptian Bar.

RAMLEH

Bureau Central. Halte Glymenopoulo. Casino San Stefano **(ouvert Saison d'été).**

AKRICHA : Bureau Central

LE CAIRE

19, rue des Téléphones (pl. de l'Opéra)
Bourse Khédiviale
Tel. Houses (r. Mansour, q. Ismaïlieh)
Confiserie Sault
Pharmacie Awlad Enan (Bab-el-Hadid)
Stephenson & Co. (Abbassieh)
Continental Hotel.
New Bar.
Obelisk Bar.
Standard Bar.

HÉLOUAN : Bureau Central
GUEZIREH : Bureau Central

ZEITOUN : Bureau Central
TANTAH : Bureau Central.
Buffet de la Gare

ZAGAZIG : Bureau Central. — Buffet de la Gare.

[1] Pour les communications qui seront faites de 10 heures du soir à 6 heures du matin, la période de communication sera doublée moyennant le même tarif.

TARIF DE LOCATION DES FIACRES

LE CAIRE

A la Course

Si la voiture est louée et congédiée dans le cercle de la ville (4 kilom. soit 2 1/2 miles environ) prenant comme centre la Place de l'Opéra:—

Pour une course d'un kilomètre ou moins	P.T.	3
Pour chaque kilomètre ou partie d'un kilom. en plus	»	2
Pour chaque 1/4 d'heure d'attente (course ou heure).	»	2

A l'heure

(Le cocher devra en être informé)

Pour 1 heure ou moins pendant le jour ou la nuit .	P.T.	10
Pour chaque 1/4 d'heure au delà d'une heure. . . .	»	2
Pour 12 heures pendant le jour ou la nuit.	»	70

Tarif Spécial

(Ce tarif prend comme centre la Place de l'Opéra)

	Aller P.T.		Retour avec	attente	P.T.
Polo Ground.	8	de	2	heure	20
Hôtel de Ghézireh	8		2	»	20
Tribunes, les jours des courses.	10		3	»	30
Jardin Zoologique de Ghizeh	10		2	»	25
Pyramides.	40		3	»	60
Fom-el-Khalig	8		1	»	15
Vieux-Caire	12		1	»	25
Caserne de l'Abbassieh	12		1	»	25
Koubbeh-les-Bains	20		2	»	30
Matarieh, l'Arbre de la Vierge et le Parc des Autruches.	35		2	»	60
Citadelle	10		1	»	20
Tombeaux des Khalifes	15		2	»	30
Rod-el-Farag.	12		1	»	25
Village de Choubra	20		1	»	15
Bassatine	30		2	»	50
Zeitoun.	25		2	»	40
Ville des Oasis	30		2	»	50
Polygone	20		2	»	30
Zamalik	10		1	»	20
Village de Ghizeh	15		1	»	25
Tombeaux des Mamlouks-Imam	15		2	»	30
Promenade du petit Ghézireh	15				
» du grand Ghézireh	20				
» du petit et du grand Ghézireh .	30				
» des deux ponts	30				
Route des Pyramides (Cheikh Nasr Eddin et retour)	40				

Frais accessoires

Pour chaque colis placé sur le siège.	P.T.	1
Pour plus de 3 personnes, le cocher sera en droit de réclamer un surplus de	P.T.	2

ALEXANDRIE

Tarif pour l'intérieur de la ville

	Voiture à 1 Cheval	Voiture à 2 Chevaux
	MILL.	MILL.
Pour une course de 10 minutes ou moins . . .	20	30
» » » 20 » » . . .	25	40
» » » 30 » » . . .	30	50

Pour plus de trente minutes, 20 millièmes par 1/4 d'heure pour une voiture à deux chevaux, et 15 mill. pour une voiture à un cheval, soit par heure 90 mill. pour la première heure et 80 mill. pour les heures suivantes pour les voitures à 2 chevaux, et 60 mill. indistinctement pour les voitures à un cheval.

Les fractions de quart d'heure comptent pour 1/4 d'heure.

De 11 h. p.m. à 6 h. a.m. le tarif ci-dessus est augmenté de 5 mill. pour les voitures à 1 cheval, et de 10 mill. pour les voitures à 2 chevaux par 1/2 heure ou fraction de 1/2 h.

Un supplément de 10 mill. est dû aux fiacres pris dans la cour de la gare de Bab-el-Guédid du Caire.

Les limites de la ville sont: — La porte de Gabbari, les Champs-Elysées, l'Usine des Eaux, les collines de Hadra jusqu'à la mer.

Tarif spécial de l'intérieur à l'extérieur de la ville et (vice-versa)

Course à Hadra, au Palais N° 3, à Lombroso, au Casino de l'Ibrahimieh:—

	Voiture à 1 Cheval	Voiture à 2 Chevaux
	MILL.	MILL.
Aller seulement	50	80
Aller et retour avec arrêt d'une demi-heure .	80	120
Course à l'Ibrahimieh, Sidi-Gaber, Wardian, l'Abbattoir:—		
Aller seulement	70	100
Aller et retour avec arrêt d'une heure . . .	100	150
Course à la gare de Bulkeley, Antoniadis, aux jardins de Nouzha:—		
Aller seulement	80	120
Aller et retour avec un arrêt d'une heure. .	140	200
Course à Fleming, Souk, Bacos:—		
Aller seulement	100	140
Aller et retour avec arrêt d'une heure . . .	150	220
Course à San Stefano, l'Hôtel Beau-Rivage, Ramleh (Chemins de fer de l'Etat), Hagar-Nawatieh, Mex:—		
Aller seulement (non compris San Stéfano) .	140	180
» » à San Stéfano	120	160
Aller et retour avec arrêt d'une 1/2 heure .	200	300
Si l'arrêt est plus long, par demi heure en plus	25	40

Pendant la nuit, ce tarif sera augmenté de la même façon que le tarif de la ville.

RAMLEH ET SIDI-GABER

Le tarif de la ville s'applique à Ramleh, quand le fiacre est pris et renvoyé dans le périmètre de Ramleh, c'est-à-dire entre Abou-Nawattir, l'Hôtel Beau-Rivage et la station de Gabrial. Il en est de même pour le périmètre de l'Ibrahimieh compris entre les collines de Hadra, la route de Ramleh, les bains de Cléopâtre et la mer.

	MILL.	MILL.
De la gare de Sidi-Gaber à Bacos, Souk, la route de Rosette et l'Église Grecque (Zizinia) sur la route Siouf . . .	60	80
Au-delà, c'est-à-dire, de Sidi-Gaber à San-Stefano Beau-Rivage, etc.	80	100

PORT-SAID

A l'heure

	Millièmes
Pour la première heure	100
Pour chaque demi-heure en plus ou fraction	40

A la Course

Pour une course en ville	25
Pour chaque quart d'heure d'attente après la course	20

Tarif Spécial

Course d'un endroit quelconque de la ville: —

A la gare des Chemins de fer ou vice-versa	40
A la gare des Chemins de fer, aller et retour, avec un quart d'heure d'attente	60
Aux cimetières ou vice-versa	70
Aux cimetières aller et retour, avec une demi-heure d'attente . .	120
A El-Raswa ou à la station du Lac Menzaleh, aller et retour .	80
Au quartier du Navy-House ou vice-versa	30
S'il y a plus de deux colis, il sera payé pour chaque colis placé sur le siège	10

TARIF POUR LES EMBARCATIONS DE LOUAGE

Du 1er Novembre jusqu'au 31 Mars entre 7 h. a.m. et 7 h. p.m.
» » Avril » 31 Octob. » 5 h. a.m. et 9 h. p.m.

	Service de jour P.T.	Service de nuit P.T.
Des débarcadères (de la Marine ou des Quais) à un navire dans le Bassin de Carénage ou au Quai de l'Arsenal ou vice-versa :		
Pour un ou deux passagers	2	3
Pour chaque passager en plus	1	1 1/2
Des débarcadères (de la Marine ou des Quais) à un navire dans le port intérieur (excepté le Bassin de Carénage et les navires accostés au Quai de l'Arsénal) ou au Phare de Ras-el-Tin ou vice-versa :		
Pour un ou deux passagers	3	4 1/2
Pour chaque passager en plus et jusqu'à quatre .	1 1/2	2
Pour chaque passager au delà de quatre . . .	1	1 1/2
Des débarcadères (de la Marine ou des Quais) à un navire ou à un endroit quelconque de la côte dans le port extérieur jusqu'à la balise de "Buheirah" et l'extrémité du brise-lames ou vice-versa :		
Pour un ou deux passagers	5	8
Pour chaque passager en plus et jusqu'à quatre .	2	2 1/2
Pour chaque passager au delà de quatre . . .	1	1 1/2
Des débarcadères (de la Marine ou des Quais) à un navire en dehors des Passes ou au Fort "Agami" ou vice-versa :		
Pour un ou deux passagers	10	15
Pour chaque passager en plus et jusqu'à quatre .	4	6
Pour chaque passager au delà de quatre . . .	3	4 1/2
Par heure — avec deux hommes :		
Pour la première heure	8	10
Pour chaque heure consécutive.	6	8
Par heure — avec quatre hommes :		
Pour la première heure	9	12
Pour chaque heure consécutive.	6	8
Pour chaque malle ou portemanteau	1	1
Pour tout petit paquet qui n'est pas porté par le passager	1/2	1/2
Tout bagage porté par le passager.	*gratis*	*gratis*

Pendant le mauvais temps et suivant la force du vent les prix seront augmentés de moitié ou doublés, aussi bien pour le service de jour que pour le service de nuit; à cet effet un avis sera préalablement affiché par l'Officier Commandant du port. Lorsque les prix seront doublés, les bateliers auront la faculté de prendre ou de refuser des passagers.

Pour éviter toute dispute entre les passagers et les bateliers, les prix pour le service de nuit doivent être payés sur le débarcadère de la Marine, avant de descendre dans les embarcations, et en présence d'un agent des Gardes-Côtes.

Les marins des navires de guerre, stationnés dans le port intérieur, paieront pour le service de nuit les mêmes prix que pour le service de jour.

La valeur de la piastre au tarif est de 2 1/2 pence en monnaie anglaise et de 25 centimes en monnaie française.

TARIF ET RÈGLEMENTS
pour les automobiles au taximètre

CAIRE

	P.T.
Pour les premiers 1200 mètres ou moins	3.½
» chaque 400 mètres ou fraction additionnels	1.—
» chaque 5 minutes d'attente	1.—

Frais supplémentaires :

Outre le prix de la course enregistré par l'appareil, les suppléments suivants sont payables pour tout parcours aller ou retour à vide:

à ou de Mena-House (Les Pyramides)	10.—
à ou de Helmieh, Zeitoun, Choubrah (village) Héliopolis	8.—
à ou du Pont de Koubbeh, Abassieh, Citadelle, Ghizeh, Rod-el-Farag.	5.—
à ou de Guezireh (immeubles du Gouvernement)	3.—

TARIF DE LOCATION DES BAUDETS ET CHAMEAUX

CAIRE

	P.T.
Pour une journée (12 heures).	12.—
» » » » hors de la ville, ne retournant pas le même jour	18.—

(Guizeh)

De la gare de Bedrasheen aux Pyramides de Sakkara.	7.—
Du débarcadère de Bedrasheen aux Pyramides de Sakkara . . .	7.½
Du débarcadère ou de la gere de Bedrasheen aux Pyramides de Sakkara (aller et retour)	10.—
Par heure { Pour chacune des deux premières heures	2.—
Par heure { Pour chaque heure en plus	1.—

(Pyramides)

Baudets : A l'heure	3.—
Pour une journée	20.—
Chameaux : A l'heure	5.—
Pour une journée.	30.—

ASSOUAN

Pour une journée (12 heures)	Mill.	150
D'Assouan à Chellal et retour	»	80
D'Assouan au Réservoir et retour	»	60
Du Cataract-Hotel au Camp.	»	20
Pour une course dans la ville.	»	10

PORT-SAID

A l'heure	Mill.	40
Pour une course dans la ville.	»	20
Des stations de baudets à la gare	»	10
» » » à la Maison hollandaise	»	30
Pour une course au cimetière.	»	30
Pour une course au cimetière aller et retour, avec 1 heure d'arrêt.	»	80
Pour une course à El-Raswa	»	30
Pour une course à El-Raswa aller et retour, avec 1 heure d'arrêt.	»	80

TARIF POUR GUIDES ET INTERPRÈTES

CAIRE

	P.T.
A l'heure.	8.—
Pour une journée (en ville)	20.—
Pour une journée (hors de la ville)	30.—
(Guizeh)	
A l'heure.	6.—
Pour une journée	25.—
(Pyramides)	
(pour gaffirs et guides spéciaux):	
Ascensions des Pyramides	10.—
Entrée des Pyramides	10.—
Visite des ruines.	5.—
Ascension et entrée des Pyramides et visite aux ruines	20.—

N.B. — *Trois gaffirs pour chaque personne doivent être engagés pour l'Ascension ou l'entrée aux Pyramides.*

MUSÉE GÉOLOGIQUE

Ouvert du 1er Octobre au 30 Avril de 8.30 a.m. à 4.30 p.m.
» du 1er Mai au 30 Septembre de 7 a.m. à 1 h. p.m.

TARIF DE LOCATION DES TROLLEYS

Barrage du Delta

A la Course

	Par trolley pour 1 passager	Pour plus d'un passager
	P.T.	P.T.
De la gare des Chemins de fer du Barrage au Canal Central (Rayah Menoufia) et aux «Ambars» ou *vice-versa*. . .	2	1
De la gare des Chemins de fer du Barrage au Rayah Béhéra ou au Village Menashi ou *vice-versa*	3	1 1/2
De la gare des Chemins de fer du Barrage à la gare de Menashi ou *vice-versa*	4	2
De la gare de Menashi au bureau du Directeur	3	1 1/2
Pour l'aller et retour des susdites courses doubler le tarif.		
De la gare des Chemins de fer sur les deux Barrages au Rayah Béhéra et aux deux barrages et retour (sans arrêt) .	8	4
Les arrêts se calculent à l'heure.		
De la gare des Chemins de fer du Barrage au Palais (Maeya) ou *vice-versa*	3	1 1/2
Doubler le prix en cas de retour.		
Du Rayah Béhéra ou Menashi Village, au Palais (Maeya) ou *vice-versa*	3	1 1/2
Doubler le prix en cas de retour.		
De la gare de Chemins de fer de Menashi au Palais (Maeya) ou *vice-versa*	4	2
Doubler le prix en cas de retour.		
Sur la ligne principale au barrage de Damiette et retour ou *vice-versa*	2	1
Sur la ligne principale au barrage de Rosette et retour ou *vice-versa*.	4	2

A l'Heure

	Pour une heure	Pour 1/2 journée de trois heures	Pour une journée
Pour une ou deux personnes . .	P.T. 10	P.T. 25	P.T. 40
Pour trois personnes	» 13	» 30	» 50
Pour quatre personnes	» 15	» 33	» 60

Les hommes chargés des trolleys n'ont droit à aucun bakchiche. Ceux qui importuneraient les voyageurs par des demandes de bakchiche ou de toute autre manière devraient être signalés au directeur du Barrage.

Dans leur propre intérêt et dans celui du Gouvernement les passagers sont priés de réclamer des billets pour tout paiement qu'ils effectueraient.

SERVICE DES ANTIQUITÉS

(Ch. Antikhana el-Masria)

Billets pour visiter les Antiquités

Valables à partir du 1er Juillet pour 12 mois.

A) Pour toute l'Egypte. . . . . P.T. 120--

B) Sakkara . . . . . » 5—

Les billets A comprennent le B.

Les billets A sont livrés par le Musée d'Egyptologie, par MM. Thos Cook & Son et par l'Inspecteur des Antiquités à Louxor.

Les billets B. sont livrés par le Musée d'Egyptologie, par MM. Thos Cook & Son et à Sakkara par le Reïs du Service des Antiquités.

Un petit nombre de billets gratuits est mis par le Secrétariat à la disposition des différents Ministères.

Les employés du Gouvernement qui désirent en avoir doivent s'adresser à celui des Ministères dont ils dépendent.

Tout rapport concernant des monuments endommagés doit être adressé au Directeur général du Département des Antiquités au Musée d'Egyptologie au Caire ; ou bien, si le monument faisant l'objet du rapport se trouve au sud de Nag-Hamadi, à l'Inspecteur en chef des Antiquités à Louxor; si dans l'Egypte Moyenne, à l'Inspecteur en chef des Antiquités à Assiout; si dans le district de Sakkara, à l'Inspecteur en chef des Antiquités à Sakkara ; si dans la Basse-Egypte, à l'inspecteur des Antiquités à Mansourah.

Permis de Fouilles

Les demandes pour faire des fouilles doivent être adressées au Département des Antiquités qui les soumet au Comité d'Egyptologie qui se réunit en moyenne cinq fois au cours de chaque année. Ce comité décide s'il y a lieu de les agréer ou les rejeter.Ne sont agréées que les demandes présentées par des Gouvernements, par les Universités ou par des savants connus, et seulement dans un but strictement scientifique.

MUSÉE D'ARCHÉOLOGIE ÉGYPTIENNE

(Ch. Antikhana el-Masria)

Ouvert tous les jours, sauf les Vendredis

En été (1er Mai au 31 Octobre) de 8.30 a.m. à 1 h. p.m.

En hiver (1er Novembre au 30 Avril) de 9 h. a.m. à 4.30 p.m.

PRIX D'ENTRÉE

En été : jours ordinaires . . . . . 10 mill. par personne.

» Lundis . . . . . gratuit.

En hiver . . . . . 50 mill. par personne.

Les militaires en uniforme payent 5 mill. en été et 20 mill. en hiver, sur présentation d'un billet spécial.

MUSÉE DE L'ART ARABE

Ouvert tous les jours exceptés les Vendredis et jours fériés

En été (1er Mai au 31 Octobre) de 8 h. a.m. à 1 h. p.m.
En hiver (1er Novembre au 30 Avril) de 9 a.m. à 4.30 p.m.

PRIX D'ENTRÉE

En été . . . . . 10 mill. par personne
» » pour les militaires . . . . . 10 mill.
En hiver. . . . . , ... 50 mill. par personne
» » pour les militaires . . . . . 50 mill.

JARDIN ZOOLOGIQUE DE GUIZEH

(Guizeh)

Ouvert tous les jours de 9 a.m. au coucher du soleil

Ces jardins d'une immense étendue contiennent une des plus belles collections d'animaux vivants (environ 1300 spécimens) et de plantes.

Musique militaire les Vendredis et Dimanches pendant la saison d'hiver.

PRIX D'ENTRÉE

Jours ordinaires . . . . . P.T. 1/2 (5 mill.) par personne.
Dimanches. . . . . » 5 (50 ») » »

Les militaires en uniforme et les enfants au dessous de 12 ans payent P.T. 1 (10 millièmes) les Dimanches.

Le jour de Cham-el-Nessim l'entrée est de P.T. 10 par personne, et P.T. 5 pour les militaires en uniforme et les enfants au dessous de 12 ans.

Il est défendu d'introduire des chiens, des aliments ou liqueurs, ou de donner à manger aux animaux.

AQUARIUM DU GOUVERNEMENT

(Guizeh)

Grotte de Ghézireh

Ouvert tous les jours.

L'Aquarium consiste de 24 grands réservoirs contenant une collection unique de poissons du Nil. Il est situé dans un vaste et magnifique jardin.

PRIX D'ENTRÉE

Jours ordinaires. . . . . P.T. 1/2 (5 mill.) par personne.
Dimanches. . . . . » 1 (10 ») » »

Les militaires en uniforme ne payent que P.T. 1/2.

DONNÉES MÉTÉOROLOGIQUES

Observatoire de Hélouan

Latitude 29° 51' 33" N. Longitude 31° 20' 30" E. of Gr. Altitude 115 m.
On y fait des observations météorologiques et magnétiques continuelles: photographie des comètes, des nebules, etc. heure de midi, tremblements de terre, magnétisme terrestre, électricité atmosphérique, etc.

On peut y envoyer des chronomètres, baromètres, thermomètres, etc., pour faire établir leurs erreurs par comparaison avec des instruments exacts.

Les mesures de longueur sont contrôlées pour les Administrations du Gouvernement.

Heure

L'heure est celle du 30e Méridien Est de Greenwich (heure de l'Europe Orientale), et est en conséquence de 2 heures en avance sur Greenwich ou heure de l'Europe Occidentale, et 1 heure en avance sur l'heure de l'Europe Centrale.

Le canon à la Citadelle du Caire est tiré à midi (heure de l'Europe Orientale) au moyen d'un courant électrique envoyé automatiquement de l'Observatoire par le pendule régulateur. Le même courant donne aussi le signal à Alexandrie, Port-Said et à tous les bureaux télégraphiques jusqu'à Wadi-Halfa.

Stations Météorologiques

Sidi-Barrani, Alexandrie, El-Arish, Port-Said, Korashia, Sakha, Caire (Abbassieh, Hélouan, Guizeh, Ezbékieh), Kasr el-Gebali, Minieh, Assiout, Oasis de Dakhla, Tor, Esna et Assouan.

Rapport quotidien du temps

Des rapports sont reçus journellement par dépêche de: Malte, Brindisi, Candie, Athènes, Chypre et Suakin et sont transmises journellement à Alexandrie et Port-Saïd pour l'information des navires.

Egalement de: Sidi-Barrani, Alexandrie, Port-Saïd, El-Arish, Suez, Caire (Hélouan, Esbékieh, Guizeh), Minieh, Assiout, Assouan, Wadi-Halfa, Meroë, Atbara, Souakin, Khartoum, Kassala, Gallabat, Wad-Medani, Roseires, Dueim, El-Obeid, Kodok et Mongalla.

Ces dépêches sont publiées au Service de l'Arpentage et distribuées à midi tous les jours au Caire.

Elles peuvent être adressées à toute personne en Egypte contre paiement de P.T. 80 par an.

HYGIÈNE PUBLIQUE

(Ch. Cheikh Youssef)

Vaccination

La vaccination est obligatoire en Egypte pour tous les Européens et Indigènes par décret du 17 Décembre 1890. La vaccination au Caire se fait gratuitement dans les bureaux sanitaires de chaque quartier de la ville une fois par semaine, entre 9 et 11 h. a.m.

Du vaccin frais est préparé à l'Institut du Vaccin et peut être obtenu sur demande à l'Administration de l'Hygiène Publique, au prix de 5 millièmes par vaccination. Un tube de vaccin suffit pour 5 à 10 personnes.

Etat Civil

L'enregistrement des naissances et décès est obligatoire par décrets du 9 Juin 1891 et 12 Mars 1898. Les déclarations doivent être faites au bureau sanitaire du quartier de la ville où la naissance ou le décès ont eu lieu. Aucune inhumation ne peut avoir lieu sans le permis qui est accordé sur production d'un certificat de décès signé par un médecin autorisé ou par un inspecteur de l'Administration de l'Hygiène Publique. Dans les petits villages l'enregistrement est fait chez le Sarraf.

Déclaration des maladies infectieuses

D'après l'art. 6 du décret du 13 Juin 1891, tout médecin exerçant sa profession en Egypte est tenu de déclarer à l'Administration de l'Hygiène Publique tout cas de maladie infectieuse venant à sa connaissance. Des formules *ad hoc* sont données gratuitement sur demande par l'Administration de l'Hygiène Publique ou par les bureaux de Poste. La Poste se charge de transmettre ces avis sans frais.

Exercices de la Médecine et Pharmacie

Par décrets khédiviaux du 13 Juin 1891 et 15 Septembre 1904 nul ne peut exercer la profession de médecin, vétérinaire, pharmacien, dentiste etc., en Egypte sans y être autorisé par l'Administration de l'Hygiène Publique. Cette autorisation ne peut être accordée que sur la production d'un diplôme délivré par une Faculté reconnue.

Les débitants de substances vénéneuses doivent posséder un permis délivré par le Ministère de l'Intérieur conformément au Décret du 15 Septembre 1904.

Laboratoires de Bactériologie et Chimie

L'examen bactériologique de tout cas suspect de maladies infectieuses est fait au Laboratoire de l'Institut d'Hygiène sur demande de tout médecin autorisé à exercer sa profession.

Les analyses chimiques sont faites sur demande à l'Administration de l'Hygiène Publique d'après un tarif fixé.

Les travaux ci-après sont faits gratuitement pour les Administrations de l'Etat:

a) Analyses chimiques et microscopiques;
b) Essais physiques de pierres, briques, ciment, chaux hydraulique, homra;
c) Examen photométrique de gaz d'éclairage et manchons;
d) Contrôle de poids et balances.

Désinfections

Des agents habiles de désinfection sont envoyés de suite, sur demande faite à l'Administration de l'Hygiène Publique, pour la désinfection de maisons et d'effets dans n'importe quel quartier de la ville du Caire. Les désinfections sont faites gratuitement. Dans toutes les principales villes de la Basse-Egypte il existe un service de désinfection.

Service de Balayage

Par ordonnance du 13 Juin 1895, tous détritus et rebuts doivent être déposés sur les bords des trottoirs devant la maison, entre l'aube et 8 h.a.m. Il est défendu après cette heure de battre des tapis par les fenêtres, balcons et portes donnant sur la rue publique.

Hôpitaux

Hôpital de Kasr-el-Aïni

L'Hôpital de Kasr el-Aïni reçoit des malades indigènes pour des traitements chirurgicaux, médicaux et ophtalmiques; les malades étrangers indigents y sont reçus également.

Hôpital pour maladies infectieuses

L'Hôpital pour les maladies infectieuses est situé à l'Abbassieh. Pour y être admis on doit en faire la demande à l'Administration d'Hygiène Publique. Des ambulances sont envoyées gratuitement sur demande par lettre ou par téléphone.

Il y a des hôpitaux du Gouvernement dans les villes suivantes:

Alexandrie, Zagazig, Béni-Souef, Sohag, Port-Saïd, Mansourah, Fayoum, Kéneh, Suez, Damanhour, Galioub, Esneh, Damiette, Benha, Minieh, Assouan, Tantah, Chébin el-Kom, Assiout et Mersa-Matrouh.

Il y a aussi un hôpital ophtalmique à Tantah.

Hôpital des Aliénés

L'hôpital des aliénés est situé à l'Abbassieh. Les indigènes y sont reçus sur présentation d'un certificat signé par deux médecins. Le prix du traitement varie entre P.T. 40 et P.T. 4 par jour.

Les étrangers n'y sont admis que sur présentation d'un certificat émanant de leurs Consuls respectifs.

L'Administration d'Hygiène Publique délivre les modèles de ces certificats.

Institut Antirabique

L'Institut Antirabique reçoit en traitement les personnes mordues par des animaux enragés ou que l'on soupçonne être enragées.

Le prix de traitement est de L.E. 3 payables d'avance. Les pauvres sont soignés gratuitement.

PUBLICATIONS OFFICIELLES

du Gouvernement Egyptien

Ministère des Finances

		la copie Mill.
Journal Officiel — lundis, mercredis et samedis		12
Rapport Météorologique annuel — I. partie		100
» » » — II. partie		150
Rapport annuel du progrès de l'arpentage en Egypte		100
Rapport mensuel du temps en Egypte, au Soudan et dans la région avoisinante		25
Observations météorologiques mensuelles		75
Rapport quotidien du temps	(par an)	800
Liste des cartes et publications du Serv. de l'Arpentage (annuel)		*gratis*
Rapport trimestriel sur la navigation dans les ports d'Egypte et le Canal de Suez		50
Statistique annuelle (Statistical Year-Book)		—

Ministère de l'Intérieur

Gazette de la Police (hebdomadaire)		—
Rapport trimestriel pour les naissances et décès dans les principales villes de l'Egypte		—

Ministère de la Justice

Bulletin officiel des Tribunaux Indigènes (mensuel)	par an	600
Rapport Annuel du Conseiller Judiciaire		—
Annuaire du Ministère de la Justice		—

Ministère des Travaux Publics

Rapport Annuel		300
Rapport Annuel du Jardin Zoologique de Guizeh		50
Annales du Service des Antiquités		970

Administration des Douanes

Tables statistiques mensuelles, Tables statistiques annuelles		—

Administration des Postes

Guide Postal, publié le 1er Janvier		10

Conseil Quarantenaire

Bulletin quarantenaire (hebdomadaire)		20

Administration des Chemins de Fer

Tableau Horaire, publié en Mai et Novembre		—
Indicateur		10
Horaire (en petit carnet)		5
Guide illustré de l'Egypte		120
Tarif des marchandises et règlement; Tarif des passagers et règlement; Rapport annuel, publié en Mai et Juin		50

A. MARTIN & Co

ARDON

VALAIS (Suisse)

Manufacture de Caractères

en bois et en galvano

MATÉRIEL D'IMPRIMERIE

Clichés en bois et en galvano

DIPLOME D'HONNEUR

ZURICH 1883

MÉDAILLES D'ARGENT

PARIS 1889, GENÈVE 1896

VOIES DE COMMUNICATION

CHEMINS DE FER

TRAMWAYS

NAVIGATION

HORAIRES

AVIS

RENSEIGNEMENTS

CHEMINS DE FER

Publicité Commerciale

dans les GARES,

les INDICATEURS,

les VOITURES de 3ème classe

et le long de la VOIE FERRÉE

PRIX TRÈS MODERÉS

Pour tous renseignements s'adresser

au SERVICE de PUBLICITÉ,

Direction Générale des Chemins de fer de l'État,

LE CAIRE.

DE L'ETAT EGYPTIEN

SE PROCURER LE

NOUVEAU GUIDE ILLUSTRÉ

DES CHEMINS DE FER EGYPTIENS

"Comment visiter l'Egypte"

Publié

en Francais, en Anglais et en Allemand

EN VENTE:

En EGYPTE, au Service de Publicité des Chemins de fer
et chez les principaux libraires du Caire et d'Alexandrie.

En FRANCE, chez Messieurs Hachette & Cie.
79, Boulevard Saint Germain, 79. — PARIS

En ANGLETERRE, chez Messieurs Bullantyne & Cie.
14, Tavistock Street, Covent Garden, 14. — LONDON

En ALLEMAGNE, chez Monsieur Adolfe Sponholtz.
HANNOVER & LEIPZIG

Prix 3 Francs
ou P.T. 12.

Chemins de fer de Paris-Lyon-Méditerranée

Le Réseau P.L.M.

Le grand réseau P.L.M., dont les lignes embrassent le quart de la France, qui réunit les climats les plus variés, les sites les plus grandioses et les plus divers, offre au voyageur, dans ses grands trains de luxe, rapides et express le maximum de vitesse uni au maximum de confort.

Le P.L.M.: ce sont les **Grandes Alpes**, le **Jura**, les **Cévennes**, les hautes cimes neigeuses, les gorges sauvages et les vastes forêts.

Ce sont les Villes d'Eaux célèbres: **Aix-les-Bains, Evian, Royat, Vichy** et tant d'autres sources bienfaisantes.

Ce sont les antiques cités de la Vallée du Rhône, les monuments et les souvenirs de toute l'histoire du Moyen-Age et de la Civilisation romaine.

Mais, en hiver, quand le ciel humide et bas recouvre Paris, Londres et le Nord de l'Europe, le P.L.M., c'est le Soleil, sous tous ses aspects et sous toutes ses formes: *Soleil de Provence* et de la *Côte d'Azur* mêlé au bleu du ciel et de la mer, à la végétation luxuriante de la Côte, à la vie mondaine de Nice, de Monte-Carlo, aux forêts des Maures, aux sites sauvages des roches rouges de l'Esterel.

Soleil de Chamonix d'hiver étincelant sur la neige éblouissante dont la splendeur recouvre la montagne et la vallée. Pays enchanté des sports vivifiants d'hiver: patin, luge et toboggan, traineaux et skis.

Pour ceux que des cieux plus lointains attirent, le P.L.M. est encore la route naturelle, agréable et rapide de l'**Italie** et de la **Suisse**, et encore de l'**Orient**, de la **Grèce**, de l'**Egypte**, de l'**Algérie**, de la **Tunisie** et de la **Corse**.

LA COTE D'AZUR — LES MAURES — L'ESTEREL

TRAIN COTE D'AZUR RAPIDE

ère Classe à intercirculation (sans supplément)

Lits-Salon — Restaurant

Paris, départ 9 h. matin — Arrivée à NICE 10 h. 58 soir

TRAIN EXTRA-RAPIDE DE NUIT

1ère Classe à intercirculation (sans supplément)

Lits-Salon, Salon à 2 lits complets, Vagon-lits — Restaurant au départ de Paris

PARIS, départ vers 10 h. 1/2 soir — Arrivée sur la COTE D'AZUR le lendemain pour le déjeuner

NOTA.-Pour les conditions d'admission, les périodes de mise en marche de ces trains, voir le **Livret-Guide-Horaire P.L.M.** ou les Indicateurs.

BILLETS D'ALLER ET RETOUR DE 20 JOURS

1ère et 2me Classes. — **Cannes, Nice, Menton, Monaco et Monte-Carlo,** délivrés à l'occasion des fêtes de Noël et du Jour de l'An, Courses de Nice, Carnaval de Nice, Régates de Nice et de Cannes, Tir aux pigeons de Monaco, Vacances de Pâques, au départ des principales gares du P.L.M., du Midi, du Nord et de l'Etat.

BILLETS D'ALLER ET RETOUR COLLECTIFS DE FAMILLE

à prix réduits, pour les Stations hivernales de la Côte (**Nice, Cannes, Menton, Hyères, Grasse,** etc.) et du **Sud de la France** (**San Salvadour, le Lavandou, St Tropez,** etc.).

CHEMINS DE FER DE PARIS-LYON-MÉDITERRANÉE

La Méditerranée - l'Egypte - l'Algérie - l'Orient

BILLETS DE VOYAGES à itinéraire fixe sur l'**Algérie** et la **Tunisie.** 1ère, 2me Classes avec variantes par l'**Espagne** et par l'**Italie.**

BILLETS DIRECTS simples de Paris et Lyon sur l'**Algérie,** la **Tunisie** et **Malte,** valables 15 jours.

VOYAGES A ITINÉRAIRES FACULTATIFS de **France** en **Algérie,** en **Tunisie** et aux **Echelles du Levant,** valables 90 ou 120 jours.

BILLETS SIMPLES de 45 jours et aller et retour de 120 jours de **Paris** sur **Constantinople,** la **Grèce,** l'**Egypte** et l'**Orient.** 1ère et 2me classes

Billets d'aller et retour collectifs de vacances

1ère, 2me et 3me classes

délivrés aux familles d'au moins trois personnes, de toutes gares P.L.M. à toutes gares P.L.M. Minimum de parcours simple: 150 kilomètres.

1° *Du Jeudi qui précède la Fête des Rameaux au Lundi de Pâques inclus*
Validité 33 jours

2° *Du 15 Juin au 15 Septembre — Validité jusqu'au 5 Novembre*
Arrêts facultatifs

Cartes de circulation pendant 15 et 30 jours

en **Savoie, Dauphiné,** dans le **Jura,** l'**Auvergne** et les **Cévennes** delivrées du *Jeudi qui précède la Fête des Rameaux au Lundi de Pâques et du 15 Juin au 15 Septembre.*

Voyages circulaires à itinéraires facultatifs

sur le Réseau P.L.M.

1ère, 2me et 3me Classes — Toute l'année

Carnets individuels et carnets de famille.
Valables de 30 à 60 jours suivant l'importance du parcours.
Arrêts facultatifs.

AVIS IMPORTANT

Pour renseignements complets—horaires, prix, combinaisons diverses de billets, relations internationales—consulter le **Livret-Guide-Horaire P.L.M.**, en vente dans les gares, bureaux de ville, bibliothèques: 0 fr. 50,—envoi sur demande au Service Central de l'Exploitation, 20, boulevard Diderot, Paris, contre 0 fr. 70 en timbres-poste.

SUDAN GOVERNMENT STEAMERS & RAILWAYS

CAIRO - KHARTOUM

WINTER SERVICE

NILE ROUTE

Egyptian State Railways CAIRO-SHELLAL

Mondays & Thursdays

SUDAN GOVERNMENT STEAMERS

SHELLAL-HALFA

Leave **SHELLAL** Tuesdays & Fridays at **7 p.m.**

Arrive **HALFA** Thursdays & Sundays at **11 a.m.**

New Express steamers: accomodation for 24 1st Class passengers.

RED SEA ROUTE

Egyptian State Railways CAIRO-SUEZ

Leave **CAIRO** Wednesdays **11 a.m.**

Arrive **SUEZ** Wednesdays **4.40 p.m.**

Khedivial Mail S.S. Co. SUEZ-PORT SUDAN

Leave **SUEZ** Wednesdays **5 p.m.**

Arrive **PORT-SUDAN** Saturdays **10.10 a.m.**

SUDAN GOVERNMENT RAILWAYS

Sleeping and Dining Cars.

Leave **HALFA** Thursdays & Sundays at **3 p.m.**

Arrive **KHARTOUM** Fridays & Mondays at **4.30 p.m.**

Sleeping Car Supplement L.E. 1.

Fare CAIRO - KHARTOUM CENTRAL L.E. 13.520 m/ms

RETURN JOURNEY

Leave **KHARTOUM** Sundays & Thursdays at **10 p.m.**

Arrive **CAIRO** Thursdays & Mondays at **7.05 a.m.**

Sleeping and Dining Cars.

Leave **PORT-SUDAN** Saturdays **2 p.m.**

Arrive **KHARTOUM** Sundays **12.45 p m.**

Sleeping Car Supplement L.E. 1.

Fare CAIRO - KHARTOUM CENTRAL L.E. 12.400 m/ms

including food on the Steamer

RETURN JOURNEY

Leave **KHARTOUM** Tuesdays **11 a.m.**

Arrive **CAIRO** Saturdays **12.55 p.m.**

Further information can be obtained from the Sudan Government Time-Tables, Price 1 P. T. obtainable from the Sudan Agent, Cairo, the Agent, Sudan Government Railways, Alexandria, & any station in Egypt.

First class Circular tickets from CAIRO to KHARTOUM via the Nile, returning via the Red Sea, or vice versa, are obtainable at the principal tourist agencies, price L.E. 23.700 mills. including sleeping car fare in the Sudan and food between Suez and Port-Sudan.

SOCIÉTÉ ANONYME DES

TRAMWAYS DU CAIRE

Direction: **Boulevard du Musée Egyptien**

Boîte Postale N° 254 — Téléphone N° 596

MOUVEMENT: Téléphone N° 495

Le Réseau des Tramways du Caire est exploité comme suit:

1. de la Place Khazindar au Vieux Caire	service aux	6 1/2	minutes
2. de la Citadelle à Boulaq et Arts et Métiers..	»	3	»
3. de Ataba el-Khadra à l'Abbassieh	»	3	»
4. de Nasrieh à la Gare et à Saptieh	»	3	»
5. de Ghamra aux Abattoirs, par le Khalig.....	»	3	»
6. de Ataba el-Khadra » » »	»	7	»
7. de la Gare du Caire à la Gare de Helouan..	»	3	»
8. de Ataba el-Khadra à Choubrah Village	»	7 1/2	»
9. de » à Rod el-Farag	»	5	»
10. de la Place Khazindar à Ghizeh par la rue el-Saha et l'île de Rodah	»	10	»
11. de Ataba el-Khadra aux Pyramides par l'île de Rodah	»	20/30	»
12. de Kasr el-Nil (Ghezireh) à Guizeh Village ..	»	10	»
13. de la Place Khazindar aux Oasis d'Héliopolis.	»	10	»
14. de Ataba el-Khadra à Sakakini	»	5	»

TARIFS

Réseau Urbain — Tarif uniforme 5 m/m en seconde classe
10 » en première »

Ligne des Pyramides: de Ataba el-Khadra aux Pyramides
20 m/m en seconde classe
40 » en première »
de Guizeh aux Pyramides
10 m/m en seconde classe
20 » en première »

MILITAIRES en uniforme 50 % de réduction

Lignes des Oasis: de la Place Khazindar à Héliopolis
7 m/m en seconde classe
10 » en première »

MILITAIRES 3 et 5 m/m

NORDDEUTSCHER LLOYD
BREMEN

SERVICIUL MARITIM ROMAN
BUCAREST

AGENTS EN EGYPTE:

Wm. H. Müller & Co
ALEXANDRIE, 16, Rue Sésostris

Wm. H. Müller & Co
PORT-SAID

Wm. H. Müller & Co
SUEZ

Otto Sterzing
CAIRE, Place de l'Opéra

COMPAGNIE DU LLOYD AUTRICHIEN

NAVIGATION A VAPEUR

Ligne Hebdomadaire Accélérée

entre

ALEXANDRIE, BRINDISI et TRIESTE

Ce service rapide relie l'Egypte avec Londres par la nouvelle route de Tauern, moyennant une voiture directe entre Trieste et Flessingue.

Départ de Trieste à 5 heures p.m., arrivée à Londres le surlendemain à 7 h. a.m.

Service de Wagons-Lits et Wagons-Directs de Trieste à Berlin, Munich, Vienne, Budapest et de Brindisi à Milan et vice-versa coïncidant avec les arrivées et les départs des bateaux de la Compagnie de l'Egypte.

Ligne Hebdomadaire Postale

entre

ALEXANDRIE, BRINDISI et TRIESTE

Ligne Hebdomadaire Postale

entre

Alexandrie, Port-Said et les ports de la Syrie et Chypre

Pour prix de passage et autres renseignements, s'adresser aux Agences de la Compagnie:

Alexandrie, à l'Agence Générale du Lloyd Autrichien, 1, Rue Porte Rosette.
Port-Said, Quai François-Joseph.
Suez, en face l'Hôpital Français.
Caire, 24, Sharia El-Magrabi.
Hélouan, N. Ioanovich.

Khedivial Mail Line Services

Egypt to Greece & Turkey.—Fast first class steamers from Alexandria every Wednesday afternoon to Piraeus (for Athens), Smyrna, Mitylene and Constantinople. Departure from Constantinople for Greece and Egypt every Tuesday afternoon.

Egypt to Holy Land, Syria, Asia Minor & Turkey.—Departure from Alexandria every Saturday afternoon, and from Port-Said every Sunday evening for Jaffa (for Jerusalem), Caiffa, Beyrouth, Tripoli, Mersina and Alexandretta. Every second week the steamer proceeds from Mersina to Rhodes, Chios, Smyrna, Mitylene, Dardanelles, Gallipoli and Constantinople, returning thence via same ports every second Saturday.

Sudan Express Mail Service.—Quickest route to and from Khartoum. Express steamers leave Suez Docks every Wednesday afternoon at 5 p.m. after arrival of train No. 15 from Cairo and Port-Said with P. & O. mails from Brindisi for Port-Sudan and Suakim, and passengers proceed to Khartoum by Sudan Government Railways express service de luxe. The train awaits the arrival of the steamer at Port-Sudan.

Express trains are run from Khartoum to Port-Sudan in connection with the steamer returning to Suez.

Red Sea Coasting Mail Service. — Steamers leave Suez-Docks every Monday evening at 5 p.m. from Jeddah, calling one week at Tor, El-Wedj, Yambo and Jeddah and in the following week at Tor, Yambo Jeddah, Port-Sudan, Suakim, Massowah, Hodeidah and Aden.

Passages may be booked and all information obtained from the Co's Offices at Alexandria and Suez; from Agencies at Cairo (Bonded Stores), Port-Sudan, Suakim and Khartoum; from branches of Messrs. Thos. Cook & Son, Hambourg-America Tourist Agency, or from the Co's registered office at 72, Bishopsgate Street Within, London, E.C.

COMPAGNIE
des Messageries Maritimes

PAQUEBOTS-POSTE FRANÇAIS

SERVICES DIRECTS entre
l'Egypte, Marseille - Paris - Londres et Bruxelles.

Départs d'**ALEXANDRIE** chaque **Vendredi** à **4** h. p.m.
» de **PORT-SAID** chaque **Mercredi** à **8** h. p.m.

Départs de **PORT-SAID** pour la **CÔTE** de **SYRIE**
chaque **Vendredi** à **1** h. ou à **8** h. du soir.

SERVICES DIRECTS
de PORT-SAID pour l'EXTRÊME ORIENT, l'AUSTRALIE et l'OCÉAN INDIEN

Billets Circulaires à Itinéraires Facultatifs

Service spécial des Messageries Maritimes combiné avec les 7 grands réseaux de Chemins de fer Français. Ces billets comportent sur l'ensemble du voyage une réduction importante. Valables 120 jours et pouvant être prolongés deux fois de 60 jours moyennant un supplément de 10 %.

BAGAGES

Billets interchangeables avec le Lloyd Autrichien

La Compagnie se charge, au Caire, de prendre les bagages des passagers à domicile pour les mettre à bord des paquebots à Alexandrie ou à Port-Saïd, aux prix suivants:

Pour **Alexandrie 45 P.T.** les 100, avec minimum de **45 P.T.** par envoi, toute fraction de 50 kilos comptant pour 50 kilos.

Pour **Port-Saïd 60 P.T.** les 100 kilos avec minimum de **60 P.T.** par envoi, toute fraction de 50 kilos comptant pour 50 kilos.

Pour tous renseignements pour Passagers et Marchandises s'adresser à:

LE CAIRE, 29, Chareh el-Maghrabi
ALEXANDRIE, 5, Rue de l'Eglise Debbane
PORT-SAID, Quai François-Joseph
SUEZ, Rue de la Douane

COMPAGNIE RUSSE

DE

NAVIGATION A VAPEUR ET DE COMMERCE

Ligne Directe Hebdomadaire Accélérée

ENTRE

ALEXANDRIE et ODESSA

TOUCHANT

PIRÉE, SMYRNE et CONSTANTINOPLE

Cette ligne est en coïncidence à CONSTANTINOPLE avec les bateaux desservant SEVASTOPOL, la CRIMÉE, le CAUCASE, SMYRNE, MONT ATHOS, SALONIQUE, ainsi qu'avec les bateaux de la ligne d'ANATOLIE jusqu'à BATOUM.

Ligne Circulaire Bimensuelle

ENTRE

ALEXANDRIE et ODESSA

touchant PORT-SAID, JAFFA, CAIFFA, BEYROUTH, ALEXANDRETTA, MERSINE, RHODES, CHIO, SMYRNE, METELIN, DARDANELLES et CONSTANTINOPLE.

Pour tous renseignements s'adresser aux Agences de la Compagnie:

ALEXANDRIE, *1, Rue St. Mark.* CAIRE, *Rue Kasr-el-Nil.*

PORT-SAID, *Quai François-Joseph.*

et pour passagers seulement: THOS. COOK & SON

REISEBUREAU HAMBOURG-AMERICA

et F. TH. FOTIADIS & Co.

THE

HAMBURG & ANGLO-AMERICAN NILE COMPANY

SEASON 1910-1911

DATES OF DEPARTURES

From CAIRO to LUXOR, ASSOUAN & FIRST CATARACT

(TWENTY DAYS PROGRAMME)

The following table gives the dates of sailing of our first-class Steamers and will be adhered to as nearly as possible; but the Company reserves the right to modify the same if necessary. The Company cannot hold itself responsible for delays, &c., arising from weather-stress or unforeseen circumstances.

VOYAGE	STEAMER	DEPARTURE CAIRO, FRIDAY 10 A.M
1	*Nubia*	Dec. 2
2	*Puritan*	» 16
3	*Germania*	» 30
4	*Victoria*	Jan. 6
5	*Puritan*	» 13
6	*Germania*	» 20
7	*Victoria*	» 27
8	*Puritan*	Feb. 3
9	*Germania*	» 10
10	*Victoria*	» 17
11	*Mayflower*	» 24
12	*Germania*	Mar. 3

Fares for the above high-class Nile-Trips (Twenty Days' Programme):

FORTY POUNDS AND UPWARDS

according to the location of Cabin selected, and as per Schedule of Rates.

SPECIAL ARRANGEMENTS may be made for joining the above Steamers at Assiout, 4 days, or at Luxor, 7 days after the above dates, at special rates, inclusive of 1st Class Railway Fare.

BI-WEEKLY EXPRESS SERVICE. Between Luxor and Assouan by *S/S Nubia* leaving Luxor on Sundays and Wednesdays and Assouan on Tuesdays and Fridays.

SECOND CATARACT. The above trips of the "*Germania*" "*Victoria*" and "*Puritan*" are arranged to correspond and connect with the departures of the Steamer «Indiana» from Shellal (Philæ) for the trip to the Second Cataract.

GOVERNMENTS PERMITS for visiting the Tombs and Monuments on the Nile Trip are not included in the above fares. These cost Lst 1.4.8.

CHIEF OFFICE AND ADMINISTRATION: SHARIA KAMEL, CAIRO
Continental Hotel Buildings

P. O. Box 686 Tel. Address «TRANSPORT»

FRANÇOIS BANCEL & Cie

TRANSPORTS INTERNATIONAUX

177, rue du Faubg Poissonnière, PARIS

TÉLÉPHONE 447,86

J. PIANELLI, Directeur

Transports rapides à prix réduits et à délais raccourcis de Paris domicile des expéditeurs à Alexandrie et Le Caire.

Les marchandises destinées à l'Egypte partent tous les soirs de Paris dans nos wagons complets attelés au train itinéraire qui parvient à Marseille en trois jours. De ce dernier port, la réexpédition est toujours faite par premier vapeur rapide et direct. Grâce à nos groupages, nous arrivons à faire des prix qu'aucun autre transporteur ne peut faire.

Pour recevoir les marchandises promptement et à prix réduits, M.M. les négociants d'Egypte n'ont qu'à prescrire à leurs expéditeurs de Paris et banlieue de tenir les marchandises à notre disposition lesquelles seront enlevées aussitôt par nos camions.

TRANSPORTS INTERNATIONAUX

FRANÇOIS BANCEL & Cie

FONDÉE EN 1868

Sharia El-Maghraby, Pavillon Manuk

B.P. N° 1396 — Téléph. N° 13-47 — Télégr. BANCEL — Code Télégr. A B C, 5me Édition

LE CAIRE (EGYPTE)

Avec Succursales à { **ALEXANDRIE: Rue du Taftish.** *Boîte Postale N° 990—Téléphone N° 24-69* **PORT-SAID: Quai François-Joseph.**

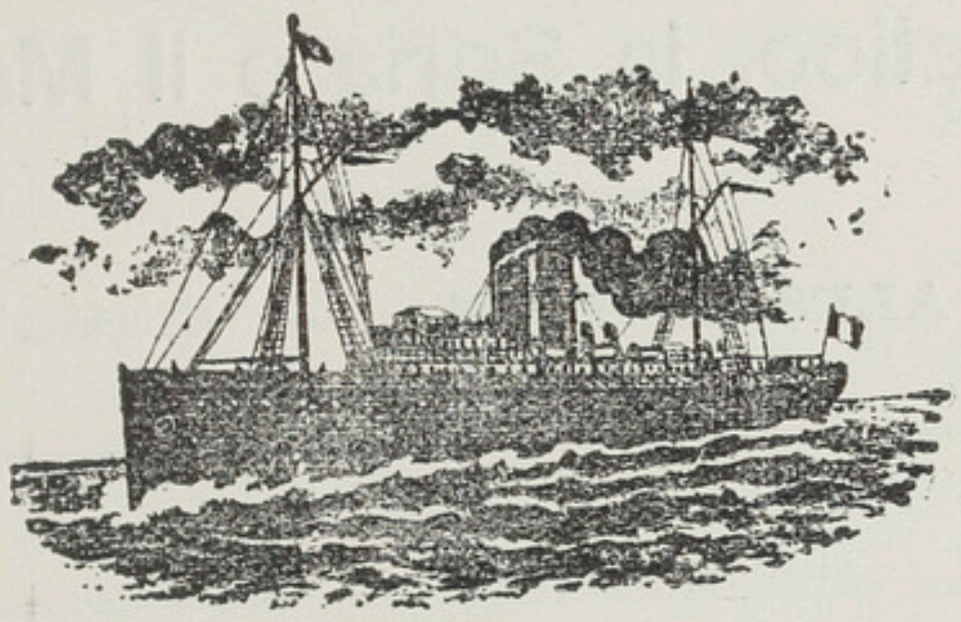

Dédouanage et Expéditions de Marchandises pour toutes les Destinations

EMBALLAGE DE MOBILIERS ET OBJETS FRAGILES

SERVICE SPÉCIAL DE TRANSIT

Maison principale à MARSEILLE, 56, Boulevard des Dames

Agents généraux du "LLOYD DE COLOGNE"

Société Anonyme d'Assurances Générales à Cologne

SUCCURSALES à

LONDRES: 28, Wool Exchange, Coleman Street (E.C.)—CALAIS: Quai Paul Devot.—HAVRE: 3, Rue de la Bourse.—PARIS: 177, Faubourg Poissonnière. — DUNKERQUE: 81, rue des Vieux Remparts. — ROUEN: 2, Rue du Tambour.

Agents pour l'Egypte de la maison **PITT & SCOTT Ltd.** de Londres, Paris, New-York, Glasgow, Liverpool, Philadelphia, etc., etc.

Agences à: Boulogne sur Mer, Dieppe, Alger, Oran, Bone, Philippeville, Tunis, New-York, Chicago, Constantinople et dans le monde entier.

Directeur général pour l'Egypte: ADOLPHE LIGGERI

Navigazione Italiana
A VAPORE
FIGLI DI FERDINANDO PANELLI

ARMATORI

Linea regolare fra il Mediterraneo, l'Adriatico, la Soria e il Mar Rosso

Sede Centrale, **ALESSANDRIA** — Succursale, **CAIRO**

GEBRUDER BREHMER FABRIQUE DE MACHINES

LEIPZIG - PLAGWITZ

Plus de **5000** machines vendues d'après ce modèle

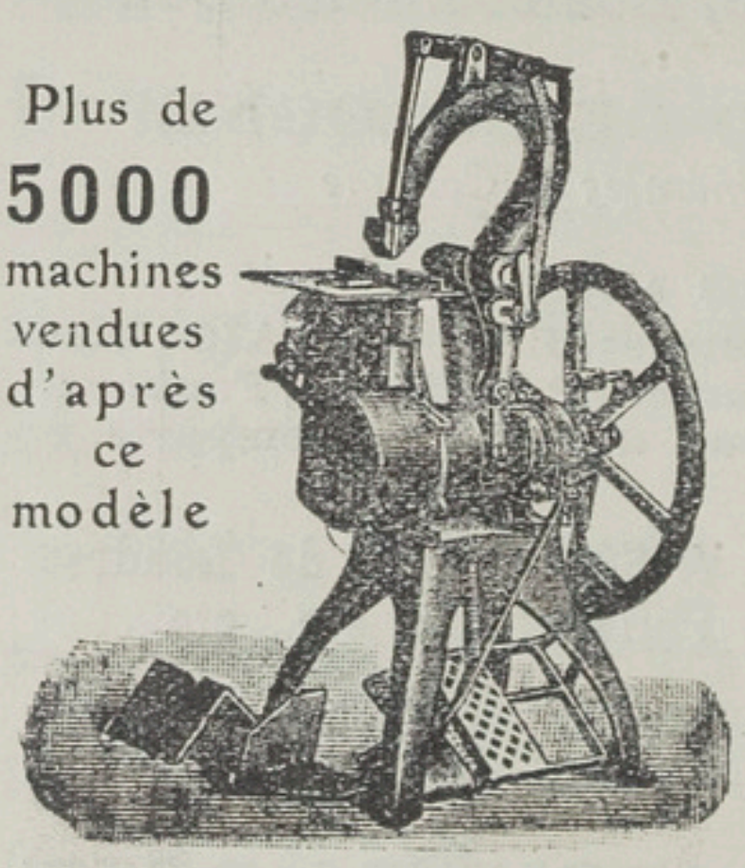

Machine **UNIVERSELLE** No. 7 1/2 à piquer et à relier les brochures etc. au moyen de fil métallique continu jusqu'à l'épaisseur de 23 millimètres. (nouveau Modèle)

Spécialité:

Machines à Coudre et à Brocher les livres de toute espèce au moyen de fil de fer ou de fil lin

Machines à Plier les feuilles de papier

Machines à piquer les cartonnages, etc.

Succursales:
LONDRES E. C., 12, City Road.
PARIS, 60, quai de Jemmapes.
VIENNE V, Wiedner Hauptstr. 84.

STATIONS THERMALES, CLIMATIQUES, BALNÉAIRES HOTELS RECOMMANDÉS

Les nombreux Egyptiens les résidents européens ainsi que les touristes qui se rendent en Europe soit dans un but d'agrément soit pour y faire une cure trouveront dans ces feuilles des indications utiles.

N.B. — *Il a été fait un tirage supplémentaire gratuit de cette partie de "l'***Egyptian Directory***" (L'Annuaire Egyptien) année 1911.*

VITTEL

VOSGES (France)

GRANDE SOURCE

Goutte = Gravelle

Régime des Arthritiques

SOURCE SALÉE

Constipation = Congestion du Foie

Régime des Hépatiques

Saison du 25 Mai au 25 Septembre

MAGNIFIQUE ETABLISSEMENT

Bains, Douches, Massages, Hydrothérapie

Casino, Théâtre, Cercle

Jeux divers, Golf Links, Hippodrome

AIX-LES-BAINS

Saison: 15 Avril — Fin Septembre

CHATEL-GUYON (FRANCE)

ETABLISSEMENT HYDROMINÉRAL

"CHATEL-GUYON MIRATON"

OUVERT TOUTE L'ANNÉE

AUTORISATION DE L'ÉTAT
SUR L'AVIS DE
L'ACADÉMIE DE MÉDECINE

La **Source Miraton** a été découverte à la suite de travaux très longs dirigés par Mr. Miraton, Dr. de la Pharmacie des Bains, dans un massif extrêmement dur. Sa situation dans le plan supérieur des autres sources, la met à l'abri de toutes les souillures possibles par les infiltrations provenant du dénivellement du sol. Son captage unique ici, par sa colonne étanche en gros tubes de cuivre électrolytique et sa cuirasse de ciment de plus de 32 mètres de hauteur, lui vaut la préférence du Corps médical autorisé et des Buveurs soucieux de consommer une eau minérale complètement aseptique. Les eaux Châtel-Guyon Miraton sont chaudes (36°).

Retenez bien qu'il n'y a à Châtel-Guyon que deux sources s'expédiant en bouteilles, autorisées par l'État et que vous devez votre préférence à la **Source Miraton,** parce qu'elle est la meilleure et la plus efficace.

COMPRIMÉS GAZEUX DE
Châtel-Guyon

LAXATIF Hydro-minéral
de CHATEL-GUYON
ou Pastilles laxatives Miraton

PLUS DE 10 MILLIONS DE CLIENTS

Recommandées par les Sommités médicales, ces pastilles sont contrefaites sous des noms similaires

Vente: toutes pharmacies de l'Egypte.

Propr. G. MIRATON,
CHATEL-GUYON (FRANCE)

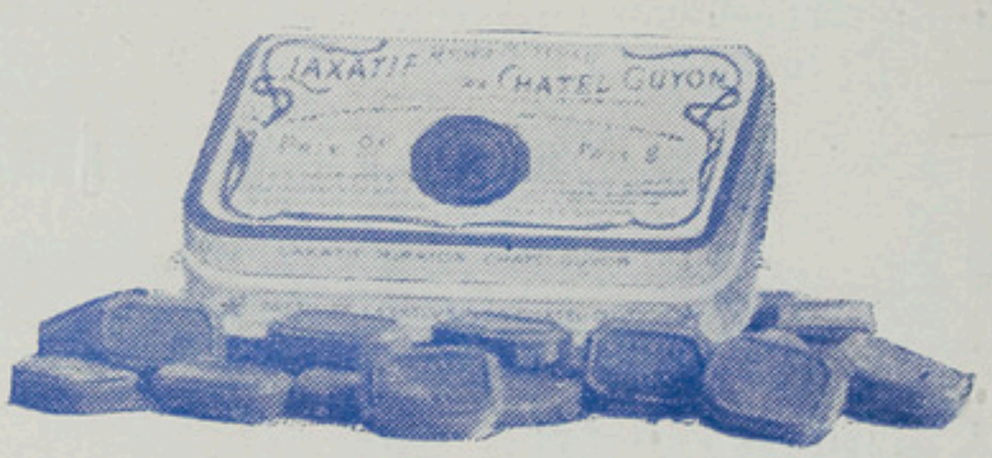

On peut remplacer entièrement **la Cure Châtel-Guyon** par l'emploi des "Sallia Miraton Châtel-Guyon" sels naturels extraits de la Source. 5 frs. le flacon.
Demander notice: Miraton, Directeur de la Pharmacie des Bains, Châtel-Guyon (FRANCE).

CHATEL-GUYON (Puy de Dôme FRANCE)

SPLENDID & NOUVEL HOTELS

à

CHATEL-GUYON

(Gare de Riom)
Puy de Dôme

Lumière électrique. Ascenseurs.
Jeux divers. Lawn Tennis, etc., etc.

Automobile-Omnibus de l'Hôtel à la gare de Riom (12 minutes)

DEUX CONCERTS PAR JOUR
dans les Salons ou dans le Parc privé de l'Hôtel

Chambre à 1 lit depuis 4 fcs., à 2 lits ou grand lit depuis 6 fcs.
Chambre de Domestiques depuis 2 fcs.

PENSION COMPLÈTE A PARTIR DE 12 Fcs. 50

Les NOUVEL et SPLENDID HOTELS *sont uniques dans leur genre à Chatel-Guyon car leur situation est exceptionnelle.*

Les NOUVEL et SPLENDID HOTELS *sont alimentés entièrement et exclusivement à l'eau de source.*

DIJON

LA CAPITALE DE LA BOURGOGNE

VILLE D'ART

MERITE UNE VISITE

pour ses Monuments anciens et son incomparable Musée

En route pour Paris, Aix-les-Bains, la Suisse, l'Italie et les Vosges

ARRÊTEZ-VOUS A DIJON!

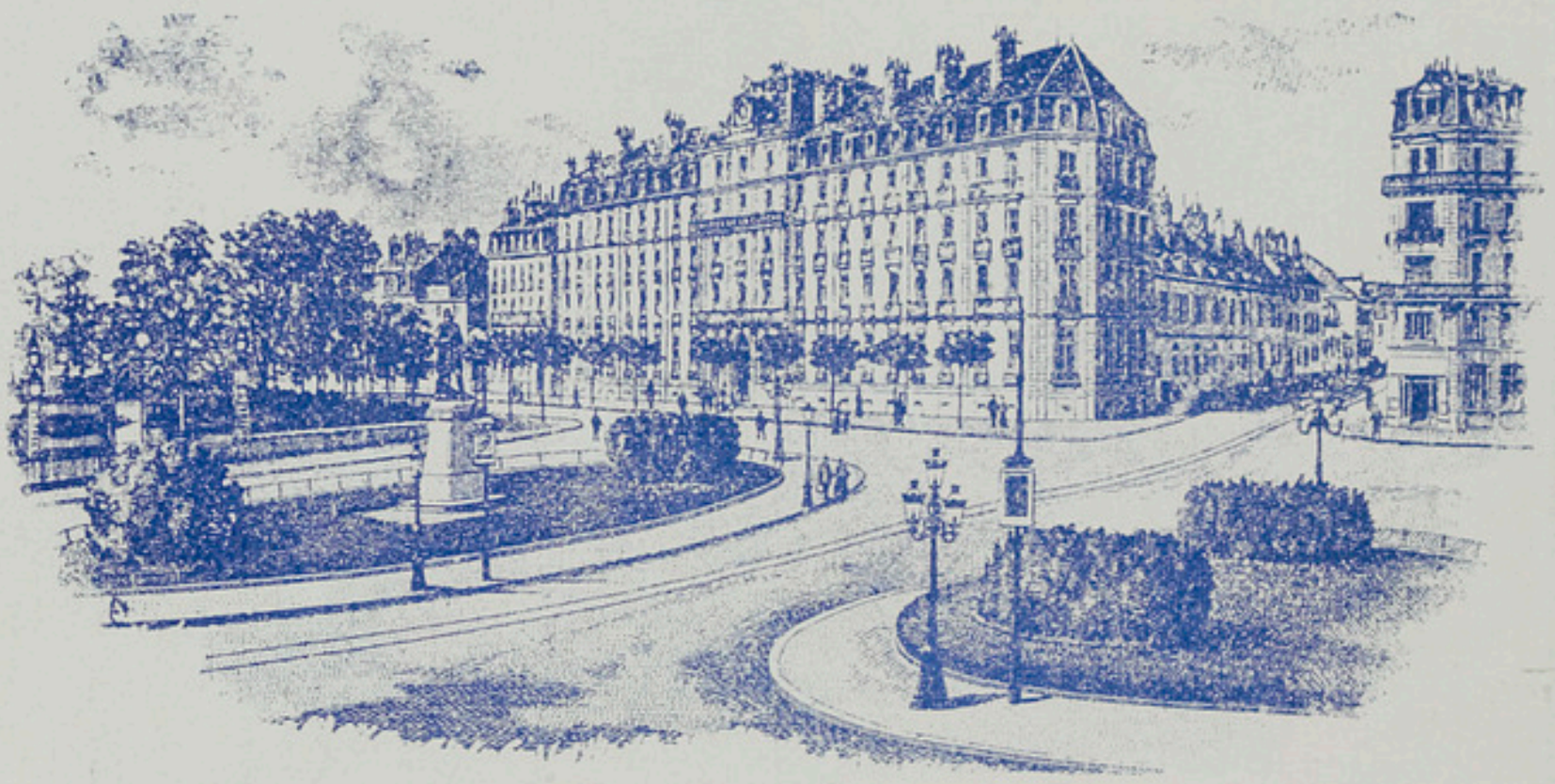

GRAND HOTEL DE LA CLOCHE

Universellement connu pour

SON CONFORT, SES SOINS ATTENTIFS, SA BONNE CUISINE ET SES PRIX MODÉRÉS

HOTEL MODERNE ET DU JURA

14, RUE DE LA GARE

Lavabo à eau courante chaude et froide dans toutes les chambres.
Appartements avec bains, Toilettes & W.C.
Ascenseur, Chauffage-Central, Electricité et Garage
Location de Chevaux et Voitures de promenade

LOUIS GORGES, propriétaire

EXPÉDITION DE VINS DE BOURGOGNE

GENÈVE (SUISSE)

GRAND HOTEL NATIONAL

SEUL HOTEL DE GENÈVE AYANT UN GRAND JARDIN AU BORD DU LAC

Villa avec parc de sport pour enfants

Superbe tennis court

Vue grandiose du Mont-Blanc et des Alpes

Restaurant en plein air

Appartements de luxe avec chambres de bains

Concert deux fois par jour

GARAGE POUR AUTOMOBILES

GRAND HOTEL des BERGUES

Position centrale la plus belle de la Ville

en face de l'île J.-J. Rousseau

Panorama du Mont-Blanc

Appartements avec chambres de bains

JARDIN D'HIVER — **CHAMBRE NOIRE POUR PHOTOGRAPHES**

Garage et accessoires pour automobiles

Hôtel Métropole & Geneva Palace

Au centre de la ville, en face du Jardin Anglais

Vue étendue sur le lac et le Jura

COMPLETEMENT REMIS A NEUF

Appartements avec chambres de bains

Garage pour automobiles à proximité

LYON (FRANCE)

LE

GRAND HOTEL

LYON

Séjour de L.L. A.A. les Princesses Ismail

Le plus confortable et le mieux situé

Appartements avec Salles de bain

J. DUFOUR

DIRECTEUR.

LA BOURBOULE (FRANCE)

La station de montagne préférée des Egyptiens

FERREYROLLES JNE & FILS

Les mieux situés et les plus importants hôtels de LA BOURBOULE

HOTEL CONTINENTAL, Well-known Family House.

HOTEL MÉTROPOLE, Hotel de luxe. .:. .:.

Patronnés par toute la Société du Caire et d'Alexandrie
Tous les perfectionnements modernes, Bals, Orchestre privé, Fêtes.

Grand Garage moderne, 25 voitures.

Même Maison. — **BALMORAL PALACE**, Monte-Carlo.

POUGUES (FRANCE)

POUGUES

ÉTABLISSEMENT THERMAL ST-LÉGER

Balnéothérapie complète
Hydrothérapie scientifique
CASINO - THÉATRE
tous les soirs
Forfait pour la Saison, **30** fr.
Concerts dans le Parc
2 fois par jour
ENVIRONS PITTORESQUES
Chevaux et Voitures pour Excursions

Luxe Moderne, Confort
PRIX DES PLUS MODÉRÉS
Table exquise, Vin renommé
Conditions spéciales pour Familles
SOINS PARTICULIERS

Maladies Guéries :
DYSPEPSIES, GRAVELLES, DIABÈTE
ENTÉRITES, ANÉMIE, GOUTTE
LES CONVALESCENCES
Forfait de traitement, **50** fr.

120 Chambres et Salons
Chambres à 2 lits.
Salle à manger de 140 couverts
Salons de Jeux, de Lecture, de Conversation et de Coiffure
Salles d'Armes, de Billard
Fumoir
dans le Parc de l'Établissement

PROPRIÉTÉ DE LA COMPAGNIE
SPLENDID HOTEL

Traitement des affections consécutives au séjour dans les pays chauds

MARSEILLE (FRANCE)

LE GRAND HOTEL

(ex-Grand-Hôtel de Marseille)

CHAUFFAGE CENTRAL A EAU

ASCENSEUR

CUISINE SOIGNÉE PAR UN NOUVEAU CHEF DE 1ère FORCE

Nouveaux propriétaires:

Louis Rueck & Cº

Interprètes à l'arrivée des trains et bateaux

MAISON DE PREMIER ORDRE AVEC TOUT LE CONFORT MODERNE

APPARTEMENTS AVEC BAINS PRIVÉS ET W. CLOSETS

Situation Exceptionnelle

sur les Rues Noailles, Cannebière et le Boul. du Musée

Surtout fréquenté par les familles Egyptiennes

MONT-DORE

(France) *«Providence des Asthmatiques»*

STATION HYDROMINERALE D'ALTITUDE (1050 m)

Roc du Cuzeau — Vallée du Mont-Dore — Puy du Sancy — Pic du Capucin 1400 m.
Puy Ferrand — Golf-Links, 1350 m. — 1886 m.

Eaux thermales, bicarbonatées, ferrugineuses et siliceuses — 38° à 47°

Salles d'inhalation uniques au monde — 2000 mètres carrés de superficie.

INDICATION GENERALE : ASTHME-VOIES RESPIRATOIRES

Emphysème. — Bronchites. — Laryngites. — Affections du nez et de la gorge. Rhume des foins. — Surmenage laryngé des orateurs et des chanteurs. — Végétations adénoïdes. — Suites de grippes, rougeoles, coqueluches, etc.

STATION D'ENFANTS ET DES PROFESSIONNELS DE LA PAROLE

SAISON OFFICIELLE : Juin-Octobre

Casino, Théâtre, Concerts, Parc du Mont-Dore, Parc du Capucin (1400 m. d'altitude), Golf-Links (1350 m. d'altitude), Tir aux pigeons, Lawn-Tennis, Excursion en montagne, intéressantes pour Touristes et Géologues.

Nombreux Hôtels & Villas-Luxe et Confort modernes
Chambres Touring-Club de 6 à 30 fr. par jour.

POUR LE TRAITEMENT CHEZ SOI :

EAU MINÉRALE *Très recommandée comme complément de la cure thermale, les eaux du Mont-Dore donnent d'excellents résultats dans les Rhumes, Bronchites, Catarrhes; elles s'emploient avec* **un succès certain chez les Enfants** *dans les suites de Rougeole, de Grippe ou de Coqueluche.*

MODE D'EMPLOI - Doses - 1 à 5 verres de 250 gr., chauffée au bain-marie ou dans du lait bouillant, pendant 20 jours environ, suivant les prescriptions du Médecin.

PATE PECTORALE, *préparée à l'eau de la Source "Madeleine" dont elle contient tous les principes constitutifs. La Pâte Pectorale du Mont-Dore, sous la forme d'un délicieux bonbon, donne d'excellents résultats dans les Rhumes, Bronchites et dans toutes les affections de la Gorge.*

en Boîtes et en Coffrets

BROCHURES, RENSEIGNEMENTS, COMMANDES, etc. { Cie Fermière de l'Établissement Thermal du Mont-Dore, 8 Brd. Poissonnière, PARIS
M. Felix Chaine, 2 Rue d'Allemagne, ALEXANDRIE.

PLOMBIÈRES (FRANCE)

PLOMBIÈRES-LES-BAINS

(VOSGES)

Eau de Régime "Source ALLIOT" froide

EAUX hyperthermales (14°-74°) alcalines, silicatées, sodiques «les plus radio-actives de France.»

(Rapport de M. CURIE).

Affections du tube digestif, Entéro-colite, Appendicite, Diarrhées coloniales, Dyspepsie, etc.
Affections rhumatismales et goûteuses, affection du foie, Neurasthénie.
Maladies des femmes, Affections arthritiques des voies respiratoires.

ARTÉRIOSCLÉROSE

Intérieur des Nouveaux Thermes

Site merveilleux

Cure d'air

Forêts de Pins

Altitude :
456 mètres

Les Grands-Hôtels des Thermes

LES SEULS EN COMMUNICATION AVEC LES BAINS

150 CHAMBRES & SALONS DE TOUT PREMIER ORDRE

Eau chaude et froide - Chauffage central - Ascenseurs - Électricité

Appartements avec salle de Bains

TABLE DE RÉGIME

Ouvert du 15 Mai au 30 Septembre — **C. CAROLET**, Propriétaire

LIDO PLAGE=VENISE

LA NOUVELLE OSTENDE

Station Climatérique et de Bains de mer, sans rivale

De Venise au Lido 10 minutes de trajet enchanteur sur la lagune

Grand Etablissement Nouveau de Bains de Mer

avec 1000 Cabines

Installation très moderne—Tous les conforts—*Café Restaurant*—Salon et grande terrasse sur la mer—Rendez-vous très fréquenté de l'Elite de la Société internationale—*D'Avril à Novembre Concert tous les jours*—700 kiosques sur le bord de la mer, très indiqués pour l'air marin, les bains de soleil et de sable.

Grandiose établissement kinésithérapeutique et de traitements physiques

le plus complet de l'Italie

Superbe Casino Kursaal, avec vastes terrasses et jardin élévé sur la mer—*Fontaines lumineuses*—Somptueux salons de musique, bal, jeu et de lecture—*Nouveau Stand de Tir au Pigeon* sur la mer—Grands concours internationaux de Lawn Tennis, Hokey, Diabolo, hippique—Lignes de Tramways électriques parcourant toute l'île—Automobiles—Théâtres—Cafés Concert—Batailles de fleurs—Fêtes de nuit—Sérénades—Villas, Parcs, Jardins—Allées ombragées le long de la mer et de la lagune—*Roller-Skating-Rink* à l'Excelsior Palace Hotel et au Grand Etablissement des Bains—*Séjour délicieux recommandé par les médecins.* Il n'y a pas de moustiques.

EXCELSIOR PALACE HOTEL — Somptueux Palais mauresque bâti sur la Plage — 400 Chambres presque toutes avec balcon, salle de bain et W.C.—Installations hygiéniques les plus modernes—Communication directe avec la mer et la lagune—Plage réservée — Grand jardin — *Restaurant* avec *grande terrasse-jardin* sur la mer—Kiosques et *Établissement de Bains* réservés aux étrangers de l'Hôtel.

GRAND HÔTEL DES BAINS — DE PREMIER ORDRE — Appartements et Chambres avec salle de bains et W.C. Tous les conforts modernes—Grand jardin et vaste parc avec pins—Chalets et Villas sur le bord de la mer.

HÔTEL VILLA REGINA — DE LUXE — Appartements séparés spéciaux pour Familles — Parc très vaste.

GRAND HÔTEL LIDO — Hôtel de famille — Situation splendide en face de la ville de Venise — Vaste Jardin — Tous les Conforts modernes — Salon pour concerts et fêtes.

Service "Express" de Canots Automobiles entre les hôtels et les gares de Chemins de Fer

GARAGE REALE - Mestre

COMPAGNIE FERMIÈRE DE L'ÉTABLISSEMENT THERMAL

DE

VICHY

Société anonyme, Capital 12.000.000 de francs.

Administration : 24, Boulevard des Capucines, PARIS

Etablissement Thermal de Vichy

PROPRIÉTÉ DE L'ÉTAT FRANÇAIS

Le plus grand du monde, 30.000 m. c. de superficie

SAISON OFFICIELLE DU 15 MAI AU 30 SEPTEMBRE

BAINS DOUCHES PISCINES MASSAGES

Douches-massages. — Douches ascendantes et spéciales. — Douches nasales, auriculaires, lavages d'estomac. — Inhalations d'oxygène, d'acide carbonique Pulvérisation, Bains de chaleur sèche, Bains de vapeur Bains électriques, Bains médicamenteux

Mécanothérapie complète Électrothérapie

CASINO

Salle de spectacle de 1400 places. — Orchestre de 70 musiciens.
Représentations d'opéras-comiques, comédies, vaudevilles et ballets.

SALLES DE JEU, DE LECTURE, DE CORRESPONDANCE

Terrasse — Restaurant de 1er Ordre

Parcs splendides sur les bords de l'Allier

GOLF TENNIS EXCURSIONS VARIÉES

Hôtels très confortables, de 6 à 20 francs par jour, tout compris.

Pour renseignements complets
demandez le "GUIDE DE VICHY" à la Cie. de Vichy.
ou à Monsieur FÉLIX CHAINE, représentant à Alexandrie.

VICHY (FRANCE)

HOTEL DU PARC,

MAJESTIC PALACE & PAVILLON SÉVIGNÉ

SOUS LA MÊME DIRECTION

Dans la meilleure situation, en face du Parc, du nouvel établissement de bains, des sources et des Casinos. Entouré d'un grand jardin privé.

500 CHAMBRES AVEC BALCONS
200 SALLES DE BAIN
ET CABINETS DE TOILETTE
GRANDS SALONS
GRAND HALL AVEC TERRASSE
FUMOIR ET SALLE DE BILLARDS
TABLE D'HOTE (PETITES TABLES)
CHAMBRE NOIRE

MAGNIFIQUE RESTAURANT

QUATRE ASCENSEURS
LUMIÈRE ÉLECTRIQUE

Installations Sanitaires Parfaites

VENTILATION
GRAND GARAGE

J. ALETTI, Directeur général

VICHY (FRANCE)

HOTEL DES AMBASSADEURS

ET CONTINENTAL

Sur le Parc, le plus près du nouveau Casino (1er ORDRE)

Entièrement remis à neuf

OUVERT DU 15 AVRIL AU 1ER NOVEMBRE

APPARTEMENTS COMPLETS

avec Salle de Bains, W.-C. et Toilettes derniers modèles

Toutes les chambres ont des cabinets de toilette à eau courante, chaude et froide

RESTAURANT
Carte et Prix Fixe

TABLE D'HOTE
par petites Tables

MENU SPÉCIAL POUR LE RÉGIME

ASCENSEUR - ELECTRICITÉ - CHAUFFAGE CENTRAL

Grand Garage privé avec Boxes, Fosses de visite

Chambres et Salle de Bains pour Mécaniciens. — A.C.F. — A.C.A.

GILBERT ROUBEAU, propriétaire

En cours de route, se méfier des Pisteurs ou Racoleurs d'Hôtels; les bonnes maisons n'en ont pas.

VICHY

146 à 154, Rue de Nimes

en Face le Parc
et
le Casino

FAÇADE SUR LE PARC

OUVERT TOUTE L'ANNÉE

Tables de régimes suivant
prescription de MM. les Docteurs

SOALHAT,

PROPRIÉTAIRE

INTERNATIONAL HOTEL

Le mieux — le plus confortable — le plus moderne

PENSION

depuis 15 francs

VUE INTERIEURE

AUTO-GARAGE DANS L'HOTEL

EAU MINÉRALE NATURELLE de

CONTREXÉVILLE

SOURCE DU

PAVILLON

La Seule décrétée d'Intérêt public
par le **GOUVERNEMENT FRANÇAIS.**

ABSOLUMENT INDIQUÉE

A JEUN et AUX REPAS

RÉGIME CLASSIQUE
DES
GOUTTEUX
GRAVELEUX
ARTHRITIQUES
RHUMATISANTS
MALADIES DU FOIE

ÉTABLISSEMENT HYDROMINÉRAL
Saison du 20 Mai au 20 Septembre
BAINS, DOUCHES, MASSAGE
CASINO, THÉÂTRE
GOLF-LINKS
Grand Hôtel de l'Établissement (1er Ordre)

EN VENTE PARTOUT
EN BOUTEILLES ET 1/2 BOUTEILLES

1ÈRE PARTIE

RENSEIGNEMENTS OFFICIELS

Famille Khédiviale . . . . page 177
Maison Militaire de S.A. . . « 182
Maison Civile de S.A. . . . » 183
Conseil des ministres . . . » 185
Conseil législatif et assemblée générale . . . . . » 186
Ministère des aff. étrangères » 188
» des finances. . . » 189
» de la guerre. . . » 199
» de l'inst. publique » 217
» de l'intérieur. . . » 229
» de la justice. . . » 243
» des trav. publics. » 278
Adm. des chemins de fer. » 291
Adm. des domaines de l'état » 295
Adm. des gardes-côtes. . . » 296
Adm. des ports et phares. » 298
Adm. générale des wakfs. » 299
Caisse de la Dette Publique » 301
Conseil sanitaire maritime et quarantenaire . . . . page 302
Direct. gén. des douanes. . » 305
Direction gén. des postes. . » 308
Imprimerie nationale . . . » 310
Municipalités . . . . . » 311
Armée d'occupation. . . . » 316
Corps diplom. et consulaire » 317
Cultes. . . . . » 329
Sociétés Financières. . . . » 345
» Immobilières . . . » 358
» Industrielles . . . » 370
Institutions et sociétés diverses . . . . . » 403
Cercles et clubs . . . . . » 430
Chambres de commerce et Unions syndicales . . . » 441
Hôpitaux, hospices etc. . . » 446
Loges maçonniques. . . . » 453

V. Floquart & E. Isidore

Ingénieurs - Constructeurs

ATELIER et BUREAU: *24, Rue El-Farahdé.*

ALEXANDRIE

Atelier de mécanique de précision muni de machines-outils perfectionnées. Taille d'engrenages, etc.

AUTOMOBILES

Vente -- Echange -- Entretien -- Réparations

FOURNITURES

Entreprise de tous travaux d'installation, d'entretien, de réparations de Mécanique, Automobile, Electricité.

Dunlop Motor Tyres

ARE THE BEST KNOWN
LARGEST SALE IN

Dunlop Cycle Tyres

AND HAVE THE
THE WORLD.

TRADE MARK

THE DUNLOP RUBBER Co Ltd

General Rubber goods

for Engineers.

Hose of every description. — Mats & Matting. — Rubber Sheet & Packings. — Conveyor Beltings: suitable for Coal, Iron Ore, Grain, Quartz, Sugar Cane, etc. — Balata Beltings.

DUNLOP SOLID RUBBER TYRES

for Carriages, Cabs, Commercial Motors and Vehicles of every description.

Sporting and Athletic Rubber Goods.

DUNLOP GOLF BALLS

THE "ORANGE SPOT", THE "DUNLOP JUNIOR", THE "MANOR".

Rubber Soles & Heels.
Horse Shoe Pads.
Hospital Sheetings, Bed Sheetings & Jaconettes.

GENERAL AGENT

A. PLAYOULT, 11, Rue Emad el Din, Cairo

Fresh Stock of all goods always on hand.

HOTELS

RECOMMANDÉS

Section

Egyptienne

HELIOPOLIS HOUSE

Boulevard Circulaire

(Hôtel de famille de 1er Ordre)

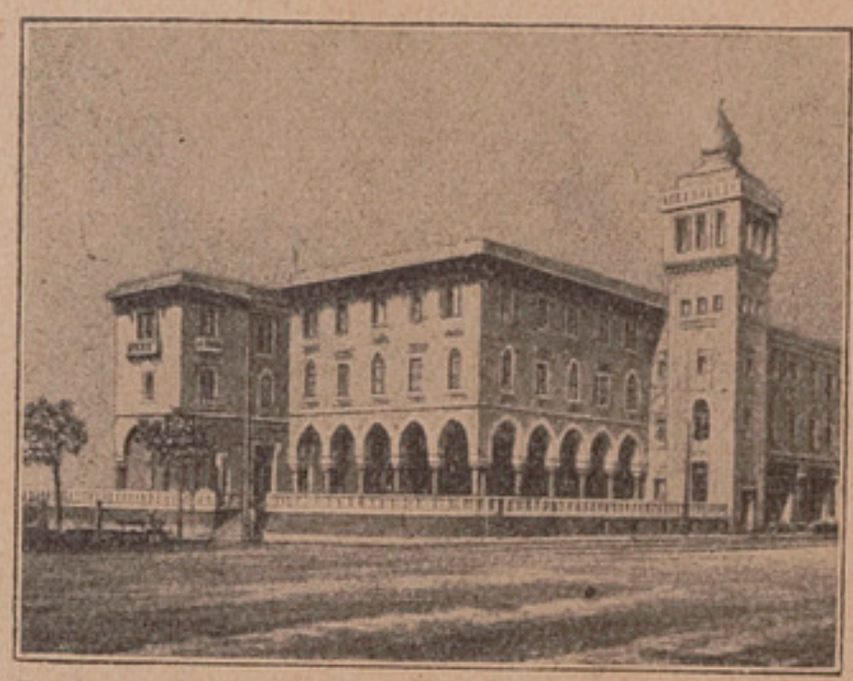

OUVERT TOUTE L'ANNÉE

Très confortablement installé et meublé. En face du Grand Palace Hotel et à côté du Nouveau Sporting Club.
Station des Trams à l'entrée de l'Hôtel.
Communications du Caire à Héliopolis en 10 minutes.

GRANDE TERRASSE, BAR AMÉRICAIN, CONCERT, CINÉMATOGRAPHE

DINERS SERVIS PAR PETITES TABLES

EXCELLENTE CUISINE

HELIOPOLIS HOUSE

FIRST CLASS FAMILY HOTEL

Splendid new spacious building, sixty nice and airy rooms, furnished by Messrs. Waring & Gillow. Near the Sporting Club and opposite the Electric Railways station.

Trains reaching Heliopolis from Cairo in 10 minutes.

LARGE TERRACE — RESTAURANT — AMERICAN BAR

MODERATE TERMS FOR PENSION

O. HESSE,
Proprietor.

Touristes et voyageurs! Visitez Fayoum Oasis
pour vous faire une idée de la vie et coutumes Egyptiennes.

FAYOUM (Haute-Egypte)

GRAND HOTEL KAROUN

**RESTAURANT
BAR
ET GRAND CAFÉ**

Le seul Hôtel présentant tout le confort moderne.—Chambres vastes et très aérées. — Situation centrale. — Table d'hôte.-Service rréprochable.

MŒRIS HOTEL

Sur le lac Karoun

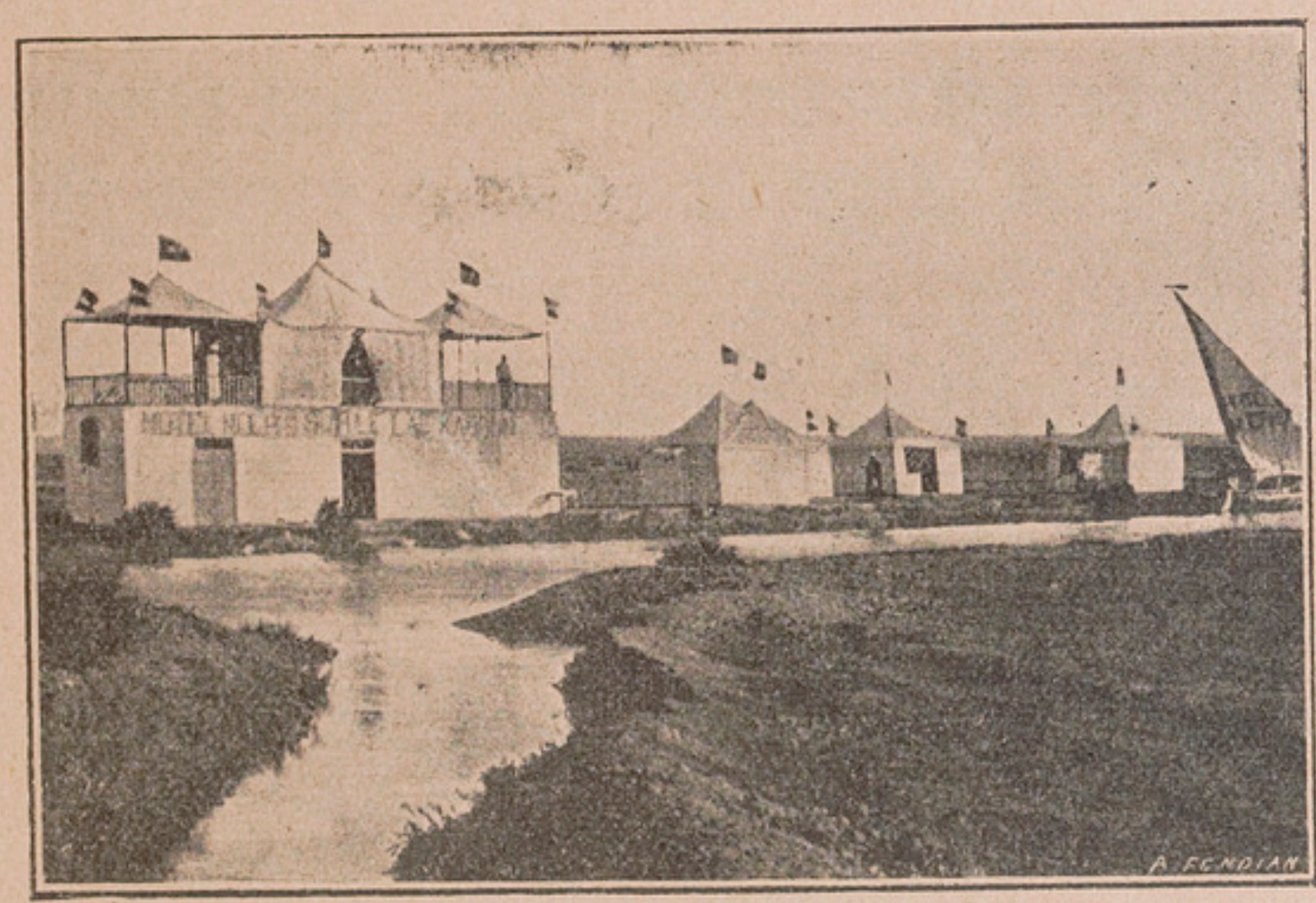

Hôtel de 1er ordre expressément construit, et aménagé aussi avec des tentes pour le campement des Touristes, et amateurs de chasse, pêche et antiquités.— Les voyageurs y trouveront tout le confort comme en ville. Cuisine de premier ordre, salons, salle de lecture avec verandas sur le lac.

On y trouve tout ce qui est nécessaire pour la chasse, la pêche et les excursions, soit barques à rames et à voiles, fusils, munitions, etc.

La Direction des dits hôtels se charge des excursions, pour visiter les différents endroits intéressants

S'adresser au propriétaire: A. TASCO, FAYOUM.

GRAND HOTEL

TEWFIKIEH

LOUXOR (Haute-Egypte)

OUVERT TOUTE L'ANNÉE

Hôtel de Famille de premier ordre, avec des appart ments privés et bains, etc.

COMPLÈTEMENT REMIS A NEUF AVEC TOUS LES CONFORTS MODERNES.

Magnifique Jardin et Terrasse Splendide
sur le Nil et le Désert

Installation Sanitaire Complète, Lumière électrique, Excellente Cuisine, Salons, Bar, Billard, Salon-Concert, Tennis et Skating Rink.

ARRANGEMENT SPÉCIAL POUR FAMILLES
POUR LONG SÉJOUR ET POUR LES PARTIES DES TOURISTES

Pension entière depuis Frs. 15 par jour pendant la saison et Frs. 10 pendant l'été

OMNIBUS ET VOITURES PRIVÉES A CHAQUE TRAIN.

Propriétaire: ELIAS D. BICHARA

S.V.P.—Ne pas confondre le **GRAND HOTEL** avec le **LOUXOR HOTEL**

HOTEL DE LA GARE

"PENSION SUISSE" — Deutsches Haus

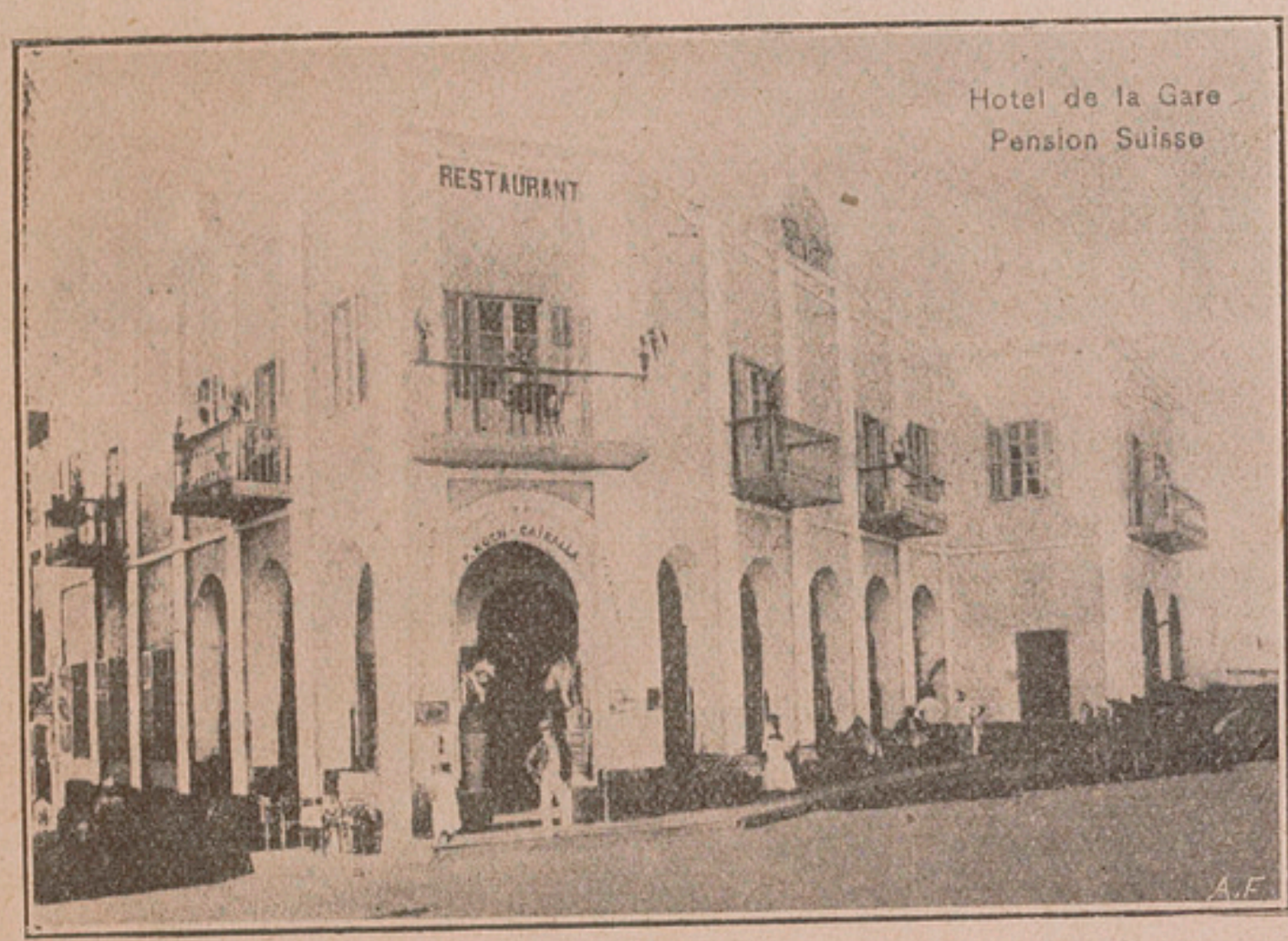

LOUXOR

(HAUTE-EGYPTE)

Ouvert toute l'année

Table d'hôte, Restaurant à toute heure. Salon de lecture, Billard, etc.

CONFORT MODERNE — PRIX MODERÉS

GRANDE PENSION DE FAMILLE

Propriétaires: DIMITRI CRYSTALLIDIS & Co.

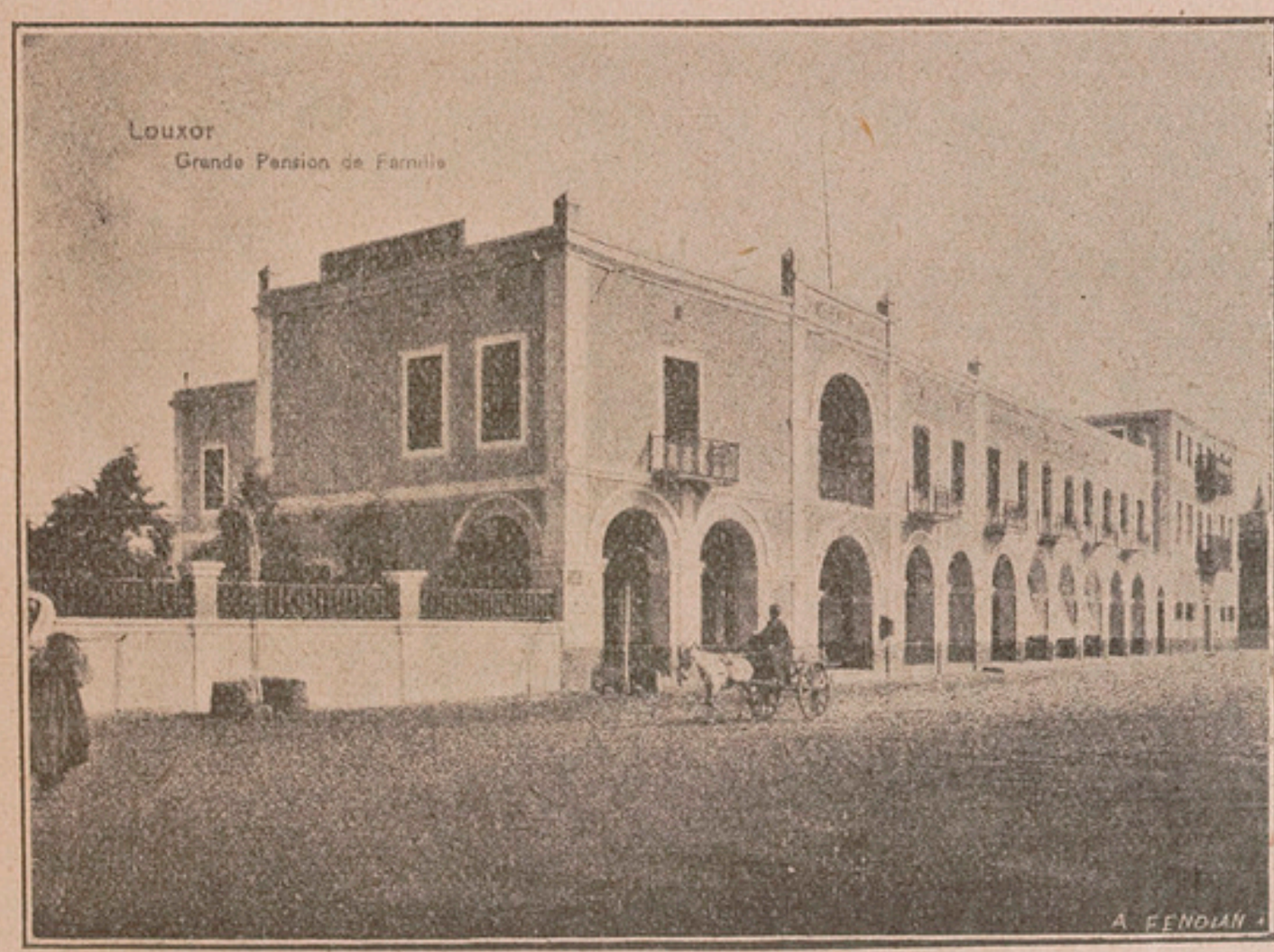

LOUXOR

(Haute-Egypte)

Place Karnak

Hôtel de premier ordre, recommandé spécialement pour les familles et les Touristes.

CHAMBRES VASTES AÉRÉES ET EXPOSÉES AU SOLEIL

PENSION COMPLÈTE — CUISINE SOIGNÉE — TOUT LE CONFORT MODERNE

WINDSOR HOTEL

ET

GRAND CAFÉ, BAR et RESTAURANT

à proximité de la Gare

MINIEH (Haute-Egypte)

Propriétaires: **N. VAKIS & C°**

Etablissement de premier ordre, recommandé aux voyageurs et aux familles.—Nouvellement bâti et restauré. — Situation exceptionnelle. Chambres vastes, aérées et luxueusement meublées. — Salle de lecture, Salons, Billards, Bains, Douches, Téléphone, etc.

SERVICE IRRÉPROCHABLE

TOUT LE CONFORT MODERNE

Minieh Palace Hotel

RESTAURANT ET BAR AMÉRICAIN

Boulevard de la Gare

MINIEH (HAUTE-EGYPTE)

Propriétaires: **N. VAKIS & C°**

Nouvellement construit et restauré, sur une situation splendide

donnant sur le Nil

CHAMBRES VASTES, AÉRÉES ET TRÈS LUXUEUSEMENT MEUBLÉES

Bains, Douches, Téléphone, Lumière électrique

IMMENSE JARDIN AVEC VERANDAS

SERVICE IRRÉPROCHABLE, CONFORT MODERNE

PRIX MODÉRÉS

Arrangements spéciaux pour long séjour

Recommandé spécialement aux touristes, voyageurs et familles

La Direction de l'Hôtel se charge des excursions pour visiter les tombeaux renommés et les antiquités de Beni-Hassan.

HOTEL BEL-AIR

Suez, Boulevard Halim

HOTEL DU "SINAI"

PORT - TEWFICK

Propriétaire: GUSTAVE PELLETIER

SEULS ÉTABLISSEMENTS FRANÇAIS DE 1ER ORDRE

Situation exceptionnelle — Confort moderne. — Lumière électrique.
Téléphone — Chambres & Pension au mois.

SERVICE IRREPROCHABLE

PRIX MODÉRÉS

MAISONS RECOMMANDÉES

CANGIARRI'S HOTEL

Rue de l'Eglise Latine

MANSOURAH

HOTEL DE 1er ORDRE

Tout le confort moderne

ELECTRICITÉ

TÉLÉPHONE No. 360

IMPRIMERIE

FONDERIE

TYPOGRAPHIE

RELIURE

LITHOGRAPHIE

CLICHERIE

BUREAUX :
4, Rue du Télég. Anglais

USINE A VAPEUR :
24, Rue El-Farahdé, 24

GRANDS

ÉTABLISSEMENTS

A. MOURÈS

PROGRAMMES ARTISTIQUES

CHROMOS

PLANS

MANDATS

VUES

CARNETS A SOUCHE

CHÈQUES

ENVELOPPES

DESSINS

PAPIERS A LETTRE

ACTIONS

LETTRES DE MARIAGES

ETC.
ETC., ETC., ETC.

IMPRESSIONS de Luxe

en TOUS GENRES et en TOUTES LANGUES

SPÉCIALITÉ DE

REGISTRES DE TOUS FORMATS

AFFICHES en COULEURS

JOURNAUX

Brochures livrées en 24 heures

EXÉCUTION TRÈS RAPIDE

PRIX MODÉRÉS

PRIX MODÉRÉS

ARTICLES
DE VOYAGE

LOUIS VUITTON

MALLES

MAROQUINERIE

ORFÈVRERIE

AUTOMOBILISME

AÉRONAUTIQUE

ASNIÈRES
S/SEINE

Louis Vuitton

PARIS _ 1, RUE SCRIBE
NICE _ 4, JARDIN PUBLIC
LILLE _ 34, RUE FAIDHERBE
LONDON _ 149, NEW BOND ST

NEW-YORK - JOHN WANAMAKER — PHILADELPHIA - JOHN WANAMAKER
CHICAGO - MARSHALL FIELD & Co — SAN FRANCISCO - ROOS BROTHERS
BOSTON - JORDAN MARSH Co — MONTREAL - H. MORGAN & Co

BUENOS-AYRES - JAMES SMART
BRUXELLES - A. DACHSBECK
BANGKOCK - P. M. LORTET

S.A. ABBAS HILMY II.

KHÉDIVE D'ÉGYPTE

Né le 1er Gamad Akher 1291 (16 juillet 1874)

Avènement au trône le 8 Gamad Akher 1309 (8 janvier 1892)

FAMILLE KHÉDIVIALE

S. A. MOHAMMAD ABDUL-MOUNEIM

Prince Héritier

Fils de S.A. le Khédive, né le 9 Chaval 1316 (20 Février 1899).

S. A. la Princesse Ikbal Hanem

Khédivah

S.A. LA PRINCESSE EMINA. . . . *Fille de S.A. le Khédive, née le 17 Chaaban 1312 (12 Février 1895).*

S.A. LA PRINCESSE ATIAH. . . . *Fille de S.A. le Khédive, née le 28 Zul-Hedja 1313 (9 Juin 1896).*

S.A. LA PRINCESSE FATHIYAH . . . *Fille de S.A. le Khédive, née le 2 Ragab 1315 (27 Novembre 1897).*

S.A. LA PRINCESSE LOUTFIYAH. . . *Fille de S.A. le Khédive, née le 5 Gamad Tani 1318 (29 Sept. 1900).*

S.A. LE PRINCE ABDUL-KADER . . . *Fils de S.A. le Khédive, né le 26 Chaval 1319 (4 Février 1902).*

S.A. LA PRINCESSE AMINA. . . . *Mère de S.A. le Khédive.*

S.A. LA PRINCESSE DJANANIAR . . *Grand'Mère de S.A. le Khédive.*

S.A. LE PRINCE MOHAMMAD ALY PACHA *Frère de S.A. le Khédive, né le 11 Chaval 1292.*

S.A. LA PRINCESSE KHADIJAH . . . *Sœur de S.A. le Khédive, née le 11 Gamad Akhar 1297.*

S.A. LA PRINCESSE NIMAT-ALLAH . . *Sœur de S.A. le Khédive, née le 10 Zul-Hedja 1298.*

PRINCES de la FAMILLE KHÉDIVIALE

(D'après l'ordre de préséance)

LL.AA. les Princes:

Hussein Kamel pacha	*fils de feu le Khédive Ismaïl.*
Ibrahim Hilmy pacha	» » » »
Mahmoud Hamdy pacha . . .	» » » »
Ahmad Fouad pacha	» » » »
Hussein Kamal el-Dine pacha . .	*fils de S.A. le Prince Hussein pacha Kamel.*
Aziz Hassan pacha	*fils de feu le Prince Hassan pacha.*
Ibrahim Hassan	» » » »
Mohammad Aly Hassan . . .	» » » »
Mohammad Hilmy	*fils de S.A. le Prince Ibrahim Hilmy pacha.*
Mohammad Aly Fadel pacha . .	*fils de feu le Prince Moustafa Fadel pacha.*
Kamel Fadel pacha	*fils de feu le Prince Moustafa Fadel pacha.*
Aly Fadel	*fils de feu le Prince Moustafa Fadel pacha.*
Ahmad Seif el-Dine	*fils de feu le Prince Ibrahim Ahmed pacha.*
Youssouf Kamal	*fils de feu le Prince Ahmed Kamal pacha.*
Ahmad Fadel Osman	*fils de feu le Prince Osman Fouad pacha.*
Moustafa Kamel Fadel	*fils de S.A. le Prince Kamel Fadel pacha.*
Aly Heidar Fadel pacha . . .	*fils de feu le Prince Rouchdi bey.*
Mohammad Saïd Halim pacha .	*fils de feu le Prince Mohamed Abdel Halim pacha.*
Mohammad Abbas Halim pacha .	*fils de feu le Prince Mohamed Abdel Halim pacha.*
Mohammad Aly Halim pacha . .	*fils de feu le Prince Mohamed Abdel Halim pacha.*
Ibrahim Halim pacha	*fils de feu le Prince Mohamed Abdel Halim pacha.*
Omar Toussoun pacha. . . .	*fils de feu le Prince Toussoun.*
Mohammad Gamil Toussoun pacha	» » » »
Mohammad Daoud pacha . . .	*fils de feu le Prince Ismaïl bey.*

PRINCESSES de la FAMILLE KHÉDIVIALE

LL.AA. les Princesses:

Fatimah	*fille de feu le Khédive Ismaïl.*
Aminah	» » » »
Nimat.	» » » »
Kazimah	*fille de S.A. le Prince Hussein Kamel pacha.*
Kadriyah	» » » » »
Samihah	» » » » »
Badïah	» » » » »
Azizah	*fille de feu le Prince Hassan pacha.*
Iffat	» » » »
Bahgat	» » » »
Ziba	» » » »
Khouchiar . . .	*fille de S.A. le Prince Ibrahim Hilmy pacha.*
Naïmah	» » » » »
Zeinab	» » » » »
Mounirah. . . .	*fille de S.A. le Prince Mahmoud Hamdy pacha.*
Fawkiyah . . .	*fille de S.A. le Prince Ahmed Fouad pacha.*
Nazli	*fille du feu Prince Moustafa Fadel pacha.*
Fatimah	» » » » »
Zahrah	» » » » »
Chiwakar. . . .	*fille du feu Prince Ibrahim Ahmed pacha.*
Ulfat Khadijah . .	*fille du feu Prince Osman Fouad pacha.*
Badiah Zeinab . .	» » » » »
Indjou	*fille de S.A. le Prince Kamel Fadel pacha.*
Mahouache . . .	*fille de S.A. le Prince Ibrahim Rached pacha.*
Aminah	» » » » »
Zahrah	*fille du feu Prince Mohamed Abdul-Halim pacha.*
Nazli.	» » » » »
Aminah	» » » » »
Rokayah. . . .	» » » » »
Zobeidah. . . .	*fille du feu Prince Mohamed Aly pacha.*
Khadijah. . . .	» » » » »
Aminah Indjou . .	*fille du feu Prince Toussoun pacha.*
Zeinab	*fille du feu Prince Ilhamy pacha.*

PRINCESSES PAR ALLIANCE

DE LA FAMILLE KHEDIVIALE

LL.AA. les Princesses:

Malak.	*épouse de S.A. le Prince Hussein Kamel pacha.*
Houriah	*épouse de S.A. le Prince Mahmoud Hamdy pacha.*
Pakizah	*veuve du feu Prince Osman Fouad pacha.*
Dawlat	*veuve du feu Prince Ibrahim Rached pacha.*
Marthe	*épouse de S.A. le Prince Aly Fadel.*
Zeinab	*épouse de S.A. le Prince Aly Heidar Fadel pacha.*
Anissah	*épouse de S.A. le Prince Mohammad Aly Halim pacha.*
Perwar	*veuve du feu Prince Hussein Kamel.*
Amina Djawidan. .	» » » » »

MAISON MILITAIRE DE S.A. LE KHÉDIVE

(*Palais d'Abdine*)

Aides de Camp

Aide de camp en chef

El-Lewa Ramzi Tahir pacha.

Premier aide de camp

El-Lewa J. K. Watson pacha, C.M.G., M.V.O., D.S.O.

Aides de camp

El-Miralaï Ismaïl Moukhtar bey.
El-Kaïmakam Mohamed Yousri bey.
El-Bimbachi Baron Hugo de Fleischackher.
El-Bimbachi Ibrahim Adham eff.
El-Saghk. Mohamed Soubhi eff.
El-Saghk. Mahmoud Khaïri eff.

État-Major

Chef d'Etat-major

N.N.

Officiers d'Etat-major

El-Bimbachi Tewfik Fahmi eff.
» Hamed Saad eff.
Saghk. Ibrahim Hosni el-Kébir.
El-Youzbachi Hassan Hosni Chefik eff.
» Ismaïl Hassan eff.
El-Mul. Awal Mohamed Mohamed eff.

Garde Khédiviale

Commandant en chef de la Garde Khédiviale

El-Kaïmakam Mahmoud Salem bey.

Cavalerie

Saghkolaghasi (Vétérinaire)

Mohamed Rahmi eff.

El-Saghkolaghasi (Officier Médical)

Aly eff. Fahmy el-Hassani.

Youzbachi

Abdel-Salam Fahmy eff.

Moulazimin Awal

Mohamed Farag Khalil eff.
Mohamed Ahmed Ismaïl eff.
Hassan Mohamed eff.

Moulazim Tani

Hassan Aly Chahat eff.

Garde Khédiviale

Premier écrivain

Mohamed Ismaïl bey.

Deuxième écrivain

Mahmoud Khaïrat eff.

Écrivain

Mohamed Tewfik el-Bambi eff.

Infanterie

El-Youzbachia

Aly Néguib eff.
Mohamed Fahmy eff.
Abdel-Halim Ghazawee eff.

Moulazimin Awal

Ahmed Kamel eff.
Abdel-Hamid Abdel-Salam eff.
Abdallah Sélim Beshari eff.
Moustafa Mohamed el-Raï eff.

Mulazim Tani

Mahmoud Chafik eff.

Bande

Moulazim Tani

Aly el-Sayed el-Derwi eff.

Service des bâteaux Khédiviaux

Yacht Khédivial "Mahroussa"

El-Lewa Herbert J. Gedge pacha, commandant.

El-Kaïmakam

Khalil Kamel bey, directeur des bateaux du Nil.

Police

El-Youzbachi

Ateyah Zahr eff., commandant.

MAISON CIVILE DE S.A. LE KHEDIVE

(Palais d'Abdine)

Grand maître des cérémonies

S.E. Saïd Zoulfikar pacha.

Premier maître des cérémonies

S.E. Aly Chahine bey.

Maîtres des cérémonies

Moustafa Ghaleb bey.
Mohammed Fahmi eff.
Hassan Helmi bey.

Secrétaire

Moustafa Nasr eff.

Secrétaire adjoint

Aziz Zéki eff.

Cabinet Arabe Khédivial

Chef du Cabinet Arabe

S.E. Ahmed Zéki pacha.

Directeur des bureaux

Hamza Fahmy bey.

Chef du bureau des Requêtes

Mahmoud Mohamed bey.

Sous-chef du bureau des Requêtes

Ahmed Sadek bey.

Sous-chef du bureau de Rédaction

Mahmoud Aly eff.

Rédacteurs

Hassan Wahbi eff.
Mohamed Ibrahim eff.
Mohamed Rasmi eff.

Caissier en chef de S.A. le Khédive

Ahmed Ismaïl bey.

Moawens

Cheikh Ahmed el-Zanati.
Cheikh Mohamed Osman.

Cabinet Européen Khédivial

Chef du Cabinet

S.E. Ahmed Zéki pacha.

Secrétaire particulier anglais

Alfred B. Brewster bey.

Directeur du bureau européen

S. E. Ahmed Chawki bey.

Chef du bureau de traduction

Mohamed Chérif eff.

Rédacteurs

Henri Ravon (1er rédacteur).
Wassif Ghali eff. (rédacteur).

Traducteurs

Ahmed Hafez Awad eff. (trad. anglais).
Ibrahim Kemal eff. (trad. français).

Cabinet Turc Khédivial

Chef du Cabinet

S.E. Mohamed Izzet pacha.

Chef du bureau

Mohamed Aref bey.

Rédacteurs

Moustafa Loutfi eff.
Mohsen Fauzi eff.
Ahmed Noureddin eff.

Gouverneur de S.A. le Prince Héritier

S.E. Mahmoud Chukry pacha.

Médecin en chef de S.A. le Khédive

Dr. Antoine Kautzky bey.

Médecin en chef adjoint

Dr. Bruno Bitter.

Méd. en chef du Cabinet Khédivial

Dr. Mohamed Abdel-Aziz eff.

Pharmacien en chef de S.A. le Khédive

Joseph Bilinsky bey.

Pharmacien de S.A. le Khédive
Ehsan Hakki eff.
Atef eff.

Architecte en chef des Palais Khédiviaux
Antoine Lasciac bey.

Ingénieur du Palais d'Abdine
Mahmoud Nagati eff.

Ingénieur des Palais de Ras-el-Tin
Mohamed Tewfik el-Hadari eff.

Chef des bureaux télégraphiques du Cabinet Khédivial
N.N.

Imam de S.A. le Khédive
Cheikh Mohamed Rached.

Daïra Khassa Khédiviale

(Palais d'Abdine)

Directeur général
S.E. Pierre Mesciaca pacha.

Sous-directeur
Ahmed Sadek bey.

Directeur du Contentieux
M. Ferdinand de Martino bey.

Secrétaire du contentieux
M. George Eeman.

Ingénieur en chef du Chemin de fer de Mariout
Gustave Kaiser.

Ecuyer de S.A. le Khédive.
El-Lewa F. de Thurneyssen pacha.

Wakfs Khédiviaux Privés

(Palais d'Abdine)

Directeur
S.E. Ahmed Khairy pacha.

Ingénieur en chef
Abdel-Wahab Zaki bey.

Chefs de bureau
Aly Hassan eff.
Mohamed Rifaat eff.
Ibrahim Youssef eff.

Moufti
Cheikh Mohamed Achour.

Daïra de S.A. la Khédivah Mère

(Ch. el-Ibrahimi, Kasr el-Doubara)

Directeur
S.E. Mahmoud Fahmy pacha.

Bachkateb
Hassan Chahin eff.

Mamour Wakfs el-Helmieh
Yehya Kadri bey.

Moawen
Mohamed Fathy eff.

Bachkateb Wakfs el-Helmieh
Mohamed Aly eff.

Dir. de l'école Mère Abbas pacha 1er
Mohamed Tewfik bey el-Torgoman.

Directeur de l'école Elhamieh
Aly Abbas eff.

CONSEIL DES MINISTRES

Président du Conseil des Ministres, et Ministre de l'Intérieur

S.E. Mohamed Saïd pacha.

Ministre de la Justice

S.E. Saad Zagloul pacha.

Ministre des Affaires Etrangères

S.E. Hussein Ruchdi pacha.

Ministre de l'Instruction Publique.

S.E. Ahmed Hechmat pacha.

Ministre des Travaux Publics et de la Guerre

S.E. Ismaïl Sirry pacha.

Ministre des Finances

S.E. Youssef Saba pacha.

Secrétariat du Conseil des Ministres

Secrétaire du Conseil

Constantin Cotta pacha.

Deuxième secrétaire du Conseil

Ahmed Zéki bey.

Chef de bureau

Mohamed Chékib bey.

Sous-chefs de bureau

Mahmoud Soubhi eff.
Ernest Nametallah eff.

Archiviste

Naguib Cassab eff.

Archiviste-adjoint

Mohamed Tewfik el-Arabi eff.

Ecrivains de 1re classe

Habib el-Masri eff.
Mohamed Khater eff.

Ecrivain de 3me classe

Mohamed Omar eff.

Ecrivain de 4me classe

Néguib Goubran eff.

CONSEIL LÉGISLATIF ET ASSEMBLÉE GÉNÉRALE

Conseil Législatif

Président

S.E. Mahmoud Fahmy pacha.

Vice-Présidents

S.E. Mohamed Chawarbi pacha.
S.E. Mahmoud Soleiman pacha.

Membres Permanents

L'Hon. Nassib eff.
L'Hon. Cheikh Hassouna el-Nawawi.
S.B. El-Amba Johannès.
S.E. Toulba Séoudi pacha.
» Makar Abdoul-Chéhid pacha.
» Aly Charaoui pacha.
Mr. Mouftah Mebed bey.
S.E. Mohamed Eloui pacha.
Mr. Marcus Simeika bey.
S.E. Moussa Ghaleb pacha.
» Ahmed Afifi pacha.

Membres Délégués

S.E. Hassan Madkour pacha.
» Ismaïl Abaza pacha.
» Ibrahim Mourad pacha.
Mr. Tammam Kassab bey.
» Kourachi Ahmed eff.
» Hassan Bakri bey.
» Mohamed Tammam Habarir bey.
» Issa Nawar bey.
» Ibrahim Abdoul-Aal eff.
» Afifi Radouan bey.
» Mohamed Fathallah Barakat bey.
» Mahmoud El-Etribi bey.
» Aly Ismaïl eff.
» Ahmed Habib bey.

Assemblée Générale

Président

S.E. Mahmoud Fahmy pacha.

Membres

LL.EE. les Ministres.
MM. les Membres du Conseil Législatif.

Notables Délégués

DU CAIRE

Cheikh Abdoul-Rehim El-Demerdache.
Mr. Mohamed Madkour bey.
» Mohamed El-Remali bey.
» El-Saïd Ahmed Mohsen.

ALEXANDRIE

Mr. Moustafa El-Tahan bey.
» Youssef El-Gammal bey.
» Ibrahim Seid Ahmed eff.

DAMIETTE

Mr. El-Saïd Abdoul-Salam El-Alaïli eff.

SUEZ ET PORT-SAID

Mr. El-Saïd Moustafa Hachem eff.

EL-ARICHE ET ISMAILIA

Mr. Abdoul-Wahab Soleiman eff.

GHARBIA

Mr. Issaoui Saïd bey.
» Mohamed El-Sibaï El-Mesri bey.
» El-Saïd Hussein El-Kassabi.
» Hafez El-Menchaoui bey.

MENOUFIA

Mr. Abdoul-Méguid Sultan bey.
» Aly El-Gazzar bey.
» Mohamed Mahd. Abou-Hussein eff.

DAKAHLIA

Mr. Gad Moustafa bey.
» Mohamed El-Chennaoui bey.
» Mohïddin Fouad bey.

CHARKIA

S.E. Emin El-Chamsi pacha.
» Moustafa Khalil pacha.
Mr. Mohamed Sadik Abaza bey.

Assemblée Générale *(suite)*

Notables Délégués (suite)

BEHERA

Mr. Ibrahim El-Garem eff.
» Abdoul-Latif El-Soufani bey.
» Abdoul-Hamid Ammar bey.
» El-Saïd Aly Mahmoud eff.

KALIOUBIA

Mr. Osman Mourad bey.
» Mohamed Kamal Oulama bey.

GUIZA

Mr. Hussein Abdine bey.
» Saad Makram eff.

BÉNI-SOUEF

Mr. Diab Mohamed Salim eff.
Cheikh Moursi Wazir.

FAYOUM

Mr. Seif-El-Nasr Tantaoui bey.
» Mohamed Abou-Khadra eff.

MINIA

Mr. Nached Hanna bey.
» Mohamed Zaki Abdoul-Razek eff.

ASSIOUT

Mr. Ahmed Osman El-Helali bey.
» Ahmed Mohamed Khachaba bey.
» Mahmoud Mohamed Khachaba eff.

GUIRGUA

Mr. Ibrahim Ismaïl bey.
» Emin El-Aref bey.

ASSOUAN

Mr. Cheikh Ismaïl Koraïm.
» Ibrahim Ahmed Koraïm eff.

KENA

Mr. Ibrahim Aly bey.
» Khalil Ahmed El-Edessi eff.

Secrétariat du Conseil Législatif et de l'Assemblée Générale

Secrétaire Général

Mr. Moustafa Kamel el-Kholy bey.

Second Secrétaire

Mr. Abdoul-Khalek El-Zourkani bey.

Chef des bureaux

Mr. Mohamed Metoually bey.

Secrétaire du Président

Mr. Mahmoud Fakhry bey.

Bureau Arabe

Commis de 1re classe

Mr. Mohamed Hafez eff.
» Osman Fahmy eff.
» Mohamed Chérif eff.
» Ahmed Fouad Anwar eff.
» Mohamed el-Husseini eff.

Commis de 2me classe

Mr. Hassan Aref eff.
» Mohamed Sultan eff.

Bureau de traduction

Traducteur en chef

Mr. Mohamed Moustafa eff.

Traducteurs

Mr. Mohamed Effat eff.
» Mohamed Zaki eff.
» Hassan Afifi eff.

MINISTÈRE DES AFFAIRES ETRANGÈRES

(*Ch. el-Dawawine*)

Ministre	S.E. Hussein Rouchdi pacha.
Sous-secrétaire d'Etat	Néguib Boutros Ghali pacha.
Directeur	H. Semidei bey.
Sous-directeur.	Ismaïl Niazi bey.
Maître des cérémonies	Jacopo De Martino bey.

Bureau Européen

Chef de bureau	Pierre Sorbier.
Sous-chef de bureau (archiviste) .	G. Aphtonidès.
Commis-rédacteur	E. Colombani.
Commis	Tigrane Artine.
»	Mohamed Tewfik eff.
»	Kamel Abdou eff.

Bureau de Traduction

Sous-directeur.	Artine Stéphan bey.
Traducteur.	Habib Greiss eff.
»	Hussein Kamel Sirry.

Bureau Arabe

Chef des bureaux.	Abdallah Fikry bey.
» »	Mohamed Farghalli eff.
Sous-chef (archiviste).	Ahmed Moustafa eff.
Commis.	Mahmoud Wasfi eff.
»	Ibrahim Hassan eff.
»	Ahmed Riza eff.
»	Kamel Chaker eff.

MINISTÈRE DES FINANCES

(Ch. el-Dawawine)

Ministre	S.E. Sir Joseph Saba pacha, K.C.M.G.
Conseiller financier	Henry Paul Harvey.
Sous-secrétaire d'Etat	Lord Edward Cecil pacha.

Service du Conseiller Financier

Secrétaire	N.N.
Attaché	O. B. Borman.

Contrôle du Secrétariat

Contrôleur	Innès Nubar bey.
Directeur	E. H. Goschen.
Secrétaire privé du Ministre . .	Mahmoud Khater eff.
Secrétaire privé du sous-secrét. d'Etat	R. B. Yorke.
» » » »	Hassan Anis eff.

Bureau du Personnel et Traduction

Chef	Rafla Kahil bey.
Commis	Mohamed Karara eff.

Bureau Européen

Chef	A. Jay.
Sous-chef de bureau	Stephan J. Iknaian.
Commis	Elias Fathalla Chidiac eff.
»	Youssef Fahmi eff.

Bureau Arabe

Chef	Youssef Tamba bey.
Commis	Ibrahim Awad eff.

Economat Central

Chef	Domenico Colucci.
Commis	Youssef Mosseri eff.
»	Emile Zéhéri eff.

Comité des Finances

Secrétaire	Néguib Courgi eff.
Commis	Michel Zacca eff.
»	Sélim Danial eff.

Service de la Caisse

Chef-caissier . . . . . Saleh Mahmoud eff.

Aides-caissiers

Youssef Youssef eff.	Boutros Roufaïl eff.
Moursi Youssef eff.	Moustafa Fawzi eff.
Aboul-Ela Yehia eff.	Boutros Milad eff.
Hassan Aly Badihi eff.	

Service Central d'Enregistrement et des Archives

Sous-directeur . . . . . Herman Herzer.
Sous-chef de bureau . . . . . Albert Manerba.

Commis

Néguib Scandar eff.
Maurice Cantel.
Morcos Nakhla eff.
Zaki Gress eff.
Rizk Youssef eff.
Abdallah Khan el-Chubani.
Boutros Messiha eff.
Moustafa Rahmi eff.
Amin Mohamed eff.
Moustafa Saad eff.
Abdel-Gaffar Sobhi eff.
Hassan Ahmed el-Arkan eff.
Saad Ghattas eff.
Youssef Hanna eff.
Mahmoud Awad eff.

Inspecteurs des Finances

Chef inspecteur . . . . . A. T. McKillop.
Chargé du contrôle de la compt. Wakfs G. Talamas bey.

Inspecteurs

A. Vaillant bey.
Hopkins.
O. Weedon.
R. V. Wild.
Mohamed Moussa eff.
Ernest S. Thomas.
Sadek Guergues eff.
Mohamed Moustafa eff.
Mohamed Zaki eff.
Salem Moukhtar eff.
Mohamed Ramsy eff.
Ahmed Sadek eff.
Abdel-Aziz Abaza eff.
Mohamed Fouad eff.
Abdel-Hadi Mohamed eff.
Aly Hachem eff.
E. G. Hogg.
H. G. Hillas.
A. Pallis.
A. Holden.
Mohamed Fahmy eff.
Nakhla Tadros eff.
Abdel-Hamid el-Sahn.
Abdel-Messih Mikhaïl eff.
C. V. Vicken.
Arthur Thomas Lloyd.

Direction du Contentieux des Finances

Conseiller Khédivial . . . . . Charles de Rocca Serra.
Substitut du Conseiller Khédivial W. G. Hayter.
» » » » François Pietri.
Substitut du Contentieux . . . Constantin bey Camel-Toueg.
» » » . . . Habib bey Camel-Toueg.
Substitut adjoint . . . . . Maurice Lenan.

Sous-directeurs

Néguib Anhoury bey.
Malakof Anhoury bey.
Halim Doss eff.
Sélim Barati eff.
Tewfik Habib eff.

Chefs de bureau

Alphonse Khayat.
Tewfik Henein eff.
Youssef Fahmi el-Bouchi bey.
Zaki Sidhom eff.

Sous-chefs de bureau

Camille Messawar.
Jacques Piromali.

Commis

Ghoubrial Henein eff.
Barsoum Ghoubrial eff.
Guirguis Bichaï eff.
Ghoubrial Farag eff.
Moursi Mohamed eff.
Boghos Yacoub eff.

Direction du Contentieux des Finances (*suite*)

Commis (suite)

Riad Saad eff.
Mahmoud Hassib eff.
Sélim Doss eff.
Helmi Masri eff.
Néguib Ghannami eff.
Mohamed Tewfik el-Chazli eff.
Tewfik Ibrahim eff.
Makram Daoud eff.
Guirguis Raphaël eff.
Iskaros Khalil eff.
Mohamed Kadri eff.
Tewfik Sebéï eff.
Mikhaïl Salib eff.
Zaki el-Bouchi eff.
Aly Farid eff.
Mahmoud Sidky eff.
Abdel-Méguid Soliman eff.
Abdel-Rahman Rachid eff.
Nassif Tadros eff.
Antoun Younan eff.
Aziz Zayed eff.
Elias Raphaël eff.
Osman Zeid eff.

Délégation du Contentieux à Alexandrie

Conseiller Khédivial, chef de la délégation	N.N.
Substitut du Conseiller Khédivial .	J. Grandmoulin.
Substitut adjoint	François Morati.
Directeur	Ibrahim Abbassi bey.
Secrétaire	Joseph Bertrand.
Délégué	Mourad Youssef Wahba eff.
Sous-chef de bureau	Joseph Rocca.

Commis de 1re classe

Sélim Dabbous eff.
Mohamed Abbassi eff.
Ayad Rizgallah eff.

Commis

Edgard Gorra.
Skandar Ghabbour eff.
Chahin Salama eff.
Charles Boni.
Aziz Tadros eff.
Hassan Bahgat eff.
François Spano.
Hanafi Heba eff.

Contributions Directes

Contrôleur	J. Haines.
Sous-contrôleur	F. T. Dallin.

Directeurs

Guirguis Henein bey.
Nicolas Hakim bey.

Sous-directeurs

Rafla Tadros bey.
Soubhi Henein bey.

Chefs de bureau

Mikhaïl Fanous eff.
Ragheb Camel-Toueg eff.

Sous-chefs de bureau

Comte A. Avogadro.
Hanna Ayad eff.
Jean Busutil.
Barsoum Yacoub eff.

Commis de 1re classe

Hussein Rouchdi eff.
Ibrahim Salem eff.
Mohamed Amin eff.
Atia Haggag eff.
Youssef Hatem eff.
Barsoum Rouphaïl eff.
Tewfik Tadros eff.
Kamel Wasfi eff.
Labib Rouphaïl eff.

Contributions Directes (*suite*)

Commis

Youssef Morcos eff.
Tadros Kladios eff.
Abdel-Fattah Mohamed eff.
Tewfik Rizkallah eff.
Amin Fawzi eff.
Samaan Awad eff.
Néguib Mikhaïl eff.
Moustafa Choucri eff.
Hassan Abdel-Raouf eff.
Mohamed el-Simri eff.
Barsoum Salib eff.
Guergues Farag eff.
Bestawros Salama eff.
Ahmed Dessouki eff.
Habib Tiab eff.
Yacoub Afif eff.
Guindi Amin eff.
Fathallah Tamba eff.
Ibrahim Mohamed eff.
Abdel-Hamid Salem eff.
Ghoubrial Awad eff.
A. Sadek Afifi eff.
Aly Kamel eff.
Antonious Nakhla eff.
Abdel-Gawad Ibrahim eff.
Salib Hanna eff.
Loutfallah Loutfi eff.
Mahmoud Kamel el-Sarraf eff.
Riad Fahmi eff.
Farag Basili eff.
Ibrahim Guirguis eff.
Farid Abdel-Malak eff.
Abdel-Hamid Abbas eff.
Hussein Sami eff.
Mikhaïl Zaki Salib eff.
Abdel-Sayed Ishak eff.
Yacoub Guirguis eff.
Aziz Saad eff.
Ahmed Saleh eff.
Mikhaïl Zaki Barsoum eff.
Saba Habib eff.
Mohamed Kamel Khalifa eff.
Youssef Hosni eff.
Kelada Wassef eff.
Osman Raëf eff.
Halim Ghobrial eff.
Aziz Abdel-Nour eff.
Moawad Gorgui eff.
Kamel Ayoub eff.
Mohamed Sami eff.
Ghattas Mikhaïl eff.
Boutros Chehata eff.
Amin Sadek eff.
Mikhaïl Abdel-Chéhid eff.

Direction des Immeubles Libres de l'État

Contrôleur	H. M. Anthony.
Sous-contrôleur	H. N. Bowden-Smith.
Directeur	Bestawros Salib bey.
Sous-directeur	Fares Noaman bey.
Chef de bureau	Abdel-Kader Gougou eff.
» »	Hassanein Mohamed eff.
Sous-chef de bureau	Nached Ghoubrial eff.
» »	Henein Guergues eff.
» »	Mahmoud Azmi eff.
Mamour amlak du Caire . . .	Assad Morcos eff.

Commis de 1re classe

Youssef Hosni eff.
Hanna Ghattas eff.
Khalil Mohamed eff.
Gabriel Ibrahim eff.
Morcos Rophaïl eff.
Dimitri Tawadrous eff.

Commis de 2me classe

Youssef Francis eff.
Moustafa Mohamed eff.
Ahmed Néguib el-Sérafi eff.
Ahmed Moharram Hafez eff.
Mohamed el-Sawi eff.
Adib Chahin eff.
Hassan Mohamed eff.
Eïd Dayan eff.

Commis

Sélim el-Masri eff.
Hamed Moustafa eff.
Mahmoud Saad eff.
Mohamed Fadel eff.

Direction des Imm. Libres de l'État (*suite*)

Commis (suite)

Aly Hassan eff.
Riad Ayad eff.
Ahmed Loutfi Nasr eff.
Abdel-Méguid Hosni eff.
Amin Radwan eff.
Ambi Rizk eff.
Hassan Hemmat eff.
Ahmed Khaïri eff.
Abdel-Malek Fahmy eff.
Safar Aly eff.
Guirguis Baladi eff.
Néguib Fahmy eff.
Mohamed Tewfik eff.
Dimitri Samaan eff.
Jacques Sabata eff.
Mohamed Ahmed eff.
Abdel-Halim Ibrahim el-Bouchi eff.
Rizk Guirguis eff.
Awad Awadallah Mina eff.
Nessim Saïd eff.
Tewfik Chalabi eff.
Ahmed Abboud eff.
Ahmed Helmi Mohamed eff.
Mohamed Zaki Ismaïl eff.
Mohamed Hanafi Ahmed eff.
Toma Fouad eff.
Hassan Zaki eff.
Mohamed Rabeï eff.
Hassan Kamel eff.
Ahmed Issa eff.
Hassan Bali eff.
Abdel-Azim Ibrahim eff.
Aly Saleh eff.
Attia Costandi eff.
Ibrahim Ramzi eff.
El-Sayed Fouad Chohdi eff.
Tewfik Hamed eff.
Kamel Salib eff.

Comptabilité Générale de l'Etat

Directeur général . . . . . Auguste Adib pacha.
Sous-directeur général . . . . T. B. Etherington Smith.

Direction de la Comptabilité Centrale

Personnel

Chef de bureau . . . . . Georges Atallah eff.
Commis de 1re classe . . . . . Ahmed Chafey eff.
» » » . . . . . Sélim Messawar eff.
» » » . . . . . Raphael Khayat eff.

Commis

Habib Youssef eff.
Ibrahim Khlat eff.
Riad Ayad eff.
Fahim Goubran eff.
Farag Mikhaïl eff.
Youssef Faragalla
Hanna Zaki eff.
Jean Absi eff.
Sidarous Nada eff.
Antoun Boulos eff.
Edmond Arrata.
Mosé Tadros eff.
Gorgui Fahmi eff.
Ibrahim Khalil eff.
Tewfik Boutros eff.
Aziz Youssef Antoun.

Direction des Pensions

Sous-directeur . . . . . Chaker Tagher eff.
Sous-chef de bureau . . . . . Hassan Rasmi eff.

Commis de 1re classe

Ahmed Ibrahim eff.
Abdel-Latif Mohamed eff.
Hanna Ekladious eff.
Ahmed Rafat eff.

Direction des Pensions (*suite*)

Commis

Alexandre Saddik eff.
Habib Farag eff.
Abdel-Messih Saleh eff.
Abdel-Fettah el-Batrawi eff.
Elias Youssef eff.
Ahmed Taher eff.
Mohamed Aly eff.
Sélim Guergues Abdel-Malek eff.
Néguib Elias eff.
Younan Hemaya eff.
Mohamed Hassan Abdel-Gawad eff.
Morcos Hanna eff.

Direction de la Centralisation des Comptes et du Budget

Sous-directeur . . . . . Athanasious Cassab.

Écritures Centrales

Chef de bureau . . . . . Emile Mesciaca
Sous-chef de bureau . . . . . Youssef Mirza eff.

Commis de 1re classe

Albert Azam.
Boutros Chalfoun eff.
Antoun Zéhéri eff.
Guindi Gadallah eff.

Commis

Basili Nicolas eff.
Georges Tabbakh eff.
Scandar Hanna eff.
Jacques Carasso.
Attilio Froli.

Vérification des Provinces et Gouvernorats

Chef de bureau . . . . . Youssef Abdel-Messih eff.
Sous-chef de bureau . . . . . Fadlallah Atallah eff.
Commis de 1re classe . . . . . Mohamed Sélim eff.
» » . . . . . Habachi Salama eff.

Commis

Guergues Mikhaïl eff.
Fahim Habachi eff.
Henry Badir eff.
Rizk Saad eff.
Megalli Morcos eff.
Iscandar Soleiman eff.
Messiha Habachi eff.
Ahmed Sultan eff.
Nicola Henein eff.
Fahmy Arif eff.
Hussein Hassan el-Azhari eff.
Constantin Zaloum eff.
Hassan Abdel-Rahman eff.

Vérification des Administrations

Commis de 1re classe

Jacques Affifi eff.
Youssef Dichy eff.
Guergues Meleka eff.
Abdel-Salam el-Tawadi eff.
César Kordahi eff.
Tobie Kemeid.

Commis de 2me classe

Salem Gad eff.
Sami Badir eff.
Sélim Bataïni eff.
Mikhaïl Saleh eff.

Commis

Guergues Naoum eff.
Khalil Fahmi eff.
Osman Hassanein eff.
Hanna Guirguis Ebeid eff.
Guirguis Megalli eff.
Jean Kayal eff.
Henein Charkawi eff.
Wilson Hanna eff.
Nicolas Gimnalidis.
Moustafa Darwiche eff.
Fahim Farag eff.
Jacques Jacob eff.
Hassan Housni Abbas eff.
Nakhla Costandi eff.
Philippe Tewfik Goubran eff.

Trésorerie Centrale

Vérification et Écritures

Directeur . . . . . Habib Zananiri bey.
Chef de bureau . . . . . Nasri Tagher eff.
Sous-chef de bureau . . . . . Antoun Farès eff.
» » . . . . . Iskandar Messiha eff.
» » . . . . . Nakhla Tadros eff.

Commis de 1re classe

Costandi Mikhaïl eff.
Mohamed Aboul-Séoud eff.
Hassan Helmi eff.
Abousef Mancarious eff.
Rizgallah Mikhaïl eff.
Georges Tamba eff.

Commis

Jacob Hanna eff.
Elie Abadi.
Riad Khalil eff.
Sayed Badawi eff.
Tewfik Araktingui.
Riad Atallah eff.
Gorgui Motran eff.
Yacoub Rizk eff.
Guergues Saleh eff.
Ahmed Moustafa el-Hakim eff.
Soliman Hanna eff.
Messiha Guirguis eff.
Toma Hanna eff.
Youssef Abdel-Malek eff.
Tadros Boutros eff.
Chaker Sidky eff.
Antoun Boustros eff.
Loutfi G. Marrana.
Hassan Khalifa eff.
Tewfik Rouphaïl eff.
Aziz Salib eff.
Nicola Arakgui.
Loutfallah Samaan eff.
Soliman Ata eff.
Elias Sobhi eff.
Sélim Iscandar eff.
Ahmed Zaki eff.
Mohamed Fahmy eff.
Léon Cottan eff.
Messiha Gouda eff.
Benjamin Caralli eff.
Hanna Khalil eff.
Mohamed el-Hefnaoui eff.
Alexandre Ibrahim Rathle eff.

Paiement Pensions

Chef de bureau . . . . . N.N.
Sous-chef de bureau. . . . . Mohamed Ezzat eff.
Commis de 1re classe . . . . . Mohamed Ahmed Rizk eff.
» » » » . . . . . Ibrahim Chalabi eff.

Commis

Moustafa Saleh eff.
Moustafa Sadek eff.
Zéki Ezzat eff.
Faragallah Bichara eff.
Obeïd Massaoud eff.
Taha Mohamed eff.
Osman Mohamed Cherbini eff.
Mohamed Ahmed Chnnef eff.
Mohamed Chawki Dessouki eff.
Moustafa Sabri eff.
Ismaïl Aly eff.
Mohamed Bahgat Darwiche eff.

Matières

Sous-directeur. . . . . Habib Cuny bey.
Commis de 1re classe . . . . . Hussein Aly eff.
» » » » . . . . . Saleh Helmi eff.

Commis

Ahmed Awad eff.
Néguib Mikhaïl eff.
Moussa Benrubi eff.
Sélim Hanna eff.
Tadros Ibrahim eff.
Guergues Mikhaïl eff.
Abdel-Aziz Morcos eff.
Mohamed Hassan eff.
Abdel-Malek Chenouda eff.

Comptabilité du Ministère des Travaux Publics

Contrôleur . . . . . R. S. Patterson.
Sous-directeur. . . . . Gino Petrovitch.
Sous-chef de bureau . . . . . Ahmed Amin eff.
» » . . . . . Alfred Dimitraki.
» » . . . . . Pietro Mazio.
Commis de 1re classe . . . . Aly Hassan eff.
» » » . . . . . Michel Kassis.
» » » . . . . . Farid Mahfouz eff.

Commis

Emile Bestawros eff.
Ibrahim Aly eff.
Alexandre Kovits.
Hakim Salib eff.
Iscandar Coudsi eff.
Zaki Boutros Badir eff.
Ayoub Chaoul eff.
Chaker Yacoub eff.
Hafez Sid Ahmed eff.
Mohamed Seid el-Sadati eff.
Ebeid Ghaleb eff.
Hassan Fahmy eff.
Ibrahim Fahmy eff.
Labib Tadros eff.
Moustafa Mohamed eff.
Hanna Antoun Yacoub eff.
Maurice Talamas eff.
Youssef Nasra eff.
Abdel-Aziz Hassan eff.
Nached Elias eff.
Tewfik Sedah eff.
William Chediack eff.
Ibrahim Ismail eff.
Morcos Chenouda eff.
Tewfik Chaker Yacoub eff.
Abdel-Meguid Zaki eff.
Youssef Fahmy eff.
Hassan Mourad el-Moulla eff.
Marc Andria eff.
Fouad Boctor eff.
Henein Samaan eff.
Loutfalla Salama eff.
Tamba Mikhaïl eff.
Constantin Dayoub eff.
Moharram Hassan eff.
Louis Samuel eff.
Mahmoud Fahmi eff.
Mahmoud Mohamed el-Cheneiti eff.
Antoun Nima eff.
Amin Doss eff.

Comptabilité du Ministère de l'Intérieur

Chef de bureau . . . . . Armand Bondet.
Sous-chef de bureau. . . . . Emile Cassab.
» » . . . . . Hanna Messiha eff.

Commis

Hassan Tahsin eff.
Mohamed Ahmed eff.
Khadr Ibrahim eff.
El-Sayed Mohamed eff.
Hussein Aly eff.
Mohamed Kadri eff.
Ahmed Moustafa eff.
Ibrahim Goubrial eff.
Youssef Kayal eff.
Ibrahim Dayan eff.
Guirguis Atalla eff.
Mohamed Saleh eff.
Ibrahim Abdel-Hamid eff.
Darwiche Choukri eff.
Michel Abdel-Messih eff.
Mahmoud Hosni eff.
Hassan Yousri eff.
Radwan Mohamed eff.
Salib Abdel-Malak eff.
Abdel-Kawi Helmi eff.
Mohamed Abdel-Khalek eff.
Moise Dichy eff.

Comptabilité des Gardes-Côtes

Directeur . . . . . Iscandar Bichara bey.
Sous-chef de bureau . . . . Iscandar Mikhaïl eff.
Commis de 1re classe . . . . Boulos Sidki eff.

Commis

Antoun Narouz eff.
Tadros Mansour eff.
Mikhail Abdel-Malak eff.
Nicolas Boutros eff.
Nakhla Kilada eff.
Guirguis Moeneos eff.
Aziz Morcos eff.
Nour Doss eff.
Soliman Salama eff.
Albert Tagher eff.
Fernand Zananiri eff.
Tewfik Messiha eff.
Mohamed Hassib eff.
Guirguis Boutros Naggar eff.
Daoud Narouz eff.
Antoun Goubran eff.
Francis Guirguis eff.
Fouad Tadros eff.
Néghib Sarkiss eff.

Direction des Statistiques

(*Ch. Abdine*)

Directeur . . . . . G. Randone.
Assistant . . . . . G. W. Fraser.
» . . . . . J. A. Cable.

Direction générale du Service de l'Arpentage

(*Guiza*)

Directeur général. . . . . E. M. Dowson.

Bureau des Calculs

Directeur . . . . . J. I. Craig.
Assistant . . . . . T. L. Bennett.
» . . . . . F. M. L. Dodd.
» . . . . . F. S. Richards.

Bureau de Reproduction des Cartes

Directeur . . . . . Major H. G. J. de Lotbinière.

Assistants

W. H. Crosthwaite.
H. E. Dickinson.
Hassan Néguib bey.
J. Kearney.
C. Seiwerth.

Laboratoire

Directeur . . . . . A. Lucas
Assistant . . . . . W. B. Pollard.
» . . . . . S. Clifford.
» . . . . . S. H. Trimen.

Direction générale du Service de l'Arpentage (*suite*)

Observatoire et Triangulation de précision

Directeur . . . . . B. F. E. Keeling.

Assistants

P. A. Curry.
H. E. Hurst.
G. S. Laird Clowes.
E. B. H. Wade.
C. B. Middleton.
H. Knox Shaw.
M. V. Stuart.

Inspection Topographique

Directeur . . . . . L. B. Weldon.

Assistants

C.A.G. Mackintosh.
O. Graham.
J. R. Herbert.
W. J. Maule.
C. F. Montagu.
G.W. Murray.
T. D. Scott.
J. W. A. Young.
Mohamed Kamel Wali eff.
Abdel-Méguid Yousry eff.

Inspection du Cadastre

Directeur . . . . . H. A. Humphreys.

Assistants

Ahmed Tewfik bey.
J. R. Dowd.
G. H. Morgan.
H. G. Skill.
T. J. Campbell.
H. T. R. Dray.
V. L. O. Sheppard.
G. R. Smith.

Inspection Géologique

Directeur . . . . . Dr. W. F. Hume.
Assistant . . . . . Dr. J. Ball.
» . . . . . H. T. Ferrar.
» . . . . . D. R. Home.

Inspection de la Nubie

Directeur . . . . . C. M. Firth.

Magasin des Cartes

Gérant . . . . . A. Robert bey.
Assistant . . . . . P. Stadler.

Inspection des Mines

Directeur . . . . . R. H. Greaves.
Assistant . . . . . W. A. E. Coxon.
» . . . . . H. Dabell.
Secrétaire . . . . . H. W. Beckett.

MINISTÈRE DE LA GUERRE

(Ch. Kasr el-Aïni)

Ministre	S.E. Ismaïl Sirry pacha.
Aide-de-camp de S.E. le Ministre.	El-Sagh. Ahmed Hayati eff.
Secrétaire	Abdallah Azoury bey.
Sous-secrétaire d'Etat	El-Férik Hussein Moharrem pacha.
Officier commandant le service des ordonnances	El-Mulazim Awal Ahmed Helmi eff.

Service Financier

Secrétaire financier	El-Miralaï H. D. Palmer bey.
Sous-secrétaire financier . . .	El-Bimbachi W. G. Huskisson.
Contrôleur	M. Bialabos bey.

Armée Egyptienne

Quartier Général

Sirdar	El-Férik Sir F. Reginald Wingate pacha, K.C.B., K.C.M.G., D.S.O.
Secrétaire militaire	El-Kaimakam H. F. E. Lewin bey.
Secrétaire privé	» G. F. Clayton bey.
Secrétaire privé adjoint.	» E. J. F. Vaughan bey.
Aide-de-camp	El-Bimbachi E. E. B. Mackintosh.
» »	El-Sagh. Emin Heiman eff.
» »	El-Yousbachi Mahmoud Hafez eff.
» »	El-Mulazim Tani Amin Abou-Bakr eff.
Officier commandant l'escorte de S.E. le Sirdar	El-Mulazim Awal Ibrahim Khaïri eff.
Secrétaire arabe	Chahin Guirguis bey.

Adjudant général.	El-Lewa J. J. Asser pacha.
Aide-adjudant général	El-Miralaï Hassan Helmi bey.
» » »	» W.E.G. Connolly bey (temp)
» » »	El-Kaïmakam W. H. Drake bey.
» » »	» C.R.G. Mayne bey, D.S.O.
» » »	» J.L.J. Conry bey, D.S.O.
Aide-adjudant général adjoint. .	El-Kaïmakam Ibrahim Rafat bey.
» » » » . .	» Mahmoud Housni bey.
» » » » . .	» C. H. Hills bey (temp).
» » » » . .	El-Bimbachi R. G. Stracey.
» » » » . .	» O. C. Herbert.

Corps administratif, départemental et personnel technique

Commandant (Cavalerie) . . .	El-Miralaï C. H. Leveson bey (temp).
Commandant (Artillerie). . . .	El-Miralaï C.E.C.G. Charlton bey (temp).
Médecin en chef	El-Lewa H.B. Mathias pacha, D.S.O. (temp).
Directeur du service des travaux .	El-Miralaï P. G. Grant bey (temp).
Direct. du service des approvisionnements	El-Miralaï C.E.G. Blunt pacha (temp).
Directeur des magasins	El-Miralai G. W. Anderson bey (temp).
Directeur du Serv. des ordonnances	El-Miralai C.E.C.G. Charlton bey (temp).
Comm. de l'Ecole Militaire (Caire)	El-Miralaï E. S. Herbert bey.
Directeur de l'Ecole Militaire (Caire)	El-Miralaï Mohamed Kamel bey.
Comm. de l'Ec. Militaire (Khartoum)	N.N.
Directeur du service de recrutement	N.N.
Vétérinaire en chef.	El-Kaimakam F. U. Carr bey.
Directeur de la fanfare. . . .	El-Saghkolaghasi F. Ferguson.

Zônes Militaires de Première Classe

I. — Bahr El-Ghazal District

Commandant	El-Miralaï H. Gordon bey.
Officier d'état-major.	El-Youzbachi Mahmoud Rached eff.
Médecin en chef	El-Kaïmakam H. Ensor bey, M.B.
Attaché au district	El-Bimbachi C.C. Macnamara.
» »	» H.W.A. Collum.
» »	» J. Mc. D. Haskard.

II. — Berber

Commandant	El-Kaïmakam C.H. Townsend bey.

III. — Blue Nile District

Commandant	El-Miralaï E. A. Dickinson bey.
Officier d'état-major.	El-Saghk. Moh. Tewfik Sharaf eff.
Médecin en chef.	El-Bimbachi J. Powell.
Attaché au district	El-Bimbachi J. P. L. Mostyn.

IV. — Cairo

Commandant	El-Miralaï E. S. Herbert bey (temp).
Officier d'état-major	El-Saghkolaghasi Ahmed Chérif eff.
» »	El-Youzb. Mohamed Hassan Tewfik eff.
Officier comm. la prison militaire .	El-Youzbachi Hassan el-Chahawi eff.
Officier comm. la Place d'Assouan.	El-Miralaï Mohamed Chafik bey.
Médecin en chef	El-Bimbachi R.C. Anderson.

V. — Dongola

Commandant	El-Lewa H. W. Jackson pacha, C.B.

Zônes Militaires de 1re classe (*suite*).

VI. — Kassala

Commandant	El-Miralaï A. Cameron bey.
Officier d'état-major	El-Saghk. Abdel-Rahman Zaki eff.
Médecin en chef	El-Bimbachi W. Byam.

VII. — Khartoum

Commandant	N.N.
Officier d'état-major	N.N.
» »	El-Saghk. Hassan Tewfik Badr eff.
» »	El-Youzbachi Abdel-Azim Aly eff.
» »	El-Moul. Awal Metwalli Salama eff.
Médecin en chef	El-Kaïm. T.C. Mackenzie bey, D.S.O.
Médecin vétérinaire en chef . .	N.N.
Officier commandant de la Prison Militaire (Khartoum). . . .	El-Moulazim Awal Hassan Taher eff.
Attaché au district	El-Bimbachi F. J. M. Postlethwaite.

VIII. — Kordofan (Nord)

Commandant	El-Miralaï R. V. Savile bey.
Officier d'état-major	El-Saghk. Mohamed Amin eff.
Médecin en chef	El-Bimbachi A. G. Cummins, M.B.

IX. — Upper Nile District

Commandant	El-Kaïmakam H. D. E. O'Sullivan bey.
Officier d'état-major	N.N.
Attaché au District	El-Bimbachi R. Wnitbred.
» »	» E. S. Stephenson, D.S.O.

Zônes Militaires de Deuxième Classe

I. — Atbara

Commandant	El-Miralaï E.C. Midwinter bey, D.S.O.
Officier d'état-major	El-Youzb. Hussein Moh. Moustafa eff.

II. — Halfa

Commandant	N.N.
Officier d'état-major	El-Youzbachi Mahmoud Riad eff.

III. — Mongalla

Commandant	El-Miralaï R.C.R. Owen bey, C.M.G.
Officier d'état-major	El-Moulaz. Awal Abou Bakr Hassan eff.

IV. — Red Sea

Commandant	N.N.
Officier d'état-major	El-Moulazim Awal El-Sayed Lutfi eff.

V. — Kordofan (Sud)

Commandant	N.N.
Officier d'état-major	El-Youzbachi Abdel-Khalek Talat eff.

Cavalerie

(Shendi)

Commandant . . . . . El-Miralaï C. H. Leveson bey (temp.)
Officier d'état-major . . . . . El-Youzbachi Mohamed Niazi eff.
Kaïmakam. . . . . Shehata Kamel bey.
Bimbachi . . . . . P. J. V. Kelly.
» . . . . . N.W. Gardener.
» . . . . . A. B. Winch.
» . . . . . Ismaïl Rafat eff.
Saghkolaghasi . . . . . Mohamed Chahin eff.

Youzbachia

Ahmed Kamel eff.
Mohamed Niazi eff.
Ahmed Askar eff.

Ishak Tewfik eff.
Mohamed Fahmy Kaptan eff.
Mursi Saleh eff.

Mulazimin Awal

Mohamed Abdin eff.
Ahmed Kamel eff.
Rihan Salah el-Din eff.
Mohamed Zaki Assef eff.
Ahmed Daoud eff.

Ibrahim Zeki Wahbi eff.
Mohamed Ibrahim eff.
Mahmoud Saleh eff.
Ahmed Attieh eff.
Abdallah el-Negumi eff.

Mulazimin Tani

Azab Sélim eff.
Hafez Moursi Allam eff.
Abdel-Meguid Ismaïl eff.
Hamed Saleh eff.

Abdel-Aziz Sumit eff.
Osman Fathi eff.
Marzuk Yunès eff.
Ahmed Sadek eff.

Artillerie

Commandant . . . . . El-Miralaï C.E.C.G. Charlton bey (temp)
Commandant en second . . . . . El-Kaïmakam A. B. Bethell bey.
Kaïmakam. . . . . Hussein Khaïri bey.

Bimbachia

J. P. V. Hawksley.
F. M. C. Trench.
R. K Lynch Staunton.
V. Asser, D.S.O.

C. W. Spinks.
El-Sayed Aly eff.
Ahmed Chafik eff.

Saghkolaghasia

Hussein Fahim eff.
Ahmed Rifaat eff.

Abdel-Meguid Farid eff.
Aly Tewfik eff.

Youzbachia

Mohamed el-Soubki eff.
Hassan Zaki eff.
Aziz Fahmi eff.
Abdel-Hamid Sadek eff.
Abdel-Wahab Labib eff.

Ahmed Hamdi eff.
Aly Taher eff.
Hassan Husni Elwi eff.
Aly Zéki eff.
Desuki Nusseir eff.

Artillerie (*suite*)

Mulazimin Awal

Mohamed Kamel eff.
Ahmed Fahmi Awni eff.
Aly Islam eff.
Moustafa Khalil eff.
Hassanein Murad eff.
Hussein Shukri eff.
Abdel-Kader Tewfik eff.
Sayed Fahmi Moumtaz eff.
Hassan Abdel-Semie eff.
Moustafa Aly eff.
Hassan Hosni el-Zaidi eff.

Mulazimin Tani

Mahfuz Nada eff.
Mahmoud Aly eff.
Hassan Youssef Kandil eff.
Ibrahim Hosni el-Gehawi eff.
Abdel-Hamid Izzat eff.
Aly Abdel-Aziz eff.
Bakri Mahmoud eff.
Arafa Rafaat eff.
Hassan Husni Taher eff.
El Sayed Obeïd eff.
Ahmed Hilmy eff.
Abdel-Razzak Barakat eff.
Mohamed Yousri eff.
Mahmoud Hassan Rashed eff.
Ismaïl Sabri eff.

Régiment à Dromadaire

(Kordofan)

Commandant . . . . . El-Kaimakam R. M. Heath bey, D.S.O.
Commandant en second . . . . El-Kaïm. B. H. S. Romilly bey, D.S.O.
Officier d'état-major . . . . . N.N.

Bimbachia

S. S. Butler.
N. B. de L. Forth.
H. J. Huddleston.
N. G. B. Halhed.
C. L. Smith, V. C.

Saghkolaghasi

Mohamed Helmi eff.

Youzbachia

Mohamed Fouad eff.
Aly Fahmy eff.
Abdel-Ghaffar Mohamed eff.
Ahmed Choukri eff.
Hamza Aly eff.

Mulazimin Awal

Abdel-Rahman Serri eff.
Mohamed Tewfik Abdallah eff.
Toussoun Fahmi eff.
Mahmoud Khaled eff.
Mohamed Hamdi eff.
Mohamed Tewfik eff
Taki Abdel-Hadi eff.
El-Sayed Ramzi eff.
Mohamed Fath eff.

Mulazimin Tani

Hassan Helal eff.
Attia Soliman eff.
Abdel-Rahman Lutfi eff.
Ahmed Abdallah Saad eff.
Ahmed Okeil eff.
Mirsal Mohamed eff.
Abdallah eff. Adam Gabril.
Aly Moussa eff.
Mohamed Saleh el-Mek eff.
Hussein el-Zubeir eff.

Infanterie

Premier Bataillon (Kassala)

Commandant . . . . . El-Kaïmakam P. F. R. Anley bey.
Bimbachi . . . . . G. R. W. Wilmer.
» . . . . . E. W. Maude.
» . . . . . Ahmed Hilmi el-Metaïni eff.
Saghkolaghasi. . . . . Mohamed Amin el-Rashidi eff.

Youzbachia

Mohamed Suleiman eff. — Mohamed Fahmi eff.
Aly Abdou eff. — Mahmoud Talaat eff.

Mulazimin Awal

Yakout Loutfi eff. — Ahmed Sabet eff.
Abdel-Hamid Helmi eff. — Ghali Zaki eff.

Mulazimin Tani

Hassan Wali eff. — Mohamed Abdallah Hammad eff.
Abdel-Hamid Kamel eff. — Mohamed Chafik Amin eff.
Mohamed Tewfik eff. — Kamel Ibrahim eff.
Ahmed Mohamed eff. — Mohamed Hamdi Ismaïl eff.

Deuxième Bataillon (Port-Sudan)

Commandant . . . . . El-Kaïmakam L.W. Le M. Carey bey.
Bimbachi . . . . . H.W. Snow.
» . . . . . C. L. Barlow.
» . . . . . Mohamed Fahmy el-Metaïni eff.
Saghkolaghasi. . . . . Mohamed Sami eff.
» . . . . . Ismaïl Moustafa eff.

Youzbachia

Osman Sidki eff. — Moustafa Hilmy Azab eff.
Hafez Mohamed Kabudan eff. — Mohamed Chalabi eff.

Mulazimin Awal

Abdel-Mejid Zaki eff. — Ahmed Fakhri eff.
Mohamed Ali Abdulla eff. — Ahmed Nasr el-Din eff.

Mulazimin Tani

Hassan Soliman eff. — Azer Fahmy eff.
Mohamed Sadek el-Esfahani eff. — Mohamed Hamed Hegazi eff.
Hassan Kamel eff. — Mohamed Zaki Elaïsh eff.
Ibrahim Atallah eff. — Ramadan Youssef eff.

Troisième Bataillon (Khartoum)

Commandant . . . . . El-Kaïmakam N. Mc D. Teacher bey.
Bimbachi . . . . . C.A. Barker.
» . . . . . E.A. Beck.
» . . . . . Moussa Fouad eff.
Saghkolaghasi. . . . . Mohamed Munir eff.

Youzbachia

Aly Fahim eff. — El-Sayed Loutfi eff.
Mahmoud Bahgat eff. — Hafez Ghoneïm eff.

3me Bataillon (Khartoum) (*suite*)

Mulazimin Awal

Skandar Mina eff.
Mohamed Mansour eff.
Mohamed Hafez eff.

Mulazimin Tani

Mohamed Tewfik Ramzi eff.
Mohamed Hamed Abdel-Fattah eff.
Taher Abdel-Bari eff.
Ahmed el-Sawi eff.
Mohamed Fouad eff.
Aly Hassanein el-Chérif eff.
Mohamed Zaki Fathi eff.
Iscandar Fahmi eff.
Gamal el-Din Ezzat eff.

Quatrième Bataillon (Khartoum)

Commandant . . . . . El-Kaïmakam W.H. Ferrar bey.
Bimbachi . . . . . H. L. Gifford.
» . . . . . C. Ridings.
» . . . . . Hassanein Lutfi eff.
Saghkolaghasi . . . . . Moustapha Mansour eff.

Youzbachia

Mahmoud Saïd eff.
Roustoum Fahmi eff.
Abdel-Fattah Saleh eff.
Mohamed Labib eff.

Mulazimin Awal

Mohamed Hafez eff.
Moussa Saleh eff.
Youssef Zaki eff.
Bayoumi Osman eff.

Mulazimin Tani

Osman Kamel eff.
Hussein Fahmi Naguib eff.
Abdel-Rahman el-Serafi eff.
Mahmoud Hamdi Taher eff.
Ragheb Fahmi eff.
Youssef Fahmi eff.
Abdel-Wahab el-Bahnassawi eff.
Hussein Mahmoud eff.

Cinquième Bataillon (El-Obeid)

Commandant . . . . . El-Kaïmakam Hamoudallah Choukri bey el-Zayat.
Bimbachi . . . . . Moustafa Rifki eff.
» . . . . . Abdel-Raouf Fahmi eff.
Saghkolaghasi . . . . . Mohamed Rafat eff.

Youzbachia

Ibrahim Kamel eff.
Hassan Hafez eff.
Mahmoud Zaki eff.
Moustafa Mohamed el-Maghrabi eff.

Mulazimin Awal

Abdou Wahbi eff.
Ahmed Munib eff.
Mohamed Sabri eff.
Hanafi Aly eff.

Mulazimin Tani

Mohamed Abdel-Nabi eff.
Kamel Mikhail eff.
Ahmed Ahmed Soliman eff.
Mohamed Farid Helmi eff.
Ahmed Fouad eff.
Mahmoud Askar eff.
Mahmoud Fahmi Abdel-Raouf eff.

Sixième Bataillon (Caire)

Commandant . . . . . El-Kaïmakam Mahmoud Sadek bey.
Bimbachi . . . . . Mohamed Sadek Yehya eff.
» . . . . . Mohamed Abdel-Aziz eff.
Saghkolaghasi. . . . . Ahmed Loutfi eff.

Youzbachia

Mahmoud Kaisouni eff. Mahmoud Abdel-Hamid eff.
Mohamed Riad eff. Abdel-Hamid Férid el-Weideini.

Mulazimin Awal

Ibrahim Farid eff. Moustafa Fahmi eff.
Abdel-Hamid Fawzi eff. Mahmoud Ibrahim el-Guindi eff.

Mulazimin Tani

Ibrahim Zohni eff. Sadek Hilmi eff.
Mahmoud Hamdi eff. Moustafa Kamel Nassar eff.
Basili Sidki eff. Mohamed Zaki el-Hakim eff.
Mohamed Chérif eff. Moustafa Hassan eff.

Septième Bataillon (Khartoum)

Commandant . . . . . El-Kaimakam Abdel-Rehim Fahmi bey.
Bimbachi . . . . . Abdallah Rached eff.
» . . . . . Mahmoud Safwat el-Ayat eff.
Saghkolaghasi. . . . . Mohamed Hafez eff.

Youzbachia

Ahmed Youssef eff. Mahmoud Taher eff.
Mohamed Taher Yawer eff. Shefik Hesib eff.
Mahmoud Hamdi eff.

Mulazimin Awal

Radwan Aly eff. Ibrahim Noshi eff.
Abdel-Azim Anwar eff.

Mulazimin Tani

Mohamed Saïd Sabet eff. Ahmed Hamdi el-Rachidi eff.
Ahmed Fayek eff. Hussein Husni Mahmoud eff.
Hassan Khalifa Hassan eff. Abdel-Rehim Mounir eff.
Mohamed Badie eff. Mohamed Hamed eff.
Ahmed Khattab eff.

Huitième Bataillon (Caire)

Commandant . . . . . El-Kaimakam Ibrahim Fahmi bey.
Bimbachi . . . . . Mohamed Helmi Ismaïl eff.
» . . . . . Mohamed Shefik eff.
Saghkolaghasi . . . . . Aly Sidki eff.

Youzbachia

Mohamed Rached eff. Abdel-Hamid Ali eff.
Moustapha Soliman Daoud eff. Derwich Kamel eff.

Mulazimin Awal

El-Sayed Loutfi eff. Mahmoud Kamel eff.
El-Sayed Tewfik eff. Ismail Sabri eff.

Mulazimin Tani

Habib Ayoub eff. Mahmoud Hachem eff.
Hussein Abdel-Rahman eff. Abdel-Hamid Aboul-Einein eff.
Hussein Hafez el-Maghrabi eff. Soliman Mohamed Fath eff.
Youssef Kamel eff. Moustafa Fahmi eff.
Mahmoud Fawzi eff.

Neuvième Bataillon Soudanais (Upper Nile)

Commandant . . . . . El-Kaïmakam W. J. St. J. Harvey bey.

Bimbachia

C. H. Little.
C. S. Northcote.
A. M. Collard.
Hon. C. M. P. Barbazon.
Abdallah Romayh eff.

Saghkolaghasi

El-Sayed Rahmi eff.

Youzbachia

Hassan Hassib eff.
Mohamed Aly eff.
Sumit Mohamed Chérif eff.
Saïd Nour eff. (temp).
Mahmoud Ibrahim eff.
Mohamed Abdallah eff. (temp.)

Mulazimin Awal

Mohamed Sabet eff.
Gabr Mohamed eff.
Ahmed Khalil eff.
Khamis Helmy eff.
Saad Osman eff.
Mabrouk Khalil Obeid eff.

Mulazimin Tani

Mohamed Awad Ahmed eff.
Moursi Serour eff.
Aly Balla eff.
Aly el-Toum eff.
Fadl el-Mawla el-Doud eff.
Mohamed Hafez eff.
Mohamed Awad eff.
Issa Mohamed eff.
Abdel-Rahman Mohamed eff.
Kasmalla Serour eff.
Hassan Mohamed eff.
Khillah Abdel-Malek eff.

Dixième Bataillon Soudanais (Kordofan)

Commandant . . . . . El-Kaïmakam E. N. Broadbent bey.

Bimbachia

R. J. Rees Mogg.
R. S. Hart.
Almaz Moursi eff.
E. A. T. Bayly.
T. B. Vendeleur.

Saghkolaghasi

Mahmoud Sidki eff.

Youzbachia

Mabrouk el-Fiki eff.
Sabet Hassan eff.
Ismaïl Hafez eff.
Serag Mounir eff.
Hamed Abdel-Kheir eff.

Mulazimin Awal

Soliman Rabeh eff.
Mirsal Ibrahim eff.
Fawzi Nasr el-Din eff.
Mohamed Moustafa Abdallah eff.
Farag Ibrahim eff.
Abdel-Rahman Nessim eff.

Mulazimin Tani

Ramadan Saïd Hamad eff.
Mohamed Saboun eff.
Hamdan Kheir eff.
Abdel-Rahman Fouad eff.
Abdel-Kader Abdel-Farag eff.
Mohamed Metwalli eff.
Mohamed Assad eff.
Abdel-Kader Hilmi eff.
Mohamed Chekib eff.
Hussein Kheir Abdallah eff.
Abou-Zeïd Hamdan eff.

Onzième Bataillon Soudanais (Bahr-el-Ghazal)

Commandant . . . . . El-Kaïmakam J. I. Wood Martin bey.

Bimbachia

A. L. Davis.
P. C. Joyce.
S. J. Burton.

G. W. Lushington.
W. D. Kenny.
Mohamed Wifki eff.

Saghkolaghasi

Mohamed Walad-Dein eff.

Youzbachia

Saïd Osman eff.
Rihan Mohamed eff. (temp).
Mahmoud Tewfik eff.
Mahmoud Choucri eff.

Mahmoud Aly eff. (temp).
Abdallah Kafi eff.
Mahmoud Saleh eff.

Mulazimin Awal

Ibrahim Khalil eff.
Ibrahim Asem eff.
Mohamed Hamdi Abdel-Gabbar eff.
Kapsun el-Gak eff.

Fadl-el-Sayed Mohamed eff.
Mohamed Akle eff.
Saleh Riad eff.

Mulazimin Tani

Ahmed Khamis eff.
Adam Adham eff.
Gabr Atallah Ahmed eff.
Abdallah Hassan eff.
Ismaïl Zayed eff.
Salem Mohamed eff.
Mahmoud Seïf eff.

Fath Abou Yussef eff.
Hassan Almaz eff.
Ahmed Hamdi eff.
Faragallah Mohamed eff.
Mourgan Mahmoud eff.
Mohamed Farag Allam eff.

Douzième Bataillon Soudanais (Omdurman)

Commandant . . . . . Kaïmakam H. M. Hutchinson bey, D.S.O.

Bimbachia

G. F. Pridham.
C. J. B. Daubeny.
F. de W. Herman.

R. W. Hadow.
Mohamed Ahmed eff.

Sagholaghasi

N. N.

Youzbachia

Mohamed Abdel-Kaui eff.
Abdallah Adlan eff.
Mohamed Talaat eff.
Ahmed Aly Talha eff.

Mohamed Sadek Ammar eff.
Mohamed Noshi eff.
Moustafa Fahmi eff.

Mulazimin Awal

Hassan Metwalli eff.
Ahmed Zaki eff.
Moustafa Maher eff.

Aly Fadlallah eff.
Ragab Bersham eff.
Mohamed Abdel-Rahman eff.

Mulazimin Tani

Ahmed Rizk eff.
Hussein Saïd eff.
Mohamed Saleh Gobril eff.
Abdulla Mabruk eff.
Omar Sami eff.
Mohamed Anis eff.

Salama Lachin eff.
Mohamed Gbar el-Dar eff.
Abdel-Rahman, el-Shehidi eff.
Sayed Humeida eff.
Mohamed Abdel-Ghani el-Sayed eff.

Treizième Bataillon Soudanais (Omdurman)

Commandant . . . . . El-Kaïmakam E. R. Whishaw bey.

Bimbachia

F. A. Dickinson.
W. B. Gibbs.
A. Graafutd.
G. H. P. Boyle.
El-Sayed Abdullah eff.

Saghkolaghasi

Abdel-Rahman Talaat eff.

Youzbachia

Abdallah Badr eff.
Ahmed Fahmi Wafaï eff.
Kheirallah Hamdouni eff.
Farag Ahmed Aboul-Naga eff.
Abdel-Raouf Bassim eff.
Ismaïl Kamel eff.

Mulazimin Awal

Mohamed Hafez Atef eff.
Ibrahim Muru eff.
Morgan Idris eff.
Abdel-Fattah Moh. el-Banna eff.
Barakat Osman eff.
Mohamed Zéki eff.
Mahamed Tewfik Fahmi eff.

Mulazimin Tani

Hassan Farag Ibrahim eff.
Khamis Bekheit el-Dinkawi eff.
Abdel-Aziz Izzat eff.
Mourgan Fadlallah eff.
Saïd Farag eff.
Moustafa Mohamed el-Nashar eff.
Moustafa Sadek eff.
Aly Farid eff.
Ahmed Moukhtar Khalil eff.
Ibrahim Dessouki eff.
Fadel-el-Mawla Moustafa eff.
Ahmed Mirsal eff.
Bekhit Taha eff.

Quatorzième Bataillon Soudanais (Lado)

Commandant . . . . . El-Kaïmakam J. H. M. Arden bey.
Bimbachi . . . . . H. R. Done.
» . . . . . P. G. W. Maynard.
» . . . . . L. Tunnard.
» . . . . . Mustafa Lutfi eff.
Saghkolaghasi . . . . . Hassan Choukri eff.
Youzbachi . . . . . Mohamed Hussein eff.
» . . . . . Mohamed Sadek el-Sayed eff.
» . . . . . Sourour Roustoum eff.
Mulazim Awal . . . . . Sayed Mahmoud eff.
» » . . . . . Hassan Mohamed el-Wekil eff.
» » . . . . . Ibrahim Abdulla eff.

Mulazimin Tani

Osman Aly Kaila eff.
Mirsal Arbab eff.
Belal Rizk eff.
Abdel-Farag Issa eff.
Aly Aleï el-Din eff.
Abdel-Meguid Sedki eff.
Mohamed Zaki Kamel eff.
Abdel-Wahab Rihan eff.

Quinzième Bataillon Soudanais (Blue Nile)

Commandant . . . . . El-Kaïmakam H. C. Petter bey.

Bimbachia

M. H. Logan.
B. N. Brooke.
H. A. Carter, V. C.
J. A. Pollock.
Abdel-Wahab Habib eff.

15me Bataillon Soudanais, Blue Nile (*suite*)

Saghkolaghasi

Ahmed Fahmi eff.

Youzbachia

Mohamed Rifat eff.
Mohamed Basim eff.
Ahmed Hilmi eff.

Abdallah Fahmy eff.
Mohamed Abdallah Adlan eff.
Osman Atef eff.

Mulazimin Awal

Hussein Taher eff.
Nourein Soliman eff.
Ahmed Madani eff.

Rihan Abdullah eff.
Abdallah Hassan eff.
Abdullah Arab eff.

Mulazimin Tani

Mohamed Gouma eff.
Khadr Aly eff.
Mohamed Khalifa Rachid eff.
Ahmed Nached eff.
Abdel-Latif Morgan eff.
Labib Helmi eff.

Ahmed Hanafi eff.
Mandour Mohamed eff.
Moussa Belal eff.
Mohamed Hamdi eff.
Mohamed Abdel-Maujud eff.
Osman Mabruk eff.

Seizième Bataillon (Caire)

Commandant . . . . . El-Kaïmakam C. Leigh bey, D.S.O.
Bimbachi . . . . . J. Kennedy.
» . . . . . Hon. R. Bruce.
» . . . . . Ahmed Fetein eff.
Saghkolaghasi. . . . . Ahmed Zaki eff.

Youzbachia

Amin Fawzi eff.
Ahmed Haggag eff.
Abdel-Fattaf Rida eff.

Ahmed Khaïri eff.
Hassan Moustafa Badr eff.
Abdel-Nabi Fayed eff.

Mulazimin Awal

Chafeï Hassan eff.
Ibrahim Khalil eff.

Amin Choukri el-Shenhabi eff.

Mulazimin Tani

Mohamed el-Sersaoui eff.
Mahmoud Abdel-Nabi eff.
Abdel-Salam Gouda eff.
Osman Askar eff.

Attia Mansour eff.
Abdel-Hamid Hafez eff.
Mohamed Talat eff.
Mohamed Zéki eff.

Bataillon des Bédouins

(Kadarif)

Commandant . . . . . Kaïmakam C. Garvice bey, D.S.O.
Commandant en second. . . . Kaïmakam A. Wise bey.

Bimbachia

R. J. Collins.
G. A. O' Callaghan.
W. F. Stirling, D.S.O.

A. E. J. Wilson.
H. F. Elgee.

Saghkolaghasi

Hanafi Ahmed eff.

Bataillon des Bédouins, Kadarif (*suite*)

Youzbachia

Mohamed Fouad el-Sioufi eff.
Mohamed Latif eff.
Aly el-Hakim eff.
Hassan Rasmi eff.
Abdel-Latif Rouchdi Tarfa eff.
Mansour Siddik eff.

Mulazimin Awal

Chalabi Chalabi eff.
Mohamed Helmi eff.
Mohamed Murad el-Shahed eff.

Mulazimin Tani

Aly Fouad Wahbi eff.
Ahmed Helmi Abou Sen eff.
Abdallah Mohamed eff.
Khalafallah Khaled eff.
Mohamed Amin eff.
Ahmed Aga Ibrahim eff.
Adam Abdallah eff.

Service des Transports

Bimbachi . . . . . S. E. H. Giles.
Saghkolaghasi. . . . . Hassan Attia eff.
Mulazim Awal . . . . . Farag Mabrouk eff.
Mulazim Tani . . . . . Shaker Mansur el-Rubi eff.
» » . . . . . Fadl-el-Mawla Gomma eff.

Corps Médical

Médecins

Principal officier Médical . . . Lewa H.B. Mathias pacha, D.S.O. (temp.)

Kaïmakamat

F. F. Carroll bey, M.B.
T.C. Mackenzie bey, D.S.O.
H. Ensor bey, M.B., D.S.O.
Mahmoud Nassif bey.

Bimbachia

G. W. G. Hughes.
R. G. Anderson.
W. H. Gillatt, M.B.
W. Byam.
J. Powell, M.B.
C. Cassidy.
M. Leckie.
W. E. Marshall.
C. M. Drew, M.B.
A. G. Cummins, M.B.
W. H. S. Burney.
Abdel-Rahman Roushdi eff.
Mohamed Ahdi eff.
Nemetallah Tahan eff.

Saghkolaghasia

Abdel-Halim Assem eff.
Hassan Rafat eff.
Ahmed Hussein Youssef eff.
Mahmoud Néguib eff.
Amine Ahmed eff.
Hassan Kamel eff.

Youzbachia

Nasrallah el-Burgi eff.
Samuel el-Khouri eff.
Farid Masoud Chehab eff.
Youssef Darwiche eff.
Skandar Agami eff.
Assad Selim Ayoub eff.
Ibrahim Abou-Deidar eff.
Mansour el-Hagg eff.
Mohamed Rami eff.
Moustafa Izz el-Din eff.
Georges Ekmekjian eff.
Aziz Chehada eff.
Youssef Mazhar eff.

Corps Médical, Médecins (*suite*)

Mulazimin Awal

Neumann Youssef Karagoulla eff.
Amin Laham eff.
Mansour Kottait eff.
Sayed Ghaleb Kanaan eff.
Antoni Gabril Hanna eff.
Basile Guergues Sousso eff.
Elias Negim eff.
Anis Sélim Azaymi eff.
Daoud Boulos eff.
Choucri Khalil Malouf eff.
Khalil Youssef Kousa eff.
Michel Sélim Ayoub eff.
Moussa Khouri Zakharia eff.
Halim Soliman Choukeir eff.
César el-Khouri eff.
Elias Arbib eff.
Neghib Youssef Younès eff.
Ermia Doos eff.
Hassib Chaker Khouri eff.
Khatchadour Saghekian eff.
Daoud Abdallah Saad eff.
Fendi el-Saghir eff.
Alexandre Aoun eff.
Elias Suleiman Haddad eff.

Pharmaciens

Saghkolaghasi . . . . . Osman Nadim eff.
Youzbachi . . . . . Assad Fahd Malouf eff.
» . . . . . Amin Attia eff.
» . . . . . Wadie Tanious Ghosn eff.
Mulazim Awal . . . . . Néguib Khalil Haddad eff.
» » . . . . . Youssef Hanna Haddad eff.
» » . . . . . Ibrahim Khalil Abdel-Nour eff.

Officiers Magasiniers

Youzbachi . . . . . Hassanein el-Sayed Mohsen eff.
Mulazim Awal . . . . . Metwalli Salama eff.

Service des Travaux

Directeur . . . . . El-Miralaï P.G. Grant bey (temp).
Sous-directeur . . . . . N.N.
Kaïmakam . . . . . Mahmoud Fahmy bey.

Bimbachia

H.H. Kelly.
K. E. Edgeworth.
B. H. Wilbrahim.
Abdel-Hamid Ragheb eff.
A.W. Stokes.
E. M. Sinauer.
C. H. Egerton.

Saghkolaghasia

Aboul-Enein Sid-Ahmed eff.
Mahmoud Youssef eff.

Youzbachia

Mohamed Chéfik eff.
Saleh Zéki eff.
Mohamed Labib el-Chahed eff.
Mohamed Hassan eff.
Aly Zéki eff.
Mahmoud Sedki eff.
Mahmoud el-Hamdi eff.
Moustafa Munib eff.

Mulazimin Awal

Aboul-Ela Diab eff.
Osman Hegazi eff.
Abdel-Aziz Mounib eff.
Ahmed Kamel el-Chahed eff.
Ibrahim Hilmi eff.
Mohamed Emin Sourour eff.

Mulazimin Tani

Ahmed Farid Safwat eff.
Abdulla Khelil eff.

Service des Approvisionnements

Directeur	El-Lewa C. E. G. Blunt pacha (temp.)
Sous-directeur	El-Kaïmakam H.G.A.Garsia bey, D.S.O.
Kaimakam	Mahmoud Fouad bey.
»	Khalil Fahmi eff.
Bimbachi	S. Hutchins.
»	P. M. Larken.
Saghkolaghasi	Mahmoud Azmi eff.
»	Khalil Fahmi eff.

Youzbachia

Farag el-Cheikh eff.
Ahmed Askar eff.
Moustafa Habib Moustafa eff.
El-Sayed Ismaïl eff.
Seif-el-Yazal Khalifa eff.
Sid Ahmed Kansuh eff.
Kaldas Guirgues eff.
Abdel-Aal Housni eff.

Mulazimin Awal

Ibrahim Ismaïl eff.
Moustafa Bahgat eff.
Ahmed Basyouni Eez eff.
Aly Sultan eff.
Mohamed Emin-el-Naggar eff.
El-Sayed Omar Shata eff.
Mohamed Aly el-Semri eff.
Abdel-Aziz Salama eff.
Ahmed Hassan Rawi eff.

Mulazimin Tani

Hamed Abdel-Moti el-Fiki eff.
Gasser Metwalli eff.
Saleh Kourchid eff.
Mohamed Aly el-Hamaki eff.
Moursi Mourad Ismaïl eff.
Hanna Youssef Hanna eff.
Abdel-Rahman Soliman eff.

Service des Magasins

Directeur	El-Miralaï G. W. Anderson bey (temp.)
Sous-directeur	El-Bimbachi A. D. Law.
» »	» H.S. Wilson.
Miralaï	Mahmoud Hilmi bey.
Bimbachi	Abdel-Raouf Hassan Nada eff.
»	Ahmed Radwan eff.
Saghkolaghasi	Moursi Ibrahim eff.
»	Ismaïl Kamel eff.
»	Mohamed el-Amawi eff.

Youzbachia

Aly Aly Amer eff.
Mohamed Fahmi Sarwat eff.
Ahmed Hamdi eff.
Mohamed Rifat Hafiz eff.
Hamed Hamdi eff.

Mulazimin Awal

Abdel-Hamid Effat eff.
Abdel-Latif Kemel eff.
Ibrahim Yusri eff.
El-Sayed Farid eff.
Abdel-Ghani Aly eff.
Abdel-Aziz Aboul-Ela Chalabi eff.
Abdel-Rahman Mahmoud eff.

Mulazimin Tani

Mohamed Belal eff.
Mansour Gadallah eff.
Ismaïl Yousri eff.
Haroun Saïd eff.
Chérif Abdel-Rahman el-Khayat eff.
Belal Naser eff.

Département des Ordonnances

Directeur . . . . . El-Miralaï C.E.C.G.Charlton bey (temp.)
Sous-directeur . . . . . El-Kaïmakam A. B. Bethell bey.
Inspecteur des explosifs . . . . El-Bimbachi H. S. Hearn.

École Militaire du Caire

Commandant . . . . . El-Miralaï E. S. Herbert bey (temp.)
Directeur . . . . . El-Miralaï Mohamed Kamel bey.
Saghkolaghasi . . . . . Abdel-Rahman Mussa el-Mula eff.
Mulazim Awal . . . . . Abdel-Meguid Fouad eff.
» » . . . . . Mohamed Abdel-Al eff.

Professeurs Militaires

Youzbachi . . . . . Hafez Sidki eff.
Mulazim Awal . . . . . Mohamed Bahgat eff.

Professeurs Civils

Professeur en chef . . . . . H. E. Brian, Esq.

Aides-Professeurs

F. S. Plunkett, Esq.
H. W. Berry, Esq.
Welburn, Esq.
Cheikh Osman el-Zanati.

École Militaire de Khartoum

Commandant . . . . . N.N.
Saghkolaghasi . . . . . N.N.
Youzbachi . . . . . Mahmoud Rasmi eff.
Mulazim Awal . . . . . Ibrahim Abdel-Rahman eff.

Service du Recrutement

Directeur . . . . . N. N.
Aide-adjudant général . . . . . El-Miralaï W.E.G. Connolly bey (temp.)

Kaïmakamat

Mohamed Nour bey.
Mohamed Hussein bey.
César el-Hagg bey.
Hassan Lutfi bey.
Mohamed Elwi bey.
Mohamed Nazmi bey.
Ahmed Tewfik bey.

Bimbachia

Mohamed Fahmi eff.
Ahmed Farid eff.
Mahmoud Sidki eff.
Ahmed Kamel eff.
Mohamed Hassan eff.
Khalil Choukri eff.
Aly Kamel eff.
Ahmed Ghanem eff.
Farag Sidki eff.
Badawi Yussef eff.

Service du Recrutement (*suite*)

Saghkolaghasia

Hussein Ragui eff.
Aly Effat eff.
Mohamed Tewfik el-Hakim eff.
Mahmoud Sami eff.
Mohamed Kamel eff.

Youzbachia

Mohamed Sadek eff.
Ibrahim Zaki eff.
Osman Fahmi eff.
Mohamed Rateb eff.
Abdel-Kader Helmi eff.
Moustafa Riad eff.
Moursi Gélal eff.
Mohamed Hichmat eff.
Hussein Kamel Refaat eff.
Abdou Abbassi eff.
Mohamed Tewfik eff.
Ahmed Moustafa Maher eff.
Abdel-Rahman Ibrahim eff.
Ahmed Tewfik Agrama eff.
Moustafa Hamdi eff.
Hafez Fawzi eff.

Mulazimin Awal

Mohamed Hassan Fawzi eff.
Moursi Mohamed el-Chennawi eff.
Mustafa Safwat eff.
Mahmoud Loutfi el-Azmirli eff.
Abdel-Aziz Fouad eff.
Mohamed Rafat eff.
Mohamed Sadek eff.
Hassan Tewfik eff.
Mohamed Diaeï eff.
Moustafa Aly Zayan eff.
Ahmed Fahmi Esmat eff.
Mohamed Aly Zewar eff.
Issaoui Ahmed eff.
Mohamed Farid eff.
Mursi Rifat Siddik eff.

Mulazimin Awal Katib

Ahmed Mohamed Omar eff.
Chenouda Mourgan eff.
Nasr Rizkallah eff.

Service Vétérinaire

Vétérinaire en chef	El-Kaïmakam F.U. Carr bey.
Bimbachi	F. Fail.
»	R. S. Audas.
»	J. W. O'Kelly.
Youzbachi	Mohamed Saleh eff.
»	Ahmed Hassan Baghdadi eff.

Mulazimin Awal

Salib Kamel eff.
Ahmed Farid eff.
Abdel-Hamid Zaki el-Mogui eff.
Soliman Izzet eff.

Presqu'île du Sinaï

Kaïmakam	A. C. Parker bey.
»	H. D. Beamish bey
Youzbachi	Ismaïl el-Moufti eff.
Mulazim Awal	Mikhaïl Habib eff.
» »	Ahmed Moukhtar eff.
» »	Mohamed Tewfik Khaïri eff.

Musique Militaire

Directeur	El-Saghkolaghasi F. Ferguson.
Dir. de la fanfare de l'Infanterie	El-Youzbachi Moustafa el-Achri eff.
Dir. de la fanfare de la Cavalerie	El-Mulazim Awal Farag Youssef eff.
Dir. de la fanfare Soudanaise .	El-Mulazim Tani Hamed Sayed eff.

Service des Bâteaux de S. A. le Khédive

Directeur	El-Lewa Ramzi Taher pacha.
Bimbachi	Ahmed Zéki eff.
»	Ahmed Choucri eff.
Saghkolaghasi.	Soliman el-Mekki eff.
»	Mohamed Aly eff.
Youzbachi	Ibrahim Azmi eff.
»	Mohamed Zeki eff.
»	Abdel-Motgalli Hassan eff.
»	Mahmoud Ahmed eff.
Mulazim Awal	Ahmed Riad eff.
» »	Aly Demir eff.
Mulazim Tani	Abdallah Wahbi eff.
» »	Ibrahim Ahmed Seif-el Din eff.

Officier attaché à l'Administration des Gardes-Côtes

Mulazim Awal	Aly Soliman eff.

Officier attaché à l'Administration des Ports et Phares

Mulazim Awal	Mohamed Nour el-Din eff.

Police du Ministère des Finances

Youzbachi	Hassan Ahmed el-Charkaoui eff.

MINISTERE DE L'INSTRUCTION PUBLIQUE

(Ch. el-Encha, Mounira)

Ministre . . . . . S.E. Ahmed Hechmat pacha.
Conseiller . . . . . Douglas Dunlop.

Conseil Supérieur de l'Instruction Publique

Le Ministre de l'Instruction Publique (S.E. Ahmed Hechmat pacha), *président*.
Hussein Rouchdi pacha.
Ismaïl Sirri pacha.
Henry Paul Harvey.
Douglas Dunlop.
Charles de Rocca-Serra.
Moustafa Maher pacha.
S. H. Wells.
Mohamed Anis pacha.
Mohamed Eloui pacha.
Morcos Simaïka bey.

Comité Technique de l'Instruction Publique

Douglas Dunlop (*président*).
S. H. Wells.
H. J. Boyd-Carpenter.
A. Bernard bey.
G. Elliot.
Amin Sami pacha.
Cheikh Hamza Fathallah.
Mohamed Aatef bey.

Conseil de Discipline de l'Instruction Publique

H. J. Boyd-Carpenter (*président*).
A. H. Sharman.
Cheikh Hamza Fathallah.
Amin Sami pacha.
Ahmed Kamha bey.

Inspection

1er inspecteur

H. J. Boyd-Carpenter.

Inspecteurs

Cheikh Hamza Fathallah.
A. Bernard bey.
William Swanson.
J. W. Crowfoot.
A. B. Stewart.
P. Quilici.
H. E. Bowman.
Cheikh Mohamed Chérif.
Mohamed Rouchdi bey.
Mohamed Assaad eff.

Surveillant de Gymnastique

W. H. Brockway.

Service Médical

Médecin en chef . . . . . Dr. Mohamed Talaat bey.
Médecin des Ecoles des Filles . . Mrs. Elgood.
» » *Ecoles* . . . . . Dr. Osman Sami bey.
» » » . . . . . Dr. Mohamed Kamel el-Kafrawi bey.
» » » . . . . . Dr. Radwan Zeiwar eff.
» » *Koultabs* . . . . . Dr. Amin Haridi eff.
» » » . . . . . Dr. Mohamed Sadek el-Samalouti.
Médecin . . . . . Dr. Mohammed Zaki Chafei.
» . . . . . Dr. Hussein Zuhdi.

Administration Centrale

Directeur du bureau européen . R. Aldred-Brown.
» *des bureaux arabes*. . Mohamed Aly el-Maghrabi bey.
Réd. en chef au bureau européen . P. Philippoteaux.
Sous-directeur . . . . . Ibrahim Zeitoun bey.
» . . . . . Ibrahim Darwiche bey.
Chef des bureaux. . . . . Abdel-Aziz Abdalla bey.
» » . . . . . Ibrahim Bayoumi eff.
» » . . . . . E. Auclair.
» » . . . . . Ahmed Mohamed el-Wekil eff.
Mamour des magasins . . . . Edwin Innes.
Magasinier-économe . . . . . Iskaros Ibrahim eff.

Sous-chefs de bureau

Moursi Rachwan eff.
Mohamed Ibrahim eff.
Hassan Riaz eff.
Mahmoud Sidki eff.

Service de Traduction et de Publication

Directeur . . . . . Ahmed Barrada bey.

Traducteurs

Mohamed Nafia eff.
Mohamed Nasr eff.
Ahmed Amin eff.
Mohamed Raafat eff.
Selim Zaki eff.

Direction des Kouttabs

Directeur de l'Adm. des Kouttabs . Abdel-Rehim Ahmed bey.
Inspecteur des Kouttabs. . . . Cheikh Mohamed Nassar.
» » . . . . . Abdel-Rehim Selim.
» » . . . . . Dessouki Gohari.

Sous-inspecteurs des Kouttabs

Sayed el-Nozahi eff.
Cheikh Fakhr el-Din Mohamed.
» Mohamed Chalabi.
» Mohamed Amin Mahmoud.
» Atia el-Ashkar.
» Bahi Ibrahim Tabana.
» Atia el-Sayed-Hussein.
» Obeid el-Chazli.
» Abdel-Nabi Abou el-Nasr.
» Moustafa Rached.
» Abdel-Ghaffar Rizk.
» Ata Moustafa Salem.
» Youssef Afifi.
» Mohamed Abou Eneiba.
» Hassan el-Zayat.
» Ahmed Rached.
» Mohamed Ahmed el-Mahdi.
» Abdel-Hamid Mokhles.
» Moustafa el-Ansari.
Cheikh Abdel-Aziz Ibr. Abou Cheela.
» el-Maghazi Moh. el-Chafeï.
» Abdel-Rahman el-Evaki.
» Ahmed Abdellatif.
» Abdel-Hamid Mustafa Farrakh.
» Osman Abou-el-Nasr.
Ahmed Emran eff.
Cheikh Abdel-Hamid el-Ansari.
» Mohamed el-Monayeri.
» Aly Ibrahim Farghali.
» Mohamed Ahmed el-Azizi.
» Aly Aly Abou el-Magd.
» Mohamed Rizk.
» Abdalla el-Basiouni.
» Hamdan Moustafa.
» Mohamed Moustafa Rizk.
» Sayed Aly Hamed.
» Abdel-Aziz Ahmed el-Kholi.

École de Médecine et de Pharmacie

(Ch. Kasr el-Aïni)

Président honoraire . . . . . S.E. le Dr. Ibrahim Hassan pacha.
Directeur . . . . . Dr. H. P. Keatinge.

École de Médecine et de Pharmacie (*suite*)

Prof. de chirurgie	Dr. F. C. Madden.
» *de physiologie*	Dr. H. W. Wilson.
» *de pathologie interne*. . .	Dr. L. Phillips.
» *de pathologie*	Dr. A. R. Ferguson.
» *ds chimie*	Dr. W. A. Schmidt.
» *de sciences physiques et prof. adjoint de chimie* . . .	Dr. W. M. Colles.
» *de clinique interne* . . .	Dr. Day.
» » *externe* . . .	Dr. Owen Richards.
» *assistant de physiologie* . .	Abdel-Méguid Mahmoud eff.
» » » *pathologie* . .	Anis Onsi eff.
» *assistant d'anatomie* . . .	Mahmoud Riad eff.
» » » . . .	Gorgui Sobhi eff.
» » » . . .	Mohamed Amin Abdel-Rahman eff.
» *d'obstétrique et gynécologie* .	Dr. R. S. Dobbin.
» *d'ophtalmologie*	Dr. E. C. Fischer.
» *d'helminthologie*	Dr. Arthur Looss.
» *d'anatomie*	Dr. Behdjet Wahbi.
» *de pharmacologie*	Dr. O. Dinkler.
» *d'hygiène*	Dr. Betts.
» *de médecine légale* . . .	Dr. Hamilton.
» *de psychiatrie*	Dr. J. Warnock.
Conservateur du Musée d'histoire naturelle.	Dr. Walter Innès bey.
Préparateur au Labor. de chimie	Aly Mourad eff.
» » »	Gabriel Bahari eff.
Bibliothécaire	Alphonse Misk eff.

École Khédiviale de Droit

(Midan Abdine)

Directeur	W. H. Hill.
Sous-directeur.	Ahmed Kamha bey.
Prof. de procédure civile et commerciale (sect. française) . .	Ugo Lusena bey.
Prof. de droit romain et introduction à l'étude du droit (sect. française)	René Perret.
Prof. de droit commercial et droit international privé (section française).	Pierre Arminjon.
Prof. de droit administratif, d'économie politique et d'organisation des pouvoirs publics (section française)	Henri Lamba.
Prof. de droit civil et d'économie politique (sect. française). .	A. Chéron.
Prof. de droit civil (sect. française).	Adrien Forgeur.
» *de droit civil*	Sésostris Sidarous bey.
» *de droit criminel* (sect. anglaise)	W. Ross Taylor.
» *de droit commercial et droit international* (sect. française).	F. R. Sanderson.
Prof. de droit admin. et d'organisation des pouvoirs (section anglaise)	J. H. Scott.

École Khédiviale de Droit (*suite*)

Prof. d'économie politique (section anglaise)	F. M. Goadby.
Prof. d'économie politique (*section anglaise*).	J. A. Todd.
Prof. de droit civil et introduction à l'étude du droit (section anglaise).	S. Clay.
Prof. de droit romain (sect. anglaise)	R. D. Melville.
» *de droit*	F. Legrand.
» *d'anglais*	W. F. Mun Gavin.
» *de français*	E. Chevalley.
» »	L. P. D. Tondeur.
» »	J. L. Gagnaux.
» *de droit musulman* . . .	Cheikh Mohamed Zeid.
» *adjoint de droit musulman* .	» Mohamed Salama.
» » » » .	» Ahmed Abou el-Fath.
Secrétaire	Moustapha Nasr eff.
Bibliothécaire	Mohamed Labib eff.
Officier	Mahmoud Samy Ayad eff.

École Normale Khédiviale

(55, Darb-el-Gamamiz)

Directeur	Ismaïl Hassanein bey.
Sous-directeur.	Aly Omar bey.

Professeurs

D. Tweedie.
G. Robb.
R. R. Smithard.
N. A. Richardson.
S. C. Hebard.
H. W. Shoebridge.
E. G. Savage.
R. Marquand.
P. F. Daniell.
E. V. Garratt.
J. W. Carter.
E. Van Dyck.
Awad Ibrahim eff.
Osman Labib eff.
Mohamed Khaled Hassanein eff.
Ahmed Fahmi el-Kattan eff.
Ahmed Saleh eff.
Mohamed Hamdi Ahmed eff.
Mikhaïl Farag eff.
Ahmed Assem eff.
Cheikh Mahmoud Ahmed el-Batraoui.
» Aly Hamed.
» Abdel-Aziz Khalil.

Professeur adjoint

Hussein Zaki Mahmoud eff.

Préparateur

Aly Fahmi Mansour eff.

Officier

Youssef Fahmi eff.

École Normale Nasrieh

(Ch. Kasr-el-Aïni)

Directeur	Amin Sami pacha.
Sous-directeur.	Ahmed Fahmi el-Amroussi bey.

Professeurs

Soltan Mohamed eff.
Cheikh Soliman el-Abd,
smaïl Raafat bey.
Ahmed Abdel-Barr eff.
Hassan Raëf eff.
Mohamed Hussein eff.

École Normale Nasrieh *(suite)*

Professeurs (suite)

Abdel-Rahim Gallab eff.
Cheikh Ahmed Aly Omar el-Iskandari.
Moustapha Abdel-Razek eff.
Ismaïl Ahmed eff.
Mohamed Idris eff.
Khalil Fahmi eff.
Cheikh Aly Ibrahim.
Cheikh Ahmed el-Awamri.
» Mohamed el-Husseini eff.
» Tantawi Gohari.
» Allam Salama.
» Mohamed Fakhr-el-Din.
» Moh. Hassanein el-Ghamrawi.

Officier

Abdallah Zohdi eff.

École de Cadis

(Ch. el-Baramouni)

Directeur . . . . . Mohamed Aatef bey

Professeurs

Cheikh Mohamed el-Mahdi.
» Mohamed Youssef.
» Hassan Mansour.
» Abdel-Hakim Mohamed.
» Mohamed el-Khodari.
» Abdel-Khalek Omar.
» Moustafa el-Enani.
» Mohamed Salem Aly.
» Ahmed Ali.
Cheikh Mohamed Abdel-Mottaleb.
» Ahmed Ibrahim Ibrahim.
» Abdel-Rahman Zagloul.
» Abdel-Wahab Kheïr el-Din.
Mohamed Zaki eff.
Mahmoud Fehmi Ahmed eff.
Aly Fawzi eff.
Mahmoud Ezzat. eff.
Mohamed Moustafa Abdel-Mohsen eff.

Officier

Mahmoud Hamdi Radwan eff.

École Secondaire Khédivieh

(55, Darb el-Gamamiz)

Directeur . . . . . J. M. Furness.
Sous-directeur . . . . . Mohamed el-Sayed bey.

Professeurs

G. Foster Smith.
F. Ashcroft.
G. Brackenbury
W. H. Cadman.
E. G. Finch.
E. R. Matthaei.
P. Kranck.
P. Trombetta.
Abdel-Wahab Hassan eff.
Mohamed Labib el-Kirdani eff.
Abou Zeid Fayed eff.
A. E. Robinson.
T. M. Chinn.
F. H. Base.
W. R. Heath.
W. R. Lucas.
S. E. Fryer.
J. M. Ramshaw.
R. R. Fowler.
J. E. Rawson.
H. F. Ridsdale.
Mahmoud Youssef eff.
Cheikh Ahmed Salama.
Ibrahim Aly eff.
Abdel-Hamid Nagati eff.
Daoud Ghali eff.
Abdel-Gawad Abdel-Motaal eff.
Cheikh Saad Mansour.
» Ahd. Abdel-Rahman Mantassar.
» Moh. Abou-el-Enein el-Ibiari.
» Mohamed Abdine.
» Abdel Rahman Fakhry
Costandi Théophanidès eff.

Bibliothécaire

Moustapha Nasr eff.

École Sécondaire Khédivieh *(suite)*

Préparateur

D. Beylerian.

Officiers

Mohamed Amin Nadim eff.
Abdel-Hamid Fahmi eff.
Ismaïl Sidki eff.
Ahmed Zaki Kasem eff.
Moustapha Zohni eff.
Ghattas Fahmi eff.

École Secondaire Saïdieh
(Guizeh)

Directeur . . . . . A. H. Sharman.
Sous-directeur . . . . . Abdel-Fattah Sabri bey.

Professeurs

H. Swift.
W. L. Henderson.
J. Herdman Smith.
E. W. Coates.
N. B. Mackintosh.
J. C. Grosjean.
N. Blau.
Mohamed Taher eff.
Omar Aly el-Iskandari.
G. R. Tadman.
C. W. E. Tiddy.
H. L. Kidd.
F. Marlow.
A. W. J. Ainsworth.
O. G. Long.
M. E. Cross.
A. E. Bishop.
A. D. B. Wauton.
A. W. Wildridge.
Ibrahim Takla eff.
Ibrahim Abdel-Kader eff.
Cheikh Moursi Mohsen.
» Mahmoud Salem Tomoum.
» Mohamed Hassan el-Marsafi.
» Moussa Abou-Kamar.
» Mohamed Ahmadein.
» Abdel-Rahman el-Ghawabi.
Abdel-Rahman Rouchdi eff.
Michel Zarifa eff.
Mohamed Sobhi eff.
Nicolas Bassiour eff.
Mohamed Kamel Hosni eff.

Préparateur

A. Agius.

Officiers

Sayed Aatef eff.
Mohamed Nassar eff.
Abdalla Salama eff.
Hussein Nazmi eff.
Mahmoud Talaat eff.
Mohamed Fawzi eff.

École Secondaire Tewfikieh
(Ch. Kasr el-Nozha)

Directeur . . . . . G. Elliot.
Sous-directeur . . . . . Hamed Afifi eff.

Professeurs

A. R. B. Milton.
J. S. Peacock.
E. W. Shoebridge.
C. J. Buch.
C. E. le Poer Trench.
W. G. B. North.
J. F. Roe.
N. W. Clayton.
L. C. Hayward.
G. A. F. Quentin.
B. Steel.
E. H. Sawyer.
C. L. A. Millon.
E. W. Adair.
H. A. Lake.
W. C. Hanworth.
P. S. Webb.
M. H. T. Roy.
J. Turner.
L. Benoît.
Nicolas Razzouk eff.
Abdel-Méguid Khaïri eff.

Ecole Secondaire Tewfikieh (*suite*)

Professeurs (suite)

Amin Arif eff.
Saleh Helal eff.
Mohamed Obeid eff.
Cheikh Hamed Moussa.
» Mohamed Moussa el-Mahdi.
Ahmed Riad eff.
Mohamed Ali el-Miniaui eff.
Abdalla el-Ansari eff.
Mohamed el-Hasani eff.
Cheikh Ahmed el-Kinani.
» Saïd Saleh.
» Ahmed el-Touni
Hassan Chawki eff.

Préparateur

A. Hanemian.

Officiers

Nasr Neemat eff.
Moustapha Ibrahim eff.
Ahmed Hilmi Hussein.
Abdel-Kerim Fahmi eff.
Khalil Azmi Mohamed eff.
Mohamed Hamdi Mahmoud.

Bibliothécaire

P. Zaghikian.

École Secondaire de Moharrem Bey

(*Alexandrie*)

Directeur . . . . . Aly Husni bey.

Professeurs

J. F. Burrill.
W. H. Stephens.
J. Clarke Shaw.
W. Cumming.
C. Robertson.
A. Hickling.
P. S. Hardie.
F. H. Tothill.
C. L. A. D. Have.
Ahmed Farid eff.
Mohamed Saïd eff.
Aly el-Shami eff.
Cheikh Mohamed-el-Adawi.
» Hassan Awad.
M. C. Carman.
C. D. Gilbart Smith.
J. Whitworth.
H. A. Turner.
R. E. H. Crosbie.
A. J. Haughton.
A. D. Pipe.
A. E. Blandenier.
Mohamed Loutfi Mohamed eff.
Mohamed Abdel-Rahman eff.
Cheikh Hussein Azab.
» Ahmed Bedeir
» Mahmoud Mohamed Nassef.
» Mohamed Gabre.
Mohamed Kamel Chaker eff.
Mahmoud Fahmi el-Nokvashi eff.

Préparateur

Anis Rizk Saad eff.

Officiers

Salama Arif eff.
Mohamed Tewfik Mohamed eff.
Hafez Ghanem eff.
Sayed Imam eff.
Sayed Ahmed Mohamed eff.
Mahmoud Hamdi Aly eff.

École de Ras el-Tin

(*Alexandrie*)

Directeur . . . . . Aly Hafez bey.

Professeurs

F. H. Brooksbank
A. G. Fisher.
Scander Saad eff.
Abdel-Hadi Rifaat eff.
Cheikh Ibrahim el-Subki.
» Abdel-Ati Helal.

École de Ras el-Tin (*suite*)

Professeurs (suite)

Abdel-Ghani Azmi eff.
Zaki Mohamed eff.
Mohamed el-Husseini Moustafa eff.
Mohamed el-Sibeï eff.
Cheikh Ahmed Moussa.
» Mahmoud Moh. Abdel-Razek.
Mohamed Hamdi Ali eff.

Officiers

Aly Rida eff.
Daoud Attieh eff.
Ahmed Kamel Khaled eff.
Ibrahim Mahmoud eff.

École Normale d'Institutrices et École primaire de Filles Sanieh

(Ch. el-Komi)

Directrice . . . . . Miss Meade.

École Primaire de Filles Abbas

(Ch. Sabtieh)

Directrice . . . . . Mrs. A. Merkt.

Écoles Normales d'Instituteurs de Kouttabs

(Ch. Abdel-Aziz)

Directeur (*Caire*) . . . . . Cheikh Mohamed Hassan el-Fiki.
» (*Galioub*) . . . . . » Mansour Mahran.
» (*Fayoum*) . . . . . » Mahdi Ahmed Khalil.
» (*Mansourah*) . . . . . » Ali Ahmed Saleh.
» (*Zagazig*) . . . . . » Ali Hassan el-Nadi.

École Normale d'Institutrices de Kouttabs

Le Caire

(Boulac)

Directrice . . . . . Miss K. J. Johnstone.

Écoles Primaires

Directeur (*Assiout*) . . . . . Hassan Ibrahim eff.
» (*Assouan*) . . . . . Hussein Mohamed eff.
» (*Benha*) . . . . . Mohamed Amin Ahmed bey.
» (*Béni-Souef*) . . . . . Ahmed Hassan eff.

Directeurs

École Abbas (*Caire*) . . . Saïd Fahmi eff.
» *Abdine* » . . . Mahmoud Housni eff.
» *Akkadine* » . . . Ibrahim Chaaban eff.
» *Bab-el-Chaarieh* » . . . Ahmed Darwiche eff.
» *Gamalieh* » . . . Abdel-Rahman Yassine bey.
» *Husseinieh* » . . . Mohamed Tewfik el-Bardaie eff.
» *Kérabieh* » . . . Sid Ahmed Rachad bey.
» *Mohammed Ali* » . . . Mahmoud Kassem eff.
» *Mohammedieh* » . . . Sayed Wafaie eff.
» *Nahhasine* » . . . Mohamed Tewfik eff.
» *Nasrieh* » . . . Amin Sami pacha.

Écoles Primaires (*suite*)

Directeurs (suite)

École de Chibin-el-Kom	Mahmoud Sidki Abdel-Barr eff.
» » *Damanhour*	Ali Sami eff.
» » *Damiette*	Ali Ghaleb bey.
» » *Edfou*	Hassan Barrada eff.
» » *Esna*	Mahmoud Osman Atalla eff.
» » *Fayoum*	Abdel-Hemid el-Cherbini eff.
» » *Ghizeh*	Abdel-Aziz Ibrahim eff.
» » *Hélouan*	Hassan Kamel Khourchid eff.
» » *Kéneh*	Abdel-Maksoud Fahmi eff.
» » *Mansourah*	Ali el-Kilani bey.
» » *Minieh*	Ibrahim Gad bey.
» » *Port-Saïd*	Omar Mohammed eff.
» » *Ras-el-Tin*	Ali Hafez bey.
» » *Sohag*	Mohamed Wahby eff.
» » *Suez*	Moussa Kalim eff.
» » *Tantah*	Mahmoud Fahmi Moustapha bey.
» » *Zagazig*	Ahmed Kamel Omar eff.

Bibliothèque Khédiviale

(Midan Bab-el-Khalk)

Directeur	Prof. Dr. B. Moritz.
Sous-directeur	Saïd Mohamed-el-Biblawi eff.
Conserv. de la section européenne	Tewfik Iskarous eff.
» » »	Aly Ezzat el-Miri eff.
Surveillant des salles de lecture	Aly Sobhi eff.
» » » »	Khalifa Kandil eff.
Magasinier	Mohamed Afifi Youssef eff.
1er commis	Sadik el-Ezabi eff.
Commis	Mahmoud Khalil eff.

Administration de l'Agriculture et de l'Enseignement Industriel

Directeur général . . . . . Sidney H. Wells.

Inspection et Surveillance

Inspecteur . . . . . J. J. V. Wilson.
Inspecteur des Ateliers et des Ecoles Industrielles libres . . . . W. C. Fletcher.
Contrôleur du matériel et des ouvrages techniques . . . . Dr. H. Parodi.
Chef des bureaux . . . . . Ahmed el-Hefny eff.
Secr. particulier du directeur gén. Mohamed Badr eff.
Dessinateur . . . . . Hassan Ramadan eff.
Traducteur . . . . . Ahmed Moharrem eff.
» . . . . . Hassan Tewfik eff.
Commis . . . . . Saleh Rifaat eff.

Bureau de Traduction des Ouvrages Techniques

Sous-chef de bureau . . . . . Ahmed Soliman eff.
Traducteur . . . . . Aly Abdalla Saleh eff.
» . . . . . Cheikh Aboul-Fath el-Fiki.

Bureau du Personnel et de la Statistique

Sous-chef de bureau . . . . . Hafez Waly eff.
Commis . . . . . Youssef Amin eff.
» . . . . . Ahmed Hamza eff.
» . . . . . Mohamed Hassan Ismaïl eff.
» . . . . . Hassanein Mohamed eff.

Bureau de la Comptabilité et des Fournitures

Sous-chef de bureau . . . . . Mohamed Fahmi eff.
Commis . . . . . Mahmoud Nessim eff.
» . . . . . Hafez Mohamed eff.
» . . . . . Ahmed Amin eff.
» . . . . . Ibrahim Ahmed eff.
» . . . . . Mahmoud Hamdi eff.
» . . . . . Mahmoud Serour eff.
» . . . . . Mohamed Khaïry eff.

Bureau des Ateliers Modèles

Inspecteur-auditeur . . . . . Karl Kluppel.

École Polytechnique

(*Guizeh*)

Directeur . . . . . Robert Holt.
Sous-directeur . . . . . Abdel-Maguid Omar eff.
Professeur de mécanique . . . W. V. Shearer.
Prof. de phys. et d'électrotechnique . J. L. Capes.
» *de mathém. pures et appliquées* Dr. J. Clark.

École Polytechnique (*suite*)

Prof. d'architecture et construction de bâtiments.	W. J. Dilley.
Professeur de mathémat. appliquées	G. Fleuri.
» *de mécanique*	O. G. Gunter.
» *de constructions civiles et d'arpentage*	F. S. Rishworth.
Prof. d'architecture et construction de bâtiments	F. Chatterton.
Professeur-adjoint	Mahmoud Loutfy eff.
Commis et traducteur	Ahmed Loutfi eff.
Officier	Abdel-Latif Loutfi eff.
Bibliothécaire et surveillant	Mohamed Abdel-Halim eff.

École d'Agriculture

(*Guizeh*)

Directeur	N.N.
Sous-directeur	Abdel-Hamid Fathy eff.
Professeur d'anglais	G. Brook.
1er professeur d'agriculture	W. Cartwright.
Prof. de botanique et d'entomologie	J. R. Davidson.
» *physique et de mathémat.*	J. W. McPherson.
» *chimie*	G. Burns.
Prof. d'arpentage, et de génie rural	Mohamed Zaki Serry eff.
2me professeur d'agriculture	Alphonse Greis eff.
Professeur adjoint	Mahmoud Tewfik eff.
» *vétérinaire*	Ragheb Guirguis Soliman eff.
» *de mathématique*	Essayed Khalil eff.
» *adjoint*	Osman Saber eff.
» »	Abdel-Kader Fouad eff.
Officier	Ahmed Nazif eff.
»	Ismaïl Enayat eff.
»	Moustafa Sadek eff.
Commis	N.N.
»	Ibrahim Moustafa eff.
Econome	Mohamed Abdel-Rahman eff.

École Khédiviale d'Arts et Métiers

(*Boulac*)

Directeur	L. Meunier.
Sous-directeur	W. C. Adams.

I. — Enseignement Technique

Prof. de dessin et de mécanique	N. Ablett.
» *de mathématiques élément.*	Abdel-Rahman Anis eff.
» *de dessin industriel*	Ahmed Serri eff.
Prof. d'Arts indus. et décoratifs	F.M. Gordon.
» *de dessin*	G. Galanon.
» *de mathém. et de topographie.*	Mahmoud Fahim eff.
» *d'anglais*	Mahmoud Samy eff.
» *de méc. et de dessin industriel*	Mohamed Wasfi eff.
» *de physique chim. industr.*	Moustafa Taher eff.

École Khédiviale d'Arts et Métiers (*suite*)

II. — Enseignement Pratique

Chef d'atelier	P. M. Crook.
» »	Mohamed Eléwa eff.
» »	Soliman Eid eff.
Officier	Hussein Yousri eff.
»	Khalil Azmi eff.
»	Sélim Fathi eff.
Commis	Mohamed Hassan el-Manialawy eff.
»	Ahmed Fouad eff.
»	Ragheb Gorgui Guergues eff.
Magasinier	Abdel-Haï Farghal eff.

École d'Apprentissage
(Mansourah)

Directeur	N. N.
Professeur de mathém. et officier	Ibrahim Raafat eff.
» *de dessin*	Mohamed Rifaat eff.
Commis-magasinier	Osman Chawkat eff.
Officier	Ahmed Mohamed Zaki eff.

Ecole Ménagère
(Palais de Koubbeh)

Directrice	Mlle A. Santamaria.
Commis et économe	Ahmed Abdel-Maguid eff.

Ateliers Modèles
(Boulac)

Directeur	A. Baker
Chef d'atelier	P. Miles.
» »	F. J. Ison.
» »	F. Bush.

Ateliers Modèles
(Assiout)

Directeur	Mohamed Amin Bahgat eff.
Chef d'atelier	R. M. Cooper.
» »	H. F. Simpson.
» »	W. H. Brain.

MINISTÈRE DE L'INTÉRIEUR

(Ch. el-Dawawine)

Ministre	S.E. Mohamed Saïd pacha.
Conseiller	R. W. Graham, C.B.
Sous-Secrétaire d'Etat	S.E. Ismaïl Sidky pacha.
Secrétaire privé de M. le Conseiller .	Gaafar Wali bey.
Aide-secrétaire de M. le Conseiller .	Ismaïl Fahmi eff.

Service de l'Inspection

Inspecteurs

G. D. Hornblower.
A. W. Hazel.
T. W. Russell.
Moussa Esmat bey.
Mohamed T. el-Arab.
F. H. Teal.
A. C. Nation.
N. D. Macnaghten.

Service de l'Inspection du Nizam

Inspecteurs

Miralaï A. Von Dumreicher bey.
Miralaï Hassan Mohamed bey.
Kaïmakam C. Cobbe bey.
» G. Charman bey.
Bimbachi S. H. Davidson.
» (local) R. A. Wellesley.
» W. Olphert.
Saghkolaghasi W. F. C. Cave.

Service Administratif

Directeur	Ibrahim Moumtaz pacha.
Sous-directeur	M. Delcroix.
Chef de bureau	Ahmed Sadik bey.

Commis de 1re classe

Abdel-Méguid Loutfi eff.
Mahmoud Rana eff.
Hassan Chawki eff.
Osman Rifki eff.

Commis

Ismaïl Cherin eff.
Youssef Nigm eff.
Ahmed Farid eff.
Abdel-Rahman Labib eff.
Moustafa Charaf el-Din eff.
Ahmed Kamel eff.
Ahmed Chaker eff.
Hassan Raafat eff.
Ahmed Sirry eff.
Ahmed Heidar eff.
Mohamed Aly eff.
Abdel-Wahab Wahbi eff.
Mohamed Shoucri eff.
Mohamed Hilmi eff.
Ibrahim Fahmi eff.

Service du Personnel

Directeur	C. E. Burnett Stuart.
Directeur (personnel)	Skandar Dimitri bey.
Sous-directeur (bâtiments et constr.)	Henri Cantel bey.

Service du Personnel (*suite*)

Chef de bureau . . . . . Ohannes Hagopian.
» » » . . . . . Salib Gadallah eff.
Sous-chef de bureau. . . . . Guindi Moawad eff.
» » » . . . . . Youssef Bachatly eff.
» » » . . . . . Mohamed Tewfik Nabih eff.
Commis de 1re classe . . . . . Sélim Choukri eff.
» » » . . . . . Ahmed Taher eff.

Commis

Ahmed Sadik eff.
Mohamed Ibrahim eff.
Philippe Waked eff.
Fanous Abdel-Chéhid eff.
Yacoub Scandar eff.
Ibrahim Guergues eff.
Ayoub Sabri eff.
Nakhla Rizkallah eff.
Moustafa Hassib eff.
Tadros Hanna eff.
Aziz Youssef eff.
Ahmed Ghaleb eff.
Yacout Bahgat eff.
Nessim Abdel-Malek eff.
Salama Mazhar eff.
Amin Rifaat eff.
Mohamed Safa el-Nagadi eff.
Ibrahim Fahmy eff.
Mohamed Tewfik el-Orabi eff.
Mahfouz Azuz eff.
Kirilos Mouhareb eff.
Hassan Mirsal eff.
Makar Abdel-Malek eff.
Afifi Ahmed eff.
Sami Rifaat eff.
Amin Cotta eff.
Ahmed Ibrahim Ezabi eff.
Boulos Youssef eff.

Service des Municipalités et des Commissions Locales

Directeur . . . . . Dr Alexandre Granville.
Directeur-adjoint . . . . . Maurice Boniteau bey.
Directeur du Tanzim . . . . Emile Leriche bey.
Chef de bureau. . . . . Sélim Gandour eff.

Ingénieurs du Tanzim

George Muray.
Mohamed Hamed eff.
Abdou Hassan eff.
Ahmed Raëf eff.
Mohamed Tewfik eff.
Aly Araba eff.
Mohamed Kamel eff.

Ingénieur de la Voirie

Georges Malaval.

Ingénieurs Electriciens en chef

A. Atchison.
F. Biliotti.

Ingénieurs du Bureau Technique, Eau, Eclairage, Travaux

G. Messina.
E. Etienne.
A. Vortouni.
K. Agopovitch.

Dessinateur

R. Boniteau.

Commis

Youssef Naguib eff.
Nasri Zalzal eff.
Moursi Sidki eff.
Naguib Guisri eff.
E. Bourgeois.
Zaki Labbad eff.
E. de Sain.
C. Sallé.
Ahmed Aly eff.
Abdel-Hamid Saleh eff.
Fouad Hachem eff.
Ismaïl Sirry eff.
Khalil Ibrahim eff.
Abdel-Meguid Tewfik eff.
Mahmoud Salem eff.

Service de la Sécurité Publique

Contrôleur	Harold Nolan.
Directeur	Mohamed Badr el-Dine bey.
Inspecteur	Mahmoud Nasrat bey.
»	Mahmoud Zaki bey.
Sous-chef de bureau Préventif .	Hussein Hosni eff.
» » » *des crimes* .	Kamel Sidhom eff.

Commis

Goubran Guergues eff.	Ahmed Chérif eff.
Mahmoud Abol-Ata eff.	Yacoub Abdel-Wahab eff.
Mahmoud Kamel eff.	Hassan Housni Naguib eff.
Mohamed Tewfik Rashwan eff.	Zaki Dimian Salama eff.
Abdel-Hamid Fahmi eff.	Hassan Aly eff.
Mohamed Hassan eff.	Hassan Fahmy eff.
Ahmed Hamdi eff.	Sélim Morkos eff.
Ahmed Rouchdi eff.	Saddik Amin eff.
Armanious Azab eff.	Mohamed Amin eff.
Mohamed Rached eff.	Ahmed Sabry eff.

Service de la Presse et des Permis

Contrôleur	S.E. Abdallah pacha Sfer.
Directeur	R. E. Monteith Smith.
Sous-directeur	Youssef Klat bey.
Chef de bureau	Nessim Birbari eff.
Commis de 1re classe	Michel Kahil eff.
» » »	Mohamed Massoud eff.
» » »	Achille Saïkali eff.
Commis.	Louis Mourad eff.
»	Assaad Awad eff.

Service d'Identification

(r. Darb Saâda)

Chef de bureau	E. Aupest.
Youzbachi moawen	Dimitri Medawar eff.
» »	Alexandre Pallis.
Commis.	Bichara Hanna eff.

Service des Magasins

(Boulac)

Directeur	E. Marten.
Directeur-adjoint	Percy Woodley.
Magasinier.	A. Fraser.
Commis de 1re classe	Ghali Nakhla eff.
Commis de 2me Classe	Mohamed Moharram eff.
Commis.	Mohamed Abdallah eff.
»	Mohamed el-Nadi eff.
»	Abdel-Rahman Hosni eff.

Service du Contentieux

des

Ministères de l'Intérieur, de la Guerre et des Affaires Étrangères

Conseiller Khédivial	Pierre Bernardi.
Directeur	Ramzi Gress bey.
»	Abdel-Fattah Yehia bey.
Substitut-adjoint	Robert Rossetti.
Sous-directeur.	Elhamy Gress eff.
Sous-chef de bureau.	Italo Dalli.
» » »	Mikhaïl Salib el-Alfi eff.

Commis de 1re classe

Youssef Gamali Tapozada eff.
Alexandre Mesciaca.
Mansour Hanna eff.
Choucri Nahal eff.

Commis

Aziz Dos eff.
Camel Medawar eff.
Youssef Cassis eff.
Tawassol Khouzam eff.
Hussein Mohamed el-Accam.

Moudiriehs

Galioubieh

Moudir.	Amin Wassef bey.
Sous-moudir	El-Sayed Fahim el-Gazzar bey.
Mamour Zapt.	Mohamed Chahin eff.
Bachkateb	Guergues Saad eff.
Chef du Service administratif . .	Chenouda Mikhaïl eff.
» » » *des recettes* . .	Biskharoun Guergues eff.
» » » *de la comptabilité*.	Mohamed Salem eff.
Mamour du markaz de Galioub .	Abdel-Latif Fahmi eff.
» » » *de Nawa* . .	Hassan el-Fenni eff.
» » » *de Toukh* . .	Mohamed Fahim eff.
Moawen pour les faubourgs du Caire	Mohamed Hamdi Mortada eff.

Ménoufieh

Moudir.	Ahmed Helmi pacha.
Sous-moudir	Mohamed Dia bey.
Mamour Zapt.	Mohamed Néguib el-Serafi eff.
Bachkateb	Abdel-Messih Wassef eff.
Chef du Service administratif. .	Soliman Ibrahim eff.
» » *des recettes* . .	Tadros Karrass eff.
» » *de la comptabilité*	Morcos Bichara eff.
Mamour du markaz de Tala . .	Moustafa Sabri eff.
» » » *de Kouesna*.	Aly Fahmy Kazem eff.
» » » *d'Achmoun* .	Sayed Fouad eff.
» » » *de Menouf* .	Mahmoud Talaat eff.

Béhéra

Moudir	Ahmed Kamel pacha.
Sous-moudir	Mahmoud Fahmi Kotri bey.
Mamour Zapt.	Aly Sedky eff.
Bachkateb	Guergues Mikhaïl bey.
Chef du Service administratif. .	Aly Kamel eff.
» » » *des recettes* . .	Ibrahim Farès eff.
» » » *de la comptabilité*	Ghobrial Roufaïl eff.
Mamour markaz de Damanhour .	Ahmed Fahmy Hussein eff.
» » *de Teh el-Baroud*	Mahmoud Youssef Rashad eff.
» » *de Choubrakhit* .	Badrkhan Aly eff.
» » *de Kafr el-Dawar*	Fouad Helmi eff.
» » *de Rosette*. . .	Ahmed Sadek eff.
» » *d'Abou-Hommos*.	Sayed Helmi Abdel-Aal eff.
» » *de Kom-Hamada*	Ibrahim Refaat eff.
» » *de Siwa* . . .	Ahmed Mohamed eff.
» » *de Delengat* . .	Ahmed Moukhtar Hegazi eff.

Dakahlieh

Moudir	Mohamed Choukri pacha.
Sous-moudir	Mohamed Ghoneim bey.
Mamour Zapt.	Mohamed Hamdi eff.
Bachkateb	Guergues Ghattas eff.
Chef du Service administratif. .	Goubraïl Boulos eff.
» » » *des recettes* . .	Colta Mikhaïl eff.
» » » *de la comptabilité*	Youssef Douck eff.
Mamour markaz de Mansourah .	Abdel-Rahman Hassan eff.
» » *d'Aga*. . . .	Hussein Fahim eff.
» » *de Simbellawein*	Mohamed Saïd Kafafi eff.
» » *de Mit-Ghamr* .	Rachouan Mahfouz eff.
» » *de Dekerness* .	Ahmed Rached eff.
Moaven » *de Fareskour* .	Mohamed Aly el-Cherbini eff.

Gharbieh

Moudir.	Mohamed Moheb pacha.
Sous-moudir	Mahmoud Rasmi bey.
Mamour Zapt.	Ibrahim Hassan eff.
Bachkateb	Stefanous Mikhaïl bey.
Chef du Service administratif. .	Hanna Tanious eff.
» » *des recettes* . .	Hanna Mikhaïl eff.
» » *de la comptabilité*	Ishak Fanous eff.
Mamour markaz Mahala el-Kobra	Aly Sedki eff.
» » *de Santa*. . .	Hussein Kamel Nushi eff.
» » *de Zifta* . . .	Aly Khaïri eff.
» » *de Talkha* . .	Osman Fahmi el-Gazzar eff.
» » *de Cherbin* . .	Hassan Kouchouk eff.
» » *de Kafr el-Cheik*	Mohamed Sadek eff.
» » *de Kafr el-Zayat*	Aly Omar eff.
» » *de Foua* . . .	Abdallah Rouchdi eff.
» » *de Dessouk* . .	Abdel-Mousef Ahmed eff.

Charkieh

Moudir	Hassan Hassib bey.
Sous-moudir	Mahmoud Azmi bey.
Mamour Zapt.	Ismaïl Nazmi eff.
Bachkateb	Rizkallah Tadros eff.
Chef du Service administratif. .	Mohamed el-Alfi eff.
» » » *des recettes* . .	Mikhaïl Hanna eff.
» » » *de la comptabilité*	Guirgues Saad eff.
Mamour markaz de Zagazig . .	Ahmed Choukri eff.
» » *de Mina el-Kamh*	Mohamed Fouad Sonbol eff.
» » *de Belbeis* . .	Mohamed Amin Chérin eff.
» » *de Fakous* . .	Mahmoud Afifi eff.
» » *de Kafr-Sakr* .	Mohamed Marzouk eff.
» » *de Hehia*. . .	Ibrahim Choucri eff.

Guizeh

Moudir	Abdel-Rahman Fahmy bey.
Sous-moudir	Moustafa Fahmi bey.
Mamour Zapt.	Aly Mazhar eff.
Bachkateb	Antonious Milad eff.
Chef du Service administratif. .	Aly Aly eff.
» » » *des recettes* . .	Amin Saleh eff.
» » » *de la comptabilité*	Bertlamaos Boulos eff.
Mamour markaz de Guizeh . .	Ahmed el-Sawaf eff.
» » *d'El-Saff*. . .	Hassan Riad eff.
» » *d'Ayat* . . .	Abdel-Hamid Nadim eff.
» » *d'Embabeh* . .	Abdel-Rehim Zaki eff.

Béni-Souef

Moudir.	Hafez Mohamed bey.
Sous-moudir	Mahmoud Mohamed el-Honeïdi eff.
Mamour Zapt.	Aboul-Magd Ibrahim eff.
Bachkateb	Farag Bichaï eff.
Chef du Service administratif. .	Hanna Demian eff.
» » » *des recettes* . .	Abadir Samaan eff.
» » » *de la comptabilité*	Skandar Sadek eff.
Mamour markaz de Béni-Souef .	Mahmoud Sedki eff.
» » *de Béba* . . .	Mohamed Mokbel eff.
» » *de Wasta*. . .	Ismaïl Sidki eff.

Fayoum

Moudir.	Hafez Hussein bey.
Sous-moudir	Salem Mohamed bey.
Mamour Zapt.	Mohamed Tewfik Foda eff.
Bachkateb	Hanna Ibrahim eff.
Chef du Service administratif. .	Abdel-Rahman Fahmi eff.
» » » *des recettes* . .	Aziz Ishak eff.
» » » *de la comptabilité*	Erian Guirgues eff.
Mamour markaz de Fayoum . .	Abdel-Latif Gumaï eff.
» » *de Sennourès* .	Hussein Loutfi eff.
» » *d'Etsa* . . .	Abdel-Halim Helmi eff.

Minieh

Moudir	Mohamed Aly Charara bey.
Sous-moudir	Hussein Kamel bey.
Mamour Zapt.	Mohamed Riad eff.
Bachkateb	Mikhaïl Ibrahim eff.
Chef du Service administratif. .	Mohamed Tewfik eff.
» » » *des recettes* . .	Zaki Salib eff.
» » » *de la comptabilité*	Mohareb Bichara eff.
Mamour markaz de Minieh . .	Selim Saïd eff.
» » *de Samallout* .	Badr el-Din Rafat eff.
» » *de Maghagha* .	Hafez Amin eff.
» » *de Béni-Mazar* .	Mohamed Fares eff.
» » *d'El-Fachn* . .	Mohamed Helmi eff.
» » *d'Abou Korkas* .	Ahmed Farid eff.

Assiout

Moudir	Ibrahim Sabri pacha.
Sous-moudir	Aly Gamal el-Din bey.
Mamour Zapt.	Ismaïl Hassan eff.
Bachkateb	Roufaïl Guirgues eff.
Chef du Service administratif. .	Abdel-Aal Hussein eff.
» » » *des recettes* . .	Hanna Ayoub eff.
» » » *de la comptabilité*	Tadros Hanna eff.
Mamour markaz d'Assiout. . .	Ahmed Kamel eff.
» » *de Mallawi* . .	Sayed Tewfik eff.
» » *d'Abou-Tig* . .	Abdel-Aziz Wassef eff.
» » *de Manfalout* .	Tolson Abdel-Chafeï eff.
» » *de Badari* . .	Abdel-Meguid Fahmi eff.
» » *d'Abnoub* . . .	Salem Neguib eff.

Guirgueh

Moudir	Aly Aboul-Fétouh bey.
Sous-moudir	Abdel-Halim Nached bey.
Mamour Zapt.	Mohamed Zaki Saleh eff.
Bachkateb	Ibrahim Guirgues eff.
Chef du Service administratif. .	Rachwan Mahgoub eff.
» » » *des recettes* . .	Colta Mikhaïl eff.
» » » *de la comptabilité*	Boulos Guirgues eff.
Mamour markaz de Tahta. . .	Abdel-Razek Helmi eff.
» » *de Guirgueh* .	Mahmoud Hamdy eff.
» » *de Sohag*. . .	Khalil Hafez eff.
» » *de Baliana* . .	Mohamed Zaki eff.
» » *d'Ekhmim* . .	Ezzat Aly Delawar eff.

Kéneh

Moudir	Mohamed Khalil Nayel bey.
Sous-moudir	Mahmoud Wahbi bey.
Mamour Zapt.	Ibrahim Zaki eff.
Bachkateb	Boutros Assaad eff.
Chef du Service administratif. .	Boulos Bisada eff.
» » » *des recettes* . .	Megalli Ibrahim eff.
» » » *de la comptabilité*	Atallah Bichara eff.

Moudirieh de Kéneh (*suite*)

Mamour markaz de Keneh. . .	Mohamed Hamdy Abdel-Fattah eff.
» » *de Kous* . . .	Abdel-Rahman Helmi eff.
» » *de Nag-Hamadi*	Mohamed Abdel-Razek eff.
» » *d'Esna* . . .	Mohamed Mohamed el-Béhéri eff.
» » *de Louxor* . .	Mahmoud Sedki eff.
» » *de Dechna* . .	Ahmed Abdallah eff.
Commandant de la police du district de Kosseir.	Ibrahim Husni eff.

Assouan

Moudir	Mohamed Heddaya bey.
Sous-moudir	Abdel-Aziz Yehya bey.
Bachkateb	Guirgues Saad eff.
Chef du Service administratif . .	Mohamed Choucri eff.
» » » *des recettes* . .	Mikhaïl Ghobrial eff.
» » » *de la comptabilité*	Atallah Kamel eff.
Mamour markaz d'Assouan . .	Aly Fahmi eff.
» » *d'Edfou* . . .	Abdallah Dessouki eff.
» » *d'El-Derr* . . .	Mahmoud Chérif eff.

Gouvernorats

Ville du Caire

(*Place Bab el-Khalk*)

Gouverneur	S.E. Ibrahim Naguib pacha.
Sous-gouverneur	Aly Seddik bey.

Service Administratif

1er moawen	Hafez Khalil bey.
Moawen	Mahmoud Hosni eff.
»	Mohamed Tewfik Sakib eff.
»	Abdel-Wahed Sélim eff.
Secrétaire-traducteur	Gorgui Saad el-Tawil eff.
Chef du bureau administratif . .	Mahmoud Hamdi eff.
Chef comptable	Mohamed Abdel-Hadi eff.
Ingénieur	Aly Khaïri eff.

Service des Contributions Directes

Chef du service	Selim Bacos bey.
Chef de bureau	Mikhaïl Farag eff.

Service de Police

Commandant	Mirmiran George Harvey pacha.
Sous-commandant	Kaïmakam B. C. Paxton bey.

Gouvernorat du Caire, Service de Police (*suite*).

Inspecteur	Kaïmakam Ahmed Effat bey.
»	» Choukralla Gadallah bey.
»	Bimbachi C. d'Aubuz.
»	» H. Vernon Jarvis.
»	Saghk. Abdel-Rahman Ahmed eff.
»	» Helmy Berzi eff.
Chef du service du trafic	Bimbachi H.G.F. Archer.
Mamour Zapt	Georges Philippidis.
Chef de la brigade des détectives	Saghk. A. Quartier.
Moawen Zapt	Ahmed Abdel-Kader eff.
Chef de bur. Adm. et du personnel	Luga Roweis eff.
» » *des permis*	Yacoub Garabet eff.
» » *criminel arabe*	Bichara Gadallah eff.
» » *criminel européen*	Darwiche Moustapha eff.
Chef comptable	Mohamed Ibrahim eff.
Surintendant des pompiers	Bimbachi William D. Blake.
Chef mécanicien des pompiers	E. Debarro.
Officier de la Police montée	Youzbachi Carlo Ceci.
Officier de la Compagnie de garde	Youzbachi Taha Allam eff.
Médecin en chef de la Police	Dr. Mohamed Rouchdi bey.
Mamour du Kism Esbékieh	Saghk. Badr el-Din Râafat eff.
» » *Abdine*	» Mahmoud Mohamed eff.
» » *Mousky*	» Rizk Ibrahim eff.
» » *Bab el-Charia*	» Ahmed Mahmoud eff.
» » *Darb el-Ahmar*	» Hussein Kamel eff.
» » *Boulac*	» Aly Hassan el-Masri eff.
» » *Gamalieh*	» Mohamed Niazi Ahmed eff.
» » *Khalifa*	» Mohamed Amin Nabih eff.
» » *Waïli*	» Ibrahim Fauzi eff.
» » *Choubra*	» Mohamed Abdel-Azim eff.
» » *Vieux-Caire*	» Aly Choucri eff.
» » *Sayeda-Zénab*	» Mohamed Sami Amin eff.
» » *Hélouan*	» Aly Rakem eff.

Ville d'Alexandrie

(*Nouveau Quai*)

Gouverneur	S.E. Moustafa Ibadi pacha.
Sous-gouverneur	Khalil Riad bey.
Secrétaire du gouverneur	D. Beneducci.

Service Administratif

Moawen	Faïd Sidki eff.
»	Ahmed Khaïri eff.
»	Ahmed Amin Fatim eff.
»	Ahmed Hanafi Abdoul-Fadl eff.
Chef-comptable	Mitri Matta eff.
Caissier	Mohamed Ghanem eff.
Rédacteur arabe	Mahmoud Abdel-Hady eff.
Rédacteur turc	N.N.

Gouvernorat d'Alexandrie (*suite*)

Délégation des Immeubles Libres de l'État

Directeur	Hassan Hafez eff.
Ingénieur	Mahmoud Izzi eff.

Police

Commandant	Lewa H. Hopkinson pacha.
Sous-commandant	Kaïmakam A. C. Grant bey.
Inspecteur	Bimbachi A. R. L. Kelham.
»	» R. A. Remanda.
Surintendant des pompiers. . .	Saghk. R. A. Furness.
Officier des magasins	» Thomas W. Weller.
Officier de la Compagnie de garde.	Youzbachi Saleh Loutfi eff.
Officier de la Police montée . .	Saghk. A. Mackenzie.
Médecin en chef de la Police. .	Dr. Moustafa Choucri.
» » » » » . .	Dr. Naggar.
Inspecteur-vétérinaire	Dr. Abdel-Hamid Izzat.
Chef du bureau du secrétariat. .	M. Whitfield.
Chef du bureau de la discipline .	Sélim Aswad.

Division de la Sûreté

Inspecteur	Saghk. A. G Ingram.
Chef de la Brigade des détectives .	Saghk. Riccardo Giovannini.
Moawen Zapt.	Mohamed Atia eff.

Division des Permis

Inspecteur	Bimbachi R.A. Furness.
Chef du bureau	Boutros Lahoud eff.
Surintendant du traffic.	Mulazim Awal W. L. Muir.

Kisms

Mamour Kism Manshia	Saghk. Nicola Frankel.
» » *Attarin*	» P. Langermann.
» » *Gumruk.*	» R. Florio.
» » *Karmuz.*	» Essayed Mohamed eff.
» » *Labban*	» Bishara Nushi eff.
» » *Minet-el-Bassal* .	» Zaki Bakr eff.
» » *Kism Port*	» A. P. Blattner.
» » *Moharrem bey* . .	» Ibrahim Selim eff.
» » *Ramleh* (*markaz*) .	» Sayed Helmi Abdel-Aal eff.

Markaz

Mamour Markaz Mariut	Saghk. Khalaf Mohamed eff.

Officiers de Police

Youzbachia

Antonio Favero.
Abdallah Farid eff.
Aly Omar eff.
Ismaïl Sadek eff.
Mohamed Mohamed Hussein eff.
Walter Tyrrell.

Gouvernorat d'Alexandrie, Officiers de Police (*suite*)

Mulazimin Awal

John Wiedemann.
John Vassallo.
R. C. O. Mors.
C. F. Townsend.
Ahmed Saïd.
Ahmed Fouad Abdel-Méguid.
Gad Omar Madi.
Essayed Abdel-Rahman.
Salem Hassan Mobashir.
Abdel-Latif Muhd.
Mahmoud Kamel Muhsen.
Mahmoud Haggag.
Abdel-Rahman Mohamed.
Hamed Chaker.
Essayed Hassan.
Mohamed Moustafa Hammoush.

Mulazimin Tani

Hassan Fouad.
Hafez Fahmy.

Canal

Gouverneur	S.E. Mohamed Mahmoud Soliman bey.
Sous-gouverneur	S.E. Mohamed Aly bey.
Secrétaire	Fouad Chawki eff.
Interprète	Kamel Koudsy eff.
Chef du bureau administratif . .	Abdel-Aal Hussein eff.
Ecrivain en chef	Atia Rizkalla eff.
Comptable	Tewfik Mikhaïl eff.
Chef du bureau des contributions .	Ibrahim Awad eff.

Sûreté et Police du Canal de Suez

Commandant	Miralaï T. Schalch bey.
Inspecteur	Bimbachi F. G. Bonelli.
Chef du Service de la sûreté . .	Boutros Hachem eff.
» *du bureau européen Zapt*. .	Edward Vitale.
» » *arabe*	Gabriel Mikhaïl eff.
» » *Nizam*	Mahmoud Fawzi eff.

Kism de Police

Mamour du Kism européen . .	Saghk. Moustapha Anwar Koshok.
» *du Kism indigène* . .	Youzbachi Hassan Housni Mounib.
Mamour de la Police du port. .	Saghk. E. A. Moore.

Ismaïlieh

Mamour de la Police	Saghk. Youssef Daoud eff.
Inspecteur sanitaire	Dr. Abdel-Razek Kamel eff.

Suez

Gouverneur	S.E. Ibrahim Halim bey.
Sous-gouverneur	Moustafa Wagdi bey.
Mamour de Police	Bimbachi Nicola de Turris.
Chef du service administratif . .	Mohamed Fouad eff.
Bachkateb.	Abdel-Rahman Ahmed eff.
Caissier	Tewfik Iscandar eff.
Chef du service des recettes . .	Fahim Assad eff.
» » » *de la comptabilité*	Tanious Koussa eff.

Administration d'Hygiène Publique

(Ch. Cheikh Youssef)

Directeur général	W. P. G. Graham.
Sous-directeur général	Lieut-Col. Cathcart Garner.
Inspecteur	Dr. Cyril Goodman.
»	Dr. A. W. Betts.
»	Dr. G. S. Williams.
Directeur de l'Institut d'hygiène	Dr. Henri Bitter.
Sous-directeur de l'Inst. d'hygiène	Dr. Wilhelm Dreyer.
Secrétaire Général	Antoine Mesciaca bey.
Directeur de Service	Gaston Buhl.
Sous-directeur de Service	A. Bianchi.
» »	Habib Gazale.
Chef de bureau	Wahbi Chehata.
Sous-chef de bureau	Mikhaïl Ayad.
Inspecteur en chef des hôpitaux ophtalmiques	A. F. Mc Callan.
Chef de la statistique médicale	Dr. F. Engel bey.
Ingénieur sanitaire en chef	John Price bey.
Sous-ingénieur sanitaire en chef	F. H. Butler.
Inspecteur vétérinaire en chef et directeur de l'école vétérinaire	W. Littlewood.
Sous-directeur de l'école vétérinaire	F. E. Mason.
Inspecteur vétérinaire	A. Miller.
» »	H. Cooper.
» »	Herb. Mason.
Directeur des magasins	Dr. Rudolph Amster.
Inspecteur en chef des pharmacies	Dr. O. Dinkler.
Inspecteur sanitaire de la ville du Caire	Dr. Fergusson Lees.
Inspecteur du bureau central	Dr. Antoun Barakat eff.
Chimiste en chef	A. Pappel.
Médecin chimiste	Dr. Hussein Off.

Inspecteurs Sanitaires divisionnaires

Inspecteurs divisionnaires

W. Hastings.
Mac Carthy Morrogh.
Captain C.V.B. Stanley.
C. P. Thomson.
Ahmed Tewfik bey.
Mohamed Ezzat bey.

Inspecteurs sanitaires des provinces et gouvernorats

Dr. Aly Chawky bey.
» Amin Séoudy eff.
» Moustafa Safwat bey.
» Amin Tarabulsi eff.
» Hassan Sadek eff.
» Ahmed Yousri eff.
» Ahmed Dawidar eff.
» Abdel-Razek Kamel eff.
» Mohamed Sadek Serri eff.
Dr. Ismaïl Rouchdi bey.
» Ahmed Omar eff.
» Mohamed Anwar eff.
» Mohamed Mazhar eff.
» Ibrahim Soliman eff.
» Ahmed Loutfi eff.
» Hassad Hosni Farid eff.
» Ahmed Arafa bey.
» Saleh Farid eff.

Hôpitaux

Directeur de l'hôpital de Kasr el-Aïni	Dr. Keatinge.
» *de l'hospice des aliénés de l'Abbassieh*	Dr. John Warnock.
Sous-directeur de l'hospice des aliénés de l'Abbassieh	Dr. H. Dudgeon.
Directeur de l'hôpital d'Aexandrie	Dr. C. M. Ekins.
Officier médical principal de l'hôpital de Port-Saïd	Dr. C. Hayward.
Officier médical principal de l'hôpital de Suez.	Dr. J. Creswell.

Service de Balayage et d'Arrosage

(Boulac)

Inspecteur en chef	Felix E. Powell.
Inspecteur	L. Wilson.
»	F. C. Bateman.
Sous-inspecteur	Ahmed Badr.

Inspectorat Général des Prisons

(Ch. Tourkah el-Charki)

Inspecteur général	S.E. Charles E. Coles pacha.
Sous-inspecteur général	S.E. Mohamed Kotby bey.
Secrétaire	A. M. Papazian bey.
Directeur des magasins et industrie	W. T. Delanoy.
Directeur des Bâtiments. . . .	E. Tillard.
Inspecteur des travaux industriels et des machines	R. Harle.
Chef de bureau Européen . . .	N. Kahil.

Corps Médical

Chef du corps médical	Dr. R. Kirton.
Médecin de la prison du Caire .	Dr. Mahmoud Taher.
Médecin de l'hôpital de Tourah .	Dr. Osman Radwan.
Médecin de la Maison de réforme.	Dr. Aly Hilmy.

Prison de Tourah

Directeur	Kaïmakam M. Moberly bey.
Sous-directeur.	Abdel-Meguid Helmi eff.

Reformatory for Boys & Girls

Guiza Mudiria

Directeur	El-Saghk. Ahmed Nezmi bey.

Prisons du Caire

Directeur	El-Kaïmakam Mohamed Nebih bey.

Service de la Répression de la Traite

(*Ch. Tewfik*)

Directeur	Captain A. M. Mc Murdo, D.S.O.
Sous-directeur	Major H. V. Ravenscroft.
Inspecteur	Norman Wilkinson.
»	Leonard Gorringe.
»	El-Kaïmakam C. H. Whittingham bey.
»	F. J. L. Atterbury.
»	El-Bimbachi Ahmed Bakir eff.
»	Cap. Hon. M. P. Macnaghten.
»	E. Lake-Geere.
Chef écrivain	Michel Sfer eff.
Chef écrivain du bureau arabe	Attia Aboul-Kheir eff.

MINISTÈRE DE LA JUSTICE

(Ch. el-Dawawine)

Ministre	S.E. Saad Zaghloul pacha.
Conseiller judiciaire	Sir Malcolm Mc Illwraith, K.C.M.G
Sous-secrétaire d'Etat	S.E. Ahmed Fathi Zaghloul pacha.
Conseiller Khédivial	W. E. Brunyate, C.M.G.

Services des Tribunaux Mixtes

Directeur	Th. Cantel bey.
Sous-chef de bureau	Const. Galanon.

Services Judiciaires des Tribunaux Indigènes

Directeur	Abdel-Rahman Rida bey.
Insp. en chef des Trib. indigènes .	G. Maurice bey.
Sous-directeur	Ahmel Helmy Issa eff.
»	Mourad Sid Ahmed eff.

Inspecteurs des Tribunaux indigènes

J. H. Carey.
M. H. Rafferty.
G. H. Hughes.
W. E. C. Baynes.
G. H. Fox.
J. H. Williams.
O. W. Verner.
Mohamed Ibrahim bey.
Mohamed Allam eff.
Mohamed Fahmi Hussein eff.
Ahmed Aly eff.
Mahmoud Sadek Younès eff.

Inspecteurs des Greffes des Tribunaux indigènes

Moustafa Hammouda bey.
Matta Youssef eff.
Aziz Youssef eff.
Antoun Boutros eff.
Mohamed Abdel-Môtâl eff.
Abdel-Halim Badr-el-Dine eff.

Sous-chef de bureau

Hussein Talaat eff.

Services des Mehkémehs Chariehs

Directeur	Hussein Darwiche bey.
Sous-directeur	Abdel-Hamid Moustafa eff.
Inspecteur en chef des Mehkémehs	El-Cheikh Abdel-Kérim Salman.
Inspecteur de Mehkémeh . . .	» Ahmed Haroun.

Personnel et Comptabilité

Directeur	R. G. Brunton.
Sous-directeur	Mohamed Zaki Sabry bey.
Commis attaché	Khalil Mansour eff.
» »	Youssef Fahmi eff.

Cabinet du Conseiller Judiciaire

Secrétaire-avocat . . . . . J. A. Wathelet.
Secrétaire . . . . . Amin Anis eff.

Comité de Surveillance Judiciaire

Président

Sir Malcolm Mc Illwraith, K.C.M.G. (conseiller judiciaire).

Membres

S.E. Fathi Zaghloul pacha (sous-secrétaire d'Etat au Ministère de la Justice); S.E. Abdel-Khalek Sarwat pacha (procureur gén. près les Trib. Indigènes); Pierre Bernardi (conseiller khédivial); W. E. Brunyate (conseiller khédivial); J. Grandmoulin (substitut au Contentieux des Finances).

Inspecteur en chef

G. Maurice bey.

Inspecteurs

G. H. Carey.
Michael H. Rafferty.
G. H. Hughes.
George H. Fox.
W.E.C. Baynes.
O. W. Verner.
G. H. Hepworth Williams.

Secrétaire

Amin Anis eff.

Contentieux

Conseiller Khédivial . . . . . W. E. Brunyate, C.M.G.
Substitut . . . . . H. W. Vaughan Williams.
» . . . . . H. W. Boys.
Commis attaché . . . . . Mohamed Riad eff.

Comité Consultatif

Président . . . . . S.E. Saad Zagloul pacha.

Membres

Sir Malcolm Mc Illwraith.
Charles de Rocca Serra.
P. Bernardi.
W.E. Brunyate.

Secrétaire

Th. Cantel bey.

Comité du Contentieux de l'État

Conseiller Khédivial . . . . . Ch. de Rocca-Serra.
» » . . . . . Pierre Bernardi.
» » . . . . . W.E. Brunyate.

Cour d'Appel Indigène

(*Midan Bab el-Khalk*)

Président . . . . . Yehia Ibrahim pacha.
Vice-Président . . . . . Walter M. G. Bond.

Conseillers

Charles Royle.
Platon Dilberoglue.
Harold A. Perry.
Vere S. Alston.
John Ed. Marshall.
M. S. Amos.
M. Caloyanni.
J. H. Percival.
Joseph M. Soudan.
Mina Ibrahim bey.
Mohamed Magdi bey.
Aly Zulficar bey.
Mohamed Sidki bey.
Ahmed Zulficar bey.
Mohamed Safouat bey.
Ahmed Ziwar bey.
Abdel-Aziz Khalil bey.
Mohamed Mohrez bey.
Ahmed Moussa bey.
Ahmed Talaat bey.
Amin Aly bey.
Mohamed Tewfik Rifaat bey.
Abdel-Hamid Rida bey.

Parquet

Procureur général . . . . . S.E. Abdel-Khalek Sarwat pacha.
Médecin-légiste . . . . . T. B. Hamilton.
Chef du parquet . . . . . Mohamed Tewfik Néssim bey.
» » » . . . . . Mohamed Ibrahim bey.
Aide-médecin légiste . . . . . Mohamed Maher eff.
Substitut . . . . . Abdel-Hamid Helmi eff.
» . . . . . Mohamed Farid eff.
Secrétaire . . . . . Mohamed Ahmed eff.
Sous-chef de bureau . . . . . Khalil Warda eff.
» » » . . . . . Ibrahim Youssef eff.

Commis

Abou-Zeid Soleiman eff.
Kamel Choucri eff.
Habib Kamel Saad eff.
Mohamed Tewfik Hamouda eff.
Ahmed Ahmed Hassan eff.
Ramadan Ahmed eff.
Mahmoud Loutfi Sabet eff.
Abdel-Hamid Zaki eff.
Ahmed Zaki eff.

Service pour le Casier Judiciaire

Chef de bureau

Ahmed Ahmed eff.

Commis

Mohamed Assaad eff.
Guergues Tadros eff.
Mohamed Youssef el-Baragili eff.
Mohamed Moustafa eff.
Ahmed Baligh eff.
Mahmoud Azmi eff.

Greffe

Greffier en chef . . . . . Mohamed Zeid eff.
Sous-chef du Bureau . . . . . Khalil Mahmoud eff.

Cour d'Appel Indigène (*suite*)

Greffiers

Guergues Youssef eff.
Abdallah Fikri eff.
Sélim Elias eff.

Commis-greffiers

Hanna Tadros eff.
Cheikh Mahmoud Deif eff.
Mohamed Galal eff.
Rizk Mikhaïl eff.
Abdallah Hassan eff.
Mohamed Hagag eff.

Expéditionnaires

Aly Kamel eff.
Guergues Youssef el-Kasabgui eff.
Mohamed Sélim eff.
Abdel-Megid Aboul-Naga eff.
Mahmoud Fikri eff.
Mohamed Tewfik eff.
Aly Fawzi eff.
Amin Khalifa eff.
Hassan Nabih eff.
Hussein Soliman eff.
Mohamed Sultan eff.
Ahmed Hamdi eff.
Sallam Madkour eff.
Tewfik Costandi eff.
Mohamed Hafez eff.

Tribunal Indigène de Première Instance du Caire

(*Midan Bab el-Khalk*)

Président . . . . . Mahmoud Rachad bey.
Vice-président . . . . . Youssef Fahmi bey.

Juges

Charles B. Clapcott.
Aly Hosni bey.
Hafez Abdel-Nabi eff.
Mohamed Moustafa eff.
Abdel-Hakim Askar eff.
Mohamed Allam eff.
Mohamed el-Sobki eff.
Abdel-Latif Aly eff.
Metwalli Ghanim eff.
Ibrahim Younes eff.
Mahmoud Gaafar eff.
Moustafa Mohamed el-Nahas.
Mahmoud Sadek Younès eff.
Mohamed Abdel-Hamid eff.
Ibrahim Ezzat Choukri eff.
Ahmed Aly eff.
Mohamed Fahmi Hassan eff.
Mahmoud Sami eff.
Mahmoud Nabih eff.
Ahmed Moukhtar eff.

Parquet

Chef du parquet . . . . . Aly Tewfik bey.
Sous-chef du parquet . . . . . Ibrahim Farid bey.

Substituts

Mohamed Darwiche eff.
Mahmoud Hamed eff.
Allam Mohamed eff.
Gamal el-Din Abaza eff.

Substitut-adjoint

Abdel-Wahab Ezzat eff.

Greffe

Greffier en chef . . . . . Mohamed Khaled eff.
Greffier . . . . . Aly Salem eff.
» . . . . . Aly Selim eff.

Tribunal indigène de 1re Instance du Caire, Greffe (*suite*)

Commis-greffiers

Hassan Aly el-Cherbini eff.
Ibrahim Khalil eff.
Ragab Mohamed eff.
Sayed Fahmi eff.
Mohamed Omar eff.

Commis

Hassan Osman eff.
Rezkallah Khalil eff.
Abdel-Salam Moustafa eff.
Mohamed el-Hariri eff.
Mansour Fayek eff.
Ibrahim Hassan eff.
Khalil Choukri eff.
Ahmed Kamel eff.
Hussein Ghanam eff.
Aly Moustafa eff.
Mohamed Mahmoud el-Kébir eff.
Abdel-Kader Choukri eff.
Mohamed Hafez eff.
Moustafa Moukhtar eff.
Aly Khaïri eff.
Guergues Farag eff.
Abdel-Aziz Mohamed eff.
Mohamed Afifi eff.

Huissier en chef

Hamed Hamdi eff.

Huissiers

Mohamed Refik eff.
Khalil Ibrahim eff.
Mohamed Abdel-Salam eff.

Tribunal Sommaire Indigène de l'Ezbékieh
(*Choubrah*)

Juge . . . . . N.N.

Parquet

Substitut . . . . . Mahmoud Sadek Ismail eff.
» . . . . . Abdel-Rahman el-Touayar eff.

Greffe

Greffier . . . . . Mohamed el-Amir eff.

Commis

Abdel-Latif Choukri eff.
Sayed Osman eff.
Mohamed el-Haguini eff.
Chenouda Roufaïl eff.
Ahmed Sadek eff.
Afifi Youssef eff.

Huissier en chef

Hassan Ahmed eff.

Huissier

Mohamed Kamel eff.

Tribunal Sommaire Indigène du Mousky
(*Darb el-Guinenah*)

Juge. . . . . Aly Salem bey.
» . . . . . Nakhla Gorgui el-Matbagui eff.

Parquet

Substitut . . . . . N.N.

Greffe

Greffier. . . . . Morcos Farag eff.
» . . . . . Mohamed Tewfik eff.

Tribunal Sommaire Indigène du Mousky (*suite*)

Commis

Hassan Housni eff.
Mohamed Fahmi eff.

Amin Kamel eff.
Mohamed Saddik el-Kholi.

Huissiers

Leissi Kamel eff.
Mahmoud Moussa.

Ahmed Ibrahim eff.

Tribunal Sommaire Indigène d'Abdine
(*Ch. Abdine*)

Juge . . . . . Ahmed Abdel-Razek bey.
» . . . . . Mahmoud Choukri eff.

Parquet

Substitut . . . . . Mahmoud Wahbi eff.

Greffe

Greffier . . . . . Hassan Aly eff.

Commis

Hassan Housni eff.
Mohamed Saïd eff.

Moustafa Ahmed eff.
Mahmoud Fawzi eff.

Huissiers

Khalil Zohri eff.

Hassan Moustafa eff.

Tribunal Sommaire Indigène de Sayeda Zénab
(*Midan Sayeda-Zénab*)

Juge . . . . . Moustafa Mohamed eff.

Parquet

Substitut . . . . . Mohamed Bayoumi eff.

Greffe

Greffier . . . . . Ibrahim Fahmi eff.

Commis

Mohamed el-Rouby eff.
Aly el-Edoui eff.
Moustafa Younes eff.

Mahmoud Ezzat eff.
Mohamed Fouad eff.
Ahmed Fawzi eff.

Huissiers

Mohamed Fakhri eff.
Ahmed Faouzi eff.

Mohamed Mahmoud el-Darwiche eff.

Tribunal Sommaire Indigène de Guizeh
(*Guizeh*)

Juge . . . . . Ahmed Zaki Serour eff.

Parquet

Chef du parquet . . . . . Rezkallah Semeika bey.
Substitut . . . . . Ahmed Kamel Chéhab el-Din eff.

Greffe

Commis . . . . . Aly Chawkat eff.
» . . . . . Hassan Fawzi eff.
» . . . . . Mahmoud Osman eff.
Huissier . . . . . Ismaïl Mansour eff.
» . . . . . Saddik Loutfi eff.

Tribunal Sommaire Indigène d'Ayat

Juge . . . . . Ibrahim Zaki eff.

Parquet

Chef du parquet . . . . . Sami Boctor eff.
Moawen . . . . . Omar Aref eff.

Greffe

Commis . . . . . Mansour Ismaïl eff.
» . . . . . Mahmoud Fahmi eff.
Huissier . . . . . Hamed Ezzi eff.
» . . . . . Hanna Soliman eff.

Tribunal Sommaire Indigène de Benha

Juge . . . . . N.N.

Parquet

Substitut . . . . . Azer Farag eff.
» . . . . . Abdel-Azim Rached eff.
Substitut-adjoint . . . . . Hassan Nachaat eff.

Greffe

Greffier. . . . . Ahmed Ibrahim eff.

Commis

Abdel-Rahman Gaafar eff.
Mahmoud Aly eff.
Aly Abdou eff.
Ibrahim Guergues eff.
Hassan Ramzi eff.

Huissiers

Mahmoud Youssef eff.
Aly Fahmy el-Zeini eff.
Mohamed Chawki eff.

Tribunal Indigène de Première Instance d'Alexandrie

(*rue Rosette, 25*)

Président . . . . . Mohamed Saleh bey.
Vice-président. . . . . Aly Sakeb bey.

Juges

J. F. Kershaw.
Khalil Kamal bey.
Abdel-Meguid Farid bey.
Mohamed Tewfik Sirry bey.
Sayed Foda bey.
Mohamed Hamdi eff.
Mohamed Naguib Choukri eff.
Mohamed Tewfik Zaher eff.
Mohamed Darwiche eff.

Parquet

Chef du parquet . . . . . Gamil Sabet bey.
Substitut . . . . . Bastawrous Bichara eff.
» . . . . . Riad Abdel-Messih eff.
» . . . . . Amin Hosny bey.
» . . . . . Mohamed Fahmi el-Bardiss eff.
Substitut-adjoint . . . . . Hassan Riad eff.

Tribunal Ind. de 1re inst. d'Alexandrie (*suite*)

Greffe

Greffier en chef . . . . . Mohamed Amin eff.
Greffier. . . . . Mohamed Aref eff.
» . . . . . Chenouda Ghobrial eff.

Expéditionnaires

Ahmed Ebed eff.
Mohamed Abdel-Meguid eff.
Hassan Aly eff.
Ahmed Abbassi eff.
Mohamed Abdel-Kheir eff.
Mohamed Ahmed el-Nabli.
Abdel-Baki Zein el-Dein eff.
Hassan Khalil eff..
Hassan Midhat eff.
Sayed Aly eff.
Mohamed Hassan eff.
Ahmed Aboul-Enein eff.
Ahmed Aref eff.

Traducteur

Habib Kachf eff.

Secrétaire

Mohamed Hamdi el-Nachar eff.

Caissier

Aly Saleh eff.

Huissier en chef

Ibrahim el-Magawri eff.

Huissiers

Mohamed Diaï eff.
Mohamed Fathy eff.
Ahmed Eid eff.
Hassan Kamel eff.
Mohamed Omar eff.
Hassan Hamza eff.
Abdel-Fattah Mohamed eff.
Mohamed Moustafa eff.
Mohamed Khalil eff.

Tribunal Sommaire Indigène de Manchia
(*pl. de l'Observatoire*)

Juge. . . . . Mohamed Rachid bey.

Parquet

Substitut . . . . . Abdallah Ismaïl bey.

Greffe

Greffier. . . . . Aly Nasr eff.
Commis . . . . . Mohamed Mohamed el-Harari eff.
» . . . . . Aly el-Bakari eff.
» . . . . . Hassan Fakhri eff.
» . . . . . Hassan Khalil eff.
Huissier en chef. . . . . Ahmed Moustafa eff.
Huissier . . . . . Mohamed Wahbi eff.
» . . . . . Abdel-Salam Fahmy eff.

Tribunal Sommaire Indigène de Minet-El-Bassal

Juge. . . . . Sayed Mohamed bey.

Parquet

Substitut . . . . . Hassan Riad bey.

Tribunal Somm. Ind. de Minet el-Bassal (*suite*)

Greffe

Greffier . . . . . Hussein Rassem eff.
» . . . . . Ahmed Soubhi eff.
» . . . . . Mahmoud Zaki eff.
Commis . . . . . Mahmoud Ibrahim eff.
Huissier en chef . . . . . Mourad Ghaleb eff.
Huissier . . . . . Hafez Ahdi eff.
» . . . . . Abdel-Hamid Saad eff.

Tribunal Sommaire Indigène de Damanhour

Juge . . . . . N.N.

Parquet

Substitut . . . . . Mohamed Ragheb Attieh eff.
Substitut-adjoint . . . . . Bekheit Morcos eff.

Greffe

Greffier . . . . . Abdallah Omar eff.
» . . . . . Ahmed Imam eff.

Commis

Abdel-Hamid Hussein eff.
Osman Housni eff.
Youssef Labib eff.
Mohamed Fahmi Elwan eff.
Mahmoud Imam eff.

Huissiers

Hanafi Mahmoud eff.
Mina Abdel-Malak eff.
Aly Bahgat eff.
Abdel-Latif Nassib eff.

Tribunal Sommaire Indigène de Teh-El-Baroud

Juge . . . . . Mohamed Tewfik eff.
» . . . . . Sayed Bassiouni eff.

Parquet

Substitut . . . . . Mahmoud el-Margouchi eff.
Substitut-adjoint . . . . . Scandar Ezzat eff.

Greffe

Greffier . . . . . Mohamed Moussa eff.

Commis

Abdel-Latif Choukri eff.
Abdallah Morgan eff.
Ahmed Hamza eff.
Hammouda Mohamed eff.
Mohamed Ahmed Aboul-Enein.

Huissiers

Ahmed Hamdi eff.
Tannous Guergues eff.

Tribunal Indigène de Première Instance de Tantah

Président . . . . . Ahmed Abdine bey.
Vice-président. . . . . Hefni Nassif bey.

Juges

A. W. Long.
Hassan Hosni bey.
Wassif Semeika bey.
Mohamed Ezzat eff.
Mohamed Sadek eff.
Youssef Nasrallah eff.
Mohamed Abldel-Hadi el-Guindi eff.
Mohamed Abdel-Latif eff.

Aly Abdel-Razek eff.
Mahmoud Aly Sourour eff.
Ghobrial Sidhom eff.
Mohamed Kamel Abbas eff.
Ibrahim Fawzi eff.
Hamed Choukri eff.
Mohamed Saddik eff.
Mohamed Sadek Refaat eff.

Parquet

Chef du Parquet . . . . . Chaker Ahmed bey.
Substitut . . . . . Takla Mikhaïl eff.
» . . . . . Ahmed Hegazi eff.
» . . . . . Ahmed Nazif eff.
Substitut-adjoint . . . . . Mansour Ismaïl eff.
» » . . . . . Ibrabim Ahmed Chalabi.
» » . . . . . Aziz Habachi eff.

Greffe

Greffier en chef . . . . . Mohamed Hachem eff.
Greffier . . . . . Mahmoud Nagui eff.
» . . . . . Mahmoud Hafez eff.
Caissier . . . . . Rizk Awad eff.

Expéditionnaires

Mahmoud Anis eff.
Abdel-Méguid Mohamed eff.
Mahmoud Raafat eff.
Ahmed Sadek eff.
Mohamed Ibrahim eff.
Mohamed Tewfik eff.
Mohamed el-Battawi eff.
Hafez Charaf eff.

Hassan Sobhi eff.
Mohamed Aboul-Nour eff.
Mohamed Helmi eff.
Mohamed Saleh eff.
Messiha Rizkallah eff.
Hafez Helmi eff.
Mahmoud Aly Salem eff.

Huissier en chef

Mohamed Sélim eff.

Huissiers

Spiro Bassili eff.
Mahmoud Rifaat eff.
Hassanein Wasfi eff.
Abdel-Salam Fahmy eff.

Ahmed Badini eff.
Mahmoud Hamdi eff.
Mohamed el-Wali eff.
Mohamed Zaki eff.

Tribunal Sommaire Indigène de Kafr-El-Zayat

Juge . . . . . Mahmoud Tewfik eff.

Parquet

Substitut . . . . . Youssef Chohdi eff.
Substitut adjoint . . . . . Mohamed Zaki eff.
» » . . . . . Mohamed Naguib Salem eff.

Trib. Sommaire Indigène de Kafr el-Zayat (*suite*)

Greffe

Greffier . . . . . Rizkallah Chalabi eff.
Commis . . . . . Ghali Mikhaïl eff.
» . . . . . Mohamed Zahran eff.
» . . . . . Mohamed Ezzat eff.
» . . . . . Ahmed Ibrahim Gaafar eff.
» . . . . . Hussein Abdel-Latif eff.
Huissier . . . . . Mohamed Aly Fakhri eff.
» . . . . . Mohamed Riad eff.
» . . . . . Mahmoud Dessouki eff.

Tribunal Sommaire Indigène de Santa

Juge . . . . . N. N.

Parquet

Substitut . . . . . Hassan Zaki Mohamed eff.
Substitut-adjoint . . . . . Taher Mohamed eff.

Greffe

Greffier . . . . . Mahmoud Mahboub eff.
» . . . . . Ibrahim Ahmed eff.

Commis

Mohamed Loutfi eff.
Khalil Ahmed eff.
Morcos Mikhaïl eff.
Abdel-Ghani Aly Gaafar eff.

Huissiers

Gorgui Makar eff.
Abdel-Salam Hassan eff.
Mahmoud Chahine eff.

Tribunal Sommaire Indigène de Mehalla El-Kobra

Juge . . . . . Mohamed Bassiouni bey.

Parquet

Substitut . . . . . Habib Guergues eff.

Greffe

Greffier . . . . . Hussein Loutfi eff.
» . . . . . Ahmed Farid eff.

Commis

Aly Moustafa el-Erabi eff.
Hassan Osman eff.
Farag Mikhaïl eff.
Erfan Gamal el-Din eff.

Huissiers

Ibrahim Tewfik eff.
Mohamed Aly eff.
Mohamed Rida eff.

Tribunal Sommaire Indigène de Dessouk

Juge . . . . . Ismaïl el-Hakim eff.

Parquet

Substitut . . . . . Abdel-Baki Zaki eff.
Moawen . . . . . Hassan Sadek eff.

Trib. Sommaire Ind. de Dessouk *(suite)*

Greffe

Greffier . . . . . Mahmoud Ghali eff.
» . . . . . Bassiouni Ebeid eff.
Commis . . . . . Mahmoud Radwan eff.
» . . . . . Messiha Youssef eff.
» . . . . . Abdel-Hamid Choukri eff.

Huissiers

Ibrahim el-Zeïni eff.
Mohamed Rachid eff.
Moursi Fahmi eff.
Hassan Hafez eff.

Tribunal Sommaire Indigène de Cherbine

Juge . . . . . Moustafa Sabri eff.

Parquet

Substitut . . . . . Zaki Habib eff.

Greffe

Greffier . . . . . Ibrahim Sabri eff.
Commis . . . . . Mohamed el-Saheb eff.
» . . . . . Saïd Rifaï eff.
Huissier . . . . . Mohamed Imam eff.
» . . . . . Mahmoud Allam eff.
» . . . . . Hussein Fahmy eff.

Tribunal Sommaire Indigène de Chébine El-Kom

Juge . . . . . Ibrahim Fawzi eff.

Parquet

Chef du parquet . . . . . Kamel Ibrahim eff.
Substitut . . . . . Mohamed Nour eff.
Substitut-adjoint . . . . . Ibrahim Galal eff.
» » . . . . . Osman Naguib eff.

Greffe

Greffier. . . . . Mohamed Atallah Moustafa eff.

Commis

Hassan Soubhi eff.
Mohamed Hassanein eff.
Mohamed Aly Zahran eff.
Omar Mohamed eff.
Aly Mohamed eff.

Huissiers

Elias Naccache eff.
Nabih Hassan eff.
Ibrahim Hosni eff.
Aly el-Zeïni eff.
Soleiman Loutfi eff.

Tribunal Sommaire Indigène de Menouf

Juge. . . . . Mohamed Ramadan eff.

Parquet

Substitut . . . . . Mohamed Aly eff.
Substitut-adjoint . . . . . Mahmoud Hosni eff.
Moaven . . . . . Nassar Aly eff.

Trib. Sommaire Ind. de Menouf (*suite*)

Greffe

Greffier . . . . . Aly Badr eff.

Commis

Messiha Awad eff.
Mahmoud Hassan Zaki eff.
Ahmed el-Baroudi eff.
Abdel-Hafiz Fouad eff.

Huissiers

Ahmed Khaïri eff.
Mohamed Maamoun eff.
Mahmoud Mareï eff.
Ahmed el-Dalli eff.

Tribunal Indigène de Première Instance de Zagazig

Président . . . . . Mohamed Fakhri bey.
Vice-président . . . . . Ahmed Hamdi bey.

Juges

Ed. Patson.
Hafez Loutfi bey.
Fawzi Gorgui el-Matbagui bey.
Ibrahim Waguih bey.
Abdallah el-Toayar bey.
Mohamed Zaki Khalil eff.
Soliman Ezzat eff.
Khalil Ghazalat eff.
Mahmoud Choukri eff.
Afifi Effat eff.
Iscandar Helmi eff.
Hussein Kamel Serour eff.

Parquet

Chef du Parquet . . . . . Saleh Hanafi bey.
Substitut . . . . . Kamel Wahba eff.
Substitut-adjoint . . . . . Mahmoud Fouad eff.
Moawen . . . . . Riad Colta eff.

Greffe

Greffier en chef . . . . . Ahmed Choukri eff.
Greffier . . . . . Mahmoud Talaat Gougou eff.
Traducteur . . . . . Hussein Rached eff.

Commis

Youssef Chohdi eff.
Mansour Ghobrial eff.
Hassan Yousri eff.
Mohamed el-Bisri eff.
Abdel-Rahman Loutfi eff.
Mohamed Chahine eff.

Caissier

Bichaï Boctor eff.

Huissier en chef

Mohamed Hassib eff.

Huissiers

Mohamed Ezzat eff.
Attieh Mohamed eff.
Mohamed Rabih eff.
Abdel-Kerim el-Sayed eff.

Tribunal Sommaire Indigène de Zagazig

Juge . . . . . Mohamed Tewfik Amin eff.

Parquet

Substitut . . . . . Ibrahim Kamel eff.
Substitut-adjoint . . . . . Hussein Fahmi eff.

Greffe

Commis

Ibrahim Sid Ahmed eff.
Hanna Khalil eff.
Ahmed Hassan el-Saadani eff.
Abdel-Hamid Naguib eff.
Mohamed Fouad eff.
Essayed Omar eff.

Huissier en chef

Badros Youssef eff.

Huissiers

Mohamed Mahdi Essayed eff.
Mahdi Mohamed eff.
Mohamed Attieh eff.
Mahmoud Kamel eff.

Tribunal Sommaire Indigène de Fakkous

Juge . . . . . Youssef Fahmy eff.

Parquet

Substitut . . . . . Mitri Mikhaïl eff.

Greffe

Commis

Abdel-Bassir Helmi eff.
Sayed Aly Radi eff.
Assaad Basili eff.
Ahmed Rouchdi eff.
Aly el-Sawaf eff.

Huissiers

Abd Rabbou Abdou eff.
Ahmed Hamdi eff.
Essayed Hosni eff.
Hussein Aly eff.

Tribunal Sommaire Indigène de Minet El-Kamh

Juge . . . . . N. N.

Parquet

Substitut-adjoint . . . . . Mouafi Allam eff.

Greffe

Greffier . . . . . Aly Hassan eff.

Commis

Hassan Assad eff.
Ibrahim Desouki eff.
Mahmoud Moustafa eff.
Mohamed Zaki eff.
Guergues Fahmi eff.
Hassan Aly eff.

Huissiers

Mohamed Kamel eff.
Mohamed Aly eff.
Amin Helmi eff.

Tribunal Sommaire Indigène de Mansourah

Juge . . . . . Ibrahim Aref eff.

Parquet

Chef du Parquet . . . . . Mahmoud Aly bey.
Substitut . . . . . Kamel Ibrahim eff.
» . . . . . Mohamed Yassin eff.
» . . . . . Abdel-Fattah el-Sayed eff.

Greffe

Greffier . . . . . Mohamed el-Chatta eff.

Commis

Henein Abdel-Sayed eff.
Ahmed Zaki eff.
Mahmoud Kasem eff.
Aly Ahmed el-Agamaoui eff.
Hassan Mohamed eff.
Gorgui Guergues eff.
Ahmed Said el-Boghdadi eff.
Ibrahim el-Azhari eff.
Ibrahim Khloussi eff.

Huissier en chef

Soliman Youssef eff.

Huissiers

Youssef Fahmi eff.
Aly el-Chatta eff.
Mahmoud Mehrez eff.
Mohamed Rabih eff.

Tribunal Sommaire Indigène de Sembellawein

Juge . . . . . Moustafa Rifaat bey.

Parquet

Substitut . . . . . Guindi Abdel-Malak eff.
Substitut-adjoint . . . . . Mohamed Helmi eff.

Greffe

Greffier en chef . . . . . Ahmed Kadri eff.
Greffier . . . . . Chihad Salama eff.

Commis

Ismaïl Sabri eff.
Labib Ramzi eff.
Hassan Wahbi eff.
Ahmed Hamdy eff.
Mohamed Ragheb eff.

Huissiers

Hanna Beskharoun eff.
Hussein Mohamed eff.
Hanna Abdel-Sayed eff.

Tribunal Sommaire Indigène de Mit-Ghamr

Juge . . . . . Hussein Omar eff.

Parquet

Substitut . . . . . Saïd Anwar eff.

Greffe

Greffier . . . . . Aly Ibrahim eff.

Commis

Mohamed Hosni eff.
Hamed Haggag eff.
Salem Mohamed eff.
Beskharoun Soliman eff.
Abdel-Hamid Moharrem eff.
Mohamed Khalaf eff.
Essayed Zaki eff.
Osman Hussein eff.

Huissiers

Mohamed Attieh eff.
Ahmed Gawhar eff.
Aly Ahmed eff.

Tribunal Sommaire Indigène de Damiette

Juge . . . . . Mohamed Charmi eff.

Parquet

Substitut . . . . . Saad Ersani eff.
Substitut-adjoint . . . . . Mohamed Kodsi eff.

Greffe

Commis . . . . . Hassan Youssef eff.
» . . . . . Omar Hassan eff.
» . . . . . Ahmed Saïd eff.
» . . . . . Mohamed el-Safty eff.
» . . . . . Mohamed Fahmi Ragab eff.
» . . . . . Zaki Nasrallah eff.
Huissier . . . . . Mahmoud Montassar eff.
» . . . . . Mohamed Khalifa eff.

Tribunal Sommaire Indigène de Port-Saïd

Juge . . . . . Yehya Saddik eff.

Parquet

Substitut . . . . . Ibrahim Fahmi eff.
Substitut-adjoint . . . . . Tewfik Yacoub eff.

Greffe

Commis

Mohamed Azouz eff.
Mohamed Hassib eff.
Ahmed el-Edroussi eff.

Saleh Abd eff.
Hassan Chawki eff.
Sadek Ebeid eff.

Huissiers

Morgan Ibrahim eff.

Hussein Hamdi eff.

Tribunal Indigène de Première Instance de Béni-Souef

Président . . . . . Abou-Bakr Yehya bey.
Vice-président . . . . . Dimitri Makar bey.

Juges

R. Neville.
Ghali Soliman eff.
Mohamed Kamel eff.
Abdel-Rahman Ibrahim eff.
Mohamed Gaafar eff.

Mahmoud Nagui eff.
Hassan Rifaat Abdel-Wahab eff.
Ahmed Aly eff.
Ahmed Kachabah eff.

Parquet

Chef du parquet . . . . . Aly Galal bey.
Substitut . . . . . Saïd Helmi eff.
» . . . . . Simon Carasso eff.
» . . . . . Younès Saleh eff.
» . . . . . Tewfik Khalil eff.
» . . . . . Mohamed Ezzat eff.

Trib. Ind. de 1re Instance de Béni-Souef *(suite)*

Greffe

Greffier en chef . . . . . Ahmed Bahig eff.
Secrétaire . . . . . Radwan Sid Ahmed eff.
Greffier . . . . . Ahmed Moustafa eff.
» . . . . . Mohamed Tewfik Taher eff.
» . . . . . Hassan Sabri eff.
Caissier . . . . . Salib Fanous eff.

Commis

Aly Ahmed eff.
Mohamed Ragheb eff.
Riad Hanna eff.
Mahmoud Hamdi eff.
Ibrahim Youssef eff.
Mahmoud Rifaat eff.
Guirguis Azmi eff.
Tadros Gorgui eff.
Awad Saddik eff.
Moursi Mohamed eff.
Israël Awad eff.
Mikhaïl Guergues eff.
Aly Fahmi eff.

Huissiers

Mohamed Tewfik eff.
Taha Mohamed eff.
Moustafa Hassan eff.

Tribunal Sommaire Indigène de Fayoum

Juge . . . . . Hamed Kholoussi eff.
» . . . . . Mohamed Zaghloul eff.

Parquet

Substitut . . . . . Aly Ezzat eff.
» . . . . . Youssef Refaat eff.
Substitut-adjoint . . . . . Moussa Mohamed eff.
» » . . . . . Mahmoud Salah el-Din eff.

Greffe

Commis

Abdel-Aziz Abdel-Rahman eff.
Aly Lameï eff.
Hassanein Mohamed eff.
Mohamed el-Husseini eff.
Mohamed Hussein eff.
Ahmed Zaki eff.
Ahmed Tewfik eff.
Mohamed Tewfik Mabrouk eff.

Huissiers

Mahmoud Magdi eff.
Abdel-Razek Ibrahim eff.
Yacoub Daoud eff.
Hassan Osman eff.
Mohamed Tewfik eff.
Essayed Omar eff.

Tribunal Sommaire Indigène de Maghagha

Juge. . . . . . Ibrahim Tewfik eff.

Parquet

Substitut . . . . . Mohamed Mazhar eff.
» . . . . . Mohamed Dessouki eff.
» . . . . . Ibrahim Momtaz eff.

Trib. Sommaire Ind. de Maghagha (*suite*)

Greffe

Greffier

Setouhi Aly eff.

Commis

Hanna Ibrahim eff.
Mohamed Tewfik eff.

Mohamed Badawi eff.
Abdel-Hamid Saddik eff.

Huissiers

Hassan Ramsi eff.
Ibrahim Dessouki eff.

Ismaïl Sedki eff.
Amin Hanna eff.

Tribunal Sommaire Indigène de Minieh

Juge . . . . . N.N.

Parquet

Substitut . . . . . Hassan Hussein eff.

Greffe

Greffier . . . . . Mohamed Rasmi eff.

Commis

Abdel-Hamid Helmi eff.
Ahmed Moustafa eff.
Mohamed Tewfik eff.
Mohamed Chehab eff.

Chenouda Awad eff.
Ahmed Yousri eff.
Mohamed Rezkallah eff.

Huissiers

Hachem Mandil eff.
Abdel-Ghaffar Hamdi eff.
Hassanein Rouchdi eff.

Ismaïl Sedki eff.
Abdallah Rouchdi eff.

Tribunal Indigène de Première Instance d'Assiout

Président . . . . . Osman Ghaleb bey.
Vice-président . . . . . Ahmed Erfan eff.

Juges

Alex. Mc Barnet.
Moustafa Helmi eff.
Fath el-Bab Sid Ahmed eff.
Abdel-Rahman Ezzat eff.
Mohamed Kamel el-Rachidi eff.
Hassan Nabih el-Masri eff.

Mohamed Tewfik Hanafi eff.
Osman Youssef Aaref eff.
Amin Zaki eff.
Mohamed Sedki Khalil eff.
Khalil Effat eff.
Mohamed Naguib eff.

Parquet

Chef du Parquet . . . . . Mohamed Chawkat bey.

Substituts

Moustafa Nagui eff.
Abdel-Wahab Fahmi eff.

Yoakim Mikhaïl eff.

Substituts-adjoints

Riad Zaher eff.
Moustafa Rouchdi eff.

Abdel-Hamid Osman eff.
Mahmoud Riad eff.

Moawen

Ahmed Nachaat eff.

Trib. Ind. de 1re Inst. d'Assiout *(suite)*

Greffe

Greffier en chef . . . . . Mohamed Khawaga eff.
Caissier . . . . . Ismaïl Khalil eff.

Commis

Abdel-Rahim Helmi eff.
Abdel-Malak Souse eff.
Abdel-Latif Loutfi eff.
Mohamed Raafat eff.
Iskandar Mikhaïl eff.
Abdel-Messih Goubraïl eff.
Mohamed Yehya eff.
Saleh Fahmi eff.

Huissier en chef

Abdel-Rehim Fahmy eff.

Huissiers

Saïd Bichaï eff.
Mohamed Tewfik eff.
Boutros Guirguis eff.
Mohamed Sakr eff.

Tribunal Sommaire Indigène d'Assiout

Juge . . . . . Abdel-Aziz Mohamed eff.
» . . . . . Mohamed Zaki eff.

Parquet

Substitut . . . . . Abdel-Messih Hanna eff.
Substitut-adjoint . . . . . Mohamed Osman eff.

Greffe

Commis. . . . . Abdel-Latif Ahmed eff.
» . . . . . Ahmed el-Bagouri eff.
» . . . . . Boulos Bichai eff.
» . . . . . Mahmoud Zaki eff.
» . . . . . Ghareb Fahmi eff.
Huissier . . . . . Mohamed Rached eff.
» . . . . . Abdel-Latif Tammam eff.
» . . . . . Abdel-Hamid el-Chanawani eff.

Tribunal Sommaire Indigène de Mellawi

Juge. . . . . Mohamed Safwat eff.

Parquet

Substitut . . . . . Mahmoud Labib Attieh eff.
» . . . . . Mahmoud Chawkat eff.
Substitut-adjoint . . . . . Kamel el-Wekil eff.

Greffe

Commis

Abbas Fahmi eff.
Farag Daoud eff.
Ismaïl Fawzi eff.
Ahmed el-Azhari eff.
Mohamed Mahmoud el-Saghir eff.
Mahmoud Fahmy Makram eff.
Iscandar Farag eff.
Mohamed Hussein Aly eff.

Huissiers

Aly Hassanein eff.
Hafez Chawki eff.
Abdel-Latif Abdin eff.
Ahmed Talaat eff.

Tribunal Sommaire Indigène d'Abou-Tig

Juge . . . . . N. N.

Parquet

Substitut . . . . . Mahmoud Sedki Nazim eff.

Greffe

Commis

Guergues Morcos eff.
Abdel-Fattah Mahmoud eff.
Abdel-Ghaffar Mohamed eff.
Kamel Chenouda eff.
Abdel-Ghani Moustafa eff.
Labib Selim Siha eff.

Huissiers

Yoakim Mikhaïl eff.
Moustafa Halim eff.
Ahmed Choucri eff.
Gad Abdel-Malek eff.

Tribunal Sommaire Indigène de Sohag

Juge . . . . . Mohamed Hassan eff.

Parquet

Substitut . . . . . Riad Tadros el-Kasabgui eff.
» . . . . . Ibrahim Mansour eff.

Greffe

Commis

Abdel-Latif Loutfi eff.
Guergues Attieh eff.
Mohamed Hamdi eff.
Ahmed Sabri eff.
Mohamed Abdallah el-Morali eff.
Aly Hassan el-Labban eff.
Mohamed Sedki eff.
Mahmoud Talaat eff.
Youssef Hanna eff.
Aly Aly Hafez eff.
Abdel-Hamid Aly eff.

Huissiers

Tadros Abdel-Malak eff.
Mohamed Youssef eff.
Mohamed Fawzi eff.
Mahmoud Farès eff.

Tribunal Sommaire Indigène de Tahta

Juge . . . . . Salama Mikhaïl eff.

Parquet

Substitut . . . . . Mahmoud Fahmi el-Keisi eff.
Moaven . . . . . Haroun Sélim eff.

Greffe

Commis

Mohamed Islam eff.
Abdel-Malek Khalil eff.
Mahmoud Hamdi eff.
Guergues Attieh eff.
Abdel-Hamid Ezzat eff.

Huissiers

Ibrahim Ahmed eff.
Ragheb Nasri eff.
Ibrahim Loutfi eff.
Seifein Mançy eff.

Tribunal Sommaire Indigène de Guirgueh

Juge . . . . . Fattouh Abdel-Fattah eff.

Parquet

Substitut . . . . . Yassin Ahmed eff.

Greffe

Commis

Meleka Soliman eff.
Nasr Faltas eff.
Ibrahim Mohamed eff.
Aziz Matta eff.
Awad Hanna eff.
Ahmed Abdallah el-Sayed eff.
Moustafa Fahmi eff.

Huissiers

Hanna Rizk eff.
Hanna Choukralla eff.
Mohamed Hassan eff.
Abdel-Hamid Raafat eff.

Tribunal Indigène de première Instance de Kéneh

Président . . . . . Mohamed Fadly bey.
Vice-président . . . . . Mahmoud Hamdi bey.

Juges

Mohamed Abdel-Fattah eff.
Hassan Sadek eff.
Mahmoud Ghaleb eff.
Saleh Gaafar eff.
Itribi Aboul-Ezz eff.
Abdel-Salam Zaki eff.
Hamed Wasfi eff.
Ahmed Aly eff.

Parquet

Substitut . . . . . Mohamed Nassar eff.
» . . . . . Sayed Saleh eff.
» . . . . . Isaac Abdel-Malak eff.
Substitut-adjoint . . . . . Mohamed Bahgat eff.

Greffe

Traducteur . . . . . Hussein Rached eff.
Caissier . . . . . Morcos Tadros eff.

Commis

Abdallah Sabet eff.
Aly Massoud eff.
Abdel-Aal Fahmy eff.
Mohamed Ahmed Aly eff.
Tadros Ishak eff.
Mohamed Hussein eff.
Sidrah Sahyoun eff.
Abdel-Kader Helmi eff.
Hussein Mohamed eff.
Ibrahim Aly eff.
Mohamed Hafez eff.

Huissier en chef

Abdel-Rahman Sabri eff.

Huissiers

Metwalli Mohamed eff.
Youssef Sirry eff.
Abdel-Méguid Mohamed eff.
Ahmed Rahmi eff.

Tribunal Sommaire Indigène de Nag-Hamadi

Juge . . . . . Moustafa Abou-Zeid eff.

Parquet

Substitut . . . . . Kamel Wasfi eff.
Substitut-adjoint . . . . . Kamel el-Wékil eff.

Greffe

Commis

Toma Rizk eff.
Charoubim Samaan eff.
Ahmed Hamdi Youssef eff.
Ishak Makar eff.
Sayed Mahmoud el-Amir eff
Soliman Abdel-Rahman eff.

Huissiers

Tadros Abdel-Malak eff.
Moussa Sami eff.
Moustafa Fahmi eff.
Ismaïl Khaïri eff.
Mohamed Saïd eff.

Tribunal Sommaire Indigène de Dechna

Juge . . . . . N.N.

Parquet

Substitut . . . . . Elias Henein eff.
» . . . . . Morcos Boutros eff.

Greffe

Commis . . . . . Aly Ibrahim eff.
» . . . . . Mohamed Sedki eff.
» . . . . . Moustafa Abdel-Kérim eff.
» . . . . . Moustafa Mohamed eff.
» . . . . . Mahmoud Hussein eff.
» . . . . . Iskandar Mikhali eff.
» . . . . . Mohamed Abdel-Fattah eff.
Huissier . . . . . Mohamed Hassanein eff.
» . . . . . Ahmed Mohamed eff.
» . . . . . Mohamed Zohdi eff.
» . . . . . Mohamed Sadek eff.

Tribunal Sommaire Indigène de Louxor

Juge . . . . . N.N.

Parquet

Substitut . . . . . Khalil Effat eff.

Greffe

Greffier . . . . . Ahmed Helmi eff.

Commis

Sami Gourguis eff.
Mohamed Kadri eff.
Moustapha Chalabi eff.
Hanna Abdel-Malek eff.
Saleh Aly eff.

Huissiers

Hanna Mikhaïl eff.
Bichara Matta eff,
Ahmed Taher eff.

Tribunal Sommaire Indigène d'Esneh

Juge . . . . . Youssef Mina eff.

Parquet

Substitut . . . . . Saba Yassa eff.

Greffe

Commis

Maher Mohamed eff.
Hanna Mikhaïl eff.
Moustafa Gomaa eff.
Mohamed Hassan eff.
Mohamed Mazhar eff.
Ismaïl Ahmed eff.
Mohamed Tewfik eff.

Huissiers

Gabrah Guergues eff.
Mohamed Mohseb eff.
Mohamed Aly Ebeid eff.
Guindi Daoud eff.

Tribunal Sommaire Indigène d'Assouan

Juge . . . . . Hassan Rifaat eff.

Parquet

Substitut . . . . . Yassa Sawirès eff.
Commis secrétaire . . . . . Abdel-Hamid Fawzi eff.
Commis . . . . . Aly Hassan eff.

Greffe

Commis . . . . . Abdel-Malak Hanna eff.
» . . . . . Hassan Moustafa eff.
» . . . . . Zakharia Guergues eff.
» . . . . . Wassef Hanna eff.
» . . . . . Elias Hakim eff.
Huissier en chef . . . . . Hanna Soliman eff.
Huissier . . . . . Hamed Abdel-Naïm eff.
» . . . . . Hassan Lameï eff.
» . . . . . Boctor Khalil eff.

Grand Mehkémeh Charieh

(*Ch. Darb el-Gamamiz*)

Mehkemeh Suprême

Grand Cadi du Caire	Cheikh Nessib Abdel-Rahman.
Cadi	» Mahmoud Radwan el-Ghéziri.
»	» Mohamed Mahmoud Naghi.
»	» Ahmed Idris.

Mehkémeh Charieh du Caire

(*Ch. Darb el-Gamamiz*)

Membre	Cheikh Abdel-Rahman el-Eich.
»	» Aly Atallah el-Viami.
»	» Mohamed Bakri el-Sedfi.
»	» Ahmed Habil.
»	» Abdel-Rahman el-Warraï.
»	» Mohamed Aly el-Tombachawi.
»	» Moustafa Hemeida.
»	» Saleh Abdallah el-Nawawi.
Bachkateb	Sayed Abbas el-Hefnawi eff.
1er greffier	Cheikh Mohamed Aly el-Nawamisi.
Chef comptable	Hassan Fahmi eff.
Secrétaire	Mohamed el-Abasiri eff.
Chef caissier	Abdou Khalil eff.
Caissier	Morsi Mohamed eff.
Commis	Khalil Zaki eff.
»	Cheikh Mohamed Amin.
»	Ahmed Zaki eff.
»	Cheikh Ahmed Radwan.
»	Abdel-Hamid Mohamed eff.

Mehkémeh Charieh d'Alexandrie

Président	Cheikh Mohamed Bekheit.
Vice-président	» Moussa Kassab.
Juge et membre	Sayed Chennawi.
» »	Abdel-Maksoud el-Maghrabi.
Bachkateb	Cheikh Ibrahim Bekheit.

Cour d'Appel Mixte

Président	S.E. Ahmed Afifi pacha.
Vice-Président.	Joseph Moriondo.
Substitut du vice-président . . .	Charles Gescher.

Conseillers

Nicolas d'Abaza.	Artin Reizian bey.
A. de Korizmics.	Lionel Sandars.
Emile Vercamer.	Youssef Tchérakian bey.
Youssef Wahba bey.	Osman Mortada bey.
Ismaïl Sirry bey.	Casimir Prunières.
Hamdoullah Emine pacha.	Michel Kebedgy.
Albert de Souza Larcher.	Somerville Pinkney Tuck.

Greffe

Greffier en chef	Richard Levi.
Secrétaire en chef de la Présidence	Albert Vernoni.
Greffier-caissier	Alexandre Buccianti bey.
Greffier.	Apostolo Gennaropoulo.
Secrétaire de la Présidence . .	Luigi Biagini.
Commis-greffier	Emile Salone.
» »	Louis Camiglieri.
» »	Albert Milich.
» »	Ezzelino della Rovere.
1er Interprète.	Dardour Elias bey.
Interprète	Louis Anhoury.
»	Théophile Matta.
Huissier en chef	Joseph Cammarano.

Huissiers

Ernest Perullo.	Léon Fürst.

Expéditionnaires

Jean Moroni.	Spiridion De Laïmo.
Fritz Maury.	Maurice Biagini.
Alexandre Terenzio.	Antoine Grégnac.
Emile Barbera.	Pierre Pacinotti.
Alfred Keun.	Franz Buccianti.
Beppino Bartolini.	Michel Dadour.
Jules Gantès.	Gaston Saunier.
Giulio Bardone.	Adib Maakad.
Jules Farès.	Athénodore Joannidès.

Parquet

Procureur général	Ernest Eeman.
Chef du parquet	A. Comanos.
Substitut	Zeki Ghali bey.
»	A. L. Khorchid.
»	Youssef Zulficar.
Secrétaire en chef	E. Simian.
Secrétaire, direct. des prisons Mixtes	V. Sasso.
Expéditionnaire-Interprète . . .	Kamel Wasfi eff.
Expéditionnaire	Joseph Simian.
»	Egidio A. Canepa.
»	Mohamed Kaied.
»	Maurice de Bono.

Cour d'Appel Mixte (*suite*)

Service des Inspections des Greffes

Inspecteur . . . . . A. E. Bargigli bey.
» . . . . . J. Bordiga.
Chef comptable . . . . . F. Renaut.
Comptable . . . . . E. Brunone.
Expéditionnaire . . . . . G. Piattoli.

Prisons

Préposé . . . . . Ernest Colucci.

Tribunal Mixte de première Instance d'Alexandrie

Président . . . . . Adalbert Bela de Zoltan.
Vice-président . . . . . Carl Otto Montan.

Juges

Alexandre Sorokinn.
Aly Mazloum bey.
Othon de Bulow.
Soubhi Ghali bey.
Ragheb Ghali bey.
William Grant Van Horn.
Halward Nicolai Heggen.
Pereira e Cunha, M.A.
G. Paulucci.
Mohamed Moustafa bey.
Abdel-Messih Simaika bey.
J. M. Paulin Suzanne.
Dénétrius Démétriadès.
Ovidio d'Alpoïm.
Vaux.

Greffe

Greffier en chef . . . . . Charles Rupp.
Greffier. . . . . Joseph Debono.
» . . . . . Berdgi Ohanian.
» . . . . . Gabriel Cheboub.
Greffier-caissier . . . . . Ahmed Hassan.
Secrétaire de la Présidence. . . Guillaume Charlton.
Délégué du Mehkémeh Charieh . Cheikh Bakri Mahmoud.

Commis-greffiers

Henri Croccolo.
Paul Garzoni.
Hercule Hannau.
Victor Anhoury.
Ange De Porto.
Auguste Gerbel.
Georges Coroni.
Mourad Kamel eff.
Albert Rosenthal.
Victor Cuzzer.
Frédéric Nourrisson.
Charles Camiolo.

Commis-greffiers percepteurs

Vincent Garsia.
Arthur Chasseaud.
J. B. Podesta.

Interprètes

Joseph Jehlan.
Elias Laïouby.
Sélim Awad.
Mohamed Abdel-Hadi.
Mohamed Fikry.
Abdel-Raouf Zaki.

Huissier en chef

Auguste Balatresi.

Trib. Mixte d'Alexandrie (*suite*)

Huissiers

Oreste Biagini.
Edouard Scalfarotto.
Joseph Vivaldi.
Henri Camini.
Hassan Tewfik.
Sélim Mezaber.
Stellario Consolo.
François Fei.
Jacques Dibo.
Artidoro Antonini.
Stefano Vannucchi.
Gustave Tedeschi.
Joseph Siriani.
Raphaël Caliendo.
Marc de Botton.
Alexandre Carlussich.
G. M. A. Orsini.
D. Dutronc
Fernand Favia.
Vincent Zarb.
Isaac Rodriguez.
Edouard Stivala.
Victor Loutfallah.
Sélim Sarkis.
Odetto Cammarano.
Félix Green.

Expéditionnaires

Jean Baptiste Avellino.
Jacob Malca.
Lieto Verità.
Abdallah Hissi eff.
Michel Sarrouf.
Vita Rossano.
Moursi Elouan eff.
Albert Fantelli.
Jean Garsia.
Charles Coli.
Mariano Ciampi.
J. de Sartorres.
Antoine Damati.
Attallah Aboul-Rous eff.
Mahmoud Gad.
Apostolos Castronachi.
Isidore Hailpern.
Stanislas Rosa-Rosa.
Antoine Freige.
Sawa Hanna.
Sirio Soldaini.
Philippe Akkad.
Auguste Benetti.
Aly Fehmi.
Tewfik Henein.
Mario Lapi.
Elias Lutfallah
Garabet Boghossian.
Georges Gibara.
Vincent Muscarà.
Vincent Oliva.
Edmond Burgarella.
Hector Calothy.
Georges Gourgouraki.
Mohamed Yousri eff.
Egidio Manni.
Arthur Cauro.
Osman Mohamed.
Joseph Guarino.
G. Buseghin.
Joseph Hailpern.
Gabriel André.
Joseph Garsia.
Camille Madaro.
Alexandre Knips.
Georges Sisto.
Franz Rock.
Joseph Azouz.
Michel Chaoul.
Joseph Costandi.
Jean Rossi.
Santi De Leo.
Tewfik Khouzam.
Abram Pimenidis.
Réné Collaro.
Edmond De Porto.
Gamil Moulatlet.
Edmond Ramel.
Egizio Camiolo.
Basile Sotiri.
Alexandre Camiglieri.
Théodore Haicalis
Georges Faddoul.
Joseph Favia.
Pierre Sagnier.
Amin Saba.
Jules Hanvic.
Albert Habbaz.
Léo Jauffret.
Nelson Schranz.
Robert Mercenier.
Morcos Néguib.
Richard Fumée.
Jean Rey.
Simaïka Zaki.
Eugène Chataigner.

Trib. Mixte d'Alexandrie *(suite)*

Expéditionnaires (suite)

Georges Arcadinos.
Antoine Fichera.
Arrigo Montanari.
Gaston Garsia.
Raymond Azar.
Alfred Jehlan.

Syndics

B. Anastasiadis.
Kamel Saba el-Leil.
L. Méguerditchian.
G. Berninzone.
G. Tabet.
G. Constantinidis.

Liquidateur-Judiciaire

T. Suzzarini.

Experts

Ingénieurs-Architectes

Adrien bey.
Dietrich bey.
H. Gorra.
G. de Silva.
J. J. Hornbostel.
G. Lifonti.
G. Marichal.
G. G. Mattioli.
K. Z. Mérametdjian.
H. Mazon.
N. C. Minglis.
J. Ramacciotti.
Mohamed Taher eff.

Ingénieurs-Agronomes

S. Bonan.
A. Bonny.
Hans Mog.
E. Florimond.
P. Lascaris.
J. S. Richmond.
O. Scarpocchi.
A. Schmidt.
M. Perdicakis.
A. Sinadiño.

Ecritures et Cachets

Cheikh Hussein Soliman.
Saied Hegazi.
Zoukdi eff.
F. F. Oddi.
Jacob J. Surbeck.
Mahmoud Mohamed Abdel-Razek eff.

Comptables

A. C. Bortolotti.
E. F. Charreyron.
J. de Beaupuis.
E. Lemaire bey.
U. Lombardo.
P. Simitopoulos.
P. Zancarol.
A. Franco.
A. G. Rampini.

Mécaniciens

F. Alllen.
J. Comas.
Adrien bey.
A. Martel.

Maritimes

H. Mazon.
J. Pereira.
T. Lucci.

Meubles et Marchandises

Aug. Alby.
C. Ohanian.
P. Zancarol.

Cotons et Céréales

N. Kindinéko.

Chimiste

Ferd. Mugnier.

Electricien

G. Stephanopouli.

Trib. Mixte d'Alexandrie (*suite*)

Juges Assesseurs

Juges titulaires

E. Mallisson.
P. Carver.
A. Stross.
L. Escoffier.
P. Fenderl.
J. Rolo.
C. Suarès.
Th. Cozzica.
C. Sofio.
M. Salvago.
G. Zervudachi.
O. Rothacker.
A. Diab.
Ambroise A. Ralli.
S. Wellhoff.
A. Benachi.
A. Ambron.
G. Karam.
L. Stagni.
F. de Planta.
M. Sinadino.
A. Dickson.

Juges Assesseurs Commerciaux Indigènes

Mohamed Ahmed Derwiche eff.
Mohamed Aboul-Nasr bey.
El-Sayed Omar el-Heddeni.
Ibrahim Hakki Imam Zadah bey.
El-Hag Aly el-Miladi.
Said el-Gheriani bey.
Mohamed Moursi eff.
Mahmoud Aly el-Dib eff.
Abdel-Kader el-Gheriani bey.
Aly Hussein bey.
Hassan Ragab el-Sabbagh eff.
Hassabo Mohamed bey.
Ibrahim Sid Ahmed eff.
Ohafik Tourab eff.
Soubhi Roustom el-Alaily eff.
Ahmed Ragheb el-Alaily eff.
Toussoun el-Alaily eff.
Abdel-Kérim el-Alaily eff.
Mansour Youssef bey.
Ahmed Ayoub bey.
Ahmed Yehia pacha.
Abdallah el-Gheriani bey.
Ahmed Farghali eff.
Mohamed Abdel-Moneim el-Dalil bey.

Tribunal Mixte de première Instance du Caire

(Place Ataba el-Khadra)

Président . . . . . Hanna pacha Nasralla.
Vice-président . . . . . H. Herzbruch.
Substitut du vice-président . . . Carl Waldemar Kraft.

Juges

C. J. T. Heyligers.
Joseph Aziz bey.
Mohamed Saddik bey.
Mohamed Rassim bey.
Ragheb Badr bey.
Fouad Greiss bey.
John Halton.
C. B. J. A. Wierdels.
L. Comulada.
Edouard Piola-Caselli.
D. G. G. Nyholm.
Mohamed el-Naggari bey.
Berry.
Junkar.
Molostvoff.

Parquet

Chef du Parquet . . . . . Emin Ghali bey.
Substitut . . . . . Mahmoud Rouchdi bey.
Substitut-adjoint . . . . . Moustafa Neguib bey.
» » . . . . . Hussein Hassan eff.
Greffier-secrétaire du Parquet . . Vincent Sasso.
2me greffier-secrétaire du Parquet Mohamed Badr el-Din.
Commis . . . . . Mohamed Abdel-Razek Badr el-Din.

Greffe

Greffier en chef . . . . . Sélim Haggar bey.
Greffier . . . . . Umberto Lucchesi.
» . . . . . Bonaventura Calcatoggio.
» . . . . . Anis Bestawros.
» . . . . . Ange Zigliara.
» . . . . . Jean Camugli.
Greffier-caissier . . . . . Albert Pasquali.
Greffier-comptable . . . . . René Chauvin.

Commis-greffiers

Dario Mazzanti.
Charles Koncewicz.
Jean Drosso.
Charles Illincig.
Badih Sidhom Tadros.
Yacoub Kaouerg
E. Brunel.
Joseph Esquier.
Victor Baldioli.
Alex. Romani.
G. Orfanelli.
Basile Sacroug.
Anis Georges.
Pierre Soury.
Panayotti Nicolas.
Jean-Baptiste Ambrosi.
A. Paschel.
Ibrahim Aboulaffia.
Mohamed Saïd Nasr.
Joseph Taccola.
Jean Assaad.
René Daurat.
Campa Albert.

Secrétaire de la Présidence

Jean Almanci.

Délégué du Mehkémeh Charieh

El-Cheikh Mohamed el-Sayed.

Trib. Mixte de 1re Inst. du Caire (*suite*)

Interprètes

Jean Mardrous.
Mohamed Moussa.
Youssef Habib.
Boutros Fahmi.
Abdel-Rahman Amin.
Ahmed Neguib Mahmoud.
Aziz Sabonghi.
Jean Balthazar.
Fahim Salib.
Mohamed Séfouat.
Mohamed Kamal Helmi.

Huissier en chef

Ferruccio Bartolozzi.

Sous-chefs huissiers

Achille Giaquinto.
Antoine Primi.

Huissiers

Antoine Muraccioli.
Louis Gourjon.
P. Camugli.
Pierre Nicolaï.
Floriano Fichelett.
Joseph Salama.
Charles Alliot.
Antoine Samuelson.
Jacques Salama.
Ange Russomanno.
Joseph Haggar.
Jacques Mainetti.
Ibrahim Harari.
Spiro Stamatakis.
Joseph Baruk.
Louis Pace.
Antoine Issa.
Fadlalla Rathle.
Joseph Fichelett.
Basile Kindinekos.
Ugo Pugnaletto.
Barsoum Abdel-Kaddous.
Kimon Koteas.
Ernest Alliot.
Gad Fehdé.
Joseph Renault.
Louis Alvernhe.
Marcelli Barthelemy.
Sayeg Antoun.
Joseph Attali.
Georges Abdalla.
Auriema Gabriel.
Jean Ambrosi.
Philippe Lo Yacono.
François Orlanducci.
Michel Wahbé.

Expéditionnaires-Interprètes assermentés

Halim Ghizaoui.
Aly Chiwky.
Moustafa el-Masri.
Mohamed Kamel Haggag.
Abdel-Salam Amin.
Hussein Rassim.
Boutros Abdel-Sayed eff.
Zaki el-Masri eff.
Aly Kamel.
Amin Abdallah.
Mohamed Kamel.

Expéditionnaires-assermentés

Amédée Bonfanti.
Edouard Du Lac.
Paul Ivancich.
F. Nicolucci.
Antoine Cerati.
Umberto Prati.
Issa Ghazaoui.
Etienne Flegot.
Zaki Tadros.
Jules Ghannami.
Richard De Yager.
François Laurentino.
Romolo Cenci.
Alphonse Awad.
Nicolas Attia.
Tartagni.
Sobhi Tadros.
Raphaël Sintès.
Louis Canzanelli.
Alceste Coli.
Constantin Nicolas.
Vincent Bassetti.
Aziz Gress.
Georges Chaker Nakhlé.
Guglielmo Sabbatini.
Guerguis Sourial.
Georges Michel Wassef.
Eugène Blanc.

Trib. Mixte de 1re Inst. du Caire (*suite*)

Syndics et experts comptables

Henri Barocas.
Guillaume Sampaolo.
Paul Caloyanni.
Carter Brasham.
Marius Demanget.
Anis Doss.
E. Freville.
Ed. Papazian.
Paul Schwab.

Experts

Ingénieurs & Architectes

P. Boyer.
A. Jaillon.
Ulysse Calvi.
I. B. Margosoff bey.
Elvidio d'Orsi.
Antoine Pappis.
Ettore de Castro.
Louis Parizot.
G. Debosque.
S. Perullo.
Rud. Huber.
C. B. Silvagni.
F. Manzi.
Othon Riso.
Rangabé bey.
Guido Manusardi.
Eugène de Montagu.
Antoine J.P. Vaast.

Architectes

Ahmed Kamal bey.
Alf. Pironti.
J. Rennebaum.

Mécaniciens-électriciens

Luigi Santagata.
Guido Maroni.
Charles Ernest Wolff.

Agronomes

Edouard Gantès.
Louis Stamm.
Nicolas Parachimonas.
Victor Mosseri.
C. R. Beaslay.
Emmanuel bey.
Ugo Lucchesi.
René Dreux.

Bijoutier

Joseph Beinisch.

Ecritures et cachets

E. Auclair.
Moustafa Nour el-Din.
Omar Mohamed eff.

Commissaires-priseurs

Pietro Giuliana.
Isaac Pinto.

Trib. Mixte de 1re Inst. du Caire *(suite)*

Juges assesseurs

Juges Titulaires

Robert Rolo.
Rudolf Stross.
Joseph Cattaui bey.
Joseph Mosseri.
Moise Cattaui bey.
Emile Dombre.
Elie Cavadia.
Charles Ziro.
Louis Causse.
Charles Hasselbach.
Walter Ablitt.
H. K. Baynes.
Giacomo Mendel.
Leonidas Rodocanachi.
Sainte Claire Deville.
G. Hazzan.
J. W. Williamson.
Cesare Ebano.
André Bircher.
Nicolas Lonsdorfer.
Adolphe Hess.
Otto Sterzing.
Louis Pitelle.
Nicolas Drakidis.

Juges Suppléants

Mario Padova.
Parissis Belleni.
Florent Lambert.
Alfredo Beer.
F.M. Singer.
Richard Werner.
Constantin Zouro.
R.Q. Henriques.
Constantin Xippas.
Léon Rolin.
D. Casdagli.
Vaast.

Juges Assesseurs Commerciaux Indigènes

Mohamed Sobhi el-Attar eff.
Moustafa Mohamed el-Sada eff.
Mohamed Abdel-Khalek Madkour eff.
Mohamed Hassanein el-Remaly bey.
Kassem el-Helou bey.
Mohamed Abdel-Wahed el-Toubi bey.
Mohamed el-Miligui bey.
El-Sayed Ismaïl el-Ramli.
Abdel-Wahab el-Chanawani bey.
Youssef el-Mouelhi bey.
Aly el-Tourgouman bey.
Hassan el-Banan bey.
El-Sayed Ahmed Aly el-Husseini eff.
El-Sayed Mahmoud el-Chourbagui.
Mohamed Afifi eff.
Taha el-Sirgani eff.
Said Madkour eff.
Sayed Ahmed Ahmed Chalabi.
Ahmed Rateb el-Agzagui bey.
Abdel-Kader Nour eff.
Mohamed Seoudi eff.
Ibrahim Nasr el-Taguer eff.

Tribunal Mixte de première Instance de Mansourah

Président	Adlercreutz.
Vice-président	A. N. Stoupis.
Juge	Hansson.
»	Moustafa Fathi.
»	Moustafa Bairam bey.
»	Garcia de Herreros.
»	Boghos Aghopian bey.
»	Houriel.
Chef du parquet	Mahmoud Toayer bey.
Substitut	Antoine Keldani.
Secrétaire	Pierre Montepagano.
Expéditionnaire	Michel Assaad.
»	Aly Ben Mourad.
Greffier en chef	Ernest Engel.
Greffier	Ernest Bardin.
»	Albert Lamanna.
Greffier-caissier	Ett. Orfanelli.

Commis-Greffiers

Joseph Camus.
H. Bestawros.
Antoine Diab.
G. Matthaes.
F. Sinigalia.
J. Arditti.
A. Catafago.
Zaki Saleh.

Interprètes

Mahmoud Labib.
Kh. Fakhr.
Joseph C. Fabir.
Jean Michel.
Georges J. Saba.
Elias Chibli.
Georges Cassis.

Secrétaire de la présidence

A. Spagnolacchi.

Délégué du Mehkémeh Charieh

El-Cheikh Mohamed Soayed.

Huissier en chef

P. Constantopoulo.

Huissiers

E. Arrighetti.
Jules Darrer.
Arthur Finardi.
Alex. Attalla.
Auguste Mey.
M. A. Poli.
Abdou Sakakini.
Antoine Cossery.
Elie Saba.
C. Dendia.
D. Psiachi
Riad Francis.
N. Kuppas.
Abraham Arditti.
Ibrahim Hamed.
Nicolas Bassis.
Nicolas Michalinos.
Pantasi Savopoulos.

Expéditionnaires

N. Khoury.
F. Frauzin.
N. Saba.
Y. Dimitri.
M. Caloyanni.
Aziz Gabriel.
Selim Michel.
B. Minas.
Habib Farag.
N. Foti.

Trib. Mixte de 1re Inst. de Mansourah (*suite*)

Expéditionnaires (suite)

Léonidas Tsumbo.
Philippe Bouez.
Jules Bellotti.
Nassri Atalla.
J. Sardal.
Alex. Ibrahim.
U. Maurizio.
Moustafa Sadek.
A. Badaro.
G. Zenios.
Aimé André.
Yacoub Salib.
Ch. Finardi.
Ibrahim Kamel.
Mohamed Hussein.
Meleka Hanna.
Goubran Fanous.
Alex. Gabbour.
G. Baldassar.
Goubran Boulos.
Joseph Michel.
Paul Jourdon.
Missak Zikry.
F. Abdalla.
Halim Tadros.
Mohamed Fahmi.
Jean Messiha
E. Donadio.
G. Chidiak.
J. Chouchol.
H. Sakakini.
L. Guréhian.
U. Finardi.
A. Bonnici.
L. Vibert-Roulet.
Aziz Masri.

Délégation Judiciaire Mixte de Port-Saïd

Commis-greffier	Alexandre Garzoni.
Interprète	F. Andreoni.
Délégué du Mehkémeh	El-Cheikh Youssef Mohamed Achour.
Huissier	D. Valsami.
Expéd. f. f. de Commis-greffier .	Gino Buccianti.
Expéditionnaire	Démétrius Garzoni.
Expéditionnaire f. f. d'Huissier .	V. Horro.

Pour la liste des avocats admis à plaider, voir à la rubrique **AVOCATS** aux professions (feuilles roses).

MINISTÈRE DES TRAVAUX PUBLICS

(*Ch. Kasr el-Eïni*)

Ministre . . . . . S.E. Ismaïl Sirry pacha.
Conseiller et Sous-secrétaire d'Etat (Irrigations) . . . . . C. E. Dupuis.
Sous-secrétaire d'Etat (Villes et Bâtiments) . . . . . A. H. Perry.
Secrétaire Général . . . . . A. Boinet pacha.

Service du Conseiller

Secrétaire privé du Conseiller . . L. E. Bury.
Secrétaire privé du Ministre . . Abdel-Hamid Soliman eff.

Service Administratif

Chef du Service . . . . . Farid Babazogli pacha.

Bureau Européen

Chef de bureau . . . . . Aziz Abouchaar bey.
Chef traducteur . . . . . Ibrahim Messawar bey.
Chef du bur. des Villes et Bâtiments Elias Sabbagh bey.
Chef archiviste . . . . . Elias Nachou eff.
Chef de bureau . . . . . Mohamed Tewfik Mourou eff.
» » . . . . . Sélim Solé eff.

Sous-chefs de bureau

Joseph Chelhot eff.
Ibrahim Hanna eff.
Auguste Prodolliet.
Sélim Chakra eff.
Tewfik Keldani eff.

Commis

François Roustan.
Joseph Lebbad eff.
Aziz Sacy eff.
Youssef Basile eff.
Joseph Manouk.

Bureau Arabe

Chef du bureau . . . . . Abdel-Kérim Mourou bey.
Sous-chef . . . . . Ahmed Fahmi eff.

Commis

Hassan Hosni eff.
Aly Mohamed eff.
Hassan Ibrahim eff.
Hussein Fawzi eff.
Soliman Hamza eff.
Mohamed Amin Aly eff.
Hussein Sabri eff.
Mohamed Soliman eff.
Mohamed Fakhri eff.
Gad Hassanein eff.
Ahmed Abdel-Rahman eff.
Hassan Farghal eff.
Aly Borhan eff.
Mohamed Amin Kurdy eff.
Mohamed Amin Ahmed eff.
Ayad Abdel-Malek eff.
Sadek Helmi eff.

Contrôle de la Comptabilité des Travaux Publics

Contrôleur . . . . . R. S. Patterson.
Sous-contrôleur . . . . . G. P. Petrovich bey.
Superintendant . . . . . A. S. Dimitraki.
» . . . . . Pietro Mazzio.

Contrôle de la Comptabilité des Travaux Publics (*suite*)

Sous-chef de bureau . . . . . Ahmed Amin eff.
Commis de 1re Classe . . . . Aly Hassan eff.
» » . . . . Michel Kassis eff.
» » . . . . Farid Mahfouz eff.

Commis de 2me classe

Tewfik Saidah eff.
Hakim Salib eff.
Ibrahim Aly eff.
Emile Bestawros eff.
Alexandre Kovatz.
William Chidiac eff.
Ibrahim Ismaïl eff.
Morcos Chenouda eff.
Scandar Kudsi eff.
Tewfik Chaker eff.

Commis de 3me classe

Hassan Mourad el-Moullo eff.
Hafez Sid Ahmed eff.
Zaki Badir eff.
Lutfalla Salama eff.
Hassan Fahmy eff.
Henein Samaan eff.
Youssef Fahmy eff.
Ibrahim Fahmy eff.
Abdel-Méguid Zaki eff.
Ayoub Chaoul eff.
Fouad Boctor eff.
Mohamed Said el-Sadati eff.
Marc Andrea eff.
Ebeid Ghaleb eff.
Chaker Yacoub eff.

Inspection Générale des Irrigations de la Basse-Egypte

Inspecteur général . . . . . W. R. Williams.
Ingénieur en chef . . . . . Ibrahim Helmi eff.
Secrétaire-comptable . . . . . Joseph Hanki eff.
Comptable de réserve . . . . Dimitri Assis eff.
» » . . . . Alex. Dimitraki.
Commis Arabe . . . . . Ahmed Afifi eff.

Premier Cercle d'Irrigation

(Caire)

Inspecteur . . . . . H. G. Finlaison.
Directeur des Travaux . . . . J. O. Sullivan.
» » . . . . Mohamed Baligh bey.
» » . . . . Mahmoud Sami eff.

Ingénieurs en chef

Abram Kalbajian.
Ahmed Hosni eff.
V. Zardini.
Ahmed Hamdi Sélim eff.

Directeurs des travaux adjoints

L. R. Wallace.
F. W. Cramer Roberts.
W. A. C. Perry.
Mahmoud Fayed eff.
Mohamed Zaghloul eff.

Ingénieurs-adjoints

Ibrahim Nader eff.
Ahmed Nagati eff.
Ahmed Rached eff.
Ibrahim Sabri eff.
Rached Chawki eff.
Mohamed Sabri eff.
Mahmoud Saber eff.
Osman Rouchdi eff.
Abdel-Meguid Maghed eff.
Tewfik Babazogli eff.

Chef de bureau comptable

E. Amato.

Caissier

Ahmed Abdel-Baset eff.

Premier Cercle d'Irrigation (*suite*)

Commis

Ibrahim Sidki eff.
Mohamed Farid eff.
Mohamed Saddik eff.
Mahmoud Bahgat eff.
Hussein Fahmy eff.
Hussein Rizk eff.
Mohamed Tewfik el-Mansi eff.
Abdel-Rahman Helmi eff.
Ibrahim Fahmi eff.
Ahmed Moursi eff.
Salama Kelada eff.

Deuxième Cercle d'Irrigation

(Caire)

Inspecteur . . . . . Abdallah Wahbi bey.
Directeur des travaux . . . . R. C. Moser.

Directeurs des travaux adjoints

O. L. Prowde.
Kamel Osman Ghalib eff.

Ingénieurs en chef

H. Boychelier bey.
Ahmed Fahmy Khalil eff.
Sid Ahmed Asem eff.
Abdel-Méguid Farid eff.

Ingénieurs-adjoints

Mohamed Nabih eff.
Ahmed Radwan eff.
Moustafa el-Azhari eff.
Ibrahim Zaki eff.
Mikhaïl Sirri eff.
Mohamed Naïm eff.
Abdel-Ghani Hamid eff.
Mohamed Assem Soliman eff.
Moursi Ibrahim eff.
Mohamed Askar eff.
Moustafa Sabri eff.
Aly Naguib eff.
Basile Hanna eff.
Ahmed Fahmy eff.
Mohamed Amine eff.
Ahmed Sirry Ghaleb eff.
Mohamed Abdel-Fattah eff.

Chef de bureau comptable

N.N.

Commis

Ibrahim Serag el-Din eff.
Mohamed Ahmed eff.
Ibrahim Yacoub eff.
Mohamed Khalil eff.
Joseph Kamel eff.
Joseph Ezzat eff.

Troisième Cercle d'Irrigation

(Alexandrie)

(35, boul. Ramleh)

Inspecteur . . . . . L. N. C. Cooper.
Directeur des travaux . . . . E. D. Buckley.

Directeurs des travaux adjoints

S. R. Chichester.
Abdel-Latif Mouelhy eff.

Ingénieurs en chef

Hassan Rasem eff.
Aly Wacif eff.
Hussein Sirry eff.
Mohamed Hazek bey.

Ingénieurs adjoints

Abdel-Rahman Fathi eff.
Ahmed Yousri eff.
Abdel-Fattah Mohamed eff.
Hamed Abdel-Rahman eff.
Ibrahim Fahmy eff.
Ahmed Moustafa eff.
Sélim Tewfik eff.
Ibrahim Mohamed eff.
Mahmoud Hanafi eff.

Troisième Cercle d'Irrigation (*suite*)

Chef de bureau comptable

Michel Zananiri bey.

Commis

Mohamed Effat eff.
Joseph Sadek eff.
Achmaoui Wahbi eff.
Saad Moustafa eff.
Abdel-Latif Ibrahim eff.
Ahmed Aly eff.
Ahmed Choucri eff.

Delta Barrage

(Barrage)

Inspecteur	P. R. Boxwell.
Directeur des travaux adjoints .	Hassan Fathy bey.
» » » . .	F. B. Jacomb.
Ingénieur en chef.	Hassan Wasfy bey.
» »	Mahmoud Enayat eff.
» »	Mohamed Nour el-Hakim eff.
» »	Chaker Choukri eff.
Ingénieur mécanicien	Ed. Mason.
» » *adjoint* . .	Ed. Hewgill.
» » » . .	W. L. Wilkinson.

Ingénieurs-adjoints

Fathalla Fathy eff.
Nassif Abdou eff.
Mahmoud Zaki el-Hariri eff.
Aly Ahmed eff.
Aly el-Soubki eff.
Fayek Bakhoum eff.
Z. Boghossian.

Surintendant des jardins

Walter Drapper.

Chef de bureau comptable

A. Saikali.

Commis

G. Boab.
Moustafa Sobhi eff.
Aly Sabri eff.
Antonious Guirguis eff.
Moustafa Hamada eff.
Khalil Hassan eff.
Hassan Achmawi eff.

Cercle de Zifta

(Mansourah)

Inspecteur	A. M. Adamson.
Directeur des travaux	G.F. Brooke.
» »	L.F.P. de Smidt.
» *adjoint des travaux* . .	T. B. Carter.
» » » . .	F. W. C. Roberto.
Ingénieur en chef	Mahmoud Azmi eff.
» »	Mohamed Zaki eff.
» »	Hussein Sami eff.

Ingénieurs-adjoints

Ramzi Stino eff.
Mohamed Rachouan eff.
Aly Sabet eff.
Zaki Labib Ibrahim eff.
Ahmed Kourchid eff.
Mohamed Enayat eff.
Ibrahim Sabri eff.
Mohamed Moukhtar eff.
Mohamed Ismaïl eff.
Abdalla Fahmi eff.
Osman Barakat eff.

Troisième Cercle d'Irrigation (*suite*)

Commis-comptable

Néguib Rathle eff.

Commis

Salama Mohamed eff.
Riad Assaad eff.
Younan Labib eff.
Nasrallah Ghali eff.
Abdel-Nabi Ibrahim eff.
Ahmed Mohamed eff.
Scandar Aziz eff.
Costandi Gabra Foti eff.

Inspection Générale des Irrigations de la Haute-Egypte

Inspecteur général . . . . . John Langley.
Commis-comptable . . . . . Saleh Aly eff.
Commis . . . . . Ibrahim Emara eff.
» . . . . . Iscandar Tadros eff.

Quatrième Cercle d'Irrigation
(*Assiout*)

Inspecteur . . . . . H. W. Molesworth.
Directeur des travaux . . . . E. Lambton.
» *adjoint des travaux* . . John Murray.
» » » » . . K. V. Johonstone.
Ingénieur en chef . . . . . Mohamed Zahed bey.
» » . . . . . Mohamed Afifi eff.
» » . . . . . Ibrahim Abassi eff.

Ingénieurs-adjoints

Mohamed Wafaï eff.
Ibrahim Zaki eff.
Gohar Loutfi eff.
Rizk Ibrahim eff.
Mohamed Sadek eff.
Tadros Abdel-Chéhid eff.
Ahmed Kamel eff.
Youssef Aref eff.
Ahmed Nafé eff.
Farid Mikhaïl eff.
Mohamed Naguib Mortada.
Ahmed Fouad eff.
Mohamed Zaki eff.

Commis-comptable

Amin Mahfoud eff.

Commis

Ahmed Mohamed eff.
Tadros Mikhaïl eff.
Riad Francis eff.
Hassan Aly eff.
Kamel Grès eff.
Dimitri Wassef eff.
Sayed Emara eff.
Labib Barsoum eff.
Hanna Mikhaïl eff.
Tewfik Fahmy eff.
Mohamed Nour eff.

Cinquième Cercle d'Irrigation
(*Keneh*)

Inspecteur . . . . . Mohamed Chafik bey.
Directeur des travaux . . . . A. B. Buckley.
» » *adjoint*. . Mohamed Ismaïl eff.

Cinquième Cercle d'Irrigation *(suite)*

Ingénieurs-adjoints

Moustafa Farag eff.
Ahmed Fahmy eff.
Mohamed Zaki eff.
Ahmed Farid eff.
Metawa Hamad eff.
Moursi Sadek eff.
Chafei Fawzi eff.
Hussein Loutfi eff.
Mohamed Fahim eff.
Nessim Fahmi eff.
Ahmed Sabri eff.
Mohamed Osman eff.

Commis-comptable

Aziz Sawirès eff.

Commis de 1re classe

Mohamed Abdel-Ghani eff.

Commis

Saad Rizk eff.
Ahmed Helmi eff.
Darwiche Moustafa eff.
Tewfik Mohamed Omar.
Mahmoud Zaki eff.
Sabet Sawires eff.
Amin Hussein eff.

Cercle de Fayoum

Inspecteur . . . . . Hussein Wassef bey.
Directeur-adjoint des travaux . . G. Parker.
» » » . . A. V. Butcher.
Ingénieur en chef. . . . . . Sayed Moustafa eff.

Ingénieurs-adjoints

Abdel-Halim Zaki eff.
Ibrahim Loutfi eff.
Ahmed Sadek eff.
Ahmed Soliman eff.
Mohamed Amin eff.

Commis en chef

Mohamed Farag eff.

Commis-comptable

Alexandre Mardini.

Commis

Ibrahim Raffat eff.
Mahmoud Kamel eff.
Kamel Azmi eff.
Bichai Basili eff.
Gabra Abdel-Malak eff.
Ahmed Sadek eff.

Direction des Travaux de Guirgueh

Inspecteur . . . . . Mahmoud Sidki bey.
Directeur des travaux . . . . Hassan el-Arab eff.
» *adjoint des travaux.* . Ibrahim Rizk eff.

Ingénieurs en chef

Youssef Sidki bey.
Aly Chérif eff.

Ingénieurs-adjoints

Abdel-Halim Helmi eff.
Atia Soliman eff.
Mohamed Rachwan eff.
Hassan Hassib eff.
Mohamed Choucri eff.
Mohamed Khaled eff.
Mokhtar Tewfik eff.
Ahmed Rouchdi eff.

Commis-comptable

Wassef Louis eff.

Commis

Mohamed Azmi eff.
Ibrahim Ismaïl eff.
Ahmed Hassan eff.
Taha Ahmed eff.
Fahmi Nakhla eff.
Ebeid Guindi eff.
Ahmed Aly eff.
Aly Bahgat eff.
Zakaria Hanna eff.

Direction Générale des Constructions et Réservoirs

(Caire)

Directeur Général	Murdoch MacDonald C.M.G.
Ingénieur résident, Réservoir d'Assouan	Archibald MacCorquodale.
Ingénieur adjoint résident, Réservoir d'Assouan	Frank S. Lyster.
Directeur des Ateliers, Réservoir d'Assouan.	David A. F. Watt.
Ingénieur	P.H. East.
»	Frederick Robert Stent.
»	Frank L. Kelty.
»	Alfred Rosenzwig.
»	Youssef Hazzi.
Mécanicien en chef	D.F. Mackenzie.
Chef maçon inspecteur	Thomas Mac Pherson.
Comptable	Ghobriel Mikhaïl eff.
Magasinier en chef	Albert Martini.
Commis.	Scandar Abdel-Nour eff.
»	Silwanis Raphail eff.
»	Labib Saad eff.
»	Raghib Sawiris eff.
»	Amin Hassanein eff.
»	Saweha Tawadros eff.

Barrage d'Assiout

Inspecteur . . . . . G. T. Brooke.

Directeurs-adjoints des travaux

H. Hindmarch.
Saleh Enan eff.

Ingénieurs en chef

Hassan Choucri eff.
Mohamed Kani eff.

Ingénieurs-adjoints

Ahmed Osman eff.
Abdel-Méguid Ibrahim eff.
Maksoud Boctor eff.
Mohamed Choukri eff.
Elias Farid eff.
Amin Saad eff.
Mohamed Tewfik Ibrahim eff.

Commis comptable

Younan Nabil eff.

Commis

Abdallah Abdel-Kérim eff.
Amin Fahmi el-Hariri eff.
Habib Ghobrial eff.
Néguib Khalil eff.

Inspection générale de Conversion des Bassins

Ch. Soliman pacha (imm. Savoy Hotel)

Inspecteur général	G. B. Ireland.
Ingénieur en chef	Aly Taleb eff.
» »	Ahmed Abdel-Samieh eff.
Directeur des travaux	F. Newhouse.
Chef comptable	J. Doughan.
Secrétaire	A. Mirshak

Service des Villes et Bâtiments

Direction Générale des Bâtiments

Directeur général	E. T. Richmond.
Commis	Alexandre Kafrouni.

Bureau d'Architecture

Architecte en chef	P. C. Pastour.
Architecte	M. Slater.
»	F. R. H. Darke.
»	A. Enser.
»	Ch. Prampolini.
»	D. W. Pollock.
Chef métreur	E. Scarpa.
» *commis*	P. Asfar.
» *de l'atelier photocopique* . .	L. Fiorillo.

Inspectorat des Villes et Bâtiments de l'Est

Inspecteur	E. Hood.
» *adjoint*	G. Vutà.
Directeur des travaux	Ahmed Raouf bey.
Chef commis	Alexandre S. Debbané.

Inspectorat des Villes et Bâtiments de l'Ouest

(Alexandrie)

(35, boul. Ramleh)

Inspecteur	Fritz Ehrlich.
Directeur des travaux	F. C. Berger.
» » *adjoint*. .	Michel Kufodontis.
Ingénieur en chef	Artin Mihran.
Chef comptable	A. Fardulli.
» *écrivain*	Abdel-Latif Helmy eff.

Inspectorat du Centre

(Delta)

Inspecteur	Gustave Schäuffele.
Directeur des Travaux	F. P. Watson.
» »	L. C. Enness.
» » *adjoint*. .	Henri Passe.
» » » . .	L. Forté.
Ingénieur en chef	Ibrahim Chaaban eff.
» *1re classe*.	Ibrahim Borham eff.
» *4me classe*	Farid Helmi eff.
Architecte	A. Piattoli.
»	O. Horewitz.
Secrétaire	Nakhla Sab el-Leil eff.
Chef comptable	Mohamed Mourad eff.

Commis

Mahmoud Mohamed Hammouda eff.	Hamed Abdel-Latif eff.
Nicolas M. Cassir.	Moustafa Hamdi eff.
Moustafa Nasr eff.	

Inspectorat des Villes et Bâtiments du Sud

Inspecteur	C. A. de Cosson.
Directeur des travaux	R. Hebert.
Ingénieur en chef	Ismaïl Omar eff.
» *1re classe*.	Mohamed Moukhtar eff.
»	Hamed Aly eff.
»	Mohamed Noshi eff.
Chef commis	Wahba Mina eff.
Commis	Tewfik Chaker.

Service de l'Électricité

Ingénieur-électricien en chef . .	J. Fierz
» » *adjoint* . .	John Zust.
» » » . .	Emile Ponzo.
Aide-ingénieur	Saïd Hanafi eff.

Service de la Ville du Caire

Inspecteur	H. Reboul.
Directeur technique	C. S. R. Haswell.
» *administratif*.	H. L. Fitz Patrick.
Chef ingénieur	Alfred Riffar.
» *commis*	Yacoub Ayad.
Archiviste	Joseph Fattal.

Tanzim

Directeur des travaux adjoint . .	Aly Sabri bey.
» » » . .	Ahmed Rachid bey.
» » » . .	Ahmed Omar bey.

Voirie

Directeur des travaux	Th. Kolheb.

Bureau de l'Économat et de la Vérification
Bureau Technique

Directeur des travaux	Tito Canella.

Tramways

Ingénieur en chef	Paul Bertrand.

Oasis

Inspecteur	Charles Gire.

Inspection du Gaz

Inspecteur	N. N.

Écuries

Chef des écuries	F. Pothecary.

Service des Eaux de Hélouan

Ingénieur en chef.	Henri Curtis.
Commis.	Abdel-Fattah Ahmed eff.

Service des Pompes de Guizeh et Guézireh

Ingénieur en chef	Henri Curtis.
Mécanicien	Alexandre Houtekier.
Commis	Ahmed Hassan eff.

Intendance de l'Opéra Khédivial

Intendant	Pasquale Clemente.
Conservateur	Victor Bellour.
Surveillant des magasins . . .	Mansour Ghanem.
Costumier	Alessandro Chiarini.

Service du Jardin Zoologique

(Guizeh)

Directeur	Stanley S. Flower.
Directeur-adjoint	Michael J. Nicoll.

Service Mécanique

Chef du service	C. G. Crawley.
Sous-chef de bureau	Bichara Massad eff.
Commis de 1re classe	Phlilippe Abcarius eff.
» *comptable*	Ewès Abdel-Wahab eff.
Ingénieur chargé du contrôle du magasin central	Hassan Lamy eff.

Service des Machines

Inspecteur	P. Swan.
» *adjoint*	M. Stubbs.
» »	G. L. Wingfield.
Commis	Foad Foggi eff.
» (*archiviste*)	G. Namé.

Ingénieurs-mécaniciens

Ahmed Chafik eff.	Ibrahim el-Ehwani eff.
Abdel-Alim Yousri eff.	Kamel Yassin eff.
Mohamed Aly Arafa eff.	Mahmoud Fahmi eff.
Mohamed Abdel-Fattah eff.	Mohamed Saddik el-Kadi eff.
Ibrahim Gobrial eff.	

Arsenal

(*Boulac*)

Chef ingénieur	G. Burnett Middleton.
» » *adjoint*	W. Curtis.
Commis	Elias Kawork eff.
»	Essayed Zein eff.

Service Mécanique, Arsénal (*suite*)

Mécanicien du vapeur	*(El-Tawaf)*	Hassanein Ibrahim Bashoudi eff.
» »	*(Tahta)* .	El-Sayed Sélim eff.
» »	*(Kahira)* .	Mohamed Ibrahim Nasef eff.
» »	*(No. 1)* . .	Sayed Taher eff.
» »	*(Boulac)* .	Hassan Ahmed Sayed eff.
» »	*(Missir)* .	Hubé Ahmed eff.
» »	*(Dandara)*.	Ibrahim Omar eff.
» »	*(Sakara)* .	Mohamed Moustafa eff.
» »	*(Rafeck)* .	Abd Rabbo Hussein eff.

Service d'Assainissement de la ville du Caire

Contrôleur général . . . . . C. Carkeet James.
Ingénieur résident . . . . . E. H. Lloyd.

Inspectorat

Directeur des travaux . . . . R. L. Maitland.

Inspecteurs

C. C. Brown.
J. H. Blaine.
M. Bertie.
J. Clifford.
J. R. Dixon.
G. D. Drewitt.
J. T. Hines.
H. Holden.
F. B. Morpurgo.
A. W. Pinson.
R. H. Lee Pennel.
T. H. Smith.
E. C. Bowden Smith.
C. G. A. Sibeth.
H. C. Sturgeon.
R. T. Thornton Toogood.
A. S. Wylie.
W. B. Bentley.

Direction Générale du
Service des Antiquités Egyptiennes et des Musées

(*Ch. Antikhana el-Masria*)

Directeur général. . . . . Gaston Maspéro.

Service technique

Conservateur		Emile Brugsch pacha.
» *adjoint*		Georges Daressy.
» »		Ahmed Kamal bey.
Directeur de travaux.		Alexandre Barsanti.
» »		Georges Legrain.
» *adjoint des travaux* . .		Emile Baraize.
Nazir du Musée		Joseph Messawar.
Bibliothécaire		Henri Munier.
Préposé à la salle de vente . .		Domenico Perez.
Inspecteur en chef	(Basse-Egypte)	Cowan Edgar Campbell (à Mansourah).
» »	(Sakkara) . .	G. E. Quibell (à Sakkara).
» »	(Moyenne-Eg.)	Gustave Lefèbvre (à Assiout).
» »	(Haute-Egypte)	Arthur E. P. Weigall (à Louxor).

Direction des Antiquités Egypt., Serv. Technique (*suite*)

Inspecteurs

Mohamed Chaban (à Zagazig).
Hassan Hosni (à Ghizeh).
Mahmoud Ahmed (à Edfou).
H. Hosni Chabsoghli (à Fayoum).
Antoun Youssef (à Tantah).
Françis Abdel-Malak (à Assouan).
Guirguis Elias (à Sohag).
Mohamed Ahmed Dohaïr (à Benha).
Tewfik Boulos (à Minieh).
Youssef Ahmed el-Saidi (à Dandarah).
Mahmoud Rouchdi (à Louxor).

Magasinier

Gabriel Guergues eff.

Service administratif

Directeur administratif . . . . Hervé Bazil.
Chef de bureau . . . . . Anis Aclimandos eff.
Rédacteur . . . . . Aristide Bochot.
Traducteur. . . . . Zaki Hatem eff.
» *arabe*. . . . . Riad Moutran eff.
Ecrivain comptable . . . . . Mohamed Farid eff.
Caissier. . . . . Georges Messawar.

Ecrivains

Fayez Khouzam.
Nasr Nasr eff.
Moubarak Bichara eff.
Mohamed Aly eff.
Rizk eff.
Fouad Hanna.
Ibrahim Mohamed Habib.
Abadir Micheriky.

Comité de Conservation des Monuments de l'Art Arabe

(Siège à l'Adm. Générale des Wakfs)

Président . . . . . Ahmed Chafik pacha.

Membres

Sir Moustafa Fehmy pacha.
Hussein Fakhry pacha.
Dr. B. Moritz.
Ibrahim Néguib pacha.
Aly Bahgat bey.
Saber Sabry pacha.
O. de Mohl.
G. Maspero.
A. Boinet pacha.
M. H. Simaïka bey.
Mahmoud Fahmi bey.
Yacoub Artin pacha.
Hanna Bakhoum bey.
E. Chassinat.
Sir H. Farnall.
C. E. Dupuis.
Antonio Lasciac bey.
Ahmed Omar bey.

Architecte en chef du Comité

Max Herz bey.

Architectes-inspecteurs

A. Patricolo.
E. Klippel.
M. F. Steyrer.

Rédacteur

M. B. Kiritzi.

Traducteur

Mahmoud Akkouch.

Musée de l'Art Arabe

(pl. Bab el-Khalk)

Directeur-conservateur	Max Herz bey.
Conservateur-adjoint	Aly Bahgat bey.

Commission des Chemins de Fer Agricoles

(Bureau à l'Administration des Chemins de fer de l'Etat au Caire)

Président	Lt. Col. G. B. Macauley bey, C.M.G. R.E., directeur général des Chemins de Fer de l'Etat.
Membre	J. Langley, inspecteur général des irrigations de la Haute-Egypte.
Membre	W. R. Williams, inspecteur général des irrigations de la Basse-Egypte.
Membre	A. Boinet pacha, secrétaire général du Ministère des Travaux Publics.
Membre	J. Haines, contrôleur des contributions directes au Ministère des Finances.
Secrétaire, ingénieur-inspecteur .	J. A. Gunn.

Administration
DES CHEMINS DE FER & DES TELEGRAPHES
(Place Bab el-Hadid)

Direction Générale

Directeur général	Lieut.-Colonel G. B. Macauley bey. C.M.G., R.E.
Directeur-général adjoint . . .	Capitaine R.B.D. Blakeney, D.S.O., R.S,
Secrétaire général	Mohamed Efflatoun bey.
Sous-secrétaire général	W. S. Nisbet.
Secrétaire pour les affaires contentieuses	Abdallah Simaïka bey.
Sous-secrétaire pour les affaires contentieuses	Ibrahim Azar.
Secrétaire des comités	Gordon Clay.
Chef du service de publicité . .	B. de Gironde.
Secrétaire arabe du directeur général	Hassanein Rifaat eff.
Chef des bureaux	J. C. Radford.
» *du bureau de rédaction* . .	W. Clethero.
» » *de traduction*. .	Néguib Sednaoui.
» » *des archives* . .	Dayan Aslan.

Service Technique

Chef du service technique . . .	Dr H. Bäy.

Comptabilité et Contrôle

Contrôleur général	H. G. Sheppard.
» » *adjoint (recettes)*	Skandar Abdel-Malak bey.
» » *adjoint (dépenses)*	R. J. Hughes.
Sous-contrôleur (recettes). . . .	J. S. St. Clair.
» » *(inspection)* . .	H. J. Edwards.
» » *(dépenses)* . . .	H. B. May.
» »	K. R. Mc Pherson.
Chef de la caisse.	B. R. Marrullier.
Chef du bureau de correspondance	F. H. Chancellor.
» » *du personnel* . .	Tewfik Badir
» » *de la tenue des livres*	Mikhaïl Ayad.
» » *de la comptabilité de la voie* . . .	Emile Roustan.
» » *de la comptabilité des magasins*. . .	Halim Tadros.
Chef caissier	Mohamed el-Sayed.
Chef du bureau de vérification des Marchandises.	Hussein Mohamed.
Chef du bureau des voyageurs . .	Georges Khoury.
» » » *statistiques* .	Kamel Goubran

Inspecteurs

Abdel-Malek Ibrahim.	Messiha Soliman.
Abdel-Messih Soliman.	Mikhaïl Awad.
Edwin Gout.	Scandar Abdel-Nour.
Hassan Abdel-Karim.	Yassa Abdel-Messih.
Mahmoud Hussein.	Wahba Ibrahim.
Mahmoud Mohamed.	Tewfik Abdel-Nour.

Exploitation

Bureau Central du Caire

Chef de l'exploitation	Capitaine G.C.M. Hall, R.E., D.S.O.
» *adjoint de l'exploitation* . .	C. A. Muntz.
» *du service des marchandises*	E. Purser.
Sous-chef du serv. des marchandises	Naguib Fahmy bey.
» » *de l'exploitation*	R. T. Grundy.
» » »	Guirguis Antoun bey.
» » »	Mohamed Safwat bey.
Secrétaire de l'exploitation . . .	E. Aston-Shepherd.
Sous-secrétaire de l'exploitation .	Yassa Ibrahim eff.
Chef du bureau du personnel . .	Eustache Théméli.
Inspecteur des marchandises . .	Joseph Penney.
» *legal*	Kamel Chehata eff.

Division de Gabbary

Inspecteur en chef de l'exploitation	G. H. Griffiths.
Sous-insp. en chef de l'exploitation	S. R. Hibbert.
Surveillant des quais	J. Axler.

Division Basse-Egypte

(Tantah)

Chef de division	B. Pearson.
Sous-chef de division	W. H. Ford.
» »	P. W. Weaver.
Inspecteur	Habib Ghali eff.
»	Salib Guirguis eff.
»	Hussein Awni eff.
»	Mohamed Anwar eff.

Division du Caire

(Caire)

Chef de division	F. Hylands.
Inspecteur	Habib Salama eff.

Division de la Haute-Egypte

(Assiout)

Chef de division	B. Humphrey.
Sous-chef de division.	S. C. Foster.
» »	J. J. Kirkness.
Inspecteur	D. J. Hilpern.

Ligne de l'Isthme de Suez

Inspecteur en chef	W. Watson.

Service de l'Éclairage

Chef du service de l'éclairage . .	R. Curry.

Ligne Louxor-Assouan

Inspecteur en chef de la ligne .	V. G. Mellin
Ingénieur	L. Mesny.

Ligne de l'Oasis de Khargha

(Quara, via Khargeh jonction)

Inspecteur en chef de la ligne .	T. A. Armstrong.

Service de la Traction

Ingénieur en chef	F. H. Trevithick, M.I.C.E.
» » » *adjoint* . . .	R. G. Peckitt, B.A., A.M.I.C.E.
Sous-chef adjoint	H. Western, A.M.I.M.E.
Ingénieur du service d'électricité.	J. B. Mc Namara.
Secrétaire de la traction . . .	E. Rye bey.
Chef dessinateur	C. E. Blyth.
» *de l'atelier des locomotives* .	J. Mc Intosh bey.
Sous-chef de l'atelier des locomotives	D. Mc Allister.
Chef de l'atelier des wagons et voitures	N. N.
Sous-chef contre-maître des wagons et voitures	F. Williams.
Chef de division de la traction au Caire	C.E.C. Peach, B.A., A.M.I.C.E.
Chef de division de la traction à Gabbary	F. Crichton bey.
Chef de division de la traction à Tantah	J.M.E. Langton, B.A., A.M.I.M.E.
Chef de division de la traction à la Haute-Egypte, Minieh . .	J. Maudslay.
Sous-chef de division à Minieh .	E. Mays.
» » » *à Port-Saïd*	A. Dyke.
Insp. des installations des eaux .	Mohamed Sabet eff.

Service de la Voie

Ing. en chef de la voie et des trav.	B. Verschoyle.
» » *adjoint de la voie* .	G. Bimsenstein.
» » » *des ponts* .	A. Husson.
Aide de l'ingénieur en chef . .	F. Hovil.
Ingénieur au serv. central . . .	C. O. Campbell.
Chef du service des signaux . .	J. E. Smith.
Sous-chef du service des signaux	J. W. Gibbons.
» » »	C. Stopford.
Ing. divisionnaire, Tantah . . .	W. J. Mc Queen.
» » *Gabbari* . . .	J. C. Serjeant.
» » *adjoint, Gabbari*	J. Addie.
» » *Caire*. . . .	R. H. Duke.
» » *Embabeh* . .	L. Dairaine.
» » *adjoint, Caire* .	H. Daffa.
» » » *Assiout*.	Ch. Beaugé.
Chef du bureau central de la voie et des travaux	Attia Wahby bey.
Ingénieur au service central . .	Abdel-Aziz Farid bey.
» » » . .	J. Diacomidis.
Sous-ing. en chef adj. des ponts .	J. Raimondi.
Chef du bureau des dessins . .	F. M. Azzopardi.
Ingénieur, service du domaine .	Camille Toureille bey.
Ingénieur du district du Caire .	A. Diacomidis.
» » *d'Alexandrie*	Ed. Vassallo.
» » *de Minieh* .	Mohamed Tewfik bey.
» » *de Mansourah*	Ibrahim el-Sayed eff.
» » *de Port-Saïd*	N. Popovici.
» » *d'Embabeh* .	Abdul-Hamid Hamdi eff.

Service de la Voie (*suite*)

Ingénieur du district de Tantah .	Mohamed Hassan Tewfik bey.
» » *de Sohag* .	Amin Dos eff.
» » *de Zagazig*.	Ahmed Ibrahim eff.

Magasins Généraux

Chef du service	F. Woodley Page.
Sous-chef du service	Ed. H. Callender.
Secrétaire et comptable	R. G. Micklam.
Inspecteur	M. R. Pattison.
»	M. Logan.
Service des Achats à l'Etranger .	F. Clarke.
» » *en Egypte* . .	M. Power.
Inspecteur des matériaux de la Voie	Simmonds.
Sous-inspecteur	A. H. Allen.
» »	G.W. English.

Service Médical

Chef du service médical. . . .	Major C. S. Spong, D.S.O.
Sous-chef du service médical . .	Dr. A. Murison.
Chef du bureau	Wadid Shenouda.

Médecins de Districts

Médecin du district d'Alexandrie .	Dr. A. Webb Jones.
» » *du Caire* . .	Dr. Ed. Schmeil.
» » *de Boulac* .	Dr. H. Farhy.
» » *de Tantah* .	Dr. M. El-Hakim bey.
» » *de Mansourah*	Dr. Abdel Samad Guindy.
» » *de Zagazig* .	Dr. Naguib Moftah.
» » *d'Ismaïliah* .	Dr. M. Shahin bey.
» » *d'Embabeh* .	Dr. Mourad Ayoub bey.
» » *de Minieh* .	Dr. D. Fahdé.
» » *de Sohag* . .	Dr. M. Sadek.
» » *de Louxor* .	Dr. M. Kamel.
Méd. de la Clin. de Bab-el-Guédid	Dr. S. Kaïm.
» » » *de Gabbary* . .	Dr. E. Kheirallah.

Télégraphes

Inspecteur-général	J. D. Wallich.
Sous-inspecteur général. . . .	Major J. S. Liddell, R.E..
» » *adjoint*	G. F. Schreiber.
Inspecteur principal.	H. Mayne.
Inspecteur de la 1re Section . .	Antoine Busuttil.
» » » *2me* » . .	Georges Dupont.
» » » *3me* » . .	Ibrahim Rushdy.
» » » *4me* » . .	M. Khoury.
» » » *5me* » . .	Hannalla Scaros.
» » » *6me* » . .	Aly Ibrahim.
Secrétaire	Ahmed Naghi.
Chef comptable	G. Farahian.
Chef de contrôle	Mohamed Naghi.
Electricien	Mohamed Hassan.

ADMINISTRATION DES DOMAINES DE L'ETAT

(Avenue de Boulaq)

Administration Centrale

Commissaire français	Benjamin Muller.
» *égyptien*	Moustafa Maher pacha.
» *anglais*	J. S. Birch pacha.
Secrétaire général	Jules Douziech.
Directeur de la comptabilité et de l'agence d'Alexandrie . . .	Paul Barriety bey.
Directeur des locations ventes et du sous-lotissement	Adrien Hénon bey.
Directeur adjoint des locations ventes et du sous-lotissement . . .	Alphonse Jarry bey.
Vétérinaire en chef	J. B. Piot bey.
Ingénieur en chef	A. Souter.
Directeur du secrétariat. . . .	Naghib Youssef Sayour bey.
Sous-directeur aux recouvrements.	Nicolas Nassif bey.
» » *à la comptabilité* .	Ibrahim Bacoura bey.
Chef de bureau à la comptabilité.	Georges Oghia.
» » » » .	F. Brouard.
Chef de bur. aux locations et ventes	Aly Rifaat bey.
Chef de bureau	Frédéric Lanteirès.
Ingénieur	H. Kientzy.
Chef de bureau au secrétariat. .	Léon Hallag bey.
» » *contentieux* .	Spiridon Saba bey.
Caissier	Mohamed Kamel el-Bosti.
Médecin	Dr Alfred Hadgès.
Inspecteur	Emile Hénon.

Service Externe

Ingénieur en chef de la 1re circonscription	Charles Audebeau bey.
Ingénieur de la 1re circonscription	Max Sakakini.
» » » » .	Gaston Croviser.
Ingénieur en chef de la 2me circonscription	Colani.
Ingénieur de la 3me circonscription	Alexandre Wood.
Ing. adj. de la 3me circonscription	J. Rousseau.
Ingénieur de la 4me circonscription	Joseph Caruana.
Sous-Inspecteur du sous-lotissement	Antonin Willeroi.
» » » »	Emmanuel Buhagiar.

ADMINISTRATION DES GARDE-COTES

(Bureau Central: Ch. el-Kassed, Bab el-Louk)

Direction Générale

(Caire)

Directeur Général	El-Lewa G. G. Hunter pacha.
» » *adjoint* . . .	El-Miralaï G. F. G. Purvis bey.
» *de la comptabilité* . .	Alexandre Bichara bey.
Chef du contentieux	Jean Kahil bey.

Magasins et Ateliers

(Alexandrie)

Directeur	El-Kaïmakam R. Pringle bey.
» *adjoint*	El-Saghkolaghassi G. P. Magrath.
Ingénieur en chef	El-Bimbachi J. Bell.

Directorat de l'Ouest

(Alexandrie)

Directeur	El-Kaïmakam C. L. Snow bey.
» *adjoint*.	El-Bimbachi F. Yanzeller.
» »	» G. Morice.

Districts

Service de Terre

SHEFAKHANA *(Siège Mex)*

Bimbachi	F. Stagni.

ALEXANDRIE *(Siège Fort-Adda)*

Bimbachi	Mohamed Fahim eff.

RAMLEH *(Siège Bringi-Nokta)*

Saghkolaghassi	Ragab Ramadan eff.

ABOUKIR *(Siège Aboukir)*

Youzbachi	Neguib Attalla eff.

ROSETTE *(Siège Rosette)*

Youzbachi	Saleh Fahmi eff.

BOROLLOS *(Siège Borollos)*

Youzbachi	Mohamed Allam eff.

MOYENNE ÉGYPTE *(Siège Ein-Chems)*

Youzbachi	Mahmoud Hamza eff.

MARSA MATROUH *(Siège Marsa Matrouh)*

Bimbachi	L. Royle.

DEBBA *(Siège Debba)*

Youzbachi	Nimr Aly eff.

Directorat de l'Ouest, Service de Terre *(suite)*

EL-AMAID *(Siège El-Amaïd)*

Youzbachi . . . . . Almaz Abdallah eff.

SIDI BARANI *(Siège Sidi Barani)*

Youzbachi . . . . . Mohamed Naim eff.

Directorat de l'Est
(Port-Saïd)

Directeur . . . . . El-Kaïmakam R. T. Sheehan bey.
Directeur adjoint. . . . . El-Bimbachi A. Jeilding.

PORT-SAID *(Siège Port-Saïd)*

Bimbachi . . . . . T. Moffett Potts.

CANAL *(Siège Ismaïlia)*

Youzbachi . . . . . N.N.

SUEZ *(Siège Port-Tewfik)*

Bimbachi . . . . . G. Herbert.

MER ROUGE *(Siège Victoria Camp, Suez)*

Saghkolaghassi . . . . . Ahmed Fouad eff.

KOSSEIR *(Siège Kosseir)*

Youzbachi . . . . . Ibrahim Husni eff.

DAMIETTE *(Siège Ezbet el-Borg)*

Youzbachi . . . . . Abdoullah Mabrouk eff.

MENZALEH *(Siège Mataria Dakahlieh)*

Saghkolaghassi . . . . . Chalabi Moustafa eff.

Service de Mer

PORT-SAID *(Siège Port-Saïd)*

Commandant . . . . . El-Youzbashi Mahmoud Zeid eff.

SUEZ *(Siège Port-Tewfik)*

Saghkolaghassi . . . . . Hamza Wahbi eff.

CROISEUR KHÉDIVIAL *(Nour el-Bahr)*

Commandant . . . . . Saghk. Mohamed Abdel-Ati eff.
Chef mécanicien . . . . . R. Neil.

SERVICE DU PORT D'ALEXANDRIE Y COMPRIS LA POLICE DU PORT

Commandant . . . . . El-Bimbachi K. Dowson.

CROISEUR KHÉDIVIAL *(Abdel-Moneim)*

Commandant . . . . . El-Bimbachi Mohamed Moustafa eff.
Chef-mécanicien . . . . . R. Bone.

CROISEUR *(Abbas)*

Commandant . . . . . El-Bimbachi R. V. Phillips.
Chef-mécanicien . . . . . J. Bone.

VAISSEAUX-ÉCOLES *(Deeb-el-Bahr* et *Nessim)*

Commandant . . . . . El-Bimbachi R. V. Phillips.

ADMINISTRATION des PORTS et PHARES EGYPTIENS

Directeur général . . . . . Contre Amiral H. R. Robinson, R. N.

Service Administratif

ALEXANDRIE *(Arsenal)*

Secrétaire général	Douglas G. Morice bey.
Directeur du secrétariat. . . .	Hassan Mazloum bey.
» *de la comptabilité* . .	Jacques Azam bey.
» *des magasins*. . . .	Chehata D. Anawati eff.
Capitaine du Port (PORT-SAID). .	Frédérick Dixon bey.
» » (SUEZ) . . .	John Falconer bey.
» » (DAMIETTE) . .	Mohamed Noor-el-Din Ebady eff.
» » (ROSETTE) . .	Boutros Bichaï eff.
1er inspecteur.	S. C. Peacock.
Inspecteur	Mohamed Fathy eff.
Surveillant des Quais	Mohamed Mehrez eff.

Service de la Marine

Inspecteur en chef de la marine .	Kaïm. E. H. Grogan bey, Lieut., R.N.
Chef de la capitainerie du port .	Miralay Ahmed Bakri bey.
Surintendant du matériel flottant.	J. W. Gardner.
Chef ingénieur du matériel flottant	J. E. Roberts.
Surveillant du tonnage. . . .	N. Famolaro.
Commandant des marins . . .	Yuzbachi Mahmoud Hamdi El-Dib eff.
Officier de la station des signaux de Kom el-Nadoura . . .	Youzbachi Youssef Sami eff.
Officier de la station des signaux de Kamarieh	P. Busuttil.
Commandant (H. H. S. AIDA) . . .	Bimbachi C. E. D. Trelawny.
Sous-commandant (H. H. S. AIDA) .	El-Saghkolagassi W. S. Watt.
Chef ingénieur (H. H. S. AIDA). .	M. B. Irvin.

Service Technique

Ingénieur en chef.	B. Malaval.
» » *adjoint* . . .	G. Jondet.
» *d'inspection*	A. C. A. Wigdahl.
» *en chef du Phare de Port-Saïd*.	A. Ashton.
Ingénieur de 1re classe. . . .	L. Mazin
» *des Phares et du Dock*.	A. Grafton.

ADMINISTRATION GÉNÉRALE DES WAKFS

(Ch. Gameh Charkass, 20)

Directeur général et chef de Cabinet Honoraire de S. A. le Khédive	S.E. Ahmed Chafik pacha.
Ingénieur en chef	Mahmoud Fahmi bey.
Directeur des services des recettes et d'Agriculture	Mohamed Abaza bey.
Directeur des services administratif et financier	Mohamed Aly Delawar bey.
Directeur p.i. du contentieux . .	Khaled el-Fawal bey.
Moufti	El Cheikh Mohamed Bakhati.
Ingénieur en chef des monuments de l'Art Arabe	Max Herz bey.
Inspecteur	Aly Rida bey.
»	Mohamed Bahgat bey.
»	Abdel-Hamid Hamdi bey.
»	Ibrahim Saleh eff.
»	Ibrahim Hafez eff.
»	Galal Fahim eff.
»	Mohamed Saïd eff.
Inspecteur sanitaire	Dr. Saad Sameh bey.
» *des pharmacies* . . .	Aziz Hassan eff.
» *véterinaire*	Mohamed Hafez eff.
» *des mosquées* . . .	Cheikh Mohamed Achour.
» » » . . .	Abdel-Khalek Moustafa eff.
Délégué auprès des mehkémehs .	Cheikh Mohamed El-Danaf.
Chef comptable	Ibrahim Aly bey.
» *de la section des recettes* .	Ahmed Fahmy bey.
» » » *administrative*.	Ahmed el-Azhary bey.
» » » *des Wakfs privés et de bienfaisance*	Ismaïl Aly eff.
Chef du secrétariat	Mohamed el-Mouelhy bey.
Secrétaire particulier de S. E. le Directeur Général	Mohamed Waguih eff.
Mamour de la 1re section des Wakfs au Caire	Mohamed Tewfik bey.
Mamour de la 2me section des Wakfs au Caire	Mohamed Nafé bey.
Mamour de la 3me section des Wakfs au Caire	Mohamed Abdel-Latif eff.
Mamour de la 4me section des Wakfs au Caire	Moustafa Riad eff.
Mamour des Wakfs d'Alexandrie	Youssef Lotfi bey.
» » *de Biba* . .	Mohamed Youssef bey.
» » *de Damanhour*	Mohamed Hosni bey.
» » *de Tantah*. .	Mohamed Khaïrat eff.
» » *de Guizeh*. .	Aly Kamel eff.
» » *de Galioubieh à Mouchtohor*	Mohamed Moustapha eff.
Mamour des Wakfs de Charkieh à Zagazig	Hussein Rouchdi eff.

Mamour des Wakfs de Mahalla El-Kobra	Ahmed Assem eff.
Mamour des Wakfs de Chabas & Calline à Calline	Mohamed Aly Nasser eff.
Mamour des Wakfs de Mansourah	Hassan Sirry eff.
» » *de Béni-Souef et Fayoum à Béni-Souef* . .	Abdel-Kader Fouad eff.
Mamour des Wakfs de Minieh .	Abdel-Kader Khaïri eff.
» » *d'Assiout* . .	Mohamed Mahfouz eff.
» » *de Kéna* . .	Mohamed Attia eff.
Médecin en chef de l'Hôpital d'el-Azhar	Dr. Mohamed Chaker bey.
Médecin en chef de la Clinique de Kalaoun.	Dr. Amin Fahmy bey.
Médecin en chef de la Clinique de Manchieh	Dr. Saïed Rifaat eff.
Médecin en chef de la Clinique du Vieux Caire	Dr. Saad el-Khadem bey.
Médecin en chef de la Clinique de Boulac	Dr. Mohamed Labib bey.
Médecin en chef de la Clinique de Tantah	Dr. Mohamed Zohni eff.
Médecin en chef de la Clinique d'Alexandrie	Dr. Zaki Tewfik eff.
Médecin et directeur de l'Asile des Enfants au Caire	Dr. Abdel-Aziz Nazim bey.
Médecin et directeur de l'Asile des Viellards à Gabbari, Alexandrie	Dr. Khalil Azmi eff.
Médecin et directeur de l'Asile des Vieillards à Tourah	Dr. Mohamed Hilmy Kassem eff.

CAISSE DE LA DETTE PUBLIQUE

(*Ch. el-Bedak*)

Commissaire-délégué d'Allemagne .	Ottmar von Mohl.
» » *d'Autr.-Hongrie*	Comte G. de Hohenwart.
» » *de France* . .	Comte de Vauvineux.
» » *de Grande-Bret.*	Harry Farnall.
» » *d'Italie* . . .	Sénateur G. Adamoli.
» » *de Russie* . .	Maurice Prozor.
Secrétaire général	C. Caprara.
Directeur de la comptabilité . .	A. Froli.
Secrétaire	P. Mille bey.
Chef du service de vérification .	M. Chaffin.
» » *de l'émargement*.	V. Morana.
» *des archives*	S. Camugli.
Comptable	S. Mirandoli.
Sous-chef de l'émargement . . .	R. Bluntschli.
Aide-secrétaire	A. Zona.

Vérificateurs

G. Sednaoui.
G. Ricordi.
A. Thomas.
Ed. Lambert.
C. Psiaqui.
R. Hopper.
L. Ernie.
J. Kahil.
Ed. Ghisi.

Emargeurs

J. P. de Marna.
M. Bussa.
R. Froli.
M. Nacamuli.
G. Denardo.
A. Bercovich.
E. Degni.
G. Mihanoff.
A. Hazarian.
L. Teissier.
G. Salmon.
C. Azam.
M. Hopper.
O. Yatrou.
V. Barucci.
A. Froli.
F. Svoboda.
A. Vicini.
E. Billaudeau.
Y. Pachalian.
E. Badouani.
E. Bertolini.
E. Marcarian.
G. Tomich.
E. Name.
J. Caruana.
G. Giacomelli.
P. Galanon.
M. Ossanna.
E. Alliot.
R. Gaillardot.

Chef-caissier

Ibrahim Mahdy bey.

Sous-caissier

Ahmed Moustafa eff.

Conseil Sanitaire, Maritime et Quarantenaire d'Egypte

(1, r. ancienne Bourse)

Président	Dr. M. Armand Ruffer, C.M.G.
Inspecteur général	Dr. R. Briend.
Délégué égyptien (inspecteur sanitaire de la Ville)	Prof. E. Gotschlich.
Délégué égyptien (Inspecteur vétérinaire en chef des services sanitaires)	W. Littlewood.
Délégué d'Allemagne	Ed. Hopmann.
» *d'Angleterre*	Homan Mulock.
» *d'Autriche-Hongrie* . .	A. Petrovic.
» *de Belgique*	Dr. Ed. Bérard.
» *de Danemark*	Dr. P. Trekaki.
» *d'Espagne*	J. Vasquez y Lopez Amor.
» *de France*	Paul Verchère de Reffye
» *de Grèce*.	Dr. N. S. Tsamis.
» *d'Italie*	Dr. A. Torella.
» *de Norvège*	Dr. N. Demetriadis.
» *des Pays-Bas*	Dr. P. Demech.
» *du Portugal*	Dr. M. Mauri.
» *de Russie*	A. d'Abaza.
» *de Suède*.	Prof. E. Kartulis.
» *de Turquie*	Dr. E. Mizzi.
Médecin sanitaire d'Allemagne .	Dr. P. Gatzky.
» » *d'Angleterre* .	Dr. A. Morrison.
» » *d'Autriche-Hongrie*	Dr. A. Osborne.
» » *de France* . .	Dr. H. Legrand.
» » *de Russie* . .	Dr. F. Cogniard.
Secrétaire Général	Georges Zananiri pacha

Administration Quarantenaire

Direction Centrale d'Alexandrie

Président	Dr. M. Armand Ruffer. C.M.G.
Inspecteur général	Dr. R. Briend.
Secrétaire général	Georges Zananiri pacha.
Chef du bur. central de la comptabilité	A. Agnati.
Premier comptable	Ep. Avierino.
Architecte en chef	N. W. de Courcy.
Vétérinarie en chef.	Dr. F. Intonti.
Chef-commis du secrétariat . .	C. Aloi.
Interprète	Emile Zananiri.
»	Mohamed Habib.
Architecte	E. Bauer.
Chef-commis (archiviste) . . .	P. Chasseaud.
» » *à la comptabilité*. .	P. Paganelli.

Direction Centrale

Econome	P.B. Kneeu.
Commis au secrétariat	H. Delorme.
Commis indigène.	Hussein Fehmy.
Pharmacien	L. Chiara.

Office Quarantenaire du Port-Vieux (Alexandrie)

Directeur	Dr. D. Burlazzi bey.
Médecin-adjoint	Dr. E. Gaetanos.
Médecin	Dr. J. Kanony.
»	Dr. G. Calvocoressi.
»	Dr. J. G. Willmore.
Doctoresse	Miss L. Forster.
Chef-commis	S. Morpurgo.
Vétérinaire	B. Soucail.
»	A. Magni.

LABORATOIRE BACTÉRIOLOGIQUE DE CHATBY *(Alexandrie)*

Directeur	Dr. M. Crendiropoulo.
Bactériologue	Dr. G. Calvocoressi.
»	Dr. J. G. Willmore.
Préparateur	J. Piccinini.

Office Quarantenaire de Suez (Port-Tewfik)

Directeur, médecin en chef	Dr. J. Batko.
Médecin	Dr. S. Bonan.
»	Dr. F. Vay.
»	Dr. J. Hayes.
»	Dr. M. Taranow.
»	Dr. Cano.
Doctoresse	Miss G. Russell.
Chef-commis	J. Biagini
Vétérinaire.	Aly Hedar.

Office Quarantenaire de Port-Saïd

Directeur	Dr. V. Belleli.
Médecin-adjoint	Dr. S. Loutfalla.
Médecin	Dr. R. Brandès.
»	Dr. R. Paret.
»	Dr. E. Vourekas.
Doctoresse	Mlle M. Schultz.
Vétérinaire.	J. Thomas.
Commis.	F. Gredy
»	J. Truchot.

LABORATOIRE BACTÉRIOLOGIQUE DE PORT-SAID

Dr. F. Gotschlich.

Campement Quarantenaire de Tor

Directeur	Dr. C N. Zachariadis bey.
Chef-commis	J. Alby.

Office Quarantenaire de Suakim

Directeur	N.N.

Office Quarantenaire Kosseir

Directeur provisoire	Dr. Tyrtcos.
Vétérinaire provisoire	Moustapha Serry.

Office Quarantenaire de Rosette

Directeur	Dr. J. Fronista.

Office Quarantenaire de Damiette

Directeur . . . . . Dr. T. Contos.

Poste Quarantenaire d'Ismaïlia

Vétérinaire provisoire . . . . Aly Serry.

Poste Quarantenaire de Kantarah

Vétérinaire . . . . . Hussein Kamel.

Poste Quarantenaire d'Aboukir

Chef du Poste. . . . . Ahmed Ghanem.

Poste Quarantenaire de Bourollos

Chef du Poste. . . . . Mohamed Soliman.

DIRECTION GÉNÉRALE DES DOUANES

Direction Générale

Directeur général . . . . . A. King Lewis.
Secrétaire général . . . . . T. C. Macaulay.
» *part. du directeur général* Hussein Sami.

Secrétariat et Contentieux

Directeur . . . . . Wahbé Ibrahim bey.
Sous-chef de bureau. . . . . Joseph Achkar.
» » . . . . . Paul Mouzouris.
» » . . . . . Aly Osman.

Comptabilité

Directeur . . . . . J. A. Tinghir bey.
Sous-directeur. . . . . F. J. Barker.
Chef du bureau du contrôle . . Jean Sarkis.
» » » *du personnel* . . N.N.
Sous-chef de bureau . . . . . Nicolas Mikhaïl Sémeika.
Caissier principal . . . . . Mohamed Moustafa.
Chef de l'économat . . . . . Michel Maksud.

Tarifs et Estimations

Directeur . . . . . Fathalla Soussa bey.

Statistique

Directeur . . . . . Humbert Cuniberti.

Bureau des Inspecteurs

Inspecteur en chef . . . . . John A. Tarrell.

Inspecteurs

Jacques Chalom. Alexandre Goldstein.
Mohamed Gammal bey. Charles Ed. Maltass.

Douane d'Alexandrie

Directeur . . . . . Michel Ayoub bey.
Sous-directeur . . . . . Ismaïl Salem bey.
» . . . . . C. C. Curwen.
Bachkateb . . . . . Abdel-Malak Guergues.
Chef du bur. renseign. et personnel Nessim Yanni.
» » *des manifestes* . . Alexandre Ghattas.
» » *du Secrétariat* . . Alexandre Abdennour.
Mamour . . . . . H. A. Rickards.
» . . . . . Bassili Simeika.
» . . . . . Ibrahim Sidky.
» . . . . . Choucri Chidiac.
» . . . . . Mohd. H. Gheriani.
» . . . . . Naguib Elias.
» . . . . . Ahmed Gharbo.

Section A

Contrôleur . . . . . Angelo Valle bey.
Chef de section . . . . . Mohamed Saleh.
Estimateur . . . . . Joseph Riso Levy.
» . . . . . Mahmoud Chehaté.
» . . . . . Mohamed Madwar.
» . . . . . Ibrahim Montasser.

Douane d'Alexandrie *(suite)*

Section B

Contrôleur	Gabriel Salhani bey.
Chef de section	Tewfik Sedki.
Estimateur	J. Vaïs.
»	F. Fernous.
»	A. Randone.
»	Michel Khalil.
»	Aly Shaban.
»	R. Rickards.

Section C

Contrôleur	Thomas Bent.
Chef de section	Abdel-Khalik Gemï.
Estimateur	Elias Youssef.
»	Mahmoud Ratib.
»	Ahmed Fauzi.
»	Michel Hobeika.

Section D

Contrôleur	Max Schiarabati.

Section E

Contrôleur	Shoukri Shediac.
Chef de section	Mohamed Ramadan el-Fouli.
Estimateur	Edouard Leoncavallo.
»	Ahmed Shafik.

Inspection de la Garde

Inspecteur des gardes	Charles Randall bey.
Aide-inspecteur	William Paling.

Douane de Mahmoudieh

Directeur	Moussa Naghi bey.
Bachkateb	Rizg Hanna.
Commis de 1re classe	Andarawes Hanna.
Mamour	Aly Fahmi.
Aide-estimateur	Ibrahim Loutfi.

Première Section d'Estimation

Contrôleur	Alexandre Maccardiche Gevahirgian.
Chef de section	Mahmoud Arafa.
Estimateur	Georges Badaro.

Troisième Section d'Estimation

Contrôleur	Mahmoud Rassim bey.
Chef de section	N. N.
Estimateur	Youssef Bichara.
»	Ismaïl Soultan.
Aide-estimateur	Ahmed Taalat.

Douane des Tabacs

Directeur	Ahmed Abani bey.
Sous-directeur.	Ildo Vascotto.
Inspecteur	Raflé Maksoud.
Bachkateb et secrétaire	Georges Nahas.
Chef-magasinier	Aziz Bataini.

Douane du Caire

(*Saptieh*)

Directeur	Charles H. Rowlatt.
Estimateur	Richard Williams.
»	Moustapha Gheneim.
»	Moussa Gozlan.

Douane de Port-Saïd

Directeur	Arthur Williams.
Inspecteur	Mohamed Loutfi.
Bachkateb	Selim Ahmed.
Estimateur.	Dakhour Zakian.

Douane de Suez

Directeur	Bassiouni Zaki bey.
Inspecteur	Neguib Kedemos.
Bachkateb	N.N.
Estimateur.	Mohamed Izhac.

Douane de Damiette

Directeur	Ahmed Abdel-Khalek bey.
Moaven.	Mahmoud Moussa.

DIRECTION GENERALE DES POSTES

Direction Générale

Directeur général.	N. T. Borton pacha.
» *du trafic*	Arthur Fux bey.
Secrétaire général	Ariel Goldstein bey.
Inspecteur en chef	Salib Claudius bey.
Directeur de la comptabilité . .	Claud Barton.
Chef du Secrétariat	Michel Charbin.

Directions Locales

Ville du Caire

(*Ch. el-Bedak*)

Directeur local.	Arthur O. Williams bey.
Sous-directeur local	Nached Morcos.
Secrétaire	Issa Elias Maghraby.
Chef du mouvement	A. Fedrigo.
» *de la distribution*	Achille Lazzarides.
Caissier-comptable	Naghib Cossery.
Chef de la caisse internationale .	V. Gabaretta.
» *des recommandées.*	Abdel-Sayed Abdel-Messih.
» *de la caisse interne* . . .	Habib Tewfik.
» *du bureau des colis* (*Ville*) .	Naoum Guergues.
» » » » (*Douane*)	George Gharghour.
Agent (Hélouan)	Saïd Chenouda.
» (Faggalah)	Andraos Ghobrial.
» (Ghouria)	A. Benjamin.
» (Sayeda-Zenab)	Abdalla Ahmad.
» (Bab el-Khalk)	Khalil Saber.
» (Boulac-Caire)	Aziz Francis.
» (Dawaween).	J. Homsy.

Ville d'Alexandrie

Directeur local.	Henry Harrington.
Sous-directeur local	Henri Zarb.
Secrétaire	Ibrahim Khalil Khouri.
Chef du mouvement	Jean Stadelmann.
Caissier comptable	Michel Medawar.
Chef de la caisse.	Alfred Vascotto.
» *du bureau des Colis* (*ville*) .	Joseph Schwartz.
» » » » (*douane*)	Michel Diab.
» *de la distribution*	Spiridion Aspréa.
» *des recommandés*	Aziz Dos.

Agents de bureau

(Bacos)	Elias Maraghi.	(Minet-el-Bassal)	Boutros Chéhoine.
(Bulkley)	Ibrahim Gozlan.	(Moharr. bey)	Guergues Ghabbour Salib
(Douane)	Mohamed Galal Gougou.	(Ras-el-Tin)	Goubran Badawi.
(Gabbari)	Moustafa Rouchdi el-Sahn.	(Sidi-Gaber)	Youssef Fauzi.
(Ibrahimieh)	Mohamed Tewfik Abdou.	(San-Stefano)	Michel Salib.

Ville de Port-Saïd

Directeur local . . . . . Walter C. Rowsell.
Chef du mouvement . . . . . A. Nani.

Ville de Tantah

Surintendant de district et directeur local . . . . . Mohamed Hafez.
Adjoint . . . . . Mohamed Abdel-Fattah.

Surintendants de Districts

Surintendant (Assiout) . . . . . Fathallah Chenouda.
» (Assouan) . . . . . Aazer Wassef.
» (Benha). . . . . Naaman Antoun.
» (Béni-Souef) . . . Ahmed Helwa.
» (Chébin-el-Kom) . . Armanious Moussa.
» (Damanhour) . . . Ahmed Bahgat.

Agents de Villes de l'Intérieur

Agent (Damiette) . . . . . Abdel-Kader Wasfi.
» (Fayoum) . . . . . Moustafa Chawki.
» (Guerga) . . . . . Yassa Antonious.
» (Guizeh). . . . . Hanna Boutros.
» (Ismaïlieh) . . . . . Simon Orsini.
» (Kafr-el-Zayat) . . . . . Guergues Saddik.
» (Keneh) . . . . . Mikhaïl Farag.
» (Louxor). . . . . Abadir Hanna.
Directeur Local (Mansourah) . . Bichara Karam.
Agent (Minieh). . . . . Samaan Boulos.
» (Minieh El-Kamh) . . . . Choucri Ebeid.
» (Mit-Ghamr). . . . . Habib Dekki.
» (Samanoud). . . . . Francis Aziz.
» (Sohag) . . . . . Hamed Allam.
» (Teh-el-Baroud) . . . . Mohamed Osman.
Surintendant (Zagazig) . . . . Sélim R. Missalli.
Agent (Zifta) . . . . . Tadros Mikhaïl.

POSTES FRANÇAISES

Alexandrie

(Boul. de Ramleh, 4)

Receveur principal . . . . . E. Ducros.
Commis principal . . . . . F. Fondère.
» . . . . . N. Grassiano.
» *aide-interprète* . . . . I. Franco.
Aide-interprète . . . . . A. Scoman.
» » . . . . . P. Champeix.
» » . . . . . K. Hosny.

Port-Saïd

Receveur principal . . . . . Emile Laurent.
Commis principal . . . . . André Navare.
Aide-interprète . . . . . Khouri Sami.
» » . . . . . La Rocca Gennaro.

Imprimerie Nationale & Journaux Officiels d'Egypte

(Boulac)

Directeur	A. Chélu bey.
Sous-directeur.	W. B. Trelawny.

Service Administratif

Chef du service	J. Kahil.
Sous-chef de bureau.	E. Forget.
Chef comptable	Salib Assad.
» *écrivain*	Mohamed Esmat eff.
Ecrivain-comptable	Joseph Azar eff.
Chargé du contrôle	Abdel-Aal Mahgoub eff.
Ecrivain	Mohamed Hassan eff.
Magasinier	Ahmed Zeki eff.
Sous-magasinier	Mahmoud Nadi eff.
Chargé de l'expédition	Ahmed Chérif eff.
» » »	Mohamed Saad eff.
Caissier.	Ibrahim Allam eff.

Service Technique

Chef du Service	Fernand Mourès.
» *de la composition européenne*	H. Skelly.
» » *arabe* . .	Mahmoud Moustafa eff.
» *des impressions*	F. Poinsot.
» *de la reliure*	E. Paris.
» *de la fonderie*	Abouel-Ela Aly eff.
Ingénieur	Edmond Ivoy.

Correcteurs

Chef-correcteur européen . . .	W. Skelly.
Correcteur	Jean Delenda.
»	Antoine Rocca.
»	J. Costagliola.

MUNICIPALITÉS

Alexandrie

Membres de Droit

Président	Moustafa Ibadi pacha, gouverneur d'Alexandrie.
Vice-président.	Ambroise A. Ralli.
Procureur-général près la Cour d'Appel mixte	E. Eeman.
Directeur-général des douanes égyptiennes	A. King Lewis.
Chef du parquet indigène d'Alex	Gamil Sabet bey.
Président du conseil sanit. maritime et quarantenaire d'Egypte, représ. le serv. sanitaire . .	Dr. A. Ruffer, C.M.G.
Inspecteur des villes et bâtiments de l'Ouest.	F. Ehrlich.

Membres nommés par le Gouvernement

E. W. P. Foster.
Georges Zervudachi.
Mansour Youssef bey.
Oscar Rothacker.
Ahmed Ayoub bey.
Hassabo Mohamed bey.
Abdallah el-Gheriani bey.
Mahmoud Aly el-Dib.

Membres élus par le Collège Electoral

Em. Benachi.
A. Ambron.
Amb. A. Ralli.
Michel Salvago.
Demosthène Tambacopoulo.
Dr. G. Valensin.

Membres élus par les Négociants Exportateurs

Paul Fenderl. L. Escoffier. A. G. M. Dickson.

Membres élus par les Négociants Importateurs

Em. Stross. D. Stagni. Jos. Barbaza.

Membres élus par les propriétaires d'Immeubles

Baron Alfred de Menasce. Emine Yehia bey.

Services

Administrateur	W. P. Chataway.
Secrétaire général	Mohamed Osman bey.

Service Administratif et du Contentieux

Directeur de service.	A. Willner, secrétaire général assistant, directeur du contentieux.
Sous-chef du service administratif	J. H. Coatsworth.
Interprète en chef de la commission	Hamed Chaker bey.
Avocat-délégué du contentieux .	E. Kahil.
Sous-chef du contentieux. . . .	Kamel Ayad.

Alexandrie (*suite*)

Inspection Générale

Inspecteurs

E. Tagher bey.
W. Papadopoulo.
Goubran Salamé.

Service de la Comptabilité Générale

Directeur de service . . . . . N. Caralli.
Sous-chef . . . . . A. Dahan.
Contrôleur de la compt. des matières N. Werry.

Service des Recettes

Directeur de service . . . . . G. Norsa bey.

Chefs de section

I. Ayad.
Moussa Ibrahim eff.
Mohamed Gaafar eff.
Anis Kamel eff.

Services Techniques

Ingénieur en chef, direct. du service D.E. Lloyd Davies.
Chef du service . . . . . E. Sirdari.
Ing. chef assist. construct. et tanzim G. Ramaciotti.
Ing. chef assist. pour les travaux d'assainissement. . . . . S. Silver Dawson.

Ingénieurs

J. Gabriel.
N. Nicohosoff.
C. Malaval.
Pernet.
V. di Pasquale.
D. Falick.
M. Pankalos.
Ahmed Abdel-Wahab eff.
G. Zachariadis.
D. Dacorogna.
Ibrahim Rifaat eff.
Mohamed Zouhdy.
A. Boldrini.
Hassan Hosni eff.
Amstrong.
Hoskins.
Wilson.

Nettoiement

Chef de service . . . . . E. Palmer.

Parcs et Plantations

Chef de service . . . . . M. Monfront.

Services Sanitaires

Insp. sanitaire, directeur de service . Prof. Dr. E. Gotschlich.
Sous-inspecteur sanitaire de service Dr. E. G. Carpenter.
Chef des serv. de laboratoire et désinf. Dr. C. Delta.
Chef du bureau . . . . . I. J. Boulad.
Sous-chef . . . . . C. M. Chevalier.

Médecins de Quartier

1re Kism Goumrok. . . . . Dr. Ahmed Kamel.
2me » Manchia . . . . . Dr. Abdel-Hamid Saleh.
3me » Labban . . . . . Dr. A. Eminente.
4me » Attarine . . . . . Dr. A. Frey.
5me » Minet el-Bassal . . . Dr. Mohamed Rafaat bey.
6me » Karmous. . . . . Dr. Mohamed Aly Zarka.
7me » Maharrem bey . . . Dr. Mahmoud Hamdi.
8me » Ramleh . . . . . Dr. M. Kanzki.
9me » Hadara . . . . . Dr. Ibrahim Saryacoussi.

Alexandrie (*suite*)

Bureau des Mœurs

Inspecteur . . . . . Dr. Alpar.

Médecins Assistants

Dr Isaac Levy. Dr. Ch. Gaillardot.
Dr. J. Maloucatos.

Service Vétérinaire

Vétérinaire en chef et directeur de l'abattoir . . . . . F. Piot bey.
Vétérinaire . . . . . D. Tebuolle.
» . . . . . Abdel-Hamid Ezzat
» . . . . . F. Ghizi.

Service du Musée

Conservateur . . . . . Prof. E. Breccia.

Service de la Bibliothèque

Chef de service . . . . . V. Nourrison.
Bibliothécaire arabe . . . . . Cheikh Ahmed Abou Aly.

Service des Pompiers

Chef officier . . . . . El-Lewa H. Hopkinson pacha.
Surintendant . . . . . E. J. Waller.

Secours d'Urgence

Station Attarine, rue Attarine N. 85, Téléphone 22-26

Assouan

Président . . . . . S.E. Mohamed Heddaya bey, moudir.

Membre de Droit

Dr. Saleh Fareed.

Membres Élus

INDIGÈNES

Cheikh Abdel-Salam el-Chamy. Hanafi Mansour eff.
Atieh Alla Hassan eff. Abdel-Maguid Sayed eff.

Béni-Souef

Président . . . . . Hafez Mohamed bey, moudir.

Membres de Droit

Inspect. sanitaire de la Moudirieh Hassan Sadek eff.
» *des villes et bâtiments de la Haute-Egypte*. . . . C. de Cosson.

Membres Élus

EUROPÉENS

F. Wakeham.
E. E. P. Bramall.
N. Apostoléris.
N. Koyopoulo.

INDIGÈNES

Mohamed Chaker el-Ghamraoui bey.
Guirguis Yacoub bey.
Zacharia Namék eff.
Farid Yacoub eff.

Secrétaire

Ahmed Hosni eff.

Damanhour

Président . . . . . S. E. Ahmed Kamal pacha, moudir de Béhéra.

Membres de Droit

L'Inspecteur de l'Intérieur et l'Inspecteur Sanitaire.

Membres Élus

EUROPÉENS

John Maggiar.
Spiro Liverato.
Spiro Liverdo.
Moustafa Sultan eff.

INDIGÈNES

Ibrahim Mazhar bey.
Cheikh Mohamed Balbah.
» Hassan el-Heddeiny.
» Mohamed Ibrahim Hochy.

Secrétaire . . . . . Pierre d'Agata.
Chef ingénieur . . . . . John Elder.
Ingénieur du Tanzim . . . . Mohamed Hamdi Salim eff.
Chef mécanicien . . . . . G. Carabelli.

Fayoum

Président . . . . . Hafez Hassan bey, moudir.

Membres de Droit

L'Inspecteur sanitaire . . . . Ahmed Loutfi eff.
Inspecteur des Villes et Bâtiments de la Haute-Egypte. . . . . C. de Cosson.

Membres Élus

EUROPÉENS

Stamati Scopoliti.
Dr. Zagoras.
Simpson.

INDIGÈNES

Hassan Charabi eff.
S.E. Khaled Loutfi pacha.
Ahmed Hassan eff.
Naguib Erian eff.

Secrétaire

Mohamed Kamel el-Gharably eff.

Kéneh

Président . . . . . Mohamed Khalil Nayel bey, moudir.

Membre de Droit

L'Inspecteur sanitaire.

Membres Élus

Mohamed Omar bey.
Mohamed Moustafa bey.

Makram Guirguis.
Klid Dawod.

Secrétaire

Ahmed Farghal eff.

Mansourah

Président . . . . . Mohamed Choucry pacha, moudir de Dakahlieh.

Membre de Droit

Inspecteur Sanitaire . . . . . Aly Chawki bey.

Mansourah (*suite*)

Membres Élus

EUROPÉENS	INDIGÈNES
Emile Lusena bey.	Moustafa el-Zayat bey (vice-président).
Jean Gregorios.	Mohamed el-Chennawi bey.
Alexandre Casdagli.	Scandar Maksoud bey.
Menahem Cohen.	Awadein Taha bey.

Direction Générale

Secrétaire	Mohamed Onsy.
Chef-comptable	Ishhak Ramzi.
1er Clerc	Abdel-Hamid Khalil.
Caissier	Iskander Barsoum.

Service Technique

Ingénieur en chef	W. A. Mac Trac.
» *du Tanzim*	Zidan Abdel-Guélil.
»	Saleh Fathi.

Tantah

Président	S.E. Mohamed Mouheb pacha, moudir de Gharbieh.

Membres de Droit

L'inspecteur de l'Intérieur . . .	N.N.
Inspecteur des bâtiments Ouest .	Ehrlich.
» *sanitaire de Gharbieh*.	Moustapha Safouat bey.

Membres Elus

EUROPÉENS	INDIGÈNES
Georges Doménique.	Nicolas Arcache.
Harry Sutter.	El-Sayed Hussein el-Kassabi.
Adolphe Argy.	Dr Hassan Kamel.
Dr. Jean Matsukis.	Hafez Menchawi bey.

Secrétaire

Georges Dayoub.

Zagazig

Président . . . . . Hassan Hassib bey, moudir de Charkieh.

Membres de Droit

Mohamed Traboulsy bey, Inspecteur sanitaire en chef de la Moudirieh.
L'Inspecteur de l'Intérieur.
L'Inspecteur des Villes et Bâtiments de l'Etat (serv. de l'Est).

Membres Élus

EUROPÉENS	INDIGÈNES
Walter Berla bey.	S.E. Amin pacha el-Chamsy.
Lycendro Rizo.	S.E. Moustapha Khalil pacha.
Dimitri Kyriakidis.	Soliman Ahmed Abaza bey.
	Cheikh Ibrahim Moussa.

Ingénieur en chef

Hans Weber.

Secrétaire

Mahmoud Fahmy eff.

ARMÉE D'OCCUPATION
BRITISH FORCE IN EGYPT.

Head Quarters Staff.

Cairo.

(Ch. Kasr el-Nil).

General Officer Commanding . .	Major-General Sir J. G. Maxwell, K.C.B., C.V.O., C.M.G., D.S.O.
Aide-de-Camp	N.N.
Assistant Adjutant General . . .	Colonel R.J. Pinney.
General Staff Officer (2nd Grade) .	Major A. Solly-Flood, D.S.O. (4th Dragoon Guards).
Deputy assistant adjutant & Quarter Master General	Captain A.L.C. Clarke (Argyle & Southerland Highlanders).
Commanding Royal Engineer . .	Brevet-Colonel A. W. Roper (Royal Engineers).
Assistant Director of Supplies and Transport	Lieut. Col. A. Long, D.S.O.
Principal Medical Officer . . .	Colonel T.M. Corker.
Senior Veterinary Officer . . .	Major G. M. Williams (Army veterinary Corps).
Chief Ordnance Officer	Lieut. Col. E.D. Caird (Army Ordnance Department).
District Paymaster	Col. G. D. Collings, D.S.O. (Army Accounts Department).
Acting Provost Marshal	Cap. H.E. Gurney (4th Dragoon Guards).
Senior Chaplain	The Rev. R. Armitage, D.S.O., M.A. (Chaplain to the Forces (C. of E.)
» »	The Rev. C. Clouston Porri (Chaplain to the Forces (Wes).

Alexandria Garrison.

(Caracol Attarine)

Officer Commanding Troops . .	Lieut. Col. H. Schofield (1st Bn. Welsh Regiment).
Acting Staff Officer	Lieut. E.H.H. Westley (1st Bn. Welsh Regiment).
Division officer, Royal Engineers .	Capt. D.M.F. Hoysted (Royal Engineers).
Officer Commanding Army Service Corps.	Capt. G. Harding (Army Service Corps).
Senior Medical Officer	Lieut. Col. H. Knaggs (Royal Army Medical Corps).
Chaplain to the Forces	The Rev. J.H. Baynham, M.A.

CORPS DIPLOMATIQUE ET CONSULAIRE

MISSION EXTRAORDINAIRE IMPÉR. OTTOMANE

(Ch. el-Haviati)

Haut Commissaire Impérial . .	S.E. Chérif Mehmed Raouf pacha.
1er secrétaire.	H. Fehmy bey Zaïm Zadé.
Secrétaire pour la corresp. étrangère	Hickmet Babanzadé bey.
Aide-secrétaire.	Suleiman Fouad eff.

ALLEMAGNE

Agence Diplomatique et Consulat Général

(33, Ch. el-Dawawine)

Agent Diplom. et Consul Général.	Comte H. de Hatzfeldt-Wildenburg.
Secrétaire de la Légation . . .	Dr. Kienlin.
Attaché.	Helmuth von Tiedemann.
Drogman	Dr. Curt Prüfer.
Secrétaire	W. Wegener.

Consulat du Caire

Ch. Terraa el-Bulakieh (Aboul Ela)

Consul	Baron de Falkenhausen.
Vice-Consul	Dr. Grouven.
Drogman	Philippe Eyd Sabbagh.
1er secrétaire	Blasig.
2me »	Schröder.
Aide-secrétaire.	Wagner.

Consulat d'Alexandrie

(16, Rue Rosette)

Consul	Edward Hopman.
Vice-Consul	Dr. Breitling.
Drogman	Philippe Malhamé.
1er secrétaire	Ludwig Ramge.
2me »	N.N.
Aide-secrétaire.	Hans Mariel.
Médecin sanitaire.	Dr. P. Gatzky.

Consulats des Villes de l'Intérieur

Gérant (Port-Saïd).	L. Rickmers.
Consul (Suez)	Geo. Meinecke.
Agent consulaire (Mansourah) . .	Ed. Wehrli.
» » (Tantah) . . .	R. S. Dahan.
Agent consulaire pour la Province de Charkieh (Zagazig) . . .	R. Chédid bey.
Agent consulaire (Keneh) . . .	Alexandre Ebed bey.
» » (Louxor) . . .	M. Tadros.

Consulat d'Allemagne (*suite*)

Agent Consulaire (Assiout) . . .	B. Khayat.
» » (Fayoum). . .	Th. Bakhoum.
» » (Sohag) . . .	Fakri Abdel-Nour bey.

AMÉRIQUE (États-Unis)

Agence Diplomatique et Consulat Général

(*Kasr el-Doubara*)

Agent diplomat. et Consul général	Peter A. Jay.
Vice et député Consul général . .	Edward Bell.
» » » » . .	Louis Belrose.
1er Drogman général	N. N.
2me »	Elia Hatoun.
3me »	Ameen Abadeer.

Consulat d'Alexandrie

(*21, Rue Chérif pacha*)

Consul	David R. Birch.
Vice et député consul	François L. Roméo.
Interprète..	Georges Hamaoui.

Agences Consulaires des Villes de l'Intérieur

Agent consulaire (Port-Saïd) . .	H. Broadbent.
» » (Suez)	Fred. T. Peake.
» » (Assiout) . . .	Georges Wissa bey.

AUTRICHE-HONGRIE

Agence Diplomatique et Consulat Général

(*6, Ch. Kasr-el-Nil*)

Envoyé extraordinaire, ministre plénip. et agent diplomatique .	Comte Louis Széchényi de Sarvar et Felso-Videk.
Secrétaire de légation I. et R. . .	Baron Ivan de Rubido-Zichy.
Chancelier	Emile Charles Wellunscheg.

Consulat du Caire

(*Ch. Emad el-Din, Khedivial Bldgs.*)

Consul	Dr. Fred. Szarvasy.
Vice-consul.	Sebastian de Probizer.
Attaché consulaire	Baron Louis de Pereira.
Secrétaire	Joseph Klier.
Employé honoraire	Rodolphe di Giorgio.
» »	Joseph Tagger.
» »	Alexandre de Beöthy.
Drogman honoraire	Suleiman D. Canaan.
Médecin légiste, conseiller du Gouv.	Dr. Jean de Becker bey.

Consulat d'Autriche-Hongrie (*suite*)

Consulat d'Alexandrie
(Rue Verdi, Nébi Daniel)

Consul	Aristote Petrovic.
Vice-consul.	Dr. Lothar Baron Hauser.
» »	Leo Preleuthner.
Attaché consulaire	Margrave Alfons Pallavicini.
Secrétaire	Bernhard Tauber.
»	Fernand Binder.
» *et drogman*	Spiridion Manoli.
Employé honoraire	P. Monteforte.
» »	Ivo Chev. Reglia de Ohmucevic.
Médecin consulaire et sanitaire .	Dr. Alfred Osborne.
» »	Dr. Arthur Alpâr.

Consulat de Port-Saïd
(Quai François-Joseph)

Consul	Chev. Jules de Stepski Doliwa.
Vice-consul gérant	Alexandre de Probizer.
Employé honoraire	Cesare Stuparich.
» »	Emile Schleicher.
» »	Paul Terenzio.
Médecin cousulaire	Dr. Antoine Grillet.
» »	Dr. Alois Stipanovich.

Vice-Consulat de Suez

Gérant du vice-consulat. . . .	Aug. Pacho.
Drogman Honoraire.	Khalil Chiha.

Consulats des Villes de l'Intérieur

Gérant du vice-consulat Mansourah, Tantah et Mehallah	Alfred Daoud.
Agent consulaire (Ismaïlia) . .	Stanislaus Kozierowski.
Drogman honoraire » . .	François Stephan.
» » (Guirgueh). .	Boutros Khalil.
» » (Keneh) . .	Sedra H. Ebeid.
» » (Louxor) . .	Alex. Chenouda.
» » (Assiout) . .	Sidhom Elias.
» » (Minieh) . .	Iskandar Basilios.

BELGIQUE

Agence Diplomatique et Consulat Général
(20, Ch. Soliman pacha)

Ministre résident, agent et consul général	Edmond van Grootven.
Secrétaire de légation	Charles de Royer.

Consulat du Caire
(Ch. Chérifein)

Consul	Georges A. Eïd.
Vice-consul	Dr. Alfred Eïd.
Chancelier	Albert Kassab.

Consulat de Belgique *(suite)*

Consulat d'Alexandrie
(56, Rue d'Allemagne)

Consul . . . . . Maurice Goor.
Drogman . . . . . M. Van der Elst.
Délégué au Conseil sanitaire, maritime et quarantenaire . . . Dr. Edgar C. Bérard.

Consulats des Villes de l'Intérieur

Consul (Port-Saïd) . . . . . Georges Riche.
Agent consulaire (Suez) . . . . G. Lazzerini.
» » (Mansourah) . . A. J. Kouri.
» » (Louxor) . . . A. Bichara.

BRÉSIL (États-Unis)

Consulat Général d'Alexandrie
(5, Rue el-Falaki)

Consul général . . . . . Comm. Joseph N. Debbane.
Chancelier . . . . . S. Ph. Boulad.

Commission d'Expansion Economique du Brésil
(12, Rue Nubar pacha—Le Caire)

Délégué. . . . . Guilhelme Chaves Montier.

Vice-Consulat du Caire
(2, Ch. Chériffein)

Gérant le vice consulat . . . . Georges A. Eïd.
Chancelier . . . . . Fernand Finoulst.

DANEMARK

Agence Diplomatique et Consulat Général
(Ch. Kasr el-Nil)

Agent diplom. et Consul Général . Comte Antoine de Zogheb.
Drogman . . . . . Féhim Bacoom.

Consulat du Caire
(35, Ch. Wabour el-Moya)

Consul . . . . . Charles J. Nicole.
Chancelier . . . . . René Nicole.

Consulat d'Alexandrie
(58, Rue Rosette)

Consul . . . . . Comte Alexis Lavison.
Délégué au Conseil Sanitaire, Maritime et Quarantenaire . . Dr. P. Trehaki.
Secrétaire chancelier. . . . . N. N.
Drogman . . . . . J. Tawil.

Vice-Consulats des Villes de l'Intérieur

Vice-consul (Port-Saïd) . . . . W. Broatch.
Vice-consul (Suez). . . . . Geo. Meinecke.
Gérant le vice-consulat (Damiette). C. Cosséry.

ESPAGNE

Agence Diplomatique et Consulat Général

Envoyé Extr. et Ministre Plénip. S. E. Fernando de Osorio.

Consulat d'Alexandrie
(Station Mazarita, Ramleh)

Consul . . . . . J. Vazquez y Lopez-Amor.

Consulat de Port-Saïd

Consul . . . . . J. B. Arregui.

Vice-Consulat du Caire
(Ch. el-Nabaravi, Wabour el-Miah)

Vice-consul honoraire . . . . G. Comandari.

Consulats des Villes de l'Intérieur

Vice-consul honoraire (Suez) . . Georges Meinecke.
Agent consulaire honoraire (Tantah) Joseph Dumani.
» » » (Mansourah) Antoine Tadrous.

FRANCE

Agence et Consulat Général
(Ch. Kasr el-Nil et Madabegh)

Ministre Plénipotentiaire, Chargé de l'Agence et du Consulat général Albert Defrance.
Premier secrétaire d'ambassade . André Ribot.
Secrétaire d'ambassade . . . . F. Ch. Roux.
Vice-consul, premier interprète. . A. Guy.
Elève Interprète . . . . . Xavier Lecureul.

Consulat du Caire
(4, Rue Djellal pacha)

Consul . . . . . M. des Longchamps Deville.
» *suppléant*. . . . . M. de Vitrolles.
Vice-consul, chargé de la chancellerie Pol Lefort.
» *interprète* . . . . Nicolas Cossery bey.
Elève vice-consul . . . . . J. de Suzzoni.
» » . . . . . Ant. Valentini.
Commis expéditionnaire. . . . Gaston Mille.
1er Député de la Nation . . . J. B. Tramoni.
2me » » » . . . . A. Brouard.

Consulat d'Alexandrie
(Nouveau Quai)

Consul . . . . . Paul Verchère de Reffye.
» *suppléant* . . . . . Vicomte Jacques du Chaffault.
Vice-consul, chargé de la chancellerie Charles Dreuilhe.
» *1er interprète* . . . C. M. Lecoutour.
Elève vice-consul . . . . . Maurice Boucoiran.
» » . . . . . A. de Vaulchier du Deschaux.
» » . . . . . Alfred Belmas.
Commis de chancellerie . . . . Paul Raven.
Interprète auxiliaire. . . . . Elie Bertrand.
1er Député de la Nation . . . Alexandre Padoa.
2me » » » . . . . François Bourgeois.

Consulat de France (*suite*)

Consulat de Port-Saïd
(*Rue Eugénie*)

Consul	Gustave Meyrier.
Vice-consul.	Georges Denaint.
Attaché au Consulat.	Pierre Alduy.
» »	Jacques Meyrier.
Interprète	Surur.

Consulats des Villes de l'Intérieur

Consul, chargé du v.-consulat	(Suez)	Emile Henri Altemer.
Vice-consul honoraire	(Ismaïlia) .	Fernand Lachiche.
Agent consulaire	(Damanhour)	Naoum Saliba.
» »	(Mansourah)	Paul Bard.
» »	(Louxor) .	Basile Bichara.
» »	(Zagazig) .	Joseph bey Nahas.
» »	(Esna) . .	Isaac Abadir.
» »	(Keneh) . .	Faleotine Ebeid.
» »	(Fayoum) .	Ahmed Ibrahim Della pacha.
» »	(Assiout). .	Théodore Makar.
» »	(Minieh) . .	Marc Antonini.
» »	(Nag Hamadi)	W. Ebeid.
» »	(Guirgueh) .	Fares Boutros.
» »	(Assouan) .	Daoud Takla bey.
» »	(Tahta) . .	F. Samaan Risgalla Yassa.

GRANDE-BRETAGNE

Agence et Consulat Général
(*5, Ch. el-Walda, Kasr el-Doubara*)

Ministre Plénipotentiaire, Agent et Consul Général	Sir Eldon Gorst, K.C.B.
1er Secrétaire	Milme Cheetham.
2me »	Robert H. Clive.
2me »	R. G. Vansittart.
Attaché	J. H. Birch.
Secrétaire oriental	Ronald Storrs.

Consulat du Caire
(*Ch. Gameh Charkass*)

Consul	Arthur D. Alban.
Vice-consul.	Richard M. Graves.
1er interprète et Pro-Consul . .	Gabriel Farwagi.
Médecin légiste	Dr. Alexander Murrison.

Consulat d'Alexandrie
(*Rue de l'Hôpital Egyptien*)

Consul général	Donald A. Cameron.
Vice-consul.	Edward H. Mulock.
Greffier et pro-consul	J. Fabri.
1er commis et officier de la Marine	William J. Whitfield.

Consulat de Grande-Bretagne (*suite*)

Chancelier et drogman	S. F. Huri.
Commis.	V. J. H. Laferla.
Huissier.	Saleh Tadros.
Chapelain consulaire.	Rev. H. Reid.
Médecin consulaire et sanitaire .	Dr. A. Morrison.
Crown proscutor	A. S. Preston.

Consulat de Port-Saïd
(rue Nouvelle du Nil)

Consul général	Edward C. Blech, C.M.G.
Vice-consul.	T. D. Dunlop.
Pro-consul, chancelier	Charles Caruana.
Employé, attaché	Paul Cassar.

Consulats des Villes de l'Intérieur

Agent consulaire pour la Province de Dakahlieh (Mansourah) . .	F. T. Murdoch.
Agent consulaire pour la Province de Gharbieh (Tantah)	E. Erba.
Vice-consul (Zagazig).	G. Diacono.
Agent consulaire pour les prov. de Galioubieh et Menoufieh (Birket-el-Sab)	Alexander Watson Murdoch.
Vice-consul (Port-Soudan) . . .	B. W. Echlin.

GRÈCE

Agence Diplomatique et Consulat Général
(3, Ch. Kantaret el-Dekka)

Agent Diplom. et Consul Général	Ep. Philon.
1er secrétaire de légation . . .	Ph. Contogouris.
Consul	D. Verenikis.
Secrétaire consulaire.	C. Collas.
Drogman	Elie Panas.
Commis greffier	N. Salamangha.
» »	P. Dracopoulos.
Médecin assermenté	Dr. L. Léfas.

Consulat d'Alexandrie
(8, Rue Pereyra)

1er secrétaire	C. Xanthopoulos.
2me »	N.N.
Président du Tribunal Consulaire	N. Choïdas.
Juge d'instruction	D. Makris.
Drogman	Jean Theodorou.
Caissier	Georges Yatras.
Commis-Greffier	X. Sporidis.
» »	N. Mastoropoulos.
» »	E. Zanos.
» »	Athanase Papaïliopoulos.

Consulat de Grèce (*suite*)

Consulats des Villes de l'Intérieur

Consul (Port-Saïd)	N. Baraclis.
Vice-Consul (Mansourah & Damiette)	N. Mélecos.
Vice-Consul pour les provinces de Gharbieh et Menoufieh (Tantah) .	G. Vlaïkos.
Vice-Consul (Suez)	P. Paraskévopoulos.
Consul pour la Hte-Egypte (Minieh)	Papadakis.
Vice-Consul (Zagazig)	M. Franghistas.

ITALIE

Agence Diplomatique et Consulat Général

(*Ch. Kasr el-Nil, imm. Zogheb*)

Ministre Plénip., Envoyé Extraord., Agent Dipl. et Consul Général .	Chevalier G. de Martino.
1er secrétaire	Prince Livio Borghese.
Attaché	A. Mariani.
1er interprète.	Chevalier G. Crolla.
2me »	V. Speranza.

Consulat du Caire

(*4, Ch. el-Manakh*)

Consul	Comte Vittore Siciliani di Morreale.
Consul Juge (résidant à Alexandrie)	Chev. V. Falqui-Cao.
Vice-Consul	P. Bertanzi.
» »	Comte G. Viola di Campalto.
1er Interprète.	Fabiano Husni.
2me »	Khalil Cosma.
Archiviste et caissier	Omero Sanchioni.
Médecin attaché au Consulat . .	Chevalier Dr. Tonin.

Consulat d'Alexandrie

(*11, Rue Sidi Abou Dardar*)

Consul général	Chev. Mario Camicia.
Vice-Consul	G. B. Dolfini
» »	Domenico Marino Calamatti.
Juge au Tribunal Consulaire . .	Chev. Vincenzo Falqui-Cao.
Interprète	Chev. Nacouz Rescalla.
Drogman	Giuseppe Cosma.
Commis de Chancellerie . . .	V. Fantuzzi.
» »	V. Ragozzini.
» »	N. Messere.
Délégué au Conseil Sanitaire, Maritime et Quarantenaire . . .	Dr. Comm. Andrea Torella.
Délégué Commercial	Prof. V. Panella.

Consulat de Port-Saïd

(*à la Plage*)

Consul	Chev. Romolo Tritoni.
Interprête	Chev. F. Scivicchoff.
» *honoraire*.	Adolfo Bacchetta.

Consulat d'Italie (*suite*)

Consulats des Villes de l'Intérieur

Vice-Consul	(Suez) . . .	Chev. Capitaine Luigi Deperais.
Agent Consulaire	(Zagazig). . .	Carlo Bacos.
» »	(Tantah) . . .	Luigi Sbragia.
» »	(Mansourah) . .	Auguste Landi.
» »	(Damiette) . .	Giuseppe Surur.
» »	(Assiout). . .	Hanna Boctor Guindi.
» »	(Fayoum) . .	Giuseppe Zananiri.
» »	(Keneh) . . .	Michaïl Bichara.
» »	(Guergueh) . .	Azmi Boutros.
» »	(Louxor). . .	Andrea Bichara.
» »	(Minieh) . . .	Habib Sourial.
» »	(Béni-Souef). .	Hanna Jacoub Rizkalla.
» »	(Assouan) . .	Giorgio Takla.
» »	(Esneh) . . .	Boutros Boulos.

MEXIQUE (États-Unis)

Consulat d'Alexandrie

(4, Rue de la Poste)

Consul général	Georges S. Violara.
Chancelier	S. M. Loïsidis.

NORVÈGE

Consulat Général à Alexandrie

(5, Rue du Télégraphe Anglais)

Consul général	Henry Edward Barker.
Secrétaire	Herman Nielsen.

Consulat du Caire

(Ch. Sahel Ghellal, Old Museum House)

Consul	Ayerst Henham Hooker.
Chancelier	Camille Farwagi.

Vice-Consulat de Port-Saïd (avec district à Suez)

Vice-consul.	James Messervy Norman.

PAYS-BAS

Agence Diplomatique et Consulat Général

(7, Ch. Cheikh Arbaine, Kasr el-Doubara)

Agent diplomatique	S. E. Mr. P. C. van Lennep.
Secrétaire-chancelier	J. J. Arnold.

Consulat des Pays-Bas (*suite*)

Consulat du Caire
(4, Ch. Koubri Kasr el-Nil, imm. Soussa)

Consul . . . . . Dr. Axel Th. Preyer.
Chancelier . . . . . Karl Lemke.
Drogman honoraire . . . . . Georges Aivas.

Consulat d'Alexandrie
(11, Rue Cléopatre)

Consul . . . . . Léon Stiénon.
Chancelier . . . . . Aug. Faget.
Délégué au Conseil Sanitaire, Maritime et Quarantenaire . . . Dr. Ph. Demech.

Consulats des Villes de l'Intérieur

Consul (Port-Saïd) . . W. S. Macdonald.
Vice-consul (Suez) . . . G. Roussel.
Agent consulaire (Assiout) . . . Zaki Wissa.

PERSE

Agence Diplomatique et Consulat Général
(6, Midan Soliman pacha)

Ministre résident, agent diplomatique et consul général de Perse en Egypte p.i. . . . . . S.E. Fakhrel Vézarah Mihran Khan Kalfayan.
Gérant l'Agence Diplomatique . . S.E. Fakhrel Vézarah Mihran Khan.

Consulat du Caire
(6, Midan Soliman pacha)

Consul . . . . . Philippe Back de Surany.

Consulat d'Alexandrie
(6, Rue Tewfik)

Consul . . . . . Fakhrel Vézarah Mihran Khan Kalfayan
Drogman . . . . . Aram Archakian bey
Chancellier. . . . . Selim D. Adem.

Consulats des Villes de l'Intérieur

Vice-Consul (Port-Saïd) . Ahmed Yazdi eff.
» (Tantah). . Hadji Hassan Tabrizi.
» (Mansourah). Awadein el-Alfi bey.
Drogman vice-consul » . Ibrahim el-Alfi eff.
Agent Consulaire (Keneh) . . Kondos Escandar Ghobrial bey.
» » (Béni-Souef) Azer Raphaël.
» » (Louxor). . Abdel-Kérim bey el-Ammary.
» » (Zagazig) . Aly Cherbini eff.
» » (Suez) . . Abbas Kami eff.
» » (Damiette) . Gamil Kosseri eff.
Drogman à l'Agence Consulaire de Damiette. . . . . Hassan Nour-el-Din Han Hantar eff.

PORTUGAL

Agence Diplomatique et Consulat Général en Egypte

Ministre Plénipotentiaire, Agent et Consul Général . . . . . Comte Gabriel J. de Zogheb.

Consulat d'Alexandrie

(19, Rue Nabi Daniel)

Consul et chargé d'affaires p. i. de l'Agence Diplomatique . . . . Alexandre Max de Zogheb.
Vice-consul . . . . . Jacques Suarès.
Interprète . . . . . Khalil Khayat pacha.
» . . . . . Michel Reïzian bey.
» . . . . . Joseph Debbas.
Délégué au Conseil Sanitaire, Maritime et Quarantenaire . . . Chev. Dr. M. Mauri.

Consulat du Caire

(24, Ch. el-Maghraby)

Consul . . . . . Léon Heller.
Vice-Consul . . . . . Frédérick Heller.

Consulats des Villes de l'Intérieur

Secrétaire gérant (Port-Saïd) . . Solon P. Loïsidis.
Vice-consul (Suez) . . . V. Sursock.
Gérant le Vice-Consulat . . . . Geo. Meinecke.
Agent consulaire (Mansourah) . . Messiha Risk.
Vice-consul (Zagazig) . . . Sélim Chédid.
Agent consulaire (Guirgueh) . . . Abdel-Malak Makar.

ROUMANIE

Agence Diplomatique et Consulat Général

(Kasr el-Doubara, Garden City)

Ministre Plénipotentiaire, Agent Diplomatique et Consul Général. Michel M. Pacliano.
1er Drogman de l'Agence Diplom. Constantin Canello bey.
Attaché . . . . . C. Taïdeano.

RUSSIE

Agence Diplomatique et Consulat Général

(28, Ch. Soliman pacha)

Envoyé Extr., Min. Plénip., Agent Dipl. et Consul général, Conseiller d'Etat Actuel, Chambellan . . A. A. Smirnow.
Secrétaire . . . . . G. W. Sabler, gentilhomme de la Chambre de S.M. l'Empereur.

Vice-Consulat du Caire

(1, Ch. Soliman pacha)

Vice-consul . . . . . E. de La Roche.
Drogman . . . . . Constantin Joseph.

Consulat de Russie (*suite*)

Consulat d'Alexandrie
(9, rue église Debbané)

Consul et Délégué au Conseil Sanitaire, Marit. et Quar. d'Egypte	Alexandre Petroff.
Vice-consul	L. de Reweliotty.
Drogman de l'ag. dipl. et chancelier	Antoine Hamawi.
»	Zaki Pharaon.

Consulat de Port-Saïd

Consul (hors cadre)	W. Kitaïew.

Vice-Consulat de Suez

Vice-Consul (hors cadre) . . .	G. Manolacis.

Consulats des Villes de l'Intérieur

Vice-consul	(Damiette) . . .	Salama Razouk.
Agent consulaire	(Mansourah) . .	Aziz Greïss.
Drogman gérant l'Agence Consulaire	(Zagazig)	Mohamed bey Chamsi.
Agent consulaire	(Tantah) . . .	Scandar Awadallah.
» »	(Assiout) . . .	Nasched Elias
» »	(Guirgueh) . . .	Sergious Boutros.
Gérant l'Agence Consulaire	(Esneh)	Makar Abdel-Chéhid.
» »	» (Sohag)	Guirguis bey Boutros.
Agent consulaire	(Béni-Souef) . .	Azer Roufaïl.
» »	(Minieh) . . .	Bouchra Hanna.
» »	(Louxor) . . .	Yassa Andraous Bichara.
» »	(Assouan) . . .	Gaddis Taouadross.
» »	(Fayoum) . . .	Georges Lotfallah.

SERBIE

Agence diplomatique et Consulat Général
(Grand Continental Hotel)

Agent diplomatique et consul général Dr. B. I. Tcholak-Antich.

SUÈDE

Consulat Général du Caire
(Villa Ayrout, Ghézireh)

Agent diplomatique et consul général Comte C. A. Wachtmeister.

Vice-Consulat d'Alexandrie
(14, rue Mahmoud pacha el-Falaki)

Vice-consul.	Aug. de Silfverhjelm.
Drogman	J. Affani.
Délégué au Conseil Sanitaire, Maritime et Quarantenaire . . .	Dr. S. Kartulis.

Consulats des villes de l'Intérieur

Vice-consul	(Port-Saïd)	A. J. Tweedie.
» »	(Suez)	F. W. Lockwood.

CULTES

Musulman

Grand Moufti d'Egypte . . . . Cheikh Bakri el-Sedfi.
Cheikh de la Mosquée el-Azhar . » Sélim el-Bechri.
Grand Cadi d'Egypte . . . . » Abdel-Rahman Nessib eff.

Arménien-Catholique

CAIRE

Patriarcat
(*23, Darb el-Guinénah, Mousky*)

Evêque diocésain d'Alexandrie . . Mgr. Pierre Kayounian.
» *in partibus et vic. patriarcal* » Séraphim Davidian.
Curé . . . . . Rev. Stepan Wervourian.
» . . . . . » J. A. Altoundjian.

Cathédrale Saint-Grégoire
(*au Patriarcat*)

Chapelle de la Sainte-Vierge
(*Vieux-Caire*)

Conseil de la Communauté

S.E. Yacoub pacha Artin, Agop Farahian, P. Masraff, Georges Oghia, Aziz bey Hanki, Jean Kalipdjian, F. Baldasar, L. Kodikian, Amin Hindié, R.P. I. Kalepdjan.
Secrétaire du Conseil . . . . M. Hékimian.

ALEXANDRIE

Église de Notre-Dame de l'Immaculée Conception
(*Rue Port-Est*)

Supérieur . . . . . R.P. Ignace Maloyan.
Curé. . . . . R.P. Grégoire Vaynatcharian.

Arménien-Orthodoxe

CAIRE

Patriarcat
(33, Ch. Bein el-Sourein)

Evêque d'Egypte . . . . . Mgr. Méguerditch Aghavnouni.
Vicaire du Patriarcat . . . . R.P. Artine Hagopian.
Greffier en chef du Patriarcat. . Nazaret Aghazarm eff.
Ecrivain arabe . . . . . Ibrahim Noras eff.
» *arménien* . . . . . Kourkène Miridjanian.
Aide écrivain arménien. . . . Ghévonte Egavian.

Cathédrale Sainte-Marie
(Ch. Bein el-Sourein)

R.P. Artine Hagopian. R.P. Artine Sarkissian.

Chapelle de Saint-Minas
(Foum el-Khalig, Mar Mina)

R.P. Avedis. R.P. Mampre.

Assemblée Générale

S.E. Boghos pacha Nubar, Margossoff bey, Y. Agathon bey, M. Antranikian, Dr. Kétchédjian, V. Calpakdjian, S. Tavitian, Youssef Aziz bey, Boghos Hagopian bey, O. Dervichyan, M. Sossoyan, H. Inayethian, Dr. Mahokian (membres).
Secrétaire . . . . . G. Chéridjian bey.

Conseil Administratif

Sétrak Tavitian, Habib Joseph, M. Ghazarossian, V. Kalpakdjian, H. Inayéthian, Dr. M. Chambian, H. Kemhadjian.

ALEXANDRIE

Église Saints Pierre et Paul
(Rue Sidi Abou-Dardar)

Vicaire de l'Evêque . . . . . R.P. Roupen Kapikian.

Desservants

R.P. Daniel Parseghian. R.P. Machdotz Peznouni.

Assemblée Générale

Président . . . . . Mihran Khan Kalfaïan.

Conseil Administratif

Président . . . . . K. Tchiboukdjian.
Secrétaire . . . . . Dr. M. Jamgotch.
Trésorier . . . . . Alexan Djevairdjian.
Membre . . . . . K. Merametdjian.
» . . . . . K. Ipekian.
Greffier en chef . . . . . H. Tchihoukdjian.
Secrétaire . . . . . N. Amadouni.

Catholique Latin

CAIRE

Paroisse de l'Assomption

(Quartier du Mousky)

Curé de la paroisse . . . . . R.P. Luc Van de Pavoordt, O.F.M.
Vicaire du Couvent . . . . . R.P. André Pollara.
Pour la Colonie Française. . . R.P. Curé de la Paroisse.
Coadjut. pour la Colonie Italienne. R.P. Ludovic Foschi.
» » » *Maltaise*. R.P. Daniel Debattista.
» » » *Arabe* . R.P. Grégoire Giubi.
Aumônier des Sœurs Franciscaines R.P. Battapolla.
» *du Collège des Frères à Koronfiche* . . . . . R.P. Joseph Vella.
Aumônier du Collège des Frères au Daher . . . . . R.P. Evariste Van Kroonenburg.
Sous-directeur de l'Ecole Paroissale R.P. Bérard De Chicchio.
Gardien des Cimetières Latins . Frère Cléophas Steinhauer.

Église Saint-Joseph

(Chareh Emad-el-Din, Ismaïlieh)

Président et directeur du Cercle Catholique . . . . . R.P. Bernardino Devoti da Carasco.
Commissaire du 3me Ordre . . R.P. Marcellino De Senti.
Coadjut. pour la Colonie Slave. . R.P. Benigno Snoj.
» » » *Française* R.P. Alcantara Gin.
» » » *Allemande* R.P. Romuald Uhlrich.
» » » *Italienne*. R.P. Stefano Panizzini.
Aumônier des Troupes Anglaises. R.P. Felice Ryan.
Sacristain . . . . . Fr. Carlo Castiglioni.

Église de la Vierge du Carmel

(Boulac)

Président . . . . . N.N.

Cordi Jesu Sacrum (Église du Soudan)

(Chareh Deir-el-Banat)

Résidence de l'Administ. Général du Vicariat Apostolique de l'Afrique Centrale.

Administrateur Général . . . R.P. Francesco Heymans.

Église Saint-Antoine

(Couvent de la Mission de la Haute-Egypte)

(Daher)

Supérieur . . . . . R.P. Atanasio.

Établissement des Pères des Missions Africaines

(Choubrah)

Résidence du R.P. Augustin Duret, préfet apostolique du Delta Egyptien.

Paroisse Saint-Marc

Curé. . . . . R.P. Girard.
Vicaire paroissial. . . . . R.P. Sironi.

Catholique Latin Caire *(suite)*

Église de la Sainte-Famille
(au Collège, Pères Jésuites, Faggallah)

Recteur . . . . . R.P. A. André.

Chapelle de la Sainte-Famille
(près de l'Arbre de la Vierge, Matarieh)
desservie par les RR. PP. Jésuites.

Recteur . . . . . P. Jullien.

Église du Sacré-Cœur
(aux Dames du Bon Pasteur, Choubrah.)

Chapelain . . . . . R.P. Louxen.

ALEXANDRIE
(Rue de l'Archevêché)

Délégué ap. du St.-Siège pr. l'Egypte S.G. Mgr. Aurelio Briante.
Provicaire général . . . . . T.R.P. Amaddio Amato.
Chancelier et secrétaire . . . . T.R.P. Jean M. Grech.

Paroisse Sainte-Cathérine
(Rue Sainte-Cathérine)

Gardien et curé . . . . . R.P. Bonaventura.
Vicaire coadjuteur pour la Colonie Allemande. . . . . . R.P. Louis Kurtz.
Coadjut. pour la Colonie Française. R.P. Pierre d'Alcantara.
» » » *Italienne* . R.P. Pucci Barthelemy.
» » » » . R.P. François Xavier.
» » » *Slave* . . R.P. Eugène.
» » » *Maltaise* . R.P. Vincent Xuereb.
» » » *Arabe* . . R.P. Lazare Zumroud.
Archiviste . . . . . R.P. Pierre Pantellini.
Aumonier des Frères . . . . R.P. Athanase.

Église Saint-François d'Assise
(El-Manaïer, à la Marine)

Supérieur . . . . . Rev. Leone Ferro, O. F. M.

Église Saint-Antoine
(Moharrem bey)

Supérieur . . . . . R.P. Pascal, O.F.M.

Église de la Nativité de la T. S. Vierge
(Bacos, Ramleh)

Supérieur . . . . . R.P. Léonard, missionnaire apostolique, O.F.M.

Catholique Latin Alexandrie (*suite*)

Église de l'Immaculée Conception
(rue des Sœurs, Mission des Lazaristes)

Supérieur de la Mission . . . N.N.

Église Saint-François Xavier
(des RR. PP. Jésuites, Rue Abdel-Moneim)

Recteur. . . . . R.P. Emmanuel Côtet, S. J.

Chaldéen Catholique

CAIRE
(Ch. el-Faggalah)

Vicaire général du patriarche. . R.P. Boutros Abed.

Copte-Chatolique

CAIRE

Patriarcat
(Darb el-Guinénah, Mousky)

Patriarche Olim . . . . . S.B. Amba Kyrillos II Macaire.
Administrateur apostolique du Patriarcat . . . . . S.G. Maximos Sedfaoui.
Vicaire général du Patriarcat. . R.P. Basile Georges Nadab.

Meglis Hasby et Conseil Judiciaire du Patriarcat

Président . . . . . Le Vicaire Général.
Membre . . . . . Zaky bey Berzi.
» . . . . . Me Azer Habachi.

Ste-Famille (Eglise Cathédrale)
(Darb-el-Guinénah)

Curé. . . . . R.P. Elie Abdel-Malak.
» . . . . . R.P. Joseph Nasri.
» . . . . . R.P. Georges Khouzam.

Église Saint-Antoine Le Grand
(Faggalah)

Curé. . . . . R.P. André Berzi.

Copte-Catholique *(suite)*

Église Saint-Georges
(Zeïtoun)

Curé . . . . . R.P. Goubraïl Khouzam.

Église de la Sainte-Vierge
(Vieux-Caire)

Curé . . . . . R.P. Louis Beniamin.

ALEXANDRIE

Patriarcat
(Rue de l'Hôpital Egyptien)

Resurrection (Eglise Patriarcale)

Curé . . . . . R.P. Louis Salamé.

MINIEH

Évêché d'Hermopolis

Evêque . . . . . S.G. Mgr. Maximos Sedfaoui.
Vicaire général . . . . . R.P. François Bistaouros.

TAHTA

Évêché de Thèbes

Evêque . . . . . S.G. Mgr. Ignace Berzi.
Vicaire général . . . . . S.G. Mgr. Françis Ghosman.

Séminaire Saint-Léon Le Grand

Recteur et Père Spirituel . . . R.P. Basile Moussa.
Procureur du Séminaire . . . R.P. Antoine Bistaouros.

Copte-Orthodoxe

CAIRE

Cathédrale Saint-Marc
(15, Darb el-Wasseh, Clot bey)

Patriarche . . . . . S.B. Amba Kyrillos.

Conseil Général de la Communauté

Khalil Ibrahim bey (*président*); Guirguis Antoun bey (*vice-président*); Mina Ibrahim bey, Azer Rizk bey, Mikhaïl Ayad bey, Rizk Youssef bey, Nakhla Tadros bey, Mikhaïl Saad bey, Mikhaïl Farag bey, Ibrahim Hanna eff. (*membres*).

Copte-orthodoxe (*suite*)

ALEXANDRIE

Archevêché
(*Rue de l'Eglise Cophte*)

Archevêque de Béhéra et Menoufieh, Vicaire général représentant S.B. le Patriarche . . . . . S.E. Mgr. Youwanes.
Vicaire de l'Archevêché . . . . Rev. Archiprêtre H. Guirguis.

Église Saint-Marc

Evêque de Guizeh et Fayoum . . S.G. Amba Abraham.
» *de Sanabo* . . . . . S.G. Amba Sawirès.
» *de Bahnassa et Béni-Souef* S.G. Amba Isaac.
» *de Minieh* . . . . . S.G. Amba Thomas.
» *de Manfalout et Abnoub* . S.G. Amba Thaofilis.
» *d'Assiout* . . . . . S.G. Amba Macarios.
» *d'Abou-Tig* . . . . . S.G. Amba Basalious.
» *de Guirgueh et Akhmime*. S.G. Amba Mattaos.
» *de Réneh* . . . . . S.G. Amba Yokas.
» *d'Esna*. . . . . S.G. Amba Morcos.
» *de Khartoum et du Soudan* S.G. Amba Sarabamon.
» *d'Abyssinie* . . . . . S.G. Amba Mattaos.
» *d'Abyssinie* . . . . . S.G. Amba Boustros.

Grec Catholique-Melchite

CAIRE
Chareh Kenisset el-Roum, Daher

Vicaire du Patriarcat . . . . Mgr. l'Archimandrite Kyrillos Rizk.

Cathédrale de la Sainte-Résurrection
(*Ch. Kenisset el-Roum-Daher*)

Église de l'Assomption de la Sainte-Vierge
(*Darb el-Guinénah, Mouski*)

Église Saint-Georges
(*Place Kantaret el-Dikket, Esbékieh*)

Église de l'Annonciation de la Sainte-Vierge
(*Kousouret Boghos, Choubrah*)

Église de l'Immaculée Conception
(*Hélouan*)

Conseil du Patriarcat

Mgr. le Vicaire patriarcal (président); Comte Sakakini pacha, Farid Babazogli pacha, Gabriel Kahil bey, Constantin Cotta pacha, Elias Debbané, Selim Boustros bey, Néguib Anhoury bey, Youssef Nahas bey, Hanna Sabbag bey, Elias Guiha eff., Néguib Youssef Sayour bey (membres).

Grec-Catholique Melchite *(suite)*

Église du Collège Patriarcal
(Chareh el-Zaher)

Procureur des Wakfs . . . . Hanna bey Sabbag.
» *des Eglises* . . . . N.N.

ALEXANDRIE

Patriarcat
(Place Ste.-Cathérine)

Patriarche grec-catholique Melchite, d'Antioche, d'Alexandrie, de Jérusalem et de tout l'Orient. . . . S.B. Mgr. Kyrillos VIII.
Archevêque de Palmyre et vicaire général . . . . . S.G. Mgr. Macarios Saba.
Archimand et vicaire du Patriarcat Mgr. Athanase Zalka.

Église de l'Assomption de la Sainte-Vierge
Rue de l'Église Grecque-Catholique (Place Ste-Cathérine)

Église Saint-Pierre
(Rue de l'Eglise Debbané)

Église Saint-Joseph
(Fleming, Ramleh)

Grec-Orthodoxe

CAIRE

Patriarcat
(Au Hamzaoui)

Métropolitain de Memphis, vicaire représentant de S.B. le Patriarche. Archevêque Nectarios.
Métropolitain d'Axoum . . . . Archevêque Christoforos.
Greffier, secrétaire en chef . . . Démétrios Callimakos (diacre).
Secrétaire caissier . . . . . Demetrios Mamalingas.
Curé. . . . . . R.P. Neilas Foutridis.
» . . . . . R.P. Augustin.
» . . . . . R.P. Syllas.
» . . . . . R.P. Stefanos Hamis (interp. en arabe).
» . . . . . R.P. Savvas Grégoriadis.

Églises et Couvents

Cathédrale Saint-Nicolas
(Résidence patriarcale au Hamzaoui)

Couvent Saint-Georges
(Au Vieux-Caire)

Supérieur . . . . . Archimandrite Néophytos.

Grec-Orthodoxe Caire (*suite*)

Église de l'Assomption de la Sainte-Vierge

(Au Vieux-Caire, Cimetière)

Curé . . . . . R. P. Agathonicos.
Diacre . . . . . Ghioubrein Luiga.

Couvent Saint-Marc (*Haret el-Roum*)

Couvent du Mont Sinaï (*Rue Zaher*)

Comité de la Communauté

N. Gianaclis (président); Jean Tsamis, Emm. Valsamis (vice-présidents); D. G. Georcapoulos (trésorier); Me C. Staïcopoulos, avocat (secrétaire officiel); Me Dr. Bouboulis, avocat, G. Spetseropoulos, Me A. Phocas, avocat, St. Spiliadis, C. Achillopoulos, G. Carallis, Me N. Hajipetros, avocat, (membres); Emm. Castrinoyannakis (secrétaire); D. Anastassiadis, Dr. Kyriazis Apostolou, Anghélétopoulos (censeurs).

ALEXANDRIE

Patriarcat

(Quartier Messallah)

Patriarche d'Alexandrie, de Lybie, Pentapole, Ethiopie et l'Egypte . S.B. Mgr. Photios I.
Métropolitain de Tripoli (Barbarie), vicaire, rep. S. B. le Patriarche . Archev. Théofanis Mosconas.
Secrétaire du Saint Synode . . Protosynghelos Ghérassinos Elia.
Diacre, greffier, secrétaire en chef. Parthenios Danilidis.
Curés . . . . . Archimandrite Mathéos.
» . . . . . » Polyefctos.
Diacre . . . . . Anastassios Cantopoulos.

Couvent Saint-Saba

(Résidence patriarcale, Missalah)

Cathédrale Evangelismos (*Rue de l'Eglise Grecque*).

Curés

R. Arch. Chrysostome Papadopoulos.
R.P. Théophrastos Pagonis.
R.P. Jean Neamonitakis.
R.P. Démétrius Agorastidis.
R.P. Ignatios Alexiadès.
R.P. Georges Déssipris.

Diacre, curé

R.P. Jean Joannidis.

Église Saint-Stefano

(Station San-Stefano, Ramleh)

Curé. . . . . R.P. Nicolas Panagopoulos.

Église Saint-Nicolas

(Ibrahimieh, Ramleh)

Curé. . . . . R.P. N. Karidakis

Grec-Orthodoxe Alexandrie (*suite*)

Église du Prophète Elie
(*Station San-Stefano, Ramleh*)

Curé . . . . . R.P. Michel Zanghéos.

Église Saint-Constantin (*au Cimetière*)

Comité de la Communauté

E. A. Benachi (président) ; M. Sinadino, M. C. Salvago (vice-présidents) ; C. Coromilis, G. Karam, G. Macri, E. Protopapa, M. Snglivanis, C. Stroumzi, D. Tambacopoulo, S. G. Violara, G. Zervudachi, C. N. Pappas, J. Vitiadès, C. Balanos, C. Choremi, C. Pringhos, A. Mavridis, D. Théodorachis, G. Paléologue (membres), R. Radopoulo (secrétaire).

Grec-Orthodoxe-Syrien
(*Rue Cayed Gohar*)

ALEXANDRIE

Église de l'Assomption de la T. S. Vierge
(*Rue de l'Eglise Syrienne*)

Curé . . . . . R.P. Siméon.
Diacre . . . . . R.P. Andronicos,
» . . . . . R. P. Nicodemos.

Comité de l'Église

G. Karam (president); Théodore Hamaouy, Anis Hamaouy, Antoun Souaya, Elias Nophal, Antoun Hamaouy (membres); Archimandrite E. Stephan (supérieur); RR.PP. Siméon, Andronicos (curés); Nicodemos (diacre).

Israélite

CAIRE

Grand Rabbinat

Grand rabbin du Caire et environs S.E. Raphaël A. Bensimon.
Secrétaire . . . . . Massaoud Hay Bensimon.
Greffier. . . . . S.E. M.M. Cohen.

Communauté Israélite du Caire
Conseil d'administration

Joseph Cattaui bey, Moïse Cattaui bey (présidents) ; J. N. Mosseri bey (vice-président) ; Abdou Adès (trésorier) ; Vita J. Mosseri bey, J. N. Naggar, Abdou Harari, Marc Bialobos bey, Aslan Zagdoun, Robert Rolo, Avocat Chalom (membres).

Temple Chaar Hachamain (*Rue Maghrabi, Ismaïlieh*), Administré par Vita Mosseri bey.

Israélite (*suite*)

Temple Nevé Chalom (*Rue Zaher, Abassieh*), Adm. par Salamon J.Levy.
Temple Eis-Haim (*Abbassieh*), Administré par Baruk Hanam.

Communauté Israélite Ackhenazé du Caire

Rabbin de la Communauté. . . Dr. S. Ullmann.

Comité

J. Margosches (président); M. Roemer (vice-président); M. Goldenberg (caissier); D. Klarsfeld (secrétaire); M. Goldenthal, J. Galitzenstein, O. Roqueh, M. Orenstein, Ing. Turkel, H. Rosenthal, B. Guttmann (membres).

ALEXANDRIE

Conseil Général

Baron Jacques de Menasce (président); Jacques R. Aghion (vice-président); Félix Tuby (trésorier); Baron Félix de Menasce, Maurice Romano bey, Jules Cuzzer, Joseph B. Salama, Alexandre Padoa, Alfred Campos, Joseph de Picciotto, Isaac Aghion, Edgard Suarès, Benoît Tilche, Elie J. Cattaui, Jacques Is. Aghion (membres), Georges Scemama (secrétaire).

Grand Rabbinat
(*18, r. Nubar pacha*)

Grand rabbin.	Prof. Raphael Della Pergola.
Substitut du Grand Rabbin . .	Rabbin Abraham Abihzir.
Soffer	Rabbin Behor Asher Coriat.
Secrétaire	Georges Scemama.
Chancelier comptable.	J. Jacchia.
Commis de chancellerie. . . .	Eliézer A. Penias.

SYNAGOGUES

Eliâhou Hannabi (*Rue Nébi-Daniel*), administré par Jacques R. Aghion.
Menasce (*Rue du Temple Menasce*), administré par Benoît Tilche.
Zaradel (*Rue Midan*), administré par Yehuda Misrahi.
Européen (*31, Rue de France*), administré par Moïse D. Mattatia.
Azzouz (*Rue Gameh el-Terbané*), administré par Joseph Mizrahi.
Green (*Rue Moharrem Bey*), administré par Adolfo A. Green.
Midrach (*31, Rue Midan*), administré par Chalom Guetta.
Askinasi (*Rue de France*), administré par M. Grünberg.

Maronite

Mission Maronite en Egypte

CAIRE

(*Rue des Maronites, Choubrah*)

Supérieur . . . . . R.P. Ignace Wohaïby.

Église Ste-Famille (Cathédrale)

(*Rue Hamdi, Daher*)

Vicaire Patriarcal Général. . . Mgr. Joseph Darian (archevêque).
Secrétaire . . . . . Abbé Louis Darian.

Collège Maronite St.-Joseph

(*Rue Hamdi*)

Supérieur . . . . . Abbé Paul Rezek.

HELIOPOLIS (CAIRE)

Église et Collège St.-Antoine Le Grand

Supérieur du collège. . . . . Abbé Paul Caraali.

Église Paroissiale St.-Georges

(*Rue des Maronites, Choubrah*)

Curé . . . . . R.P. Laurent Yammine.
» . . . . . R.P. Simon Fehd.

Chapelle de la Sainte Vierge (*Darb el-Guinénah, Mousky*)

Curé . . . . . R.P. Saba Noujaïm.

Chapelle Sainte-Élie (*Vieux-Caire*)

ALEXANDRIE

Église Paroissiale Assomption de la Ste.-Vierge

(*Rue de l'Eglise Maronite*)

Curé. . . . . Abbé Jean Hayek.
» . . . . . » Louis Malha.
» . . . . . » Choukrallah.

PORT-SAID

Curé. . . . . R.P. Saroufim Saïf.
» . . . . . R.P. Moubarak Haïk.

Maronite (*suite*)

MANSOURAH

Église St.-Elie

Curé. . . . . R.P. Georges Rizzi.
» . . . . . R.P. Pierre Saïf.

ZAGAZIG

Église St.-Antoine Le Grand

Curé. . . . . R.P. Thomas el-Hage.
» . . . . . R.P. Antoine Delebtaoui.

Protestant Allemand

CAIRE

Communauté Évangélique Allemande
(*Ch. el-Tera el-Bulakieh*)

Pasteur. . . . . Dr. E. Heift.
» *suppléant*. . . . . M. Schüz.
Diaconesse de la Communauté. . M. Kuhlen.
Organiste . . . . . E. König.

Comité

Pasteur Dr. E. Heift (président); Baron von Falkenhausen, Consul d'All., K. Abel, Eschenbach, Dr. H. Herzbruch, A. Bircher, G. Holzmann, G. Mez. (membres).

École Allemande du Caire

Baron von Falkenhausen, Consul d'Allemagne (président); Pasteur Dr. E. Heift (directeur de l'école); Prof. Dr. L. Borchardt (trésorier); K. Abel, Prof. Dr Bitter, O. von Mohl, Prof. Dr. Schmidt (membres); Dr. E. Heift (directeur); Wilkens, Grefe, M. Schüz, E. Liedloff, E. König, A. Mesaschk, H. Swift, Rapinat, E. Walther, S. Zimmer, F. Rathgen, A. Taschner, (professeurs de l'Ecole); Diaconesses Anna Dunckel et Marie Hennemann (pensionnat pour l'Ecole); Diaconesse Lina Müller (directrice du "Kinder-Garten").

ALEXANDRIE

Église Évangélique Française

Pasteur. . . . . F. Morel.

Comité

Président . . . . . F. Morel.

Église Protestante Allemande-Française

Pasteur. . . . . H. Buck.

Comité de l'Église

Pasteur H. Buck (vice-président); H. Steinemann, H. Lindemann, Schuler Fritz Hess (membres).

Protestant Anglais

(English Church)

CAIRE

All-Saints Church

(16, Avenue de Boulac)

Chaplain . . . . . The Rev. J. H. Molesworth, M.A.
Assistant chaplain . . . . . Rev. J. Thomson Burns, M. A.

St-Mary's Mission

(Kasr-el-Doubara)

Chaplain to Bishop Blyth . . . Dr. T. X. Branthwaite.

Church Missionary Society, Hospital and School

(Old Cairo)

Dr. F. J. Harpur.

ALEXANDRIE

St.-Mark's Church

(2, Place Mohamed Aly)

Chaplain . . . . . The Ven. Archd. Algernon, Ward, M.A.
Assistant chaplain . . . . . Rev. L. G. P. Fry, B.A.
Trustees . . . . . H. R. C. Blagden, A.S. Preston.
Hon. treasurer . . . . . T. A. Crichley.
Organist & choirmaster. . . . O. Stanley Heaton.

All-Saints Church

(Station Fleming, Ramleh)

Rev. H. E. Blyth.

Committee

R. J. Moss, C.A.H. Alderson, Birley, W.R.B. Briscœ.

St.-Andrew's Church

Minister and consular chaplain . Rev. Hugh P. Reid.

St.-Andrew's Church and Harbour Mission

Minister . . . . . Rev. Hugh P. Reid.
» . . . . . R. Lang Anderson, Esq.
» . . . . . John Ross, Esq.
Superintendent . . . . . Rev. Hugh P. Reid.
Lay Missionary . . . . . N. N.

British and Foreign Bible Society.

(27, Rue de la Gare de Ramleh)

Syrien Catholique

CAIRE

Église de Notre-Dame du Rosaire
(*Chareh el-Daher, Obéïssi*).

Archevêque de Bagdad et vicaire patriarcal	Mgr. Ignace.
Curé	R.P. Jean Homsy.
»	» Georges Brahamcha.

Église Saint-Élie
(*Darb el-Guinénah, Mousky*)

Vicaire géneral	R.P. Ephraïm Abiad.
» *Patriarcal à Alexandrie* .	» Roufaïl Gabra.

American Mission
(*4, Rue El-Miligui, Esbékieh*)

CAIRE

President Theological Seminary .	Rev. Andrew Watson, D.D.
Proffessor in Church History . .	» J. G. Hunt, D.D.
» *in Theological Seminary and Director of Boys' School* .	» John Giffen, D. D.
Pastor Haret el-Sakkaïn Church .	» Saleh Hanulla.
Director of the Book Department .	» W. R. Coventry.
Proffessor in Theological Seminary	» Neal Mc. Clanaham.
Directress of Fowler Orphanage .	Miss M. A. Smith.
» *Girls College*	» E. O. Kyle.
» » *Boarding School*.	» E. R. Martin.
» *Faggalah Girls School* .	» A. Y. Thompson.
» *Kullaly Girls School* .	» M. F. Kerr.
» *Haret el-Sakkaïn Girls' School*	» L. B. Walker.

Missionary Teachers

Miss Margret Giffen.	Mr Neighbors.
» E. C. Kyle.	Miss Neal.
» Janette Tinker.	» C. M. Dysart.
» M. A. Poindexter.	» Pugh.

ALEXANDRIE
(*42, Rue Sidi el-Metwalli*)

Missionary, also Editor and Manager of The Mission Papers El-Murshid	Rev. Thomas J. Finney, D. D.
Missionary and also superintendent of Boys' Schools	» H. E. Phillips, Ph. D.

American Mission Alexandrie (*suite*)

Gen. treasurer of the American Mission	Charles A. Wilson, Esq.
Directress of Girls' School, Haret el-Yahoud, and Kafr el-Asshri .	Miss L. J. Mc Dowell.
Directress of Girls' School, Moharrem bey and Central Girl's Day and Boarding School	Miss Minnehaha Finney.
Missionary and teacher. . . .	» I. L. Cabeen.
» »	» Eula Mc Clenanham.
Missionary	» Lorella Mitchel.
Pastor	Rev. Makhiel Badir.
Editor and translator of the Mission Papers	Metrie S. el-Dweray.

TANTAH

Supt. School for Boys	Rev. J. Kruidenier.
Missionary	» Fayette Henderson.
»	A. W. Pollock, M. D.
»	Miss Anna B. Watson. M. D.
»	» C. C. Laurence, M. D.
Supt. of Hospital.	» L. W. Harvey.
» »	» Robertson.
» »	» Reed.
» »	» Minteer.

BENHA

Missionary	Rev. S. A. Work.
»	Miss Pieken.

FAYOUM

Missionary.	Rev. W. H. Reed.
»	Miss A. Hammoud.

LUXOR

Missionary	Rev. R. G. Mc. Gill.
»	Miss H. J. Ferrier.
Directress of Girls' and Boarding School	» C. M. Buchanan.

MANSOURAH

Missionary	Rev. A. A. Thompson.
Directress of School for Girls . .	Miss M. A. Bell.
Teacher in Schools	» Paisley.

ZAGAZIG

Missionary	Rev. S.G. Hart.
»	» J. H. Boyd.
»	» C. C. Adams.
Directress of Girls' School . . .	Miss Anna Mc Conaughy.

IMP MOULLOT MARSEILLE 12316

SOCIÉTÉS FINANCIÈRES

Agricultural Bank of Egypt

Fondée en 1902.
Siège social: Caire. — Agences dans tous les Markaz (districts) d'Egypte.
But: Avances aux cultivateurs égyptiens.
Capital autorisé : £ 10.310.000 entièrement émis dont :
£ 2.480.000 en 496 000 actions ordinaires de £ 5.
£ 1.250.000 en 125.000 actions cum. priv. 4 % de £ 10.
£ 10.000 en 2.000 parts de fondateur (deferred) de £ 5.
£ 6.570.000 en obligations à 3 ½ %.
Clôture de l'exercice financier le 31 Janvier.
Conseil d'Administration: F.T. Rowlatt, Gouverneur de la National Bank of Egypt (président); Sir John Rogers, E. W. P. Foster, V. Harari pacha.
Comité de Londres: The Hon. S. Peel (président); The Rt. Hon. Viscount Esher, The Rt. Hon. Arnold Morley, W. Murray Guthrie, Esq.

Direction du Caire
(*5, Ch. Zervudachi*)

Directeur	Capt. R. G. Westropp.
Sous-directeur	G. H. Malcolm.
Chef de la comptabilité	Theo. Lévi.
Inspecteur du Contentieux	L. W. Wallis.
Inspecteurs des agences	H.R. Brereton, E. Wace.
Avocat du contentieux	Me. F. Baldasar.

Anglo-Egyptian Bank Limited

Fondée en 1864. — Siège social : Londres.
Succursales à Paris, Alexandrie, Caire, Port-Saïd, Mansourah, Tantah, Zagazig, Béni-Souef, Malte et Gibraltar.
Capital : £ 1.500.000, en 100.000 actions de £ 15, dont £ 5 versées.
Fonds de réserve : £ 620.000
Clôture de l'exercice financier le 31 Août. Dividendes : 1er Juin et 1er Décembre.
Conseil d'Administration: H. A. Richardson (président); J. H Gwyther, Ivor Bevan, A. Richardson, T. Usborne, R. H. Foa.

Agence d'Alexandrie
(*rue Chérif pacha*)

Directeur	W. R. Carruthers.
Sous-directeurs	A. Blunt, Jean Calleja.
Chef comptable	C. W. Green.

Agence du Caire
(*Ch. Kasr el-Nil*)
(*provisoirement Ch. el-Manakh*)

Directeur	S. R. Cookson.
Sous-directeur	F.N. Walton.
Chef Comptable	W.B. Delany.

Anglo-Egyptian Bank Ltd. *(suite)*

Agents dans les autres villes

TANTAH	S. S. Murray.
PORT-SAID	F. W. Lucke.
MANSOURAH.	C.Y. Watson.
ZAGAZIG.	A.W. Jessop.
BÉNI-SOUEF.	F. J. Fletcher.

Anglo-Egyptian Finance and Exchange Company, Limited

(en liquidation)

(5, rue Mosquée Attarine)

Fondée en 1906.
Siège social: Londres. — Sièges administratifs: Alexandrie et Le Caire.
Capital: £ 200.000 en 200.000 actions de £ 1 chacune.
Objet: Affaires de Banque et de Bourse.
Liquidateur: A.L. Gorra (nommé par les assemblées générales extraordinaires des actionnaires du 9 et 25 Mai 1908 et confirmé par jugement du Tribunal Mixte en date du 19 Janvier 1909).

Banco di Roma

Fondé en 1880. — Siège social: Rome.
Sièges: Gènes, Turin, Napoli, Paris, Alexandrie (Egypte), Malte, Barcellone.
Succursales: Alba, Albano Laziale, Arezzo, Avezzano, Bracciano, Caire, Corneto Tarquinia, Fara, Sabina Fossano, Frascati, Frosinone, Lucca, Montblanch (Espagne), Montecatini, Orbetello, Orvieto Palestrina, Pignerol, Sienne, Subiaco, Tarragona, Tivoli, Torre Annunziata, Tripolie de Barbarie, Bengasi, Velletri, Viterbo.
Capital: Frs. 80.000.000 divisé en 800.000 actions de frs. 100 chacune entièrement livrées
Fonds de réserve: Frs. 6.168.867,44.
Clôture de l'exercice financier: 31 Décembre.
Conseil d'Aministration : Ernest Pacelli (président); Comm. Av. Benucci, Chev. Av. N. Ferrata, Comm. L. Josi, Comm. P. Salustri-Galli, Comte D. E. Soderini, Comm. Av. R. Tittoni, Marquis D. A. Theodoli.
Directeur général . . . . . Comm. Henri Jacomoni.

Siège d'Alexandrie

(5, rue Tewfik)

Directeur	Baron Manuel Guerra.
Sous-directeur.	Jules Giraldini.
Fondés de pouvoirs	Gabriel Adem, G. Semiani, M. Apostolopoulo, H. Michaca.
Caissier	Gabriel Adem.

Succursale du Caire

(Ch. Cheikh Aboul-Sebaa)

Directeur	E. Montecorboli.
Sous-directeur.	Abdel-Hamid Chédid.
Fondés de pouvoirs	E. Santandrea, G. Thevenet.

Bank of Abyssinia

Fondée en 1905.
Siège social au Caire. — Chef-lieu à Adis-Ababa.
Agences: Harrar et Diré-Daoua (Abyssinie).
Capital: £ 500.000. en 100.000 actions de £ 5 (un quart versé).
Conseil d'Administration: Le Gouverneur de la National Bank of Egypt (président); le Gouverneur de la Bank of Abyssinia, vice-président; S.E. Boghos Nubar pacha, Baron J. de Menasce, S.A. Ras Warda Giorgis, S.A. Ras Tesumma, M. Miriel, Wilhelm Pelizaeus, A. Ambron, M. Salvago.

Bank of Egypt, Limited

Fondée en 1856.
Transcrite « Limited » en 1887.
Siège social: Egypt House, New Broad Street, London, E.C.
Direction générale: Alexandrie. — Branches: Caire, Port-Saïd et Khartoum.
Agences: Mansourah, Tantah, Zagazig, Fayoum, Béni-Souef, Damanhour, Chébine el-Kom, Esneh, Minieh, Assouan, Suez, Souakim, Luxor, Guergueh, Tahta.
Capital: £ 1.500.000 en 60.000 actions de £ 25 chaque dont la moitié versée.
Fond de réserve: £ 660.000
Clôture de l'exercice financier: 31 Décembre.
Dividende provisoire payé en Juillet.
Conseil d'Administration: Robert L. Barclay, Esq, (président), Field Marshal Lord Grenfell, G.C.B., G. T. Biddulph, Esq., The Hon. S. Carr Glyn, Right Hon. Lord Rathmore, Sir Colin Scott-Moncrieff.
Directeurs-adjoint en Egypte . . V. G. Gallichi, Chas. E. Pheysey.

Succursale d'Alexandrie
(4, rue Tewfik 1er)

Fondés de pouvoirs . . . . . W. Smith, U. Albini.

Succursale du Caire
(43, Ch. Kasr el-Nil)

Directeur . . . . . J. F. Luard.
Sous-directeur. . . . . A. S. Merton.
Chef de bureau 1er fondé de pouv. A. Misrahi.

Succursale de Port-Saïd
(rue du Nil)

Directeur . . . . . L. Biddulph.

Succursale de Khartoum

Directeur . . . . . W. H. Lake.
Sous-directeur. . . . . E. S. K. Barrow.

Banque d'Athènes

Fondée en 1893.—Siège social à Athènes.

Succursales :

(En Egypte) Alexandrie, avec bureau-annexe dans le quartier du Midan. Le Caire, avec bureau-annexe dans le quartier du Mousky, Zagazig, Mansourah.
(En Grèce) Le Pirée, Patras, Syra, Calamata, Tripolitza, Volos, Larissa.
(En Crète) La Canée, Candie, Rethymo.

Banque d'Athènes (*suite*)

(En Turquie) Constantinople (Succursale à Galata avec agence à Stamboul), Samsoun, Trébizonde, Kerassounde, Smyrne, Mersine, Janina, Salonique, Serrès, Cavalla, Xanthi, Chio.
A Londres (No. 22, Fenchurch Street).
A Limassol (Chypre).
A Khartoum (Soudan).
Capital: Drachmes 50.000.000, en 500.000 actions de Drachmes 100 chacune.
Fonds de réserve : Drachmes 10 275.000.
Clôture de l'exercice financier: 31 Décembre.
Conseil d'Administration : E. Franghiadès (président), I. Botassis (vice-président), Marquis de Reverseaux, I. Valaority, Ch. Vehrung, Z. C. Matsas, E. Embiricos, D. Eliopoulo, L. Zarifi, D. Eugénidis, Em. Benachi.
Directeur-général . . . . . Z. C. Matsas.

Succursale d'Alexandrie
(rue Chérif pacha)

Directeurs . . . . . Const. A. Balanos, P. Vassilopulos.
Sous-directeur. . . . . Ch. Nomicos.
Chef du départ. des marchandises. D. E. Papageorges.
Fondés de pouvoirs . . . . . L. Politis, Jean Scaltzounis.
Inspecteur . . . . . A. I. Lydis.

Succursale du Caire
(Ch. Kénisseh el-Guédideh)

Directeur . . . . . P. G. Schisas, P. Zaphiriou.
Fondés de pouvoirs . . . . . M. Arditi, S. Serbos.

Succursale de Mansourah

Directeur . . . . . P. Hager.
Sous-directeur. . . . . M. Constantinidis.

Succursale de Zagazig

Directeur . . . . . C. Zaphiropoulo.
Sous-directeur . . . . . Th. Panagopoulo.

Succursale de Khartoum

Directeur . . . . . D. Zacchiri.
Sous-directeur . . . . . P. Menayas.

Succursale de Limassol.

Directeurs . . . . . A. Callerghi, G. Coudounaris.

Banque Égyptienne de Commerce
(5, Ch. el-Maghraby)

Fondée en 1908 par firman khédivial du 18 Juin 1908. — Siège au Caire.
Capital autorisé: £ 300.000, en 75.000 actions de £ 4.
Capital émis: £ 100.000, en 25.000 actions de £ 4 entièrement versées.
Objet: Affaires de banque.
Conseil d'administration: Simon Sednaoui bey, R. Gorra, Habib Ghanem bey, S. G. Nahas, D. K. Habib, M. S. Zariffa.
Administrateurs-délégués . . . S. G. Nahas, M. S. Zariffa.

Banque Française d'Egypte
(Société Anonyme)
(6, rue Chérifein, Kasr el-Nil)

Fondée le 27 Mai 1907.
Siège social: 7, Rue Auber, Paris.—Succursale au Caire.
Capital autorisé: Frs. 10.000.000.— Capital souscrit Frs. 4.000.000
Objet: Affaires de banque, d'hypothèque et d'assurances (vie).
Directeur-fondateur: Comte Cressaty.
Conseil d'Administration: d'Hugonneau (président); Comte Fruchard, Comte de Godlewski, d'Herbeline, E. Zananiri, Comte Cressaty.
Commissaire de Comptes. . . . Roger Lambelin.

Banque Hypothécaire Franco-Egyptienne
(Société Anonyme)
(6, rue Chérifein, Kasr el-Nil).

Fondée le 26 Avril 1910.
Siège social: 7, r. Auber, Paris. — Succursale au Caire.
Capital autorisé: Frs. 50.000.000. — Capital souscrit: Frs. 15.000.000.
Objet: Affaires d'hypothèques.
Directeur-Fondateur : Comte Cressaty.
Conseil d'Administration: Comte Fruchard, Martial d'Hugonneau, Maurice Dutreil, Comte de Godlewski, Paul d'Herbeline, Comte Cressaty.
Commissaires des Comptes: Roger Lambelin, de Laulanié de Sainte-Croix.

Banque Impériale Ottomane

Fondée en 1863.
Siège social : Constantinople. — Agences: Londres, Paris.
Succursales: Caire, Alexandrie, Port-Saïd, Minieh, Mansourah, Chypre, Tripoli d'Afrique et dans les principales villes de la Turquie et d'Egypte.
Capital : £ 10.000.000, en 50.000 actions de £ 20 chaque, dont la moitié versée.
Fonds de réserve statutaire en 1909: £ 1.049.700.
Clôture de l'exercice financier : 31 Décembre.
Conseil à Constantinople: Mr Révoil, directeur général; Arthur Nias, directeur général adjoint; W. A. Maltass, directeur ; I. Dupuis et G. Cartali, sous-directeurs.
Comité général à Londres.—Earl of Bessborough, C.V.O., C.B., E.W.H. Barry, Viscount G. J. Goschen, Lord Hillingdon, Sir R. Hamilton Lang, K.C.M.G., Lord Oranmore and Browne, Sir W. Laurence Young Bart, Hon. Herbert A. Lawrence.
Comité général à Paris. — Baron Hottinguer, Gaston Auboyneau, Comte A. de Germiny, Georges Heine, Raoul Mallet, Albert Mirabaud, Pyrame Naville, Baron de Neuflize, Comte Pillet-Will, Félix Vernes.
Directeur à Londres. . . . . . Ernest Barry.
» *à Paris.* . . . . . Charles de Cerjat.

Agence d'Alexandrie
(5, Place Mohamed Aly)

Directeur	T. A. F. Critchley.
Sous-directeurs	E. D. Joyce, H. Willner.
Contrôleur-comptable.	E. Aïrut.
Chef des positions	L. Lubicz.
» *comptable*	F. Foscolo.
» *du service des titres* . . .	J. Houri.
» *du serv. de la correspondance*.	H. Chenorkian.
Caissier en chef	I. Yansouni.
Chef du départ. des marchandises .	C. Sacy.

Banque Impériale Ottomane (*suite*)

Agence du Caire
(15, Ch. Emad el-Dine — Rd. Pt. Suarès)

Directeur . . . . . H. Mac Loughlin.
Sous-directeur. . . . . P. G. Michaelides.
Contrôleur . . . . . F. Mazas.
Chef du contentieux . . . . . M. Mirandoli.
» *caissier* . . . . . J. R. Gattegno.
» *du service de la correspondance* Constantin Acavalos.
» *comptable* . . . . . E. Brindisi.
» *des positions* . . . . . A. Chaoul.
» *du service des Titres* . . . H. Gorra.
» *du portefeuille* . . . . . J. Mansano.

Agence de Port-Saïd

Directeur . . . . . G. Whitfield.
Sous-directeur. . . . . Jean Sakellarides.
Comptable . . . . . F. Ricciardi.

Minieh (Haute-Égypte)

Agent . . . . . M. Pellegrini-Tibaldi.
Sous-agent. . . . . J. Bahna.

Mansourah (Basse-Egypte)

Agent . . . . . A. H. Reid.
Sous-agent. . . . . E. Bahri.

Banque de Mételin

(Société Anonyme)
(27, rue Chérif pacha)

Fondée en 1891. — Siège social: Constantinople.
Agences et Bureaux: Mételin, Athènes, Alexandrie, Smyrne, Salonique, Pera, Stamboul, Aivaly, Chios, Nazli, Dikeli, Sokia, Plumari, Ayasso, Mont-Athos.
Capital: L.T. 350.000.
Conseil d'administration : L. Zarifi (président). G. C. Zervudachi, P.M. Courtgis (vice-présidents), S.E. Pierre Mesciaca pacha, B. Sgoutas, Th. Courtgis, S. Caramanos, Halim Colaxizadé bey, Fr. Zutrauen, V. P. Vassiliou, Gr. S. Couppas (membres).
Directeurs-adjoints de l'Agence d'Alexandrie. . . . . E. Caramano, J. Gialdini.
Sous-directeur. . . . . M. Efstratiou.

Banque d'Orient

Fondée en 1905.
Siège et Conseil d'Administration à Athènes.
Succursales : Smyrne, Salonique, Alexandrie, Le Caire.
Agences: Monastir (Macédoine), Mételin, Serrès.
Sous-agences: Magnésie, Pergame
Capital: Francs 25.000.000, en actions de francs 125.
Clôture de l'exercice financier: 31 décembre.

Succursale d'Alexandrie
(8, rue Stamboul)

Directeur . . . . . L. Rodocanachi.
Directeurs-adjoints . . . . . D. Tambacopoulo, A Couris.
Fondés de pouvoirs . . . . . G. Mavrokefalos, A. Economidès, S. Mengolas, Th. Rossidis.

Banque d'Orient (*suite*)

Succursale du Caire
(7, Ch. el-Manakh)

Directeur . . . . . C.B. Georgiadès.
Sous-directeur . . . . . S. Serbos.
Fondé de pouvoirs . . . . . H. Mille.
Caissier . . . . . E. Photiadès.

The Cairo Exchange Limited
(2, Ch. Chavarby pacha)

Fondé en 1907. — Siège social : Londres.
Objet: La suite des affaires de M.M. Hogg & Stout, agents de change au Caire.
Capital: £ 95.673 en 30.393 actions ordinaires de £ 1/-, 85.373 actions ordinaires de15/- et 25.000 parts de fondateur de 1/-.
Conseil d'Administration : D. P. Mac Gillivray, A. P. Friend, P. W. Stout (administrateur-délégué).

Caisse Hypothécaire d'Égypte
(13, Ch. Kasr el-Nil)

Fondée en 1903.
Siège social: Bruxelles. — Siège administratif: Le Caire.
Objet: Faire et traiter pour son compte ou pour compte de tiers, en Egypte et éventuellement dans d'autres pays, des prêts, avances de fonds et ouvertures de crédit contre garanties hypothécaires.
Capital: Frs. 10.000.000, en 20.000 actions nominatives de frs. 500 chacune, dont 125 frs. versés.
Obligations : frs. 50.000.000 en 100.000 obligations de fr. 500 à 4 %.
Conseil d'Administration: Baron van Eetvelde (président); Achille Adam, Henri Morel de Boucle St. Denis (vice-présidents); Frédéric Jacobs (administrateur-délégué); Baron Marcel Baeyens, Emile de Trincaud la Tour, Georges A.Eid, Charles Maccel, Poilay bey, Edouard Thys, Francisque Vial, Philippe von Hemert; Dr Alfred Eid (administrateur-directeur général).
Collège des Commissaires : Emile Braun, E. Carton de Wiart, Comte Joseph de Bouthillier Chavigny, Auguste Delbeke, Vicomte G. de Saint-Jouan, Emile Dombre, Charles Le Grelle, Alexis Mols, Paul Reumaux, Jules Rolin.

Cassa di Sconto e di Risparmio
(Place Mohamed Aly)

Fondée en 1887. — Siège social: Alexandrie.
Capital: Frs. 14.375.000. — Clôture de l'exercice financier : 31 Décembre.
Conseil d'Administration : P. N. Caridia (président) ; Paul J. Fabri, Enrico Nahman, Elie Piha bey, John Sachs, N. Saraffi, Jacques Suarès, Albert Tilche, S. Tivoli.
Directeurs . . . . . G. Vannucci, V. Luzzatto.

Commercial Loans Bank and Warehouses of Egypt
(Ch. Souk el-Tewfikieh)

Fondée en 1908. — Siège social : Le Caire.
Objet : Prêts sur marchandises, entrepôts et dédouanages.
Capital : L.E. 30.000 en 7.500 actions de L.E. 4 chacune.
Conseil d'administration : H. Crookshank pacha. (président); Dr. A. Preyer.
Directeur général. . . . . J. Gallet.
Sous-directeur. . . . . Joseph Segré.

Comptoir Financier et Commercial d'Égypte

(15, rue Sésostris)

Fondées en 1905. — Siège social: Alexandrie.
Succursale : Le Caire, Ch. el-Manakh, 16.
Objet: Toutes opérations financières ou commerciales.
Capital : £ 300.000 entièrement versé.
Capital émis: £ 400.000, en 100.000 actions de £ 4, entièrement versé.
Fonds de réserve : Environ £ 95.000.
Clôture de l'exercice financier: 31 Juillet.
Conseil d'administration : Khalil Khayat pacha, A. L. Gorra, B. W. Rees, H. Barker, A. Campos, Jacques R. Aghion.
Administrateur-délégué . . . . A. Campos.
Directeur général. . . . . Benvenuto Campos.

Comptoir National d'Escompte de Paris

(Société Anonyme)

Fondé en 1889. — Siège social : Paris, 14 Rue Bergère.
Succursale : Paris, 2, Place de l'Opéra.
Agences : Londres, Liverpool, Manchester, Bruxelles, Monte-Carlo, St. Sébastien, Alexandrie, Le Caire, Port-Saïd, en Tunisie aux Indes, en Australie, à Madagascar, etc.
143 agences en France. 52 bureaux auxiliaires à Paris et dans la banlieue.
Capital : Francs 200.000.000, entièrement versé.
Clôture de l'exercice financier: 31 Décembre.
Conseil d'Administration : Alexis Rostand, (président); E. Ullmann (vice-président); P. Boyer, Ch. Cambefort, C. Carraby, de Fischer, R. Jameson, C. Krantz, E. Lazarus, J. Rostand, J. Ch. Roux, A. Vacherie.
Directeurs . . . . . E. Ullmann, P. Boyer.
Sous-directeurs . . . . . Guillaume Bordò, A. Marquant, M. Lewandowski et A. Riberette.

Agence d'Alexandrie

(9, rue Chérif pacha)

Directeur . . . . . Pierre Llewellyn.
Sous-directeur. . . . . Henry Pougin.
Fondés de pouvoirs . . . . . Fernand Blache, Ed. Savignon.

Agence du Caire

(17, Ch. el-Maghrabi)

Directeur . . . . . A. Spitzer.
Sous-directeur. . . . . Georges Coutier.
Fondé de pouvoirs . . . . . Pierre Muchu.

Agence de Port-Saïd

Directeur . . . . . Charles Adelé.
Fondé de pouvoirs . . . . . Victor Germain.

Crédit Foncier Égyptien
(Ch. el-Manakh)

Fondé en 1880.—Siège social: Le Caire.
Capital : frs. 200.000.000, en 400.000 actions de frs. 500 chaque, dont frs. 250 versés.
Clôture de l'exercice financier : 31 Octobre.
Conseil d'Administration: Caillaux (président); S. Rolo (vice-président); M. Cattaui bey, César Adda, W. Pelizaeus, E. Cattaui, A. Pestel, Comte René de Matharel, L. L'Heureux, A. Spitzer, Thors, Boghos pacha Nubar, S. Peel, V. Harari pacha, L. Escoffier, A. E. Spitzer, E. Miriel (Administrateur-Délégué).

Censeurs	R. Finzi, E. Berthy.
Sous-directeur	Jules Glavany.
Secrétaire-général	P. C. Jannet.
Chef du contentieux	G. Palladino.
» *de la comptabilité générale* .	Arthur Waïss bey.
Caissier en chef	M. Nahman.

Crédit Franco-Égyptien
(14, rue Stamboul)

Fondé en 1905. — Siège: Paris, rue St. Georges, 3.
Agence: Alexandrie, rue Stamboul, 14.
Capital : frs. 12.500.000, entièrement versé.
Conseil d'Administration: Bousquet (président); Alfred Suarès (vice-président); Emile Lombardo, J. C. Charpentier, Chev. B. Tilche, Jacques Suarès, Elie Mosseri.

Sous-Directeur	H. Segnitz.
Fondés de pouvoirs	Ch. Spagnolo, Elie N. Salama.

Crédit Local
(9, rue Chérif pacha)

Fondé en 1908. — Siège social: Alexandrie.
Société Anonyme Egyptienne, autorisée par Décret Khédivial du 18 Juin 1908.
Capital : £ 55.000.
Objet : Affaires de Banque et de Bourse.
Clôture de l'exercice financier : 30 Avril.
Conseil d'Administration : Emin Yehia bey (président); Jean Apostolidi, Eustache Kyriacopoulo, Loïso N. Loïso, Ulysse Kyriacopoulo.

Administrateur-délégué	Eustache Kiriacopoulo.
Directeur général	Ulysse Kyriacopoulo.

Crédit Lyonnais

Fondé en 1863. — Siège social: Lyon.
Agence principale: Paris.
Agences dans les principales villes de France et d'Algérie, Londres, Barcelone, Bruxelles, Constantinople, Genève, Jérusalem, Madrid, Moscou, St. Pétersbourg, Odessa, Smyrne, Valence, Séville, Alexandrie, Caire et Port-Saïd.
Capital : frs. 250.000.000, en 500.000 actions de frs. 500 chaque, entièrement libérées.
Fonds de réserve: frs. 140.000.000.
Clôture de l'exercice financier: 31 Décembre.

Crédit Lyonnais (*suite*)

Conseil d'Administration: Paris: A. Mazerat (président honoraire); E. Bethenod (président); H. Bouthier (vice-président); E. Fabre-Luce (vice-président); L. Masson, R. Brice, M. Bô, J. Rosselli, Baron G. Brincard, J. Gillet, G. Chanove, A. Madinier.

Directeur général en Egypte . . L. Escoffier.

Agence d'Alexandrie
(4, rue Chérif pacha)

Directeur . . . . . L. Escoffier.
Sous-directeur . . . . . J. Adoue.
Fondés de pouvoirs . . . . . H. Beer, E. Ancelin, T. Chenorkian, G. Duthil, D. Kahil L. Lefrère, S. Sikich.
Chef-caissier . . . . . A. Grio.

Agence du Caire
(Ch. el-Bosta)

Directeur . . . . . H. Masson.
Fondés de pouvoirs . . . . . Marius Lascaris, A. Matrand, G. Toma, Sami Cassis.
Chef-caissier . . . . . Michel Adem.

Agence de Port-Saïd
(rue du Commerce)

Directeur . . . . . V. Borseze.
Contrôleur . . . . . Pely.
Chef-comptable. . . . . M. Costagliola.
Caissier . . . . . P. Sinigaglia.

Deutsche Orientbank, A.-G.

Fondée en 1905. — Siège social: Berlin.
Succursales: Hamburg, Alexandrie, Le Caire, Tantah, Damanhour, Minieh, Mansourah, Béni-Souef, Constantinople, Tanger, Casablanca, Galata, Brousse, Mersine, Alep, Andrinople, Dedéagatsch.
Capital: Mks. 32.000.000.
Clôture de l'exercice financier: 31 Décembre.
Président du Conseil d'Administration: Eug. Gutmann, *Geheimer Commerzienrat* (Directeur général de la Dresdner Bank Berlin).

Succursale d'Alexandrie
(4, rue Adib)

Directeurs . . . . . S. Ritscher, A. Zamorani.
Sous-directeur. . . . . E. Pinto.
Fondés de pouvoirs . . . . . P. Werner, R. Grasso, O. Horovitz, M. Stein, O. v. Hanffstengel.
Chef-caissier . . . . . A. d'Andrea.

Succursale du Caire
(14, Ch. el Manakh)

Directeurs . . . . . S Ritscher, F. M. Singer.
Directeur-adjoint . . . . . Hassan Said bey.
Sous-directeur . . . . . Dr. J. Schricker.
Fondé de pouvoirs . . . . . F. Schüncmann, J. W. von Witzleben. L. Mieli, W. Otte.
Chef-caissier . . . . . P. Maniatopoulo.

Deutsche Orientbank (*suite*)

Agence du Mousky (Caire)
(*Midan Souk el-Kanto*)

Sous-directeur . . . . . A. Angioli.
Fondé de pouvoirs . . . . . O. Dolleschal.

Eastern Omnium Trust, Limited
(*11, Ch. el-Manakh*)

Fondée le 23 Mai 1907. — Head office: Londres, 11, Irommonger Lane.
Agence au Caire.
Capital nominal: £ 100 000, en 99.375 actions de £ 1 chaque et 12.500 parts de fondateur de 1/- chaque.
Conseil à Londres: Baron de Kusel bey (président); Major Samuel Comfort, Major John Blakeney de la Poer Beresford.
Conseil local: H. M. Crookshank pacha, Henri Wakker, Eugène Wenger.
Administrateurs délégués: Henri Wakker, Eugène Wenger.

Egyptian Investment and Agency, Limited
(*13, rue Sésostris, Alexandrie*)

Fondée en 1905. — Siège social: Londres.
Objet: L'entreprise de toutes affaires financières et commerciales en Egypte et au Soudan.
Capital: £ 200.000 en actions de £ 1.
Conseil d'Administration: R. Percy-Sellon, R.C. Abdy, Barré, H. Goldie.
Directeur . . . . . E. Mieli.

Ionian Bank, Limited

Fondée en 1839. — Siège social: Londres. — Siège central: Athènes.
Succursale: Patras, Corfou, Céphalonie, Zante, Pirée, Tripolitza, Alexandrie, Tantah, Fayoum, Minieh, Mansourah. — Agence: Nauplie (Grèce).
Capital autorisé: £ 600.000. — Capital versé: £ 315.510 en actions de £ 10 chacune. Responsabilité statutaire des actionnaires £ 315.000.
Fonds de réserve: £ 100.000,
Clôture de l'exercice financier: 31 Décembre (vieux style) au 13 Janvier.
Conseil d'Administration à Londres: Falconer Larkworthy (président); Nicolas P. Calogeropoulo, Charles S. S. Guthrie, John E. Hubbard, J. J. Stavridi, Nicolo Marchett, Paul G. Skouzès.
Conseil d'Administration à Athènes: N. P. Calogeropoulo, N. Marchetti, P. G. Skousès.

Succursale d'Alexandrie
(*4, rue Adib*)

Directeurs . . . . . P. G. Athanassiu, W. W. Hayes.

Land Bank of Egypt
(*15, rue Stamboul*)

Fondée en 1905. — Siège social: Alexandrie.
Objet: Prêts hypothécaires.
Capital: £ 1.000.000, en 195.000 actions ordinaires de £ 5, et 5.000 parts de fondateur de £ 5.

Land Bank of Egypt *(suite)*

Fonds de réserve: £ 290.000
Clôture de l'exercice financier: 31 Mars. — Dividende en Juin.
Conseil d'Administration: A. Zervudachi (président); Isaac J. Aghion, J. E. Cornish, E. Coze, M.Salvago, G. Zervudachi, R.C. Abdy, A. Feraud, C. Roux, P. Zarifi.
Directeur . . . . . Maurice Romano bey.
Fondés de pouvoirs . . . . . S. Pappo, M. C. Hemsi.

Land & Mortgage Company of Egypt, Limited
(33, rue Chérif pacha)

Fondée en 1880. — Siège social: Londres.
Capital: £ 900.000, en 50.000 actions de £ 18 chaque, dont £ 3 versées.
Dettes sociales: £ 96.900 en 969 obl. de £ 100 à 5 %, et £ 57.800 en 1578 obl. de £ 100 à 4 1/2 % et £ 45.300 en 453 obl. de £ 100 à 4 %.
Fonds de réserve: £ 75.180
Clôture de l'exercice financier: 31 Mars—Dividende intérimaire en Novembre.
Conseil d'Administration: Sir W. F. Miéville, K.C.M.G. (président) ; R. C. Johnston, The Right Hon. Viscount Hampden, Nowell Stanhope Stott.
Directeur Adminis. en Egypte. . R. A. Huri.
Sous-directeur. . . . . Alex. Padoa.

Mortage Company of Egypt, Limited
(13, Ch. Emad el-Dine, Rond Point Suarès)

Fondée en 1908. — Siège social: Londres.
Objet: Avances Hypothécaires.
Capital: £2.000.000 en 200.000 actions ordinaires de £5 et 100.000 actions privilégiées de £10.
Clôture de l'exercice financier: 31 Mars.
Conseil d'Administration: The Right Hon. Viscount Milner, G.C.B., G.C.M.G., (président); S.E. Harari pacha, C.M.G. (président au Caire); The Hon. Everard Baring, C.V.O., T.A.F. Critchley, Esq., E.W.P. Foster, Esq., C.M.G., Sir William E. Garstin, G.C.M.G., The Hon. A.H. Mills, Joseph Mosseri bey, The Hon. Sidney Peel, Mr Joseph Henri Thors, Capt. R.G. Westropp.
Secrétaire général. . . . . S.A. Hankey.
Directeur du contentieux . . . E. Petracchi.

National Bank of Egypt

Fondée en 1898.
Siège social: Le Caire. — Succursale : Alexandrie.
Agences: Assiout, Assouan, Benha, Beni-Souef, Chebin-el-Kom, Damanhour, Fayoum, Khartoum, Keneh, Louxor, Mansourah, Minieh, Port-Said, Port-Soudan, Souakim, Sohag, Tantah, Zagazig, Mouski (Caire) et Londres (4 et 5 King William st.)
Capital: £3.000.000, en 300.000 actions de £10 chacune entièrement versées. Réserve: £ 1.500.000.
Clôture de l'exercice financier: 31 Décembre.
Conseil d'Administration: F. T. Rowlatt (président); Joseph I. Aghion, Em. A. Benachi, Maurice Cattaui bey, E.W. Perceval Foster, V. Harari pacha, Baron Jacques de Menasce, Boghos pacha Nubar, Wilhelm Pelizæus, Ambroise Ralli, Jacques Rolo, Michel Salvago, Léon Suarès, Christophe de Tschudi, Ambroise Zervudachi.

National Bank of Egypt (*suite*)

Commissaires du Gouvernement : Nubar bey Innès, L. G. Roussin.
Comité de Londres: Hon. Hugo Baring, Hon. Algernon Mills, Sir Carl Meyer Bart, Hon. Sidney Peel.

Gouverneur	F. T. Rowlatt.
Sous-gouverneur à Alexandrie. .	A. G. M. Dickson.
» » *au Caire* . . .	John Home.
Directeur de l'Agence de Londres.	J.T.B. Pownall.
Directeur général de la comptabilité	B. Hornsby.
» *à Alexandrie*	A. C. Hann.
» *au Caire*	R. M. Grainger Stewart.
Chef-caissier au Caire	B. Naggar.

Société Anonyme des Monts de Piété Égyptiens

(Caire Jardin Rossetti,—Alex. 22, rue Tewfik)

Fondée en 1860. — Siège social: Paris. — Agences: Alexandrie et Le Caire.
Capital: frs. 2.500.000, en 5.000 actions de frs. 500 entièrement versé.
Clôture de l'exercice financier: 30 Juin.
Conseil d'administration: P. Monchicourt (président) ; Baron J. Rostand, C. Monchicourt, P. Dervieu, Allain.
Directeur de l'agence d'Alexandrie: E. Maggiar.
Directeur de la succursale du Caire: Ch. Llewellyn.

Société Générale Égyptienne pour l'Agriculture et le Commerce

(Ch. el-Kénisseh el-Guédideh, Le Caire)

Fondée en 1905. — Siège social : Anvers.
Objet : Opérations de Banque.
Capital: frs. 25.000.000 en 100.000 actions de 250 frs. chacune et 7500 parts de fondateur.
Conseil d'administration: Edouard Thys (président); François Rom (administrateur-délégué); Frédéric Jacobs, Léon Van Den Bosch, Albert Vauderlinden, Christian Scheidt.

Directeur	Maurice van Regemorter.
Fondé de pouvoirs	Joseph G. Pegna, H. Ogilvie Bennett.
Caissier.	Elie Ades.

Administrateurs: A. Ullens de Schooten, Henry Thys, Oscar Le Grelfe, Georges de Saint Jouan, François Rom, Léon Rolin.

Union Corporation of Egypt, Ltd.

(Ch. el-Manakh, 23)

Siège Social: Londres, 18, Ironmonger Lane.
Objet: Toutes affaires de banque.
Capital: £ 300.000.
Conseil d'administration à Londres: Jacques Oppenheim, Joseph Allan, Beale, H. Boutigny.

SOCIÉTÉS IMMOBILIÈRES

Aboukir Company, Limited
(Mamura, Ligne de Rosette, Alexandrie)

Fondée en 1887. — Siège social: Londres.
Objet: Le dessèchement du lac d'Aboukir et la vente ou location des terrains pour la culture.
Capital social: £ 300.000, entièrement émis.
Dettes sociales: £ 100.000, payant 5% d'intérêt par an.
Clôture de l'exercice financier: 31 Décembre.
Conseil d'Administration à Londres: G.A. Sheppard (président); S.G. Sheppard, A. W. Ballance, Leonard Pelly.
Administrateur-délégué en Egypte: R. Lang Anderson.

Alexandria Central Buildings Company
(6, Rue Ancienne Bourse)

Fondée en 1905.—Siège social: Alexandrie.
Capital social: £ 100.000, en 20.000 actions de £ 5.
Conseil d'Administration: F. Allen, L. Escoffier, S. Welhoff, T. S. Richmond
Secrétaires . . . . . Hewat, Romeo & Co.

Alexandria Exchange, Limited (Bourse Toussoun)
(12, rue Chérif pacha)

Fondée en 1885. — Siège social: Alexandrie.
Objet: La compagnie a la jouissance pour 99 ans, à partir de 1884, de l'immeuble sis rue Porte Rosette, primitivement destiné à servir de « Bourse » et dans la suite loué à des particuliers.
Capital: £ 20.000, en 12.000 actions entièrement libérées.
Clôture de l'exercice financier: 31 Janvier.
Conseil d'Administration: N.N. (président); A. A. Ralli, C. Choremi, P. Salvago, A. Zervudachi.
Directeur . . . . . G. Servadio.

Amlak Syndicate, Limited
(Ch. el-Cadi Fadel)

Fondée en 1906. — Siège social: Londres. — Siège administratif: Le Caire.
Objet: Achat et vente de terrains, constructions et entreprises agricoles
Capital: £ 15.000 en 15 actions de £ 1.000 chacune.
Conseil d'Administration: H. S. Phillpotts, W. E. Kingsford, R. A. Henriques.

Anglo-Egyptian Land Allotment Company
(1, Ch. el-Cadi Fadel, Gameh Charkass)

Fondée en 1905. — Siège social: Le Caire.
Objet: Achat, amélioration et vente de terrains en Egypte et au Soudan et dans les pays limitrophes, concessionnaires de l'Agricultural Bank of Cyprus.
Capital: L.E. 313.500, en 78.375 actions ordinaires de L.E. 4.
Parts de fondateurs: 62.500 sans valeur nominale.

Anglo-Egyptian Land Allotment Co. (*suite*).

Conseil d'Administration: Sir William Willcocks, K.C.M.G. (président); Mr. F. Rom (vice-président); Mohamed Metwalli bey, Capt. R.G. Westropp, Mr. J. J. Hug, S. E. Hussein pacha Wassef, Elie Mosseri.
Directeur . . . . . E. Crewe.
Secrétaire et Chef comptable . . Jacques Mattalon.

Building Lands of Egypt

(*6, rue Tewfik*)

Fondée en 1905. — Siège social: Alexandrie.
Objet: Achat et vente de terrains à bâtir et de propriétés bâties.
Capital social: £ 390.000, en 97.500 actions de £ 4 chaque, entièrement versé.
Conseil d'Administration: D. Tambacopoulo (président); Georges Zervudachi, H. Lambert, César Aghion, Jules Lombardo, John Chini.
Directeur . . . . . J. Spagnolo.
Censeurs . . . . . H. Papazian, Ch. Nomicos, F. Aghion.
Chef comptable . . . . . N. Arsenis.

Cairo Estates Company

(Société Anonyme Egyptienne)

(en liquidation)

(*Ch. Emad el-Dine, Bureau Mortgage Co.*)

Fondée en 1907. — Siège social: Le Caire.
Objet: Toutes affaires immobilières.
Capital: L.E. 400.000 en 100.000 actions de L.E. 4 chaque dont L.E. 2 versé.
Comité de liquidation : G. Royle (président); Salinas, M. van Regemorter, Eugène Wenger.
Liquidateur . . . . . Hankey.

Cairo Land and Financial Company

(*Ch. Cheikh Aboul-Sebaa*)

Fondée en 1906 — Siège social: Le Caire.
Objet: Toutes affaires immobilières.
Capital : L.E. 80.000 en 20.000 actions de L.E. 4 chaque, dont la moitié versée.
Clôture de l'exercice financier : 31 Décembre.
Conseil d'Administration: Elie Mosseri (président); Adolphe Cattaui Aslan, Ahmed Khaïry bey, Gustave Cattaui, Comte Max de Lavison.
Secrétaire . . . . . Salomon Nahmias.

Cairo Suburban Building Lands Company

(*9, Ch. Kantaret el-Dekka*)

Fondée en 1906. — Siège social: Le Caire.
Objet: Exploitation d'un terrain situé entre le Pont de Ghamrah et Demerdache.
Capital: L.E. 160.000, en 40.000 actions ordinaires de L.E. 4.
Conseil d'Administration: François Rom (président); M. van Regemorter, O. de Rangabé bey, Léon Rolin.
Secrétaire . . . . . H. Ogilvie Bennett.

Chaba Land Company, Limited

(En Liquidation)

(Mamura, Ligne de Rosette, Alexandrie)

Liquidateur . . . . . F. H. Russell.

Compagnie Agricole du Nil

(13, Ch. Kasr el-Nil)

Fondée en 1904.
Siège social: Anvers. — Siège administratif: Le Caire.
Objet: Toutes opérations foncières, agricoles et immobilières.
Capital: frs. 6.000.000, en 24.000 actions de frs. 250.
Dettes sociales: 5.000.000 de frs., en 10.000 obligations de frs. 500, dont 8.747 sont en circulation et le reste à la souche.
Conseil d'Administration: Edouard Thys (président); Dr. Alfred Eid (vice-président); Maxime de Gorostarzu, Alfred Jacobs, Emile Dombre, Marcel Poilay bey, Léon van den Bosch, Francisque Vial, Giraud Jordan.
Comité de Direction en Egypte. . Poilay bey, Alfred Eid, Emile Dombre.
Directeur . . . . . Emile Jacobs.
Collège des Commissaires: Vicomte Raymond de Biolley, Vicomte Georges de Saint-Jouan, Edouard Jacobs, Paul-Gérard West, Bernard Michel, Edouard Papazian.

Compagnie Immobilière d'Égypte

(13, Ch. Kasr el-Nil)

Fondée en 1900. — Siège social: Le Caire.
Objet: Achat, vente, location, développement de propriétés rurales et urbaines; entreprises de travaux publics en Egypte et au Soudan.
Capital social: frs. 6.000.000, en 24.000 actions de frs. 250 chacune, entièrement libérées.
Parts de fondateurs: 6.000.
Répartition des bénéfices: Après répartitions, 50 % aux actions et 50 % aux parts de fondateurs.
Clôture de l'exercice financier: 31 Décembre.
Conseil d'Administration: L. Du Bois (président); Georges A. Eïd (vice-président); Dr. Alfred Eïd, J. Allard, L. Carton de Wiart, Ed. Thys, L. Fuchs, F. Jacobs, Léon Nauwelaerts.
Administrateur-délégué . . . . Dr. Alfred Eïd.
Commissaires . . . . . Théodore Hegener, Henry Thys, Ch. Verbeke, Léon Rolin, Léon de Lhoneux.
Chef-comptable. . . . . . F. Hoilund.

Corporation of Western Egypt, Limited

(3, Ch. Zervudachi)

Fondée en 1904. — Siège social: Londres.
Objet: Le développement et l'exploitation de diverses concessions accordées par le Gouvernement Egyptien.
Capital: £ 500.000, en actions de £ 1.
Clôture de l'exercice financier : 30 Novembre.
Conseil d'Administration: Robert Miller (président) M. F. Armstrong, C. F. Ochs, R. Guinness.
Directeur-Général . . . . . W. C. Hornblower.
Chef comptable . . . . . W. C. Scales.

Crédit Hypothécaire Agricole & Urbain d'Egypte

(Société Anonyme)

Siège à Bruxelles : 15, rue du Congrès.
Objet : Prêts hypothécaires sur terrains agricoles et immeubles urbains.
Pour toute demande en Egypte s'adresser aux bureaux de MM. Lambert & Ralli, à Alexandrie: 25, rue Nébi Daniel et au Caire: 2, Ch. Chawarby pacha, imm. Mesciaca bey.
Directeurs en Egypte . . . . . Lambert & Ralli.
Administrateur-délégué pr. l'Egypte. Florent Lambert.

Egyptian Delta Land & Investment Company, Limited

(23, Ch. Cheikh Abou-el-Sebaah)

Fondée en 1904. — Siège: Londres. — Bureaux : Le Caire.
Capital: £ 500.000, en 500.000 actions ordinaires de £ 1.
Capital émis : £ 324.250 en actions ordinaires de £ 1.
Conseil d'Administration : Baron J. de Menasce, J. W. Williamson, Maurice Cattaui bey, P.W. Carver, Capt. A. Adams, Robert Rolo, D. P. McGillivray.
Administrateurs . . . . . Reginald Q. Henriques, J. A. W. Peacock.
Secrétaire (bureaux à Londres) : F. J. Horne, 214, Gresham House, Old Broad Street, London, E. C.

Egyptian Estates, Limited

(En Liquidation)

(15, boul. de Ramleh, Alexandrie)

Fondée en 1905 — Siège social : Londres
Objet : Achat, vente, amélioration, exploitation de terrains, et toutes opérations immobilières.
Capital : £. 500.000, en 499.000 actions ordinaires de £ 1 chaque, et 20.000 actions de 1/— chaque (deferred).
Liquidateurs . . . . . F. H. Russell, Stephens.

Egyptian Improvements Corporation

(4, Ch. Zervudachi)

Fondée en 1905. — Siège social: Le Caire.
Objet : Ventes et achats d'immeubles, administration de fortunes immobilières, régie d'immeubles, locations, expertises, étude de plans de construction, arpentage et lotissements, prêts et emprunts hypothécaires.
Capital social: £ 200.000, en 50.000 actions de £ 4.
Conseil d'Administration : A. Rostovitz bey, J. Margosoff bey, G. Argiris, A. Constantinidi, G. Royle, C. Xippas, M. Charvaut.
Directeur . . . . . J. Pantélidès.

Egyptian Land and General Trust, Limited

(3, Ch. Zervudachi, Le Caire)

Fondée en 1905.—Siège social: Londres.— Succursales: Le Caire.
Objet: Toutes affaires immobilières et autres.
Capital: £ 200.000, en 200.000 actions de £ 1 chacune; pouvant être porté à £ 500.000 par délibération du Conseil d'Administration.

Egyptian Land Investment Company

(1, rue de l'Eglise Grecque)

Fondée en 1905. — Bureaux: Alexandrie.
Objet: Achat et vente, amélioration et développement de propriétés rurales et bâties en Egypte et au Soudan.
Capital: L.E. 100.000, en 20.000 actions de L.E. 5 dont $^1/_4$ remboursé.
Conseil d'Administration : Abraham Bartau pacha, Khalil Khayat pacha, Mohamed Yaken pacha, T. Gamsaragan, M. Reizian bey, E. Stross, N. E. Tamvaco.

Egyptian & Syrian Land Company, Limited

(Ch. Abdel-Hakk el-Sombâti, Le Caire)

Fondée en 1906. — Siège social: Londres.
Objet : Achat, amélioration et vente de terrains à bâtir ou à culture.
Capital: £ 100.000, en 99.775 actions ordinaires de £ 1, et 4.500 actions de dividende de 1/-.
Conseil d'Administration: Joseph M. Sabbagh (président); Emile Pharaon, Ibrahim Sabbagh, Néguib Gannagé.

L'Épargne Immobilière, Limited

(En liquidation)

(9, Ch. Boulaq, Le Caire)

Gabbari Land Company

(3, Place Mohamed Aly)

Fondée en 1907. — Siège social: Alexandrie.
Objet : L'achat et l'exploitation de la propriété Gabbari de MM. Stagni & Fils.
Capital : L. E. 600.000 en 150.000 actions de L. E. 4 chacune.
Conseil d'Administration : Emm. A. Benachi (président); Michel Sinadino (vice-président); C. Bacos, T.A.F. Critchley, G. Debbané, M.C. Salvago, E. Tschopp.

General Land Corporation

(6, rue Cléopâtre, Alexandrie)

Fondée en 1909. — Siège social: Le Caire.
Objet: Opérations immobilières.
Capital: £ 73.160 divisé en 18.290 actions de £ 4.
Conseil d'Administration: J. Joannidès, Néguib Eïd, H. Steinemann, Georges Argiris, Robert Scott.

Gharbieh Land Company

(9, Ch. Kantaret el-Dekka)

Fondée en 1905.—Siège social: Le Caire.
Objet : Achat, amélioration, exploitation et vente de terrains.
Capital: L.E. 400.000, en 100.000 actions de L.E. 4 et 100.000 parts de fondateur sans désignation de valeur.
Clôture de l'exercice financier : Fin Février.

Gharbieh Land Co. (*suite*)

Conseil d'Administration: Mansour N. Shakour pacha (président et administrateur-délégué); Col. Henry Leicester Aylmer, Léopold Du Monceau, Ernest Rolin, Wacyf Boutros Ghali bey, Philippe Louis von Hemert, Abdel-Hamid Sioufi bey, Edouard Thys.
Comité technique: Georges A. Eïd, M. N. Shakour pacha, Habib Ghanem bey, A. Nourrisson bey.
Conseiller technique . . . . . J. Hicks Paull.
Commissaires . . . . . F. Russell, Jules Rolin.

Ghezireh Mansions, Limited

(En Liquidation)

Fondée en 1907. — Siège social: Londres.
Liquidateur . . . . . Georges Aivas.

Koubbeh Gardens

(Société Anonyme)

(9, Ch. Kantaret el-Dekka.)

Fondée en 1907. — Siège social : Le Caire.
Objet : Toutes opérations immobilières aux environs du Caire et spécialement à Koubbeh et Demerdache.
Capital : L. E. 360.000 en 90.000 actions de L.E. 4 chacune et 650 actions de L.E. 4 non émises.
Clôture de l'exercice financier : 31 Décembre.
Conseil d'Administration: Mansour Neghib Shakour pacha (président); Léon Van den Bosch, Gaston Brierre, Alfred Eïd, Frédéric Jacobs, Ernest Rolin, Edouard Thys.
Administrateur-délégué . . . . Léon Rolin.
Commissaires . . . . . F. H. Russell, Emile Jacobs.

Nile Land and Agricultural Company

(3, Place Mohamed Aly, Alexandrie)

Fondée en 1904. — Bureau central : Alexandrie. — Agence au Caire 14, rue Soliman pacha.
Objet : Développement, achat et vente de terrains agricoles et urbains en Egypte.
Capital: £ 300.000, en 60.000 actions de L.E. 5.
Parts de fondateurs: 3.000, ayant droit à 30 % des bénéfices après paiement de 5 % aux actions ordinaires.
Clôture de l'exercice financier: 31 Décembre.
Conseil d'Administration: C. Bacos, M. Sinadino, E. Tschopp, P. V. Carver, Frantz Sofio.
Administrateur-Délégué. . . . C. Bacos.

Sidi Salem Company of Egypt

(Société Anonyme Egyptienne)

(29, rue Chérif pacha)

Fondée en 1909. — Siège social : Alexandrie.
Capital nominal: £ 412.028 en 103.007 actions ordinaires de £ 4.
Conseil d'Administration : R.C. Abdy (président); M. Poilay (vice-président); P. Hahnloser, Ed. Simond bey, N. Zervudachi, Const. J. Choremi.
Administrateur-délégué . . . . Frantz Sofio.
Délégué du Conseil d'Administration. Alex. Georges Cockihamé.

Société Agricole de Kafr el-Dawar

(11, Ch. Gameh Charkass)

Fondée en 1907. — Siège social: Anvers. — Bureaux: Le Caire.
Objet: Toutes opérations foncières, agricoles et immobilières.
Capital: Fcs. 15.000.000 en 60.000 actions de Fcs. 250.
Dette sociale: Fcs. 13.000.000 en 26.000 obligations de Fcs. 500.
Conseil d'Administration: Baron van Eetvelde (président); Georges A. Eïd (vice-président); Alfred Eïd, Habib Ghanem bey, F. Jacobs, Marcel Poilay bey, Léon van den Bosch, A. van de Put, A. Verbeke.
Comité de Gestion en Egypte: Georges A. Eïd (président), Alfred Eïd, Habib Ghanem bey, M. Poilay bey.
Directeur . . . . . Emile Jacobs.
Collège des Commissaires : G. De Decker, E. de Hults, E. Montecorboli.

Société Anonyme Agricole et Industrielle

(15, Ch. Gameh Charkass)

Fondée en 1897. — Siège social: Caire. — Bureaux: Anvers.
Capital : frs. 5.000.000 en 10.000 actions privilégiées 6 % de 500 frs. Réserves: frs. 5.150.000.

Dettes sociales :	Frs.	5.500.000,	en 11.000	obligations	de Frs.	500 à 5 %
et	»	9.034.000,	en 18.068	»	»	500 à 4 %
et	»	10.000.000,	en 20.000	»	»	500 à 5 %
et	»	7.800.000,	en 3.750	»	de Florins	1.000 à 4 %

Parts de fondateurs: 10.000.
Répartition des bénéfices : Après paiement de 5 % au fonds de réserve, 6 % aux actions privilégiées et 5 % aux actions ordinaires, le solde se divise en parties égales entre celles-ci et les parts de fondateurs, après déduction de 30 % pour le Conseil d'Administration et la Direction et les sommes affectées au Fonds de Réserve Spécial et Extraordinaire.
Clôture de l'exercice financier: 31 Mars.
Conseil d'Administration: A. Verbeke (président); G. A. Eïd (administrateur-directeur général); F. Jacobs, C. Le Grelle, E. de Hults, Alphonse Van de Put, Comte de Smet de Naeyer.
Comité de Gestion . . . . . G. Kher, J. Eïd, W. Médawar.
Secrétaire du Conseil . . . . Jean Eïd.
Chef du Contentieux. . . . . Choucri Caram.
» *comptable* . . . . . Choucri Farah.

Société Anonyme de la Bourse Khédiviale d'Alexandrie

(Place Mohamed Aly)

Fondée en 1884. — Siège: Alexandrie.
Capital: £ 60.000 en 3.000 actions de £ 20, entièrement libérées.
Clôture de l'exercice financier: 31 Octobre.
Conseil d'administration : G. Karam (président); Baron J. de Menasce (vice-président); Saïd el-Gheriani bey, Edouard Karam.
Administrateur-délégué . . . . A. R. Giro.
Secrétaire . . . . . André E. Dibo.

Société Anonyme des Immeubles d'Égypte

(9, rue Nubar pacha)

Fondée en 1884. — Siège social: Alexandrie.
Objet: L'exploitation de plusieurs immeubles que la Société possède à Alexandrie et qui sont loués pour magasins, bureaux et appartements.
Capital: £ 240.000, divisé en actions de £ 4 chacune, entièrement libérées.
Clôture de l'exercice financier: 31 Décembre.
Conseil d'Administration: Baron J.L. de Menasce (président); G. Karam (vice-président); Baron F. L. de Menasce, G. C. Zuro, Baron J. E. L. de Menasce, A. Tilche, A. N. Sursock, J. I. Aghion.
Censeurs . . . . . Jean Sevastopoulo, Alexandre Padoa.
Directeur . . . . . Léon Nahaissi.

Société Anonyme Immobilière de l'Ibrahimieh

(Camp de Paris, Ramleh)

Fondée en 1894. — Siège social: Alexandrie.
Objet: La construction de maisons d'habitation.
Capital: L.E. 4.400, en 1.100 actions de L.E. 4 chaque.
Clôture de l'exercice financier: 31 Décembre.
Conseil d'Administration: E. Nahman (président); E. Ducros, E. Savignon, E. Simond bey, Fr. W. Simond, H. Abbat.

Société Anonyme d'un Immeuble sis rue Chérif pacha

(4, rue St. Mark)

Fondée en 1889. — Siège social: Alexandrie.
Objet: L'exploitation d'un immeuble appartenant à la société, sis rue Chérif pacha, à Alexandrie, loué pour bureaux, magasins et appartements.
Capital: £ 20.200 en 1.010 actions de £ 20, entièrement libérées.
Clôture de l'exercice financier: 30 Novembre.
Conseil d'Administration: Georges J. de Zogheb (président); J. de Zogheb, C. Sinano, Avv. E. Manusardi, E. Leitensdorfer.

Société Anon. Immobilière des Terrains Guizeh et Rodah

(9, rue Stamboul)

Fondée en 1908. — Siège principal: Alexandrie.
Objet: Acquisition, mise en valeur, exploitation ou revente de terrains sis dans la ville du Caire ou ses alentours.
Capital: £ 500.000 divisé en 100.000 actions de £ 5 chacune.
Clôture de l'exercice financier: 31 Décembre.
Conseil d'Administration: G. C. Zervudachi (président); Em. C. Zervudachi (vice-président); Baron Dimitri Economo, Th. Zarifi, G. Zarifi, D. Zafiropoulo, Th. E. Rodocanachi, S.E. Pierre Mesciaca pacha.

Société Anonyme de Wadi Kom Ombo

(Midan Suarès)

Fondée en 1904. — Siège social: Le Caire.
Capital: £ 1.000.000, en 250.000 actions de £ 4 chaque.
Objet: La mise en valeur et l'exploitation des terrains de Wadi Kom Ombo.

Soc. Anon. de Wadi Kom Ombo (*suite*)

Conseil d'Administration : S.E. V. Harari pacha (président); J. Cattaui bey Aslan, Alfred Suarès, W. Pelizaeus, Jacques Rolo, Robert S. Rolo, Marc Matattia, Victor Mosseri.
Directeur . . . . . Ephraïm I. Adda.
Secrétaire . . . . . Jacques Mondolfo.

Société Belge-Égyptienne de l'Ezbékieh

(*5, Square Halim*)

Fondée en 1899.
Siège social: Bruxelles. — Siège administratif: Le Caire.
Objet: Travaux publics, constructions et opérations immobilières en Egypte, l'amélioration des terrains et le développement des constructions à l'Ezbékieh au Caire, cédées par S A. le prince Saïd Halim pacha.
Capital : frs. 7.000.000, en 14.000 actions privilégiées de frs. 500 chaque et 14.000 actions ordinaires sans valeur nominale.
Répartition des bénéfices: Après paiement de 5 % d'intérêt aux actions privilégiées et les sommes revenant au Conseil d'Administration, ainsi que le prélèvement du fonds de réserve statutaire, le solde se partage par moitié entre les actions privilégiées et les actions ordinaires.
Clôture de l'exercice financier: 31 Décembre.
Conseil d'Administration : S.E. J. De Martino pacha (président); V. Limauge, Edouard Thys, Ernest Rolin, Robert Chasseaud.
Administrateur-délégué . . . . Ferdinand De Martino bey.
Administrateur-directeur . . . S.E. Daninos pacha.

Société de Biens-Fonds Urbains et Ruraux

(*Imm. T. de la Soc. Belge-Egypt. de l'Ezbékieh*)

Fondée en 1907. — Siège Social: Le Caire.
Objet: Opérations de terrains.
Capital: £ 500.000 en 50.000 actions de £ 10 chaque.
Conseil d'Administration: S.E. De Martino pacha (président); Ch. Haccius, Ch. J. Nicole, V. Limauge, Robert Chasseaud; F. De Martino bey (administrateur-délégué);
Secrétaire du Conseil . . . . George Eeman.

Société Civile de l'Immeuble de la Bourse du Caire

(*Avenue de la Bourse, Kasr el-Nil*)

Fondée en 1908. — Siège: Le Caire. — Capital: L.E. 20.000.
Conseil d'Administration : Maurice Cattaui bey (président); Adolphe Cattaui (vice-président); Aldo Mortera, J. Salinas, Riso Lévi.
Secrétaire honoraire . . . . . Démètre Caralli.
Trésorier . . . . . Elie Cohen.
Secrétaire gérant . . . . . E. Ismalun.

Société des Domaines de la Daïra Draneht pacha

(*19, rue Sésostris*)

Fondée en 1901. — Bureaux : Alexandrie.
Objet: Achat et vente de terrains.
Capital: L. E. 170.000, en 3.400 actions de L. E. 50.
Conseil d'Administration : E. C. Zervudachi (président); G. C. Zervudachi, Nicolas Schilizzi.
Censeur. . . . . H. Petermuller.

Société Égyptienne de la Bourse Commerciale de Minet-El-Bassal

(6, rue Ancienne Bourse)

Fondée en 1884. — Siège: Alexandrie.
Objet : La Société est propriétaire de l'immeuble qui a servi depuis 1884 comme Bourse des produits agricoles à Alexandrie.
Capital : £35.000, en 1.750 actions de £20, entièrement libérées.
Clôture de l'exercice financier : 31 Décembre.
Conseil d'Administration : E.A. Benachi (président); L. Escoffier, P. Fenderl, J. Rolo, U. Ammann, F. Planta, P. Carver, K. P. Birley.
Secrétaires . . . . . Hewat, Romeo & Co.

Société Égyptienne de la Daira Sanieh

(En Liquidation)

(17, Ch. Emad el-Dine)

Liquidateur . . . . . S.E. V. Harari pacha.

Société Egyptienne d'Entreprises Urbaines et Rurales

(10, rue Stamboul)

Fondée en 1905. — Siège social : Alexandrie.
Objet : Achat et construction d'immeubles, amélioration de terrains, etc.
Capital : £400.000, en 100.000 actions de £4 chaque, et 3000 parts de fondateurs sans valeur nominale.
Conseil d'Administration : F. de Menasce (président) ; A. Ambron, A. de Menasce, E. de Menasce, E. Nahman, G. Karam, S. Tivoli.

Société Foncière du Domaine de Cheikh Fadl

(Ch. Cheikh Aboul-Sebaa)

Fondée en 1905. — Siège social: Le Caire.
Objet: L'exploitation du Domaine de Cheikh Fadl et de toutes autres terres.
Capital: frs. 15.000.000, en 150.000 actions de 100 frs. entièrement libérées.
Conseil d'Administration : S. Rolo (président); M. Cattaui bey, J. A. Cattaui bey Aslan, R. S. Rolo, J. Rolo, E. Nahman, E. Miriel, E. Mosseri, L. Suarès, A. Suarès.
Administrateur-délégué . . . . M. Matatia.
Secrétaire . . . . . A. Acher.

Société Foncière d'Egypte

(14, rue Cheikh Aboul-Sebaa)

Fondée en 1896. — Siège social: Au Caire.
Objet: Achat et vente de terrains.
Capital: £ 290.000, réduit à £ 58.000 et divisé en 14.500 actions de £ 4 chacune entièrement libérées.
Clôture de l'exercice financier: 31 Décembre.
Conseil d'Administration: M. Cattaui bey (président); Joseph Cattaui bey Aslan (Administrateur-délégué); Baron J. L. de Menasce, Baron F.L. de Menasce, Gustave Suarès, S. Rolo, Youssef Cattaui bey, César Adda.
Directeur . . . . . Mohamed Talaat Harb bey.
Secrétaire . . . . . Isaac V. Zarmati.

Société Immobilière d'Alexandrie

(4, rue Chérif pacha, Bureau du Crédit Lyonnais, Alexandrie)

Fondée en 1874.
Objet : La société est propriétaire d'un immeuble rue Chérif pacha qui est loué pour bureaux, magasins et habitations.
Capital: P.T. 2.992.600 en 1513 & 1/6 actions de £20, entièrement libérées.
Clôture de l'exercice financier: 31 Mars.
Conseil d'Administration: L. Escoffier, H. E. Barker, H. Bell, Auguste Diab, K. Méramedjian.

Société Immobilière du Quartier de la Gare du Caire

(Société Anonyme)

(rue Kasr el-Nil, imm. Spiro)

Fondée le 16 Février 1910.
Siège Social: Le Caire.
Objet: L'Achat, la prise à bail, la mise en valeur, par construction ou autrement, l'exploitation, la location et la vente de tous terrains ou immeubles situés dans le Quartier de la Gare du Caire.
Capital: L.E. 36.956 entièrement versées, divisé en 9.239 actions de L.E. 4 chacune.
Conseil d'Administration : C. Xippas (président); R. Gorra, I. Agathon bey (administrateurs); Khalil Ayoub, Anthony Constantinidis (scrutateurs).
Secrétaire et Chef Comptable . . Michel Ghibely.

Société des Terrains du Caire et de sa Banlieue

(Boul. Circulaire, Héliopolis)

Fondée en 1906. — Siège social : Le Caire.
Objet : Toutes opérations immobilières et y relatives.
Capital: frs. 4.500.000, en 9.000 actions de frs. 500 chacune, et 6000 actions de dividende sans désignation de valeur.
Conseil d'Administration: Fr. Rom, V. Pécher, M. Dutillieux, L. Du Bois, Fr. Jacobs fils, L. Carton de Wiart.
Service fait par la Société des Travaux publics du Caire.

St. Mark's Buildings Association, Limited

(6, rue ancienne Bourse)

Fondée en 1874. — Siège: Alexandrie.
Objet: L'exploitation de divers immeubles appartenant à la société, sis à côté du Square Mohamed Aly à Alexandrie, qui sont loués pour bureaux, magasins et appartements.
Capital: 200 actions de jouissance.
Clôture de l'exercice financier: 31 Décembre.
Conseil d'Administration: . . . A. Swinglehurst, H. Barker, F.L. Roméo.
Secrétaires. . . . . Hewat, Romeo & Co.

L'Union Foncière d'Égypte

(4, rue Rosette)

Fondée en 1905. — Siège social: Alexandrie.
Capital: £ 500.000, en 100.000 actions de £ 5, entièrement versées.
Clôture de l'exercice financier: 31 Décembre. Dividende en Mars.
Conseil d'Administration: G. C. Zervudachi (président); E.W.P. Foster, Michel Salvago, Maurice Romano bey, Isaac J. Aghion, Amb. C. Zervudachi, J. Charles Roux, Aug. Feraud, P. Zarifi.
Directeur . . . . . Léopold Jullien.
Conseiller agricole . . . . . Abdel-Razek el-Far bey.

United Egyptian Lands, Limited

(9, rue el-Falaki)

Fondée en 1906.
Siège social : Londres. — Bureaux: Alexandrie.
Objet : Toutes affaires immobilières en Egypte.
Capital autorisé: £ 856.450 en 855.200 actions ordinaires de £ 1, et 25.000 actions de dividende de 1/- (en voie de réduction de 143.550 actions ordinaires).
Conseil d'Administration en Egypte : Ambroise A. Ralli (président) ; A. Citti, Ibram Rolo, Franz Sofio, Edouard Moss.
Administrateur-délégué . . . . A. Citti.
Secrétaire à Londres . . . . W. W. Swinson.

Wardan Estates Company

(1, Ch. Zervudachi)

Fondée en 1903. — Siège social: Le Caire.
Objet: L'achat et développement des terrains de Khatatbeh et Wardan donnés par le Gouvernement Egyptien à Mr. John W. Williamson.
Capital: £ 150.000, en 30.000 actions ordinaires de £ 5 chaque, émises et entièrement libérées.
Parts de fondateur: 8.000, sans valeur nominale.
Clôture de l'exercice financier: 31 Décembre.
Conseil d'Administration: John W. Williamson (président); W. B. Rees, Dr. Herbert Milton.

SOCIÉTÉS INDUSTRIELLES

Alexandria Arenolith Company
(Nouzha)

Fondée en 1906. — Siège social : Alexandrie (Hadra).
Objet: La fabrication et la vente de pierres artificielles.
Capital : L.E. 44.000, en 11.000 actions de L.E. 4 chacune.
Clôture de l'exercice financier : 31 Décembre.
Conseil d'Administration: C. Schœller (président); H. Lindemann (vice-président); P. A. Gérakis (administrateur-délégué); P. Hahnloser, A. Ambron, C. Salinas, G. Suarès.
Directeur . . . . . J. G. Surbeck.

Alexandria Engineering Works
(rue Bab el-Karasta)

Fondée en 1907. — Siège social : Alexandrie.
Objet : La continuation des affaires de MM. W. Watson & Co. d'Alexandrie.
Capital: L. E. 36.000 en 9.000 actions de L.E. 4 chacune.
Clôture de l'exercice financier : 31 Décembre.
Conseil d'Administration : Nicolas E. Tamvaco, Edward G. C. Moss, John F. Elsworth.

Alexandria & Ramleh Railway Company Limited
(28, boul. de Ramleh)

Fondée en 1862. — Siège social: Alexandrie.
Capital: £ 110.000, divisé en 110.000 actions de £ 1 chaque.
Dettes sociales: £ 27.300 en obligations de £ 100 nominale à 5 % émises en 1888 et 1909.
Clôture de l'exercice financier: 30 Septembre.
Conseil d'Administration: N.N. (président); M. Poilay bey (vice-président); M. C. Salvago, R. Abdy, J. R. Reeves, J. E. Cornish, Ch. Burton, F. Lambert, G. Zervudachi, E. Baldouff.
Directeur général . . . . . J. G. Jacot Des Combes.
Sous-directeur général . . . . Carnig Tchiboukdjian.
Ingénieur-électricien en chef . . Alexandre Woller.
Chef comptable . . . . . Jules Castravelli.
Secrétaire . . . . . J. Scurmann.

Alexandria Water Company, Limited
(7, rue Stamboul)

Fondée en 1879.
Siège social: Londres, 7, Bloomsbury Square, W.C.
Capital : £ 600.000, en 120.000 actions de £ 5 entièrement libérées.
Clôture de l'exercice financier: 31 Mars.
Conseil d'Administration: J. E. Cornish (président); Baron J. L. de Menasce, A. L. Gorra, M. C. Salvago, G. Karam, A. C. Zervudachi, S. C. Salvago.
Délégué du Gouvernement Egyptien : W. P. Chataway.

Alexandria Water Co. Ltd. *(suite)*

Direction

Directeur et ingénieur en chef .	H. R. C. Blagden.
Directeur-adjoint	J. Easton Cornish.
Inspecteur en chef	G. Kecati bey.
Contrôleur général des comptes .	Antoine B. Seffer.
Chef-comptable	Edmond Caprara.
Chef du service technique . . .	T. D. Key.
Caissier.	Gabriel Mamlouk.
Chef de l'usine	E. Tennant.

Allen, Alderson & Co., Limited

(2, rue de la Poste)

Fondée en 1900.
Siège social : Londres.—Bureaux : Alexandrie.—Succursale : Le Caire.
Objet: Travaux d'ingénieurs mécaniciens, importation de machines, entreprises et commerce. Maison fondée en 1865.
Capital : £ 140.000, dont 85.000 en actions privilégiées à 5 % et 55.000 en actions ordinaires de £ 1, entièrement libérées.
Clôture de l'exercice financier: 31 Décembre.
Conseil d'Administration: G. B. Alderson, F. Allen, G. A. Alderson, H. F. Dickson, Chas. A. H. Alderson, Vita Castro.

Anglo-Belgian Company of Egypt, Limited

(Avenue de la Bourse, Savoy Chambers, Le Caire)

Fondée en 1906. — Siège social : Londres.
Objet : Entreprises industrielles, immobilières et de travaux.
Capital : £ 1.000.000, en 200.000 actions de £ 5.
Conseil d'Administration: Sir William Garstin, K.C.M.G. (président); James Dalison Alexander, Francis Fitzgerald, Georges Carlier, Florent Lambert, Edouard Wiener, Léon Carton de Wiart.
Directeur . . . . . S. Sandison de Bilinski.

Anglo-Egyptian Commercial Company, Limited

(27, boul. de Ramleh, Alexandrie)

Fondée en 1907. — Siège social : Londres.
Objet : La continuation des affaires de la Société Egyptienne d'Importation de pétrole, charbon, bois de construction, etc.
Capital: £ 203.000 en 100.000 actions ordinaires de £ 1 et 60.000 actions de dividende de 1 sh.
Conseil d'Administration: The R. H. Sir J. West Ridgeway, Sir E. Constantine H. Phipps, K.C.M.G., The R. H. The Earl of Fingall, P. C. Jacob, K. M. Hessler, Aristide Giro.
Administrateur-délégué . . . . Panos Alexakis.

Anglo-Egyptian Spinning & Weaving Company, Limited

(Karmous)

Fondée en 1899.
Siège social: Liverpool. — Siège d'exploitation: Karmous-Alexandrie.
Capital: £ 150.000, en 148.500 actions ordinaires de £ 1 entièrement libérées, et 6.000 actions de 5 schellings chaque, entièrement libérées.
Clôture de l'exercice financier: 30 Septembre.

Anglo-Eg. Spinning & Weaving Co., Ltd. (*suite*)

Répartition des bénéfices: Après paiement de 5 % d'intérêt aux actions ordinaires, le solde se répartit comme suit: 5 % au Conseil d'Administration, 25 % aux actions de dividende, 60 % aux actions ordinaires.
Conseil d'Administration: E. Debourg (président); J. Rolo, Baron Jacques de Menasce, A. Suarès, E. Nahman, S. Salvago, C. de Tschudi, G. Zervudachi.
Secrétaire . . . . . A. Bærtocher.

Artesian Boring & Prospecting Company

(Société Anonyme)

(*21, rue el-Madabegh*)

Siège social: Le Caire.
Objet: I. Alimentations d'eau: *a*) forages et installations de puits dits artésiens pour alimentation en eau potable; *b*) forages et installations de puits tubulaires pour irrigation de terres; II. Sondages et Forages: *a*) Sondages d'examen des couches du sol pour construction, etc.; *b*) forages profonds pour recherches minières.
Capital: £ 25.000, en 5.000 actions de £ 5 chacune, entièrement libérées et 200 actions de dividende, sans valeur nominale, subdivisées en centièmes.
Conseil d'Administration: F. M. Singer (président); Ch. J. Nicole, R. Stross, C. Xippas.
Censeur . . . . . Louis Causse.

Artificial Stone Company

(*169, r. Canal Mahmoudieh, Alexandrie*)
(*Abbassia, New Barracks, Le Caire*)

Fondée en 1906.
Siège social: Alexandrie. — Agence: Le Caire.
Objet: Fabrication de pierres artificielles, bordures pour les trottoirs, et tuyaux en ciment.
Capital: £ 20.000 en 5,000 actions de £ 4, entièrement libérées. Parts de fondateur 400 sans valeur nominale.
Conseil d'Administration: J. E. Cornish C.M.G. (président); E.W.P. Foster, C. M. G., Michel C. Salvago, Ambroise Zervudachi, H. R. C. Blagden, H. E. Barker.
Administrateur-délégué . . . . G. B. Kerr (Le Caire).
Directeur . . . . . Raymund M. Clark (Le Caire).

Asia Minor S/S Company, Limited

(*3, rue St. Mark, Alexandrie*)

Fondée en 1906.
Siège social: Liverpool.
Siège administratif: Alexandrie.
Objet: L'achat et la continuation des affaires de la Bell's Asia Minor Steamship Co. Ltd.
Capital: £ 25.000, en 25.000 actions de £ 1 chacune.
Clôture de l'exercice financier: 31 Mars.
Conseil d'administration: W. M. Moss, F. Swift, à Liverpool; H. E. Barker, E. G. C. Moss, pour l'Egypte.

Associated Cotton Ginners of Egypt, Limited

(6, rue Ancienne Bourse)

Fondée en 1905. — Siège social : Londres.
Siège administratif : Alexandrie.
Objet: La fusion et la continuation de l'exploitation des usines d'égrenage, Choremi Benachi & Co., C. M. Salvago & Co., C. G. Zervudachi & Sons, J. Planta & Co., Carver Bros & Co. Ltd., V. & C. Bacos, Soc. d'Egrenage de Zagazig, G. N. Demetriadis, A. & J. Sakelaridis & Co., Ant. Antoniadis.
Capital: £ 360.000, en actions de £ 1.
Conseil d'Administration : E. A. Benachi, P.W. Carver, C. Bacos, W. R. Carruthers, T. A. F. Critchley, A. G. M. Dickson, L. Escoffier, Fr. von Planta, S. Ritscher, M. Sinadino.

Austro-Orientalische Handels, A.-G.

(4, Ch. Azbak, Le Caire)

Fondée en 1905 par la Société I. R. Priv. Autrichienne de crédit pour le commerce et l'industrie à Vienne.
Capital : Couronnes 6.000.000.
Directeurs à Vienne: Mrs. A. de Szabo et L. Fürst.
Directeur des succursales d'Egypte: Mr. Boris Ehrlich.

British Engineering Company of Egypt, Limited

(3, Ch. Zervudachi)

Fondée en 1904.— Siège social: Londres.— Siège central : Le Caire.
Objet: Travaux d'ingénieurs.
Capital: £ 20.000.
Clôture de l'exercice financier : 30 Septembre.
Conseil d'Administration : John Gwynne (président); G. Flett, T.O. Callender, J. H. Rosenthal.
Directeur général . . . . . J. Meredith Austin, M.I.M.E., A.M.I.E.E.
Secrétaire à Londres . . . . . Neville G. Gwynne.
Syndicat formé par les maisons suivantes: Babcock & Wilcox Ltd. (Londres), Callenders Cable & Construction Co. Ltd. (Londres), Dick Kerr & Co. Ltd. (Londres & Preston), Thos. Firth & Sons Ltd. (Sheffield), Gwynnes Ltd. (Londres), J. & E. Hall, Ltd. (Dartford et Londres), Wm. Simons & Co. Ltd. (Renfrew), R. & W. Hawthorn, Leslie & Co. Ltd. (Newcastle on-Tyne).

Cairo Electric Railways & Heliopolis Oasis Company

(boul. Circulaire, Héliopolis)

Fondée en 1906. — Siège social : Caire.
Objet: La mise en valeur des terrains concédés à la Société par le Gouvernement Egyptien dans le désert de l'Abbassieh, ainsi que l'établissement et l'exploitation d'un chemin de fer et de tramways électriques destinés à réunir les quartiers nouveaux à la Ville du Caire.
Capital: 30.000.000 francs, en 120.000 actions ordinaires de 250 francs chacune, et 60.000 actions de dividende sans désignation de valeur.
Capital obligations : Francs 5.000.000.
Clôture de l'exercice: 31 Décembre.
Conseil d'Administration: Baron Edouard Empain (président); S.E. Boghos Nubar pacha et Lord Armstrong (vice-présidents); André Berthelot, Léon Carton de Wiart, François Empain, Sir Aug. Fitzgeorge, George Todd Symons, Sir John Rogers, Jules Jacobs.

Cairo Electric Railways & Heliopolis Oasis Cy. (*suite*)

Directeur général . . . . . Sir Reginald L. Oakes Bart.
Sous-directeur . . . . . Victor Pécher.
Directeur de l'Exploitation (Chemin de Fer & Tramway) . . . Emile Bégué.
Directeur de l'Exploitation (services électriques) . . . . . Geo. De Ryckere.
Directeur des Sports. . . . . Major A.M. Pirie.
Chef de service des Domaines . . P. De Schietere.
Architecte en chef . . . . . G. Robida.
Chef de service de la voirie . . Grosjean.
» *de la comptabilité* . . . . Fernand Simonet.

Cairo Sand Bricks Company
(Société Anonyme)
(Gabal Ahmar, Abbassieh)

Fondée en 1910. — Siège social: Le Caire.
Objet : Fabrication de briques silico-calcaires.
Capital : £ 98.028 en 24.507 actions de £ 4 entièrement libérées.
Conseil d'Administration: Sir Horace Pinching, J. Cattaui bey Aslan, R. Rolo, P. Hahnloser, Elie Mosseri.
Directeur . . . . . Ernest Trembley, ingénieur, E.I.L.
Concessionnaires exclusifs pour la vente: H. Pollak & Co.

Cairo Sewage Transport Company, Limited
(1, Ch. Chérifein)

Fondée en 1887. — Siège social: Londres. — Bureaux: Caire.
Agences: Alexandrie, Damanhour, Tantah, Ismaïlia, Mansourah, Damiette, Port-Saïd, Minieh et Assiout.
Objet: Transport des vidanges.
Capital: autorisé £ 16.000; émis £ 12.000 en 240 actions ordinaires de £ 50 entièrement libérées ; £ 4.000, en 80 actions privilégiées 7 % de £ 50 entièrement libérées.
Clôture de l'exercice financier: 30 Septembre.
Conseil d'Administration: E. H. Day (président); J. Hunter Jones, A. Bircher G. Blum, H. Meyer.
Directeur-général: H. Meyer.

Callender's Egyptian Dampproof Company, Limited
(16, Ch. Saptieh, Le Caire)

Fondée en 1907. — Siège social : Londres.
Objet : L'achat de l'entreprise de MM. G. M. Callender & Co. Ltd. pour l'Egypte, le Soudan, la Turquie, la Grèce, Crète, Chypre et l'Asie Mineure et la négociation de tous produits Callender.
Capital : £ 30.000 en 29.925 actions de £ 1 chacune et 1.500 parts de fondateur de 1/- chacune.

Carver Brothers & Co, Limited
(1, r. Ancienne Bourse, Alexandrie)

Fondée en 1900. — Siège social et Agence principale: Manchester.
Objet: Continuation des affaires de commerce en général fondées par Carver Bros & Co. à Manchester, Liverpool et Londres; par Carver & Co. à Alexandrie, et par Carver Bros à Gibraltar.
Capital : £ 300.000, en 300.000 actions de £ 1 chaque.
Conseil d'Administration: B. Carver, C. W. Carver, F. W. Carver, P. W. Carver, S. R. P. Carver, A. B. Parkes, H.B. Carver.

Central Egypt Exploration
(En Liquidation)

Fondée en 1903. — Siège social: Londres.
Objet : Acquérir des droits miniers sur une étendue d'environ 1.200 milles carrées dans la Haute-Egypte.
Capital : £ 150.000 en actions de £ 1, desquelles 112.000 émises.
Conseil d'Administration: Tyndale White (président); Lord Dormer, Col. Lockwood, C.W. Skinner, W.N. Toulmin.
Secrétaire . . . . . E.S.G. Malins.

Clayton Gaz Company of Egypt and the Sudan, Limited
(19, Ch. Kasr-el-Nil)

Fondée en 1907. — Siège social : Londres.
Siège administratif: Le Caire.
Objet : Acquérir de la « Sulphur Dioxide Fumigating and Fire Extinguishing Co. of the U. S. A. et de M.A.A. Curphey, les inventions, brevets et droits et s'occuper des affaires indiquées par son titre.
Capital : £ 50.500, en 50.000 actions ordinaires de £ 1 chaque et 10.000 parts de fondateurs de 1 sh.
Conseil d'Administration : John A. Edleman (président) ; H. O. Bennet, C. A. Crighton, T. A. Clayton,
Directeur général. . . . . John A. Edleman.

Commercial & Agency Company of Egypt, Ltd.
(rue de France, Okelle Sananieh, Alexandrie)

Fondée en 1908.
Siège Central: Egypt house, 36, New Broad St., London E.C.
Succursales: Le Caire, place Ataba-el-Khadra.
Objet: Commerce d'importation, exportation et représentation
Capital: £75.000, nominal dont le tiers versé par l'Egyptian Investment & Agency Ltd.
Conseil d'Administration: R P. Sellon Esq., H.O. King, Esq., E.S.N. Goldie, Esq.
Directeur . . . . . J. G. Hewett.
Secrétaire à Londres . . . . E. Easterbrook.

Commercial & Estates Company of Egypt
(Late Karam & Frères)
(32, rue Echelle des Céréales, Alexandrie)

Objet: Le commerce de bois de construction.
Conseil d'Administration: Georges Karam (président); Abd. Karam, Gab. Tewfik Karam, Ed. Karam.
Administrateurs-délégués ; Gabr. Tewfik Karam, Ed. Karam.
Secrétaire et fondé de pouvoirs : Grégoire Craissati.

Compagnie des Bâteaux-Omnibus
(Rond Point Suarès)

Fondée en 1905. — Siège social : Le Caire.
Objet : Le transport de passagers et marchandises sur le Nil et autres entreprises similaires. — Service postal.
Capital social : L.E. 15.000, en 3.750 actions de L.E 4.
Conseil d'Administration : Adolphe Cattaui (président); Gustave Cattaui, Dario Finzi (administrateur-délégué), Baron Alfred de Menasce.
Directeur . . . . . A. D'Amico.

Compagnie Centrale d'Éclairage (et de chauffage) par le gaz, Lebon & Cie.

Siège social : Paris, 26, rue Londres.
Villes éclairées en Egypte : Caire, Alexandrie et Port-Saïd.

Usine du Caire
(Saptieh)

Représentant et directeur-général de la Compagnie au Caire . . . Louis Pitelle.
Sous-directeur . . . . . Eloi Pitelle.
Ing. en chef de la station électrique Gaston Martin.
Inspecteur de la comptabilité . . Coignard.

Usine d'Alexandrie
(16, rue Sidi Abou-Dardar)

Représentant et directeur-gén. de la Compagnie à Alexandrie . . François Bourgeois.
Sous-directeur. . . . . Charles Lams.
Inspecteur de la comptabilité . . Coignard.

Usine de Port-Saïd
(rue Constantinieh)

Directeur . . . . . F. Jullien.
Inspecteur de la comptabilité . . Coignard.

Compagnie Egyptienne Thomson-Houston

(Le Caire, 1, r. Soliman pacha — Alexandrie, 1, r. Stamboul)

Fondée en 1907. — Siège social: Bruxelles. — Bureaux: Paris.
Capital: Frs. 5.000.000.
Objet : La fourniture du matériel électrique du système Thomson-Houston pour l'Egypte et le Soudan Egyptien.
Conseil d'Administration: César Aghion (président); R. Lagout (vice-présid.)
Administrateur-délégué . . . . Charles Burton.
Directeur Adm., fondé de pouvoirs Louis B. G. Crosio.
Directeur de l'Agence du Caire . . E. Conin-Pastour.
» » *d'Alexandrie* . C. H. Wolff.

Compagnie d'Entreprises Commerciales en Égypte

(Société Anonyme)

(4, rue Cléopâtre)

Fondée en 1905.—Siège social: Bruxelles.—Siège administratif: Alexandrie.
Capital : frs. 800.000, en 1600 actions de frs. 500 chacune, entièrement libérées.
Parts de fondateurs : 1000, réparties entre les souscripteurs du capital suivant leurs conventions particulières.
Répartition des bénéfices : Après déduction des frais généraux, 5 % à la réserve, 5 % du restant au fond d'amortissement, 5 % de dividende aux actions. — Du surplus, 5 % au Conseil d'Administration et aux Commissaires. Le solde à partager par moitié entre les actions et les parts de fondateurs.
Clôture de l'exercice : 31 Décembre.
Conseil d'Administration : Léon Hubert (président); Paul Masson (administrateur-délégué); Henri Legros (administrateur à Bruxelles); Vahan Khorassandjian (administrateur-délégué à Alexandrie).

Compagnie Frigorifique d'Égypte

(Ch. Foum el-Taraa el-Boulakieh)

Fondée en 1904. — Siège: Caire.
Objet: La fabrication de la glace et la production du froid en général, l'installation, l'acquisition, l'exploitation d'établissements frigoriques, etc.
Capital: L.E. 180.000, en 45.000 actions de L.E. 4 chacune.
Conseil d'administration: Boghos Nubar pacha, L. Escoffier; Karl Abel, César Adda, J. B. Piot bey.

Compagnie des Messageries Maritimes

Paquebots-poste français

Siège Social: 1, rue Vignon, Paris.
Direction de l'Exploitation: 3, place Sadi Carnot, Marseille.
Capital: Francs 45.000.000.

Agence d'Alexandrie

(5, Rue de l'Eglise Debbané)

Agent . . . . . Henri Bontoux.
Premier commis . . . . . J. Guarry.
Caissier . . . . . J. Cherkesly.

Agence du Caire

(12, Ch. el-Maghraby)

Agent . . . . . Horace Nicoullaud
Premier commis . . . . . Léopold Mercier.

Agence de Port-Saïd

Agent . . . . . Frédéric Wohrer.
Premier commis . . . . . F. Martin.

Sous-Agence de Suez

Agent chargé de la sous-agence . Joanny Jumelin.
Premier commis . . . . . Georges Manoli.

Compagnie Universelle du Canal Maritime de Suez

Services d'Égypte

Agent supérieur en Egypte. . . Comte Ch. de Serionne.
Agent supérieur adjoint . . . P. Doyen.

CAIRE

(Ch. Nubar pacha)

Chef du secrétariat . . . . . G. Ekisler.
» *de bureau* . . . . . J. Jullien.
Secrétaire de l'agence supérieure. L. de Benoist.
Caissier . . . . . Ch. Amic.

Compagnie Univ. du Canal Maritime de Suez *(suite)*

ISMAILIEH

Agence Supérieure

Agent supérieur adjoint. . . .	P. Doyen.
Chef de la comptabilité	Goetz.
Chefs de bureau	Bally, Cipriotti.

Service de transit

Chef de service	E. Coullaut.
Sous-chef de service	F. Reynaud.
Contrôleur de la Navigation . .	V. Beret.
Agent technique du Télégraphe. .	F. Amoric.
Chef du Secrétariat	J. Vabre.
» *de la comptabilité Centrale* .	J. Colombani.
Sous-chef de la comptab. centrale	J. Cohen.
Chef du bureau	J. Gerin.
Commis vérificateur principal . .	P. Chartrey.
Capitaine du port et d'armément .	Eve.
Chef du bureau du mouvement et du télégraphe	A. Plum.
Mécanicien principal.	Duhamel.

Service de l'Entretien

Ingénieur en chef	L. Perrier.
» » *adjoint* . . .	A. Raynaud.
Sous-chef de service	P. Solente.
Chef du bureau technique . . .	H. Saugeron.
» *du secrétariat*	E. Delcourt.
Sous-chef du secrétariat.	F. Lachiche.
Chef de la comptabilité centrale .	L. Gouré.
Sous-chef de la comptab. centrale.	O. Monge.
Contrôleur du matériel	E. Dormoy.
Chef de la 2me section.	M. Vandier.
Sous-chef de la 2me section . .	P. de Saint-Pierre de Montzaigle.
Chef comptable de la 2me section	S. Kozierowski.

Domaine et Eaux

Sous-chef du Domaine et des Eaux	P. Royer.
Agent technique	Bled.

Contentieux

Chef du bureau du Contentieux .	J. Appert.
1er clerc	de Matuska.

Domaine commun

Directeur des bureaux	A. de Lavalette-Monbrun.
Chef du service technique . . .	L. Roucou.
» *comptable.*	P. Poggioli.

Caisse

Caissier.	E. Vacher.
1er payeur.	R. de Franchis.

Compagnie Univ. du Canal Maritime de Suez (*suite*)

Service Médical

Médecin directeur de l'Hôpital St. Vincent . . . . . Dr. E. Camboulin.
Médecin de la Compagnie . . . Dr. A. Dampeirou.

PORT-SAID

Service du Transit

Agent principal . . . . . C. Dumont.
Sous-agent principal . . . . . P. Blanc.
» » » . . . . . A. Lemazurier.
Chef du bureau du Port . . . G. Riche.
Commis vérificateur principal . . F Bazerque.
Chef du poste télégraphique . . L. Sesquière.
Capitaine du Port . . . . . F. Pericchi.
Lieutenant du Port . . . . . J. Belardy.

Service de l'Entretien

Chef de la 1re section . . . . G. Kœnig.
Sous-chef de la 1re section . . . Prouteaux.
Chef-comptable de la 1re section . G. Morère.

Ateliers Généraux et Magasin Général

Chef des ateliers généraux et du magasin général . . . . . E. Jusserand.
Chef de section, chargé des ateliers . Ch. Laroche.
Sous-chef de section chargé du magasin . . . . . H. Strickler.
Chef-compt. des ateliers généraux . M. Lauzanne.
» » *du magasin général* . Ch. Chapeau.
Chef Magasinier . . . . . Mazet.

Domaine et Eaux

Agent du domaine et des eaux . J. Jaillette.
Commis principal . . . . . A. Bianchi.

Domaine Commun

Agent du cadastre . . . . . E. Hanser.

Caisse

Caissier principal . . . . . G. Mercier.
» *adjoint* . . . . . L. Labrone.
1er payeur . . . . . P. Boudin.

Service Médical

Médecin de la Compagnie . . . Dr. A. Arbaud.
» » » . . . Dr. A. Pressat.

Compagnie Univ. du Canal Maritime de Suez (*suite*)

PORT-TEWFIK

Service du Transit

Agent principal . . . . . P. Schmitt.
Sous-agent principal. . . . . J. Bougeret.
Chef du bureau . . . . . H. Roger.
Commis vérificateur principal. . Gardère.
Chef du poste télégraphique . . L. Viémont.
Capitaine d'armement . . . . B. Cendres.

Service de l'Entretien

Chef de la 3me section . . . . C. Le Dentu.
Sous-chef de la 3me section . . Augustin.
Conducteur . . . . . E. Gardette.
Chef-comptable de la 3me section. G. Costa.

Domaine et Eaux

Agent du domaine et des eaux . E. Royer.

Caisse

Caissier . . . . . Aug. Pacho.
Payeur. . . . . Mazaraki.

Service Médical

Médecin de la Compagnie . . . Dr. Gauthier.

Thos. Cook & Son (Egypt), Limited.

(Ch. Kamel)

Fondée en 1894.
Siège social : Londres.
Agences: Caire, Alexandrie, Port-Saïd, Suez, Louxor, Assouan, Halfa, Khartoum.
Capital: £ 200.000, en 20.000 actions de £ 10, entièrement libérées.
Dettes sociales : 200.000 à 5°/₀ d'intérêt, 1er emprunt.
Clôture de l'exercice financier : 30 Avril.
Conseil d'Administration: F. H. Cook, T. A. Cook, E. E. Cook, Sir W. P. Treloar.
Directeur général en Egypte . . E. A. Harrison.

Deutsche Baumwollpresse, A.-G.

(8, rue Toussoum pacha)

Fondée en 1906.
Siège social : Alexandrie.
Objet: Le pressage et magasinage de coton.
Capital: £ 50.000, en 5.000 actions de £ 10 chacune.
Clôture de l'exercice financier : 31 Août.
Conseil d'Administration: H. Lindemann (président) ; S. Ritscher (administrateur-délégué); Fritz Andres, W. Stapff.
Directeur . . . . . C. Giudice.
Chef magasinier . . . . . M. Vella.
» *comptable* . . . . . R. Meyer.

Eastern Telegraph Company, Limited

Agence d'Alexandrie

(*7, rue du Télégraphe Anglais*)

Directeur . . . . . E. A. Giles.
Sous-directeur. . . . . J. H. Mun Gavin.
Comptable . . . . . G. R. Fraser.
Electricien . . . . . F. Marx.

Agence du Caire

(*rd.-pt du Télégraphe Anglais*)

Directeur . . . . . W. E. Pender.
Sous-directeur. . . . . Francis Sorel Gruchy.
Inspecteur de ligne . . . . . William F. Camillieri.

Agence de Suez

Superintendent. . . . . Geo. Owen
Ass. superintendent . . . . . J. E. Adamson.

Agence de Port-Saïd

Directeur . . . . . J. E. Anderson.
Chef de bureau . . . . . D. Foley.

Egypt & Levant Steamship Company, Limited

(*6, rue Ancienne Bourse, Alexandrie*)

Fondée en 1906. — Siège social : Londres.
Objet : Navigation de commerce.
Capital : £ 200.000, en 199.000 actions ordinaires de £ 1 chaque et 20.000 actions de dividende de 1/ chaque.
Conseil d'Administration en Egypte : H.E. Barker, P.W. Carver, W.B. Rees.
» » *à Londres*: H. Laming.
» » *à Smyrne*: T. B. Rees, H. R. De Jongh.
Secrétaire Local . . . . . John C. Sidley.

Egyptian Aerated Waters Company, Limited

(*rue el-Gomrok, Suez*)

Bureaux : Suez. — Fondée en 1899. — Siège: Londres.
Objet: La fabrication d'eaux gazeuses et glace, et autres industries similaires.
Capital: £ 3.000, en 6.000 actions de 10/—, dont £ 2.400 versées.
Conseil d'Administration: H. B. Bush, F. G. Davidson, J. T. Murray, A. J. Tweedie.
Administrateur-délégué . . . . H. B. Bush.
Secrétaire . . . . . F. Lewis.

Egyptian Bonded Warehouses Company, Limited

Société des Entrépôts d'Egypte

(*à la Douane*)

Fondée en 1888. — Direction à Alexandrie.
Succursales: Caire, Port-Saïd et Suez.
Capital Social: £ 100.000, en 25.000 act. ordinaires de £ 4 chaque, entièrement libérées, et £ 50.000, en 10.000 actions privilégiées 5 % de £ 5 chaque.
Clôture de l'exercice financier: 31 Décembre.
Conseil d'Administration : Baron Jacques de Menasce (président); Jacques Rolo, A. Stross, A. Thierry-Mieg, S. Wellhoff.

Egyptian Bonded Warehouses Co. Ltd. (*suite*)

Direction d'Alexandrie
(Bab el-Karasta)

Directeur Général . . . . . C.W. Strickland.
Directeur . . . . . E. Pegna.
Sous-Directeur . . . . . J. S. Mizrahi.

Succursale du Caire
(rue Saptieh, à la Douane)

Directeur . . . . . Franz Lanzon.

Succursale de Port-Saïd

Directeur . . . . . John Lanzon.

Agence de Suez

Directeurs . . . . . G. Beyts & Co.

Egyptian Delta Light Railways, Limited

(Caire, 15, Ch. Kasr el-Nil)
(Alexandrie, 15, rue de la gare du Caire)

Fondée en 1897. — Siège social : Londres. — Bureaux : Le Caire et Alexandrie.
En 1900 cette Société a acheté les chemins de fer de l'Est, et en 1904 les lignes de The Metropolitan & Cairo Helouan Railway.
Capital autorisé : £ 2.317.012, reparti comme suit :
11.000 actions de dividende de £ 10 chacune ;
125,000 actions privilégiées. 5 $^1/_2$ % cumulatives de £ 10 ;
6.050 obligations 4 % de £ 100 ;
12.457 obligations Est 3 $^1/_2$ % de £ 20 ;
1.003 obligations Helouan 4 % de L.E. 100.
Capital émis: £ 2.065.911; $^5/_{11}$; reparti comme suit.
104.078 actions privilégiées 5 $^1/_2$ % cumulatives.
11.000 actions de dividende;
5.633 obligations de £ 100 — 4 % ; Delta.
12.457 obligations de £ 20 — 3 $^1/_2$ %; Est ;
1.003 obligations de L.E. 100 — 4 % Helouan;
moins un total de £ 20.038: $^9/_3$ amorties.
Clôture de l'exercice financier: 31 Mars.
Conseil d'Administration à Londres : Sir W. Garstin (président); Sir C. W. Fremantle, R. Miller, M. Sharpe.
Conseil d'Administration en Egypte: P. W. Carver (président en Egypte); M. Cattaui bey, Baron J. de Menasce, W. Pelizæus.
Administrateur-délégué à Londres: Major W. I. Le Breton.
Agent et Directeur-général en Egypte: Capt. A. Adams, R.E.

Egyptian Dredging Company, Limited

Société Anonyme Privée
(35, Ch. Wabour el-Miah)

Directors . . . . . A. H. Rowe, P. S. Anderson, W.B. Rees.
Manager. . . . . H. S. Phillpotts.
Engineers . . . . . E. Holland, C. F. Armstrong.
Accountant. . . . . Saleh B. Tacawi.

The Egyptian Engineering Stores

Formerly STEINEMANN, MABARDI & Co.

(Société Anonyme Egyptienne)

(42, r. Sidi el-Metwalli)

Maison fondée en 1887. — Transformée en Société Anonyme en 1910.
Siège social: Alexandrie.
Objet: Travaux d'ingénieurs mécaniciens, importation de machines, entreprise de commerce.
Capital: L.E. 40.000 divisé en 10.000 actions de L.E. 4 chacune.
Conseil d'Administration : Samuel Samuel, Walter Horace Samuel, Walter Henry Levy, Henry Kennet Baynes, Aaron Swallow, Frederick Teed Murdoch, Henry Steinemann.
Directeur . . . . . Henry Steinemann.

Egyptian Enterprise & Development Company

(9, Ch. Kantaret el-Dekka)

Fondée en 1904. — Siège social : Le Caire.
Objet : Toutes opérations foncières, agricoles et industrielles.
Capital: L.E. 400.000 en 40.000 actions de L.E. 10, et 16.000 parts de fondateur sans désignation de valeur.
Clôture de l'exercice financier : 31 Décembre.
Conseil d'Administration : M. N. Shakour pacha (président); Colonel H. L. Aylmer, G. A. Eid, Habib Ghanem bey, A. Nourrisson bey, Ern. Rolin, Ed. Thys.
Directeur-général. . . . . M. N. Shakour pacha.
Commissaires. . . . . Léon Rolin et F. H. Russell (de la Maison Russell, Wyatt & Co., chartered accountants).

Egyptian Hotels, Limited

(Ch. Kamel)

Fondée en 1897. — Siège social: Londres.
Objet: L'exploitation des hôtels Shepheard et Ghezireh Palace au Caire.
Capital: £ 115.000, en actions ordinaires et £ 115.000 en actions privilégiées, entièrement émises.
Dettes sociales: £ 75.000 première dette hypothécaire à 4 1/2 %, £ 48.800 deuxième dette hypothécaire à 4 3/4 %
Clôture de l'exercice financier : 30 Avril.
Conseil d'Administration à Londres: Lord Claud J. Hamilton, E. A. Harrison, E. C. Zervudachi, J. J. Hug, W. B. Peat.
Directeur général. . . . . Ch. Baehler.

Egyptian Lignolite Company

(Soc. Anon. Egypt.)

(15, Ch. el-Madabegh, Le Caire)

(4, rue de l'Hôpital Indigène, Alexandrie)

Fondée en 1907. — Siège social : Alexandrie.
Objet : Pavages en lignolite et lithite.
Conseil d'Administration : Enrico Nahman (président); Habib Homsy bey, V. S. Celi (administrateur-délégué); P. Arcoudaris, Henry Gorra, Cav. Giuseppe G. Mattioli, Jacques I. Suarès.
Agent au Caire . . . . . J. H. Homsy.

Egyptian Markets, Limited

(Ch. Abdel-Hakk el-Sombati, Le Caire)

Fondée en 1898. — Siège social: Londres.
Objet: L'exploitation pendant 40 ans d'une concession pour la construction et l'administration de marchés dans 120 centres dans la Haute et Basse-Egypte.
Capital: £ 175.000, en 174.700 actions ordinaires de £ 1 chaque et 300 parts de fondateurs de £ 1 chaque.
Les parts de fondateurs ont droit au tiers des bénéfices, après déduction de tous frais et du 8% aux actions ordinaires.
Dettes sociales: £ 115.000, en 1.150 obligations de £ 100 à 5 %.
Clôture de l'exercice financier: 31 Décembre
Conseil d'Administration à Londres: F. E. Robertson (président;) Major W. I. Le Breton, A. F. Joseph, Capt. A. St. John Cooke, D.S.O.
Conseil d'Adm. en Egypte: . . . W. O. Joseph.
Directeur général en Egypte . . C. E. Duffield.

Egyptian Produce "Dreux & Co"

Co-opérative de crédit agricole, industriel et commercial

(15, rue Madabegh, Immeuble Tabet, porte Sud)

Fondée en 1909. — Siège social et administratif: Le Caire.
Objet: Achat et vente de céréales, coton, graines de coton. Avances sur marchandises, warrants, opérations de dédouanage et transport sur le Nil, gérance d'immeubles, amélioration de propriétés, installations hydrauliques et artésiennes.
Administrateur-gérant . . . . René Dreux.
Conseil de Surveillance . . . . J. Gérard, F. Brouard, G. Aivas.

Egyptian Salt & Soda Company, Limited

(5, rue Adib)

Fondée en 1899. — Siège social: Londres. — Siège d'exploitation: Alexandrie.
Objets: Vente du sel en Egypte, pressage de graines, exploitation de dépôts de soude à Wadi-Natron, installation de raffineries d'huile et de savonneries.
Capital: £ 500.000, en 500.000 actions de £ 1 chaque et 1000 actions de jouissance de £ 1 chaque, entièrement libérées.
Dettes sociales : 100.000, en 1.000 obligations de £ 100 à 5%.
Conseil d'Administration: Dr H. Milton (président): Amb. Zervudachi, M. Salvago, Eug. Debourg, D. Rees, G. Royle, R. Henriques, Sir John Rogers, E. Benachi, Baron J. L. de Menasce, L. Stagni.
Secrétaire . . . . . A. J. Lowe.

Direction Centrale : Bureau d'Alexandrie

Administrateur-délégué . . . . E. Debourg.
Directeur-général des travaux. . J. F. Elsworth
Manager . . . . . A. Baerlocher.
Secrétaire au bureau de Gabbari. P. Petit.
Directeur du départ. des poudres . A. Baerlocher.

Service des Travaux des Soudes Naturelles à Wady-Natron

Directeur . . . . . W. Paterson.

Service des Sections Savons et Huiles à Kafr El-Zayat

Directeur. . . . . John Thirsk.

Egyptian Sanitary Engineering Company

(20, rue Rosette)

Fondée en 1907.
Siège social: Alexandrie. — Succursale: Le Caire, 29, Ch. el-Maghraby.
Objet: Exploitation de brevets et installations sanitaires.
Capital: £ 20.000, en 5 000 actions de £ 4.
Conseil d'Administration: P. Back, A. Blum, A. J. Le Héron, G. G. Mattioli, R. J. Rolo, A. Suares, S. Tivoli.

Egyptian Sudan Exploration Company, Limited

Fondée en 1900. — Bureaux: Caire c/o National Bank of Egypt.
Objet: Entreprises au Soudan.
Capital: £ 30.000 en 32.000 actions ordinaires, de 16sh 8d et 4.000 parts de fondateurs de 16sh 8d.
Conseil d'Administration: A. Ralli (président) J. Rolo, A. Zervudachi, M. Salvago, E.W.P. Foster, A. Vulliet (secrétaire).

Electric Light & Power Supply Company

(5, derrière le Shepheard's Hotel)

Fondée en 1906. — Siège social: Le Caire.
Objet: L'exploitation des applications d'énergie éléctrique sous toutes ses formes.
Capital: L. E. 36.000, en 9.000 actions de L. E. 4 chacune.
Conseil d'Administration: A. Nourrisson bey (président), Charles Baehler, S. E. Ahmed Chafik pacha, Charles Haccius, Ferd. de Martino bey, Zareh Nubar bey, Emile Naeff.
Directeur . . . . . Charles Dumur.

Electricity & Ice Supply Company

(rue Stamboul, 19).

Fondée en 1906 (par transformation de la Société Electrique d'Ismaïlia).
Siège: Alexandrie. — Usines: Ismaïlia et Suez.
Capital: £ 44.000, en 11.000 actions ordinaires de £ 4 chaque.
Conseil d'administration : Wilhelm Pelizaeus (président); Paul Hahnloser, Adolf Hess, Auguste Delaquis, I. G. Jacot.

Excelsior Hotels

(Société Anonyme)

(35, Ch. Wabour el-Miah)

Fondée en 1906. — Siège social: Le Caire.
Objet: Exploitation d'hôtels en Egypte.
Capital: L.E. 150.000, en 37.500 actions de L.E. 4, et 22.500 parts de fondateurs sans valeur nominale.
Conseil d'Administration : J. G. Chakour pacha (président); A. Constantinidi, A. Lakah, Ch. J. Nicole.
Secrétaire . . . . . R. Nicole.

Fayoum Light Railways Company

(Avenue de la Bourse, Savoy Chambers).

Fondée en 1898. — Siège social: Le Caire.
Capital: £ 104.400, en 26.100 actions de £ 4 chacune, et £ 104.400 en obligations de £ 20 chacune à 4 %.
Conseil d'Administration: Sir William Garstin, K.C.M.G. (président); S. de Bilinski, J. Desoer, F. Lambert, C. Thonet, F. Fitzgerald, Khaled pacha Loutfi.
Directeur général . . . . . A. Livron.
Chef-comptable . . . . . L. Naudi.

George Nungovich Egyptian Hotels Company

(Place de l'Opéra)

Fondée en 1899. — Siège: Le Caire.
Objet: L'exploitation des Hôtels Savoy, Continental, Angleterre, Grand Hotel, Hélouan, Hôtel des Bains et Etablissement Thermal de Hélouan, Mena House Hotel (Pyramids), Hôtel Casino San Stefano.
Capital: £ 148.000, en 37.000 actions de £ 4 entièrement libérées.
Clôture de l'exercice financier: 30 Avril.
Conseil d'Administration: A. Rostovitz bey (président); Joseph Cattaui bey Aslan, J. Home, G. Royle, Elie Mosseri, Georges Merzbach.
Directeur-Général . . . . . A. Wild.
Chef de la comptabilité . . . . A. Landauer.

Hamburg & Anglo-American Nile Company

(Place de l'Opéra)

Fondée en 1899. — Siège social: Le Caire.
Objet: Service de touristes et transports sur le Nil; construction d'embarcations pour le Nil et autres, développement du trafic sur le Nil.
Capital: £ 140.000, en 35.000 actions de £ 4 entièrement libérées.
Clôture de l'exercice financier: 30 Avril.
Conseil d'Administration: Sir John Rogers (président); Astley P. Friend, A. Storm, P.W. Stout.
Directeur général . . . . . Robert O. Diacono.
Chef de Bureau . . . . . Simon Leibovitz.
Chef Comptable . . . . . A. F. Smith.
Comptables . . . . . Adrien Serre, E. Anselm, O. Guglielmi.
Caissier . . . . . C. Losco.

Héliopolis Palace Hotel

(Société Anonyme)

(Boulevard Circulaire, Héliopolis)

Fondée en 1909. — Siège social: Bruxelles, 7, rue des Cultes.
Objet: Acquisition et exploitation de l'Héliopolis Palace Hôtel.
Capital: Frs. 4.000.000 divisé en 16.000 actions de capital et 17.000 actions de dividende sans désignation de valeur.
Conseil d'Administration: Louis Cousin (président); Alexandre Marcel (administrateur-délégué), Léon Du Bois, Edouard Moselli.

Industrial Building Company of Egypt

(4, rue Salah el-Dine)

Société Anonyme Egyptienne autorisée par Décret Khédivial du 3 Juillet 1908. Cessionnaire de The Industrial Building & Commercial Co. of Egypt, Ltd.

Fondée en 1907. — Siège social: Alexandrie.
Objet : Entreprise de travaux, constructions en ciment armé, ménuiseries mécaniques, platrière, etc.
Capital : £ 192.940, divisé en 48.235 actions de £ 4.
Conseil d'Administration: E. Karam (président); G. G. Mattioli, Michel Ralli, Edward Coze, Isaac Aghion, S. Ritscher, S. Tivoli.
Administrateur-délégué . . . . Ing. G. G. Mattioli.

Kafr-El-Zayat Cotton Company, Limited

(*Karmous*)

Fondée en 1894. — Siège social: Alexandrie.
Villes d'exploitation: Kafr el-Zayat et Alexandrie. — Agence: Le Caire, 44, Chareh el-Madabegh.
Objet: Egrenage et pressage de cotons, fabrication d'huile de coton.
Capital : £ 80.000, en 16.000 actions de £ 5 entièrement libérées.
Dettes Sociales: £ 13.200, en 132 obligations de £ 100 chaque à 5 % d'intérêt, solde restant d'une émission de £ 30.000 amortissables en 25 annuités de 1200 chaque.
Clôture de l'exercice financier: 31 Juillet.
Conseil d'Administration : R. A. Huri (président); H. P. Kingham (vice-président); A. Bimsenstein, G. M. Sursock, H. Swinglehurst.
Administrateur-directeur . . . J. D. Zerbini.
Sous-directeur à Alexandrie . . D. P. Boustani.
" " " *Kafr el-Zayat* . A. P. Boustani.
Agent au Caire . . . . . P. A. Christofa.

Khedivial Mail Steamship & Graving Dock Co., Ltd.

(*rue Centrale 2, Boul. de Ramleh*).

Fondée en 1898. — Siège social: Londres. — Siège central: Alexandrie.
Agences principales: Alexandrie, Suez et Constantinople.
Agences: Caire, Pirée, Smyrne, Mételin, Rhodes, Dardanelles, Port-Saïd, Jaffa, Caiffa, Beyrouth, Tripoli, Mersine, Alexandrette, Larnaca, Djedda, Jambo, El-Wedj, Massawa, Suakin, Hodeida, Aden.
Objet: Service postal de navigation à vapeur par contrats avec le Gouvernement entre les ports de Grèce, Turquie, Syrie et de la Mer Rouge.
Capital: £ 200.000, en 40.000 (5 1/2 %) actions privilégiées de £ 5 chaque entièrement versées. £ 200.000, en 100.000 actions ordinaires de £ 1 chaque, entièrement libérées et 100.000 actions non émises.
Dettes sociales : £ 117.900 en 1179 obligations de £ 100 à 4 1/2 %.
Clôture de l'exercice financier : 30 Juin.
Conseil d'Administration: C. A. Hanson (président); J. Temperley, F. Allen, S. Wellhoff, H. Swinglehurst.
Directeur-général. . . . . H. F. C. Parkinson.
Sous-directeur. . . . . Ahmed Emin Turc bey.
Directeur du trafic du pélérinage Georges Rini bey.

Khédivial Mail Steamship & Graving Dock Co Ltd. (*suite*)

(*Aux bureaux de la Marine*)

General Marine Supt. . . . . Capt. A. R. Reade.
Superitendant engineer . . . . I. E. Spingeon.
Local Marine Supt. . . . . . Capt. S. Fawcett.
Chef des Ateliers. . . . . . Plinio Roselli.
Freight & Passage Dept. . . . H. Rosenberg.
Inspecteur . . . . . A. Farès.
Chef Comptable . . . . . W. Harthness.
Secrétaire . . . . . James Ofrie.

Manure Company of Egypt

(Société Anonyme)

(*1, Ch. Chérifein.*)

Fondée en 1909. — Siège social: Le Caire.
Objet: Manufacture d'engrais, transport des vidanges.
Capital autorisé : L.E. 30.000.
Capital émis : L.E. 30.000 en actions ordinaires de L.E. 5 chaque, entièrement libérées.
Clôture de l'exercice: 30 Septembre.
Conseil d'Administration . . . E. H. Day (président); G. Blum, A. Bircher, J. Hunter Jones, H. Meyer
Directeur Général. . . . . . Henri Meyer.

Menzaleh Canal & Navigation Company

(Ch. Soliman pacha, Gresham Chambers)

Fondée en 1904. — Siège social : Le Caire.
Objet : Navigation sur le Lac Menzaleh, communications entre le Nil et le Canal de Suez.
Capital : L.E. 77.000, en 19.250 actions ordinaires de L.E. 4 chacune, et 44.000 parts de fondateurs sans valeur nominale.
Clôture de l'exercice financier : 31 Décembre.
Conseil d'Administration: Sir J. G. Rogers (président); H. B. Greville, Arakel. Nubar bey, L. Carton de Wiart.
Secrétaire: A. E. Francini, F. C. I.
Agents à Port-Saïd : The Egyptian Bonded Warehouses Co. Ltd.

National Hotels & Residences Company

(*3, rue el-Nemr*)

Fondée en 1905. — Siège social : Le Caire.
Objet: Exploitation de l'Hôtel National et de l'Immeuble Résidences au Caire, exploitation de l'Hôtel d'Aïn Sofar au Mont Liban.
Capital: L.E. 102.660 divisé en 25.665 actions de L.E. 4 chacune.

National Insurance Company of Egypt

(*19, rue Nébi Daniel*)

Fondée en 1900. - Siège social: Alexandrie.
Objet: L'assurance contre l'incendie en Egypte et au Soudan.
Capital: £ 200.000, en 10.000 actions de L.Stg. 20, dont £ 5 versées.
Fonds de Réserve; £ 50.000 à la clôture de 1909.
Clôture de l'exercice financier: 31 décembre.

National Insurance Co. of Egypt (*suite*)

Conseil d'Administration: R. C. Abdy, E.A. Benachi, A. G. M. Dickson, M.Cattaui bey, Baron J. de Menasce, A.A. Ralli, A. Sursock, A. Zervudachi, J. Rolo, Hassan Mohsen pacha, Hugo Lindemann, Franz de Planta, Michel C. Salvago.
Directeur-Administrateur . . . J. C. Sevastopulo.

Nestor Gianaclis Limited
(Choubrah, Jardin Ciccolani)

Fondée en 1868. — Reconstituée en Société Anonyme Anglaise en 1909.
Siège social: Londres, 22, Fenchurch Street.
Siège Administratif: Le Caire.
Fabriques: Le Caire (Choubrah), Boston, U.S.A., Frankfort sur Main.
Objet: achat et vente de tabacs et fabrication de cigarettes.
Clôture de l'exercice: 31 Décembre.
Conseil d'Administration: A. Rostovitz bey (président); Nestor Gianaclis, P. M. Comninos, D. Bouboulis, Mil. J. Cosmeto, P. G. Photiadis.
Directeur général. . . . . . Panayottis M. Comninos.
Secrétaire à Londres . . . . W.H.R. Weller.

New Egyptian Company
(Haret el-Daramalli, Kasr el-Nil)

Fondée en 1899 — Siège social : Londres, 13, Austin Friars, E.C.
Bureaux au Caire.
Objet : Toutes affaires en Egypte et contrées voisines.
Capital : £ 500.000, en 500.000 actions de £1 chaque.
Clôture de l'exercice financier : 30 Juin.
Conseil d'Administration : Edward Dicey, C. B., D. Q. Henriques, Edward Nathan, Hamilton Carvill, H.E. Crookshank pacha.
Secrétaire . . . . . Thomas Day.

Nile Cold Storage Company, Limited
(rue Boulac, Le Caire)

Fondée en 1904. — Siège social: Londres.
Objet : L'installation et l'exploitation d'établissements frigorifiques au Caire, à Port-Saïd et à Alexandrie.
Capital: £ 50.000, en 49.750 actions de £ 1 et 5000 actions privilégiées de 1/—.
Conseil d'Administration : Dr Herbert Milton (président); A. G. Tweedie, George Royle, H. M. Dodwell.
Secrétaire en Egypte. . . . . . W. H. Perkins.

Nile Transport Company, Limited
En liquidation, pour être transformée en Société Egyptienne
(44, Ch. el-Maghrabi)

Fondée en 1907. — Siège social : Londres
Siège administratif : Le Caire.
Objet : L'achat et la continuation de l'entreprise de la Nile Transport Co., Caire.
Capital : £ 100.000 en 24.900 actions de £ 4 chacune et 800 parts de fondateur de 1/- chacune.
G. Spetseropoulo (Liquidateur et administrateur-délégué).

Palacci, Fils, Haim & Co.

Société en Commandite

(Ch. Bein el-Nahdein, Mousky)

Fondée en 1910. — Siège social: Le Caire.
Objet: La continuation et l'exploitation de la maison Palacci, Fils Haim & Co.
Capital social: £ 85.622 dont £ 35.622 fournies par les Commanditaires et £ 50,000 représentées par 10.000 actions de £ 5 chacune dont 7.048 actions pour £ 35.240 entièrement souscrites.
Clôture de l'exercice: 31 Juillet.
Gérants: Vita Palacci, Albert S. Haim.

The Palace Hotels of Egypt Company

(Savoy Palace Hotel, Alexandrie)

Fondée en 1906. — Siège social : Alexandrie.
Objet: La création, construction, location et exploitation d'hôtels en Egypte.
Capital : L.E. 28.000, en 7.000 actions de L.E. 4.
Clôture de l'exercice financier: 31 Mai.
Conseil d'Administration: Bartau pacha (président); Auguste Alby, Rudolf Springer, Wahan Khorassandjian, Myran Teylian.

Petsaly Coal Company, Limited

(10, rue Ancienne Bourse, Alexandrie)
(44, Ch. el-Madabegh, Le Caire)

Fondée en 1906.
Siège: Londres. — Succursales: Alexandrie, Le Caire et Port-Saïd.
Objet : Le commerce des charbons de terre.
Capital : £ 50.000.
Conseil d'Administration: A. E. Bowen, I. S. Whitehead.
Administrateur-directeur . . . S. Petsaly.

Platrières de Ballah

(Société Anonyme Egyptienne)

(7, Ch. Gameh Charkass)

Fondée en 1908. — Siège social au Caire. — Usine à Ballah.
Objet: Fabrication et vente de toutes qualités de plâtre.
Capital: L.E. 24.000, divisé en 6.000 actions de L.E. 4.
Conseil d'Administration : H. Terrail (président); C. Deleuze (secrétaire); A. Jaillon, M. Jarrosson, G. Lordereau, G. Schwob, J. Vaast.
Administrateur-délégué . . . . G. Lordereau.
Directeur . . . . . G. Guieu.

Port-Said & Cairo Navigation Company

(44, Ch. el-Madabegh, Le Caire)

Fondée en 1907.
Siège: Londres.— Succursales: Alexandrie, Le Caire et Port-Saïd.
Capital : £ 20.000 en 4.000 actions de £ 5 chacune.
Conseil d'Administration: A. E. Bowen (président); J. S. Whitehead.
Administrateur-directeur . . . S. Petsaly.

Port-Said Salt Association Company, Limited

(14, rue Stamboul)

Siège: Alexandrie.
Objet : La production et vente du sel.
Capital: £ 100.000, dont £ 80.000 émises en actions de 10/-
Conseil d'Administration: P. W. Carver (président); L. Savon (vice-président); P. Petcovich (administrateur-délégué), Geo. H. Salt, Ed. Vermond.

The Ritz Hotels (Egypt), Limited

(Ch. Kasr el-Doubara)

Fondée en 1906. — Siège social: Londres.
Objet: Construction et exploitation d'hôtels en Egypte.
Capital: £ 200.250, en 200.000 actions de £ 1 et 5.000 parts de fondateurs de 1/-
Conseil d'Administration à Londres : Hans Pfyffer d'Altishofen.
Conseil d'Administration en Egypte : Charles Bacos, Ferdinand de Martino bey, Dr. Alexander Schweizer.
Secrétaire local : John C. Sidley, 6, rue de l'ancienne Bourse, Alexandrie.

Rosetta & Alexandria Rice Mills Company

(11, r. Eglise Debbané)

Fondée en 1905. — Siège social: Alexandrie.
Objet : L'industrie du riz.
Capital: £ 64.000, en actions de £ 5 entièrement versé.
Clôture de l'exercice financier: 30 Septembre.
Conseil d'Administration : S. J. Behrend (président); J. Sachs, F. Tuby, P.A. Gérakis; — *à Trieste :* Chev. G. A. Goldschmid.
Administrateur-délégué . . . . A. S. Hazzan.
Directeur des Usines . . . . . M. Schinasi.
Directeurs commercial . . . . Behrend & Co., Ltd.

Salonica Cigarette Company

(Choubrah)

Fondée en 1903. — Siège social: Le Caire. — Agence principale: Alexandrie.
Objet: L'industrie des tabacs et des cigarettes, et toutes entreprises s'y rattachant.
Capital: £ 97.160, en 24.290 actions de £ 4 chacune entièrement libérées.
Conseil d'Administration : Edg. Suarès (président) ; V. Rodriguez, Ed. Allatini, H. Misrachi, Em. Cattaui, R. Misrachi.
Administrateur-délégué . . . . Rod. Misrachi.

Società Anonima Ceramica Mantovana

(rue Salah el-Dine 16, dépôt rue du Mex, Alexandrie)

Fondée en 1901. — Siège social: Mantova (Italie). — Succursale: Alexandrie,
Capital: L. I. 2.000.000.
Conseil d'Administration: Comm. Avv. Fulvio Cazzaniga (président); Cav. Ing. Camillo Colorni (vice-président); Cav. Rag. Vito Crodetti, Dr. Ardenghi Dionisio, Antonio Telo.
Agent à Alexandrie . . . . . Diena Rag. Remigio.

Société Anonyme "Al-Hayat" de Hélouan

(*Hôtel Al-Hayat, Helouan*)

Fondée en 1906. — Siège social : Helouan (près le Caire).
Objet : L'achat et l'exploitation d'un Hôtel de Helouan sous le nom de « Al Hayat ».
Capital : L.E. 80.000, en 1.600 actions de L.E. 50 chacune. Réduit ensuite à L.E. 52.000 en 1.040 actions de L.E. 50 chacune.
Clôture de l'exercice financier: 30 Avril.
Conseil d'Administration : Baron Johann Knoop, Major von Arnim-Gerswalde, E. Mallison, Rudolph Springer, Baron Ludwig Knoop.

Société Anonyme du Béhéra

(*6, rue Adib*)

Fondée en 1881.
Reconstituée en 1894. — Siège social: Alexandrie.
Objet : Agriculture, travaux d'irrigation et toutes autres entreprises similaires.
Capital social : L.E. 737.500, en 50.000 actions ordinaires de L.E. 5 chaque et 100.000 privilégiées amortissables de £ 5 chacune.
Dettes sociales : L.E. 178.698 en obligations 4 %.
Clôture de l'exercice financier: 31 Décembre.
Conseil d'Administration : Amb. Zervudachi (président); M. C. Salvago, (vice-président); A. L. Gorra, Maurice Romano bey, I. E. Cornish, C.M.G., P. M. Salvago, G. Zervudachi, Stephy Salvago, Isaac J. Aghion.
Administrateur-directeur . . . Ed. W. P. Foster, C. M. G.
Sous-directeurs . . . . . E. Monnerat, G.C. Foster.
Chef-comptable . . . . . I. Gorra.

Société Anonyme des Brasseries d'Egypte

(Haret Chalabi, Esbékieh).

Fondée en 1909 par la fusion de la Société Anonyme des Brasseries des Pyramides au Caire et la Société Anonyme des Brasseries et Rizerie (Bomonti) à Alexandrie.
Siège social: Bruxelles.
Capital: Frs. 3.225.000, en 32.250 actions de Frs. 100 entièrement libérées.
Clôture de l'exercice financier: 31 Décembre.
Conseil d'administration : Walter Bomonti (président) ; S.E. Chakour pacha, Florent Lambert, Gustave Lambert, Jacques Ruch, Adolphe Bomonti, A. Haas, G. Thélie.
Directeur . . . . . Jacques Salzer.

Société Anonyme des Chemins de Fer de la Basse-Égypte

(Direction : Mansourah)

Administration: Le Caire (Cabinet Me. L. Carton de Wiart)

Fondée en 1896. — Bureau central. Bruxelles.
Siège: Caire. — Bureau de direction: Mansourah.
Capital: frs. 4.500.000, en 9.000 actions privilégiées de frs. 500 chaque, entièrement libérées.
Dettes sociales : frs. 3.000.000, en 6.000 obligations de frs. 500 chaque.
Actions de dividende : 14.000, participant à 50 % des bénéfices, après paiement de 5 % à la réserve, 5 % aux actions et la participation aux administrateurs.
Clôture de l'exercice financier: 30 Juin.

Soc. An. des Chemins de Fer de la Basse-Egypte (*suite*).

Conseil d'Administration: S.A. le prince Hussein Kamel pacha, Aug. Le Brun, Boghos Nubar pacha, le baron E. Empain, F. Empain, Adh. de la Hault, Aug. de la Hault, Vicomte B. de Jonghe, Sir John Rogers pacha, Me. L. Carton de Wiart.

Secrétaire p. i. . . . . . A. E. Francini, F. C. I.
Directeur . . . . . C. Migurski, ingénieur.

Société Anonyme du Chemin de Fer Keneh-Assouan

(*Ch. el-Kénisseh el-Guédideh*)

Fondée en 1895. — Bureau : Le Caire.
Objet: L'exploitation pour 80 ans de la concession d'une ligne de chemin de fer.
Capital: £ 100.000 en 5.000 actions de £ 20, entièrement libérées.
Dettes sociales : £ 365.000 en 18.250 obligations de £ 20, 85.000 en 130 obligations de £ 20, et 824 de £ 100, toutes à 3 1/2 % d'intérêt.
Parts de fondateurs : 500, participant à 15 % des bénéfices après déduction de l'amortissement et de 3 1/2 % d'intérêt sur le capital.
Le Gouvernement Egyptien a pris l'exploitation de la ligne contre un paiement annuel à la compagnie de £ 23,600 pour les premières 20 années, et £ 25.384 Sh. 12 p. 3 pour les 59 ans restant. Ceci garantit aux actionnaires environ 5 1/2 % jusqu'en 1920 et 7 % pour la période suivante.
Clôture de l'exercice financier : 31 Décembre.
Conseil d'Administration: M. Cattaui bey (président); W. Pelizaeus (administrateur-délégué); Baron Alfred de Menasce, F. T. Rowlatt, Baron J. L. de Menasce au Caire, H. Oppenheim, M. Winterfeldt à Berlin.

Société Anonyme des Ciments d'Égypte

(*Massarah*)

Fondée en 1900. — Siège social: Bruxelles.
Siège d'exploitation: Massarah, près Le Caire.
Objet: La fabrication du ciment Portland Artificiel.
Capital: réduit à fcs. 1.000.000 en actions de 100 fcs. et 20.000 parts de fondateur sans valeur nominale. Il a été créé un capital privilégié de frs. 1.250.000.
Répartition des bénéfices: Après paiement de 6 % d'intérêts aux actions privilégiées et 5 % aux actions, il est placé certaines sommes à la réserve et à l'administration et le surplus est partagé en parts égales entre les actions et les parts de fondateurs.
Clôture de l'exercice financier: 31 Décembre.
Conseil d'Administration: F. Lambert, J. Joannides, C. Balanos, F. Aghion, Paul Lambert, E. Zoude.

Commissaire au Caire . . . . A. Casdagli.
» *à Bruxelles* . . . Ch. Coene.
Directeur . . . . . G. Thélie.

Société Anonyme de Commerce

Successeur de G. Frauger & Co.

(*3, pl. Mohamed Aly*)

Fondée en 1898. — Siège social: Alexandrie.
Objet: Continuation des affaires d'exportation fondées par G. Frauger et Cie.
Capital: L. E. 60.000, en 60 actions de L. E. 1000 entièrement libérées.
La répartition des bénéfices est décidée par l'Assemblée Générale des Actionnaires.
Clôture de l'exercice financier: 30 Septembre.
Conseil d'Administration : J. R. Reeves (président); O. F. Waterfield, E. Tschopp, H. Lander.

Société Anonyme "Crown Brewery of Alexandria"

(12, rue de la Poste Egyptienne)

Fondée en 1897. — Siège social: Bruxelles. — Usines à Alexandrie.
Capital: frs. 1.300.000, en 13.000 actions de frs. 100, entièrement libérées.
Dettes sociales: frs. 500.000, en 1000 obligations de frs. 500 chaque, à 6 %, dont 300.000 seulement émises au public. Actions de jouissance: 3.650.
Répartition des bénéfices : Après paiement de 5 % aux fonds de réserve social et 5 % aux actions privilégiées, les actions de jouissance participent à la moitié du solde des bénéfices après déduction de 10 % au Conseil d'Administration et 15 % aux Fonds de prévision décidé par une Assemblée Générale des actionnaires.
Clôture de l'exercice financier: 31 Décembre.
Conseil d'Administration : A. L. Gorra, A. Roland, E. Lombardo, M. Raybaud, J. Suzan, R. Stabile.
Directeur . . . . . Ch. Cantoni.

Société Anonyme des Eaux du Caire

(rue Fom el-Teraa el-Boulakieh)

Fondée en 1865. — Siège social: Le Caire.
Capital : frs. 8.500.000, en 68.000 actions de frs. 125 chaque entièrement libérées, dont 5.702 ont été remboursées.
Parts de fondateurs : 3.360 participant à 7 % des bénéfices après les prélèvements statutaires.
Clôture de l'exercice financier : Mars.
Conseil d'Administration : Boghos Nubar pacha (président) ; L. Escoffier (vice-président); Karl Abel (administrateur-délégué); J. B. Piot bey, Me. César Adda, E. Miriel, S.E. Chakour pacha, Joseph Cattaui bey Aslan.
Commissaire du Gouvernement . . Le dir.-gén. de l'Adm. des Serv. San.
Censeurs . . . . . César Caprara, Nubar Innès bey.
Directeur technique . . . . . Astley P. Friend.
Sous-directeur . . . . . L. Galvin.
Avocat Conseil . . . . . Me César Adda.

Société Anonyme des Eaux de Tantah

(14, Ch. Cheikh Aboul-Sebaa, Immeuble Coronel)

Fondée en 1897. — Siège social: Le Caire. — Siège d'exploitation: Tantah.
Capital: £ 60.000, en 12.000 actions de £ 5 entièrement versées.Parts de fondateurs: 3.000.
Répartition des bénéfices: 5 % pour un fonds de réserve, 5 % aux actions et facultativement une somme destinée à un fonds de prévoyance; du solde: 5 % au Conseil d'Administration, 20 % aux parts de fondateurs, 75 % à toutes les actions amorties et non amorties.
Clôture de l'exercice financier : 31 Décembre.
Conseil d'Administration: M. Cattaui bey (président); J. Cattaui bey Aslan (administrateur-délégué) ; Joseph Cattaui bey, Baron Jacques de Menasce, Baron Félix de Menasce, W. Pelizæus, Robert S. Rolo, André Suares.
Commissaires de surveillance . . J. Glavany, E. Berthy.
Directeur . . . . . L. Cretton.

Société Anonyme Égyptienne d'Électricité
(en liquidation)
(11, rue Cléopâtre)

Fondée en 1902. — Bureaux: Alexandrie.
Capital: £ 44.000 en actions de £ 4.
Conseil d'Administration : Edw. Simond bey (président); G. Zervudachi, Hosni Ghali bey, F. Busic, Poilay bey, Aug. Faget, G. Faget, G. Kaul.
Censeur . . . . . A. C. Bortolotti.
Liquidateurs . . . . . G. Stephanopoli, G. de Beaupuis.

Société Anonyme Egyptienne de Publicité
(30, rue Kasr el-Nil)

Fondée en 1906. — Siège social: Le Caire.
Agences à Alexandrie, Londres, Paris et Vienne.
Capital: L.E. 10.000, entièrement versé, en 2.500 actions de L.E. 4 et 2.500 parts de fondateurs sans désignation de valeur.
Clôture de l'exercice financier: 31 Mars.
Répartition des bénéfices: Après payement de 6 % d'intérêt au capital, le surplus est partagé en parts égales entre les actions ordinaires et les parts de fondateurs.
Conseil d'Administration: Max Fischer, E. Del Mar, Boris Ehrlich.
Administrateur-délégué . . . . Max Fischer.
Secrétaire . . . . . A. P. Terracino

Soc. Anon. pour la fabrication de Cigarettes Égyptiennes
(Marque Hadgès Nessim)
(12 et 14, rue Aboul-Dardar)

Fondée en 1905— Siège social Alexandrie.
En continuation des affaires «Hadgès Nessim» marque établie en 1865.
Objet: La fabrication et l'exportation de cigarettes.
Capital: £ 25.000, en 1.000 actions de £ 25 chacune.
Clôture de l'exercice financier: 31 Décembre.
Conseil d'Administration: Emmanuel Stross (président); Joseph Meyer, Gustave Stross, Joseph Samuel, Rudolph Stross.
Directeur . . . . . V. Minasi

Société Anonyme des Grands Garages d'Egypte
(Ch. Madrassa el-Fransavia)

Fondée en 1906.—Siège social: Le Caire.
Objet: L'établissement, l'achat et l'exploitation de garages pour automobiles et le commerce d'automobiles.
Capital: L.E. 66.040, en 16.510 actions de L.E. 4, et 9.000 parts de fondateurs sans valeur nominale.
Conseil d'Administration: J. W. Williamson, Allan F. Joseph, H. S. Phillpotts, F. Rom, E. A. Perkins.
Directeur au Caire . . . . . E. W. Flower.
» *d'Alexandrie* . . . . G. Brunel.
Chef comptable . . . . . H. Mollenkopf.
Secrétaire . . . . . Georges Pavid.

Société Anonyme d'Irrigation de Baliana

(*1, rue de l'ancienne Bourse, Alexandrie*)

Fondée en 1910. — Siège social : Alexandrie.
Objet : Irrigation.
Capital : £ 40.000 en 10.000 actions libérées de £ 4 chacune.
Conseil d'Administration : P. W. Carver (président-gérant); M. Sinadino, G. Debbane, Ch. Salinas, H. Swinglehurst.

Société Anonyme «Le Khédive»

(*rue Laurens, Alexandrie*)

Fondée en 1896 en continuation des affaires de Edouard Laurens.
Siège: Bruxelles. — Conseil d'administration à Paris — Fabrique à Alexandrie, rue Laurens.
Objet : Fabrication de cigarettes.
Capital : frs 1.000.000, en 10.000 actions privilégiées 6 % de frs. 100 chaque entièrement libérées.
10.000 actions ordinaires sans valeur nominale qui profitent de tous bénéfices, après paiement de 5 % à la réserve, 6 % aux actions privilégiées et 15 % aux administrateurs.
Clôture de l'exercice financier: 30 Avril.
Conseil d'Administration: F. de P. Alvarez (président); J. Faure, M. Faure, Horatio del Monte, J. H. Laurens, Alfred de Labarre.

Société Anonyme du Parc de Matarieh

Fondée en 1888. — Siège: Matarieh (près le Caire).
Objet: L'élevage d'autruches et production d'engrais.
Capital: £ 6.000, en 600 actions de £ 10, entièrement libérées.
Fonds de réserve: £ 6.000. — Clôture de l'exercice financier: 31 Août.
Conseil d'Administration: H. Ekisler (président); Piot bey, A. Thelmis.
Directeur . . . . . Ebeid Escaros.

Société Anonyme des Presses Libres Égyptiennes

(*6, rue Chérif pacha*)

Fondée en 1892. — Siège social: Alexandrie.
Objet: Pressage du coton.
Capital: £ 70.000, en 3.500 actions de £ 20.
Dettes sociales £ 12.200, en obligations à 5 % et £ 27.800 en obligations hypothécaires à 4 1/2 %.
Clôture de l'exercice financier: 31 Août.
Conseil d'Administration : Baron J. L. de Menasce (président); P. Fenderl (vice-président); C.J. Choremi, Baron F. L. de Menasce, Baron J.E.L. de Menasce, S. Sasson, U. Ammann, E. Nahman, Dem. A. Théodorakis.
Directeur Administratif. . . . . Elie A. Piha bey.
» *Technique* . . . . . C. G. Xenachi.
Chef du bureau . . . . . A. Guened.

Société Anonyme des Tramways d'Alexandrie

(*28, boul. de Ramleh, Alexandrie*)

Fondée en 1897. — Siège social: Bruxelles.
Capital: frs. 8.000.000, en 80.000 actions de frs. 100 chaque, jouissant d'un surplus de 20 % sur l'excédent des bénéfices, plus 22.660 actions nouvelles émises à frs. 100 le 1er Juin 1908.

Soc. Anon. des Tramways d'Alexandrie (*suite*)

Dettes sociales: frs. 8.000.000, en 16.000 obligations de frs. 500 à 4 %.
Actions de dividende: 33.300 participant au 70 % du surplus des bénéfices après paiement de 6 % d'intérêt aux actions du capital.
Clôture de l'exercice financier: le 31 Décembre.
Conseil d'Administration: D. Tambacopoulo (président); C. Burton (vice-président); G. Lambert, F. Lambert, G. Zervudachi, J. Chini, E. Thurnauer, J. Lombardo, R. Lagout, M. Poilay bey, César Aghion, E. Baldauff, Georges Pavie.
Fondés de pouvoirs: I. G. Jacot des Combes (directeur général) ; A. C. Bortolitti (chef de la comptabilité).
L'exploitation a été affermée à l'Alexandria & Ramleh Railway Co. Ltd., depuis le 1er Janvier 1903.

Société Anonyme des Tramways du Caire

Fondée en 1895. — Siège social: Bruxelles.
Capital: frs. 15.000.000, en 30.000 actions privilégiées de frs. 500 chaque entièrement libérées.
Actions de jouissance: 80.000.
Dettes sociales: frs. 7.500.000, en 15.000 obligations de frs. 500.
Clôture de l'exercice financier: le 30 Juin.
Conseil d'Administration: J. Van Dievoet (président); E. Empain, Aug. de la Hault, A. Lebrun, R. de Bauer, F. Empain.

Direction du Caire

(*Ch. el-Antikhana el-Masria*)

Ingénieur-directeur	Adh. Dessalles d'Epinoix.
Ingénieur sous-directeur. . . .	Fritz de Lancker.
Ing. chef du service technique . .	L. Van der Hecht.
Ing. chef du serv. des Voies et Trav..	L. Henseval.
Chef du mouvement	C. Dumont.
Chef comptable	T. Carbonaro.
Secrétaire	Cecil Boulenger.

Société des Automobiles et des Omnibus du Caire

(*rue Establat el-Torok, Boulaq*)

Fondée en 1898. — Siège social: Le Caire.
Objet: Transport de personnes et de choses en Egypte.
Capital: L.E. 100.000, en 25.000 actions de L.E. 4.
Parts de fondateur: 5.000, sans valeur nominale.
Clôture de l'exercice financier: 30 Septembre.
Conseil d'Administration: A. Rostovitz bey (président) ; Ad. Cattaui (vice-président); John Zoucas, Nestor Gianaclis, V. Botton, M. Matatia.

Direction

Directeur	Pietro Serra-Caracciolo.
Comptable	Israël Levy.
Inspecteur Général	J. Somekh.

Société Carmel Oriental

(9, r. Ancienne Bourse, Alexandrie)
(22, Ch. el-Maghraby, Le Caire)

Fondée en 1902. — Siège administratif: Richon-le-Zion, Jaffa.
Objet: La vente de vins et cognacs.
Capital: frs. 250.000 en 800 actions de 100 Roubles chacunes.
Clôture de l'exercice financier: 31 Décembre.
Conseil d'Administration: Isaac Goldberg, Wolff Gluskin, Jacob Smolizanski.

Société Commerciale d'Egypte

(8, rue Chérif pacha)

Fondée en 1885. — Siège: Alexandrie.
Conseil d'Administration: John Sinadino (présid.); S. C. Sinadino, L. Camilleri.
Censeurs . . . . . Th. Rodocanachi, G. Ralli.

Société Égyptienne d'Irrigation

(6, Avenue de Boulac)

Fondée en 1896. — Siège social: Le Caire.
Capital: £ 85.000, en 4.250 actions de £ 20 chaque
Parts de fondateurs: 2.500, qui participent à 50 % des bénéfices après payement de 17 % pour l'amortissement et intérêt des actions, la réserve statutaire et la rémunération des administrateurs.
Dettes sociales: £ 40.000, en 2000 oblig. de £ 20 chaque entièrement versées.
Clôture de l'exercice financier: 31 Janvier.
Conseil d'Administration: Boghos Nubar pacha (président); E. Ternynck, Deleuze, Joseph Cattaui bey, E. Mosseri; H. Naus (administrateur-délégué).
Secrétaire général . . . . . H. Boinet.

Société Égyptienne des Poutres et Planchers en Ciment

(1, Ch. Chavarby pacha)

Fondée en 1906. — Siège social: Le Caire.
Objet: Exploitation des poutres creuses et planchers Siegwart de Lucerne.
Capital: £ 20.000, en 5.000 actions de £ 4 chacune.
Clôture de l'exercice financier: 31 Décembre.
Conseil d'Administration: J. Cattaui bey Aslan (président); F. De Martino bey, Ismalun bey (administrateur-délégué).

Société Électrique de la Basse-Égypte

(4, rue de la gare du Caire, Alexandrie)

Fondée en 1904. — Siège social: Alexandrie. — Usine centrale à Tantah.
Objet: Fournir l'énergie électrique.
Capital: L.E. 15.000, en 3.750 actions de L.E. 4 chaque.
Conseil d'administration. A. Bimsenstein (président); Eug. Nahman (administrateur-délégué); Alfred Nahman, Guido Maroni, Edgard Cattaui (administrateurs).

Société Française d'Entreprises en Égypte

(boul. Circulaire, Héliopolis, Le Caire)

Fondée en 1907. — Siège social : Paris, 75, Boulevard Haussmann.
Capital : frs. 20.000.000.
Objet : Direction Technique, Bureaux d'architecture, Etudes et projets, Plans et devis.
Conseil d'Administration : A. Marcel (administrateur-délégué); architecte du Gouvernement Français, Paris, rue des Saints Pères, 14.
Boghos Nubar pacha (président au Caire); G. Chaillier, architecte-diplomé (directeur au Caire).

Société Générale d'Assurances Ottomane

(Jardin Rossetti, imm. Parvis, Le Caire)

Fondée par Iradé Impérial du 14 Août 1892.
Siège social : Constantinople.
Capital: Ltq. 440.000, en 40.000 actions de Ltq. 11 chaque, dont moitié versé.
Clôture de l'exercice financier : 31 Décembre.
Conseil d'administration : A. Gazay (président); A. Nias (vice-président); Mrs. D. G. Corpi, J. Eliasco, S.E. Noury bey, S.E. A. Pangiris bey, A. Simmons, Baron de Vendeuvre, Edwin Whittall.
Directeur . . . . . T. J. Maltass.
Agent général au Caire: . . . Youssef bey Chiha.
Agence générale à Alexandrie . Banque Impériale Ottomane.

Société Générale d'Electricité et de Mécanique

(Anciens Etablissements Eug. Nahman & Co. et Guido Maroni)

(4, rue de la Gare du Caire, Alexandrie)

Fondée en 1906. — Siège social: Alexandrie.
Siège principal : Alexandrie. — Succursale au Caire, 14, rue Emad el-Dine.
Objet : L'exploitation de toutes applications de l'énergie électrique et de la mécanique et toutes applications commerciales s'y rattachant.
Capital: £ 50.000 réduit à £ 38.000, par rachat. — Réserve £ 6.000.
Conseil d'Administration : Elie A. Piha bey (président); Eug. Nahman, Guido Maroni (administrateurs-directeurs); Alfred Campos, Jacques J. Suarès (administrateurs).

Société Générale de Pressage et de Dépôts

(6, rue de l'Ancienne Bourse)

Fondée en 1889. — Siège social: Alexandrie.
Objet: Le pressage des cotons.
Capital: £ 200.000, en 10.000 actions de £ 20, entièrement libérées.
Dettes sociales : £ 120.000, en 1.200 obligations de £ 100 à 4 1/2 %.
Clôture de l'exercice financier: 31 Août.
Conseil d'Administration: L. Escoffier (président); Percy W. Carver (vice-président); T. A. F. Critchley, A. G. M. Dickson, P. Hahnloser, W. R. Carruthers, K. Peel Birley, F. de Planta, A. Reinhart, E. Tschopp, A. C. Zervudachi.
Directeur . . . . . E. Charruy.

Société Générale des Sucreries et de la Raffinerie d'Égypte

(*6, avenue de Boulac*)

Fondée en 1892. — Siège social : Le Caire.
Usines: Hawamdieh, Cheikh-Fadl, Nag-Hamadi, Bibeh, Matay, Rodah, Abou Korkas, Ermant, Matanah et Kom Ombo.
Capital : Frs. 34.885.700, en 348.857 actions de frs. 100, entièrement libérées.
Dettes sociales : frs. 63.600.000, dont frs. 43.600.000 en 109.000 obligations ordinaires de frs. 400 chaque et frs. 20.000.000 en 40.000 obligations hypothécaires de frs. 500 chaque.
Conseil d'Administration : S. E. V. Harari pacha (président); F. Périer (vice-président); J. Cattaui bey, Leurson, Thierry-Mieg, S. Wellhoff, Lhomme.
Directeur général . . . . . H. Naus.
Secrétaire général . . . . . H. Boinet.

Société de Publications Egyptiennes

(*2, rue Cléopâtre*)

Fondée en 1906. — Siège social: Alexandrie.
Objet: La continuation des affaires de la typo-lithographie V. Penasson et de l'Imprimerie de la Bourse.
Capital: L.E. 24.000, en 6.000 actions de L.E. 4 chacune et 3.000 parts de fondateurs.
Clôture de l'exercice financier: 30 Avril.
Conseil d'Administration : Raoul G. Canivet, Jean Joannidès, Marcel Poilay bey, Victor Sinano, L. Calamaro, M. Beghian.

Société de Travaux Publics du Caire

(Société Anonyme)

(*boul. Circulaire, Héliopolis, près du Caire*)

Fondée en 1905. – Siège social: Bruxelles, 13, rue de la Presse.
Siège administratif: Héliopolis, Le Caire.
Objet: Opérations industrielles, commerciales, financières et immobilières.
Capital: Frs. 6.000.000 divisé en 9.000 actions privilégiées de 500 frs. chacune, 3.000 actions ordinaires de 500 frs. chacune et 15.000 actions de dividende sans désignation de valeur.
Conseil d'Administration : Omer Lepreux (président); Maurice Dutillieux (administrateur-délégué); Jules Carlier, Léon Carton de Wiart, Angelo Della Riccia, Léon Du Bois, Frédéric Jacobs Fils, Sir John Rogers pacha, K.C.M., D.S.O., François Rom (administrateurs).
Directeur . . . . . Etienne De Ré.
Ingénieur . . . . . L. De Decker.
Chef comptable . . . . . A. Valkemberg.

Sudan Development & Exploration Company, Ltd.

(*Haret el-Daramali, Kasr-el-Nil, Le Caire*)

Fondée en 1900. — Siège: Londres, 13, Austin Friars, E.C.
Objet: Transports sur Nil Blanc et Bleu, développement et exploitat. du Soudan.
Capital : L.E. 150.000, en 147.500 actions ordinaires de £ 1 chaque et 100.000 actions différées de 0.0. 6 chaque.
Clôture de l'exercice financier : 31 Octobre.
Directeurs : . . . . . The New Egyptian Co. Ltd.
Directeur au Soudan : . . . . . Harold F. Hall.
Secrétaire . . . . . Thomas Day.

Sudan Land & Commercial Company

(*12, rue Mahmoud Pacha el-Falaki*)

Fondée en 1907. — Siège social : Alexandrie. — Siège central: Khartoum.
Objet : Toutes opérations foncières, agricoles, immobilières, industrielles et commerciales au Soudan.
Capital : £ 125.000, en 25.000 actions de £ 5 chacune, entièrement libérées.
Conseil d'Administration: Georges Zervudachi (président); Em. Stross (vice-président); Michel Sinadino, D. Tambacopulos, H. Swinglehurst (administrateurs).
Secrétaire général . . . . . G. A. Bortolotti.
Directeur du service technique à Khartoum . . . . . Ing. P. Fabris.

Tabacs et Cigarettes Matossian

(Société Anonyme)

(*av. des Pyramides, Ghizeh*)

Fondée en 1899. — Siège social : Ghizeh.
Succursale: Alexandrie — Branches et fabriques: Tantah et Assiout.
Capital: £ 150.000, en 15.000 actions de £ 10, entièrement libérées.
Clôture de l'exercice financier : 31 Décembre.
Conseil d'administration: G. Matossian (président); D. Philippossian (Administrateur-directeur général); P. Agopian, P. Masraff, A. Zamarian.
Filiale et fabrique à Assiout sous la raison sociale «Kework Sarkissian & Cie».

Telephone Company of Egypt, Limited

(*Ch. Mansour, Bab el-Louk*)

Fondée en 1879. — Siège social : Londres.
Direction générale pour l'Egypte: Le Caire.
Agences : Alexandrie, Assiout, Fayoum, Mansourah, Port-Saïd, Suez, Tantah, Zagazig, Minieh et Béni-Souef.
Capital : £ 200.000, en 36.000 actions privilégiées de £ 5 chaque, entièrement libérées.
Parts de fondateurs : 4000 de £ 5 chaque, entièrement libérées.
Obligations : £ 200.000 à 4 1/2 % d'intérêt.
Conseil d'Administration : H. Grewing (président); H. J. Grewing, T. Lloyd, B. St. J. Ackers.
Directeur général en Egypte . . G. C. Stevenson.
» *local à Alexandrie* . . H. Thomas.

Tumbeki Monopoly Company

Société Anonyme Privée dirigée par Khalil Khayat pacha.

Union Industrielle et Commerciale d'Egypte

(Société Anonyme)

(*10, r. Mahmoud pacha el-Falaki*)

Fondée en 1910. — Siège social: Alexandrie. — Succursale: Le Caire.
Agences dans les principales Villes d'Egypte.
Capital : £. 8.000 en 1.600 actions de £ 5 chaque entièrement libérées.
Conseil d'Administration : G. Grandguillot (président) ; H. Gorra (vice-président) ; E. Maggiar, M. Piha, H. Segnitz, S. Wellhoff.

United Egyptian Salt, Limited

(*5, rue Adib, Alexandrie*)

Fondée en 1907. — Siège social: Londres.
Objets: Vente du sel en Egypte.
Capital: £ 300.000 en 300.000 actions de £ 1 chacune entièrement libérées.
Conseil d'Administration: E. Coze (président); E. Debourg, P. Petcovich, Dr. H. Milton, L. Savon, G. Zervudachi.

Direction d'Alexandrie

Directeur . . . . . A. J. Lowe.
Secrétaire du Conseil d'Administrat. A. Baerlocher.

Upper Egypt Hotels Company

(*19, Ch. Kasr el-Nil*)

Fondée en 1905. — Siège social: Le Caire.
Objet: Acquisition construction et exploitation d'hôtels dans la Haute-Egypte.
Capital : L. E. 220.000, en 55.000 actions de L. E. 4, et L. E. 100.000 en 5.000 obligations de L. E. 20 à 5 % d'intérêt.
En outre, il a été émis en 1907 — 22.000 actions de L.E. 4 (dont L.E. 3 par action ont été appelées jusqu'à présent) soit L. E. 66.000.
Conseil d'Administration: E. A. Harrison (président); Ch. Baehler, G. Merzbach, J. Hug, van Regemorter, F. H. Cook, trustee for the bondholders.
Directeur-général. . . . . C. G. Schaetzle.
Chef comptable . . . . . Charles Dubuc.
Secrétaires . . . . . W. B. Peat & Co., Cairo.

Upper Egypt Irrigation Company

(**Société Anonyme**)

(*2, Ch. Bank el-Watani*)

Fondée en 1909. — Siège Social: Le Caire.
Objet: Entreprises d'Irrigation.
Capital: L.E. 250.000, entièrement versé.
Clôture de l'exercice financier: 31 Décembre.
Conseil d'Admistration: Arno Werther (président); Louis Causse, Ludwig Lion, Otto Sterzing, domiciliés au Caire.
Freiherr von Boineburg-Lengsfeld (à Weimar); Carl Deichmann (à Cöln); Hofrat Rudolf van Endert (à Düsseldorf); Richard Herwig (à Hamburg); Bezirksrat König (à Eisenach); Kammerrat Karl Werther (à Schleiz).
Direction: Robert de Pfyffer-Altishofen, (directeur technique), Erich Zeise, (directeur commercial).

Walker & Meimarachi, Limited

(*r. el-Bawaki et Ch. Kasr el-Nil, 50*)

Fondée en 1879.- Siège social: Londres.- Agences: Caire, Alexandrie et Khartoum.
Objet: La continuation des affaires des raisons sociales Walker & Co., Pascal et Cie (C. G. Meimarachi & Co. succrs.), J. E. Mortimer & Co., V. Giorgioni.
Capital: £ 400.000, en 125.000 actions de préférence, cumulatives 6 1/2 % de £ 1 chaque, et 275.000 actions ordinaires de £ 1 chaque.
Clôture de l'exercice financier: 30 Avril.
Conseil d'Administration: H.A. Rau (président); J. Macandrew, C.G. Meimarachi, W. T. Western, Ralph Mills Wood.
Administrateur-délégué au Caire : C. G. Meimarachi.
Directeur-adjoint : W. E. Walton.
Secrétariat et Siège Social: W. Cecil Stronge & Co., 317-319, Winchester House, London, E. C.

INSTITUTIONS ET SOCIÉTÉS DIVERSES

CAIRE

Association Egyptienne pour Favoriser le Tourisme

(*Bureaux : Ch. Kasr el-Nil, Imm. Savoy Hotel*)

Comité Général

Président . . . . . S.A. le prince Ahmed Fouad pacha.
Vice-présidents . . . . . LL. EE. Boghos Nubar pacha, Dr. Comanos pacha.
Secrétaire général. . . . . . F. De Martino bey.
Trésorier . . . . . Moïse Cattaui bey.
Membres . . . . . S.E. Adly Yaghen pacha, Me L. Carton de Wiart, G. Scott Dalgleish, Baron Empain, Me Omar Loutfi bey, Baron J. de Menasce, Dr. H. Milton, M. Muriel, S.E. Mohamed Moheb pacha, S.E. Hassan Mohsen pacha, H. Naus, S.E. Ibrahim Neghib pacha, Ch. Nicole, Arakel Nubar bey, Sir Horace Pinching, M. Poolez, Me G. Privat, Rostovitz bey, Youssef Saddik bey, Comte de Serionne, Michel Sinadino, L. Stagni.
Directeur général. . . . . . D. E. Munari.

Association des Étudiants et Anciens Étudiants de l'École Française de Droit du Caire

(*Siège à l'ecole Mounira*).

Président . . . . . Ferdinand Biagiotti.
Vice-présidents . . . . . Mlle S. Seyba, G. Ebed.
Trérorier . . . . . H. Perrullo.
Secrétaire . . . . . E. Chalom.
Membres conseillers . . . . . V. Zagdoun, E. Harari.

Association Internationale d'Assistance Publique du Caire

(*32, rue Gameh Charkass*).

TÉLÉPH. { Service de secours No. 20-17.
Secrétariat et comptabilité No. 20-14.

Sous le haut Patronage de S.A. le Khédive.

Conseil Directif

Président . . . . . S.A. le prince Ahmed Fouad pacha.
Vice-présidents . . . . . S.E. Abdel-Khalek Saroit pacha, M. Cattaui bey.
Inspecteur général . . . . . S.E. G. G. Harvey pacha.
Conseiller délégué. . . . . . D. J. Caralli.
Secrétaire général . . . . . Ing. E. de Castro.
Vice-secrétaire. . . . . . Bruno de Micheletti.
Trésorier . . . . . Guido Gandus.
Médecin Conseil . . . . . Dr. Rudolph Amster.
Avocat Conseil. . . . . . Chev. Ferdinand de Martino bey.
Econome . . . . . Gaetano Nocchi.
Commandant des Volontaires . . Bernard Nadel.

Association Int. d'Ass. Publique du Caire (*suite*)

Conseillers . . . . . S.E. Ismaïl Sidky pacha, E. Miriel, L. Comulada, Dr. H. P. Keatinge, Dr. Abbas Helmy bey, Chev. Ugo Luzzato bey, Adolphe Cattaui, Parissi Belleni, Henri Naus, Me Michel Guarnotta, Vitaliano Ticci, Oreste Cartoni, Georges Economo.
Médecins Titulaires . . . . . Dr. D. P. Adam, Dr. E. Piolti, Dr. F. Kassab.
Médecins Auxiliaires . . . . Dr. K. Naggiar, Dr. U. Chiappa, Dr. C. Cagnastas.
Assistants de Clinique . . . . . G. Zacharopoulo, D. Christovitch.
Chef Comptable . . . . . E. Ferretti.
Comptables. . . . . A. Bassi, A. Landi.

Association Internationale des Pharmaciens du Caire

(*33, Ch. el-Fagallah*)

Président . . . . . Dr. N. Georgiadès.
Vice-président. . . . . Mohamed Rateb bey.
Secrétaire . . . . . Léon Hebert.
Trésorier . . . . . N. Joannovich.
Conseillers. . . . . A. Mandofia, Spangaros, A. Kreichgauer, A. Azar.

Association Internationale de Secours Alimentaires aux Malades Indigents

Sous le Haut Patronage de S.A. la Khédivah-Mère

(*Siège pharmacie el-Ghouri, Bab el-Louk*)

Président honoraire . . . . . S.E. Mahmoud Fahmy pacha.
» . . . . . Dr. Abbas Helmy bey.
Vice-présidents . . . . . Dr. Abdel-Aziz Nazmi bey, Dr. R. Tonin.
Trésorier . . . . . Mohamed Khouloussy.
Secrétaire général . . . . . Georges M. Kassab.
» *adjoint*. . . . . Michel Mirza.
Membres . . . . . S.E. Abdel-Halim Assem pacha, S. E. Yehya Ibrahim pacha, Abdel-Rahman Zohny bey, Ahmed Sadek bey, Cheikh Aly Amer, Emmanuel Amato bey, Hassan Mourad el-Chamachergui bey, Dr. Louis Awad, Louis Nadel, Dr. Mohamed Hamed Oassef bey, G. Carri, Moharram Hakki Abou Gabal bey, Soleiman Ibrahim eff., El-Sayed Magdi Sakr bey, Yehya Ahmed el-Masry eff.

Association Mutuelle des Employés de Bureau

(*Rond Point Télégraphe Anglais*)

Comité de Patronage . . . . . S. R. Cookson, Elie Curiel, G. Scott-Dalgleish, Mtre Ugo Lusena bey, F. T. Rowlatt, Pelissié du Rausas, Omar Loutfi bey, A. Eïd.
Président . . . . . F. Taen.
Vice-présidents. . . . . J. Matalon, I. Errera.
Secrétaire . . . . . A. Kaminitz.
Trésorier . . . . . J. Benaroya.
Trésorier-adjoint . . . . . R. Saporta.

Assoc. Mutuelle des Employés de Bureau (*suite*)

Membres adjoints. . . . . T. Anastassiades, L. Babani, F. Baruck, M. Carasso, L. Castro, B. Chihadé, I. Deutsch, Mohamed Hanafi eff., A. Kraus, J. Tazartès, Guirguis Salem eff., R. Mattatia, G. Marie, B. Michel, V. Mizrahi.

Bekour Holim

(*Siège social: Hôtel Palestine, Mousky*).

Société pour assister les malades pendant les nuits. Autorisée par Son Emminence Le Grand Rabbin du Caire.

Président . . . . . J. Karmona.
Vice-Président . . . . . J. Gabaï.
Secrétaire . . . . . J. Sonsino.
Trésorier . . . . . I. Mordo.
Inspecteur . . . . . A. Bensussan.
Conseillers . . . . . R. Nasson, B. Behar, J. Nasson, N. Sidi, B. Ventura.

British Charitable Fund

(*Bureau du Consulat d'Angleterre*)

Président . . . . . Sir Eldon Gorst, K.C.B.
Trésorier-secrétaire . . . . . A. D. Alban, consul.
Membres: S.R. Cookson, H.E. Crookshank pacha, R. M. Greaves, vice-consul, Rev. J. H. Molesworth, D. D., F. T. Rowlatt, Em. Sciortino.

Cairo Circulating Library

(*16, Ch. Boulac*)

Président . . . . . Rev. J.H. Molesworth.
Trésorier honoraire . . . . . F. H. Russell.
Secrétaire et bibliothécaire . . . Miss B. O. Simpson.
Membres actifs . . . . . Rev. R. Armitage, Major Blunt, H. E. Bowman, J. L. Capes, T. B. Etherington Smith, F. M. Goadby, A. H. Sharman, W. B. Trelawny.

Egyptian State Railway Institute

(*Ghezireh Badrane*)

President . . . . . F. H. Trevithick, M. I. C. E.
Chairman . . . . . D. Mc Allister.
Secretary . . . . . E. Rye bey.
Treasurer . . . . . R. Ereaux.

Fédération Internationale de la Libre Pensée

Section du Caire

(*Adresse*: B.P. *550.*)

Président . . . . . Ercole Galletti.
Secrétaire . . . . . Ing. Gino Ferretti.
Conseillers . . . . . G. Biagiotti, E. Boccassini, L. Dell'Amore.

Federazione Internazionale fra Operai e Impiegati

(2, Kochet el-Attarine, Bazar Copte)

Secrétaire . . . . . Ademaro Nelli.
Secrétaires-adjoints . . . . . Zaki Levi, Antonio Pizzuto.
Trésorier . . . . . Adolph Krauss.
» *adjoint* . . . . . Nicolas Dumas.
Conseillers . . . . . Giorgo Cavadias, Stamatis Pastolakis, Demosthène Cossoropoulos, Arturo Mattaress, Francesco Mascaro, Gerardo Belsito, Leonardo Lattarulli, Nina Ladigenzki, Hermann Tourovi, Riad Ahmed, Nano Ibrahim, Francesco Marinic, Giacomo Sperberg, Demosthène Théophilopoulos.

Gruppo Filodrammatico "Ermete Novelli"

(Siège social: rd.-pt. Khazindar)

Président . . . . . Emanuele Dentamaro.
Vice-président . . . . . A. Bartolo.
Secrétaire . . . . . Rag. A. G. Rampini.
Caissier . . . . . A. Bassanini.
Conseillers . . . . . Ing. E. Cellaï, D. Di Jeva, G. Luzzatto, A. Perugia, P. Tonti.
Censeurs . . . . . E. Dreschler, T. Lauri.
Directeur artistique . . . . . E. Chiarini.

Institut Égyptien

(1, rue el-Cheikh Rihane)

Président . . . . . S.E. Hussein Fakhry pacha.
Vice-président . . . . . S. E. Abbate pacha.
» . . . . . S. E. Yacoub Artin pacha.
Secrétaire général . . . . . J. B. Piot bey.
Trésorier bibliothécaire . . . . . Ing. J. Vaast.
Secrétaire-adjoint . . . . . Ing. A. Souter.
Bibliothécaire-adjoint . . . . . J. Marchand.

Institut Français d'Archéologie Orientale

(rue Mounira, ex-palais Mounira, Kasr el-Aaly)

Directeur . . . . . Emile Chassinat.
Secrétaire Agent comptable . . . H. Coiffard.
Membres . . . . . L. Massignon, J. Maspero, G. Wiet, P. Montet, F. Daumas.
Régisseur . . . . . A. Peurière.

Ligue et Société Internationale de Secours Mutuels et des Employés du Caire

(34, Ch. Abdel-Aziz)

Président d'honneur . . . . . S.E. Idris Ragheb bey.
Vice-président d'honneur . . . Raymond Colrat.
Président . . . . . Frédéric Canessa.
Vice-présidents . . . . . Moussa Grünstein, Tewfik Kachami.
Secrétaire général . . . . . Dimitri Th. Anastassiou.

Ligue et Soc. Int. de Secours Mutuels et des Employés *(suite)*

Secrétaire . . . . . S. Aoudé.
Trésorier . . . . . Benoit Mizrahi.
» *adjoint* . . . . . J. Naniche.
Conseillers . . . . . Matteo Cherini, Socrate Ioannou, Savas Carydakis, S. Levi, Hermann Kohn, A. Christophoridès, A. Christofis, D. Levy.
Avocats . . . . . Mohamed & Aly H. Ramadan.
Médecin . . . . . Dr L. Sacchetti.

Ligue des Typographes Helléniques du Caire

(22, Ch. el-Manakh, au journal "Kaïron")

Président . . . . . N. Caravia.
Vice-président . . . . . G. Lousi.
Secrétaire . . . . . J. Chionis.
Trésorier . . . . . P. Tsimoyannis.

Ligue Typographique Internationale du Caire

(18, Ch. el-Maghraby)

Conseillers . . . . . A. Losi, G. Lousi, L. Israele.
Secrétaire . . . . . L. Testa.
» *adjoint* . . . . . L. Levi.
Caissier . . . . . Spiro Scorci.
Reviseur . . . . . G. Rampazzo.

Mutuelle des Employés de Banque et des Grandes Administrations Publiques et Privées du Caire

(6, Ch. Chérif)

Président . . . . . A. Waïss bey.
Vice-présidents . . . . . L. I. Iconomopoulos, N. Mirandoli, I. Mahdi bey.
Secrétaires . . . . . U. Binosi, H. Gorra, E. Chaptini.
Trésoriers . . . . . A. Pasquali, A. Otto, J. Mansano.
Conseillers . . . . . Mustacchi, J. Boccacci, Aghion, Bourlas, G. Morcos, Noureddin bey, Psalty Gassend, P. Cardusi, Helari, Krauss, P. Flambouriaris, L. Mieli, Molin, Luzzatto, Ponsford, Piva, Savaria, Kher, Farah, Nahmann, Hassan Neguib bey, Najar.

Oeuvre d'Instruction Laïque Gratuite

de la Loge Hiram No. 107.

(*Adresse* B.P. *1122*).

Fondée en 1910. — Sous le haut patronage de S.E. Idris Ragheb bey.
Président . . . . . Georges M. Kassab.
Vice-président . . . . . Samy Goldstein.
Secrétaire . . . . . Michel Bermann.
Trésorier . . . . . David Epstein.
Membres . . . . . Isaac Cesana, Maurice Goldenberg, Elias B. Gourdji.

Société "Ahawat Sion"

(12, rue de l'église Catholique, Mousky)

Président . . . . . S. Hassamsony.
Vice-président. . . . . N. Friedman.
Secrétaire . . . . . E. Waisel.
» *adjoint*. . . . . M. Silberstein.
Caissier. . . . . M. Wolkowitch.
Commissaire du Shares Club . . J. Schwal.
» *du Fonds Nation. Juif* B. J. Porter.
Bibliothécaire . . . . . Gavriloff.
Conseillers. . . . . Maurice Moscovitch, A. Leventhal, S. Hinhaet, Nevelstein, Guttmann, S. Margoulis, J. Weinstein, S. Stoliar, Engolz, J. Grünberg, M. Eschkénazi, Idelsohn, Back, Saffir, Lipsky, Krichewsky.

Société de Bienfaisance "Ahemla"

(Ch. Mansour pacha)

Président honoraire et actif . . Vita Palacci.
Vice-président. . . . . Dr. Manfred Benaroya.
Trésorier . . . . . Albert Palacci.
Secrétaire . . . . . Jacques Benaroya.
Censeur . . . . . Albert Haïm.
Membres conseillers . . . . . Salvator Abravanel, Moreno Hazan, Abr. Nahmias.
Médecins . . . . . Dr. Kaplensky, Dr. G. Valensin, Dr. Avayou, sage-femme Albahli, Dr. Sachs.
Infirmier . . . . . B. Madjar.

Société de Bienfaisance Allemande

(Ch. el-Boulakieh)

Président . . . . . N. Lonsdorfer.
Vice-président. . . . . Pasteur Dr. Heift.
Secrétaire . . . . . Dr. Prüfer.
Trésorier . . . . . N.N.
Conseillers. . . . . W. Pelizaeus, Dr. H. Wildt, L. Lion.

Société de Bienfaisance Arméno-Catholique

Président . . . . . Edmond Bichara.
Vice-président. . . . . Edouard Terzi.
Secrétaire . . . . . M. Hékimian.
» *adjoint*. . . . . Néguib Saïd.
Trésorier . . . . . Antoine bey Manouk.
Membres . . . . . Emile Oghia bey, Antoine Kalepdjian. Dr. Michel Parladi, Me. Pierre Guzel, Setrak Odabachian, Camille Messawer, Joseph Batmanian.

Société de Bienfaisance Arménienne-Orthodoxe

(33, Ch. Bein el-Sourein)

Assemblée Générale

Président . . . . . J. Margossof bey.
Vice-président. . . . . Nazaret Aghazarm.
1er secrétaire . . . . . Souren Agémian.
2me secrétaire . . . . . G. Ketchian.

Conseil Administratif

Président . . . . . Antréasse Der Antréassian.
Vice-président. . . . . Stéphan Tokatlian.
Secrétaire . . . . . Sarkis Tarpinian.
Trésoriers . . . . . Karékin Bahlan, Megnerditch Papazian, Stéphan Caléndér, Artin Achikian.

Société de Bienfaisance Austro-Hongroise

(Adresse : Maurice Cattaui bey)

Président honoraire . . . . . Le Consul d'Autriche-Hongrie.
Président . . . . . Maurice Cattaui bey.
Vice-président. . . . . Léon Heller.
Trésorier . . . . . Joseph Cattaui bey Aslan.
Secrétaire . . . . . Max Fischer.
Délégué pour les pauvres . . . Gustave Huszàr.
» » *l'hôpital* . . . . R. Stross.
» » *les enfants* . . . Dr. R. Amster.
» » *les vieillards* . . V. Fedrigo.
Conseillers . . . . . Dr. E. Junkar, Av. Chalom, M. Singer.

Société de Bienfaisance Belge

(Ch. Chérifein)

Président honoraire. . . . . Le Consul général de Belgique.
Président . . . . . Georges Eïd, consul de Belgique.
Secrétaire . . . . . Julien Schaar.
Conseiller . . . . . Henri Naus.

Société de Bienfaisance Chypriote

(Ch. Gameh el-Banat)

Président . . . . . Constantin Milidis.
Vice-président. . . . . Cyrus Pilavachi.
Trésorier . . . . . J. Ch. Schizza.
Secrétaire . . . . . Jean Kefala.
Conseillers . . . . . Georges Georgiadis, Ceorges Groutas, Ch. Christodoulou, Mich Cacouratos, Mich. Pilavachis.

Société de Bienfaisance Copte-Catholique

(11, rue Darb el-Guinenah)

Président . . . . . Ramzi Gress bey.
Vice-président . . . . . Habib Camel-Toueg bey.
Trésorier . . . . . Antoun Bakhoum eff.
Secrétaire. . . . . Halim Doss eff.
Membres . . . . . Sésostris Sidarouss bey, Tewfik Henein eff., Elhamy Gress bey, Fahmy et Ghali Arif eff.

Société de Bienfaisance Copte-Orthodoxe

(*15, Ch. Darb el-Wasseh, Clot-bey*)

Président . . . . . Khalil Ibrahim bey.
Vice-président . . . . . Antoun Guirguis bey.
Trésorier . . . . . Bichay Guirguis eff.
Censeurs . . . . . Nakhla Tadros bey, Mikhaïl Farag bey.
Secrétaire . . . . . Guindi Gadalla eff.

Société de Bienfaisance Française

(*Haret Fayed, Abdine*)

Président honoraire . . . . . Le Consul de France.
Président . . . . . J. B. Tramoni.
Vice-présidents . . . . . L. Pitelle, J. Vaast.
Censeurs . . . . . Bimsenstein, Douziech, G. Privat, Causse
Trésorier . . . . . Jean Raimondi.
Secrétaire . . . . . Pierre Hatt.
» *adjoint*. . . . . Ange Zigliara.
Médecin . . . . . Dr. A. Tramoni.
Conseillers . . . . . C. Adda, A. Bernard bey, A. Bianchi, F. Braun, A. Brouard, Calcatoggio, L. Champagnat, E. Dombre, Domergue, Garrivier, Hallag bey, Lalœ, Pélissié du Rauzas, E. Pitelle, Sainte-Claire-Deville.

Société de Bienfaisance Grecque-Catholique

(*rue Daher, (Fagalah) imm. du patriarcat grec-catholique*)

Président . . . . . Abdel-Aziz Kahil bey.
Vice-président . . . . . Naguib Bahri bey.
Trésorier . . . . . Hanna Sabbagh bey.
Secrétaire . . . . . Habib Rathle.
Membres . . . . . N. Ayoub, Joseph M. Kahil, Sélim Rathle, Loutfi Ayrout bey, Joseph Bahri, Gabriel Bahri, Naguib Cattane, Joseph Sednaoui.

Société de Bienfaisance Israélite

Président . . . . . Elie Green.
Vice-président . . . . . Jacques Garbua.
Administrateur-délégué . . . . Joseph M. Mosseri Bey.
Trésorier . . . . . M. N Mosseri.
Secrétaire . . . . . Albert Mosseri
» *adjoint* . . . . . J. D. Mosseri.
Inspecteur médecin . . . . . Dr. J. Sachs.
» *civil* . . . . . Isaac Karmona.
Conseillers administrateurs . . Drs. Dorra, Meyerhoff, Elie Naggar, Cohen, M.M. Maurice J. Cattaui, Joseph V. Mosseri, Maurice E. Cattaui, Moise Ezri, Maurice J. Mosseri, André Mirès, S. Nahmias.

Société de Bienfaisance Italienne

(*47, Ch. Abbas, Souk-el-Tewfikieh*)

Président . . . . . Le Consul d'Italie.
Président du Conseil. . . . . Sénateur Adamoli.
Vice-président. . . . . Me. E. Manusardi.
Secrétaire . . . . . G. Mendel.
Caissier. . . . . G. Mosseri bey.

Soc. de Bienfaisance Italienne (*suite*)

Conseillers . . . . . A. Beer, G. Coronel, Av. F. de Martino bey, E. Dentamaro, Cav. N. Jacovelli, Baron V. Morana, Ing. A. Patricolo, L. Puccetti, Avv. R. Rossetti, L. Suarès, P. Tonti,
Comptable . . . . . C. Ferruggia.
Ambulance Médicale. . . . . Dr. A. Spellanzon.
» *Oculiste* . . . . . Dr. L. Jella.

Société de Bienfaisance Maltaise

(*Midan Bab el-Hadid*)

Président . . . . . John B. Caffari.
Vice-président. . . . . Adolfo Bartolo.
Secrétaire . . . . . Spiro Gilibert.
» *adjoint*. . . . . Cesare A. Aquilina.
Trésorier . . . . . Cav. Zarb Dall.
Comptable . . . . . Giuseppe Cachia.
Censeurs . . . . . Ing. Attilio Peralta, Paolo Decandia.
Conseillers. . . . . C. G. Naponelli, Emm. Debarro Antonio Zammit.

Société de Bienfaisance Maronite

(*Choubrah*)

Président . . . . . Habib Ghanem bey.
Vice-président. . . . . Sélim Bacos bey.
Secrétaire . . . . . Karman Abinader.
Trésorier . . . . . Habib Gandé.
Conseillers. . . . . Sélim Chaker bey, H. Yazbek, Dr. Habib Gaudé, Dr. Youssef Saad, G. Hanna, B. Massaad, D. Khoury.

Société de Bienfaisance Musulmane

(*15, Ghourieh*)

Président . . . . . S.A. le prince Hussein Kamel pacha.
Vice-présidents . . . . . S.E. Ahmed Chafik pacha, S.E. Abdel-Khalek Sarwat pacha
Contrôleurs . . . . . Idris Ragheb bey, S.E. Ibrahim Moumtaz pacha.
Trésorier . . . . . Abdel-Hamid el-Sioufi bey.
Secrétaire . . . . . Hassan Abdel-Razek bey.
Membres . . . . . Saad Zagloul pacha, Hussein Rouchdy pacha, Ahmed Fathi Zaghloul pacha, Dr. Mohamed Eloui pacha, Saber Sabri pacha, Hussein Yousry pacha, Abdel-Halim Assem pacha, Adli Yaken pacha, Mahmoud Choucry pacha, Hussein Wassef pacha, Aly Charawy pacha, Ibrahim Saïd pacha, Mohamed Rassem bey, Ibrahim el-Helbawi bey, Mohamed Farid bey.

Société de Bienfaisance Persane

(*15, Ch. el-Achrafieh*)

Président honoraire . . . . . S. E. le Ministre Plénip. de Perse.
» . . . . . Hadji Agha Bozork Shirazy
Vice-président. . . . . Mirza Mohamed Aly Fadlallah bey Abdel-Gawad
Trésorier . . . . . Hadji Mirza Abdel-Gawad Mischki.
Secrétaire . . . . . Dr Mirza Mohamed Mahdi Khan.
Membres conseillers . . . . . Hadji Abdel-Kérim Kazarouni, Hadji Mirza Aly Akbar Shirazy, Agha Gholam Hussein Kazarouni, Abdalla Danich eff.

Société Héllenique de Bienfaisance "Philoptochos"

(3, rue Gameh Charkass).

Présidente . . . . . Mme Hélène George Calouta.
Vice-Présidente . . . . . » Panoréa Schisas.
» . . . . . » Angelique Zafiriou.
Trésorière . . . . . » Panoréa Stamatiades.
Secrétaire . . . . . » Eudoxie Dattari.
Membres . . . . . Mmes Marie Rodocanachi, Marie Pilavachi, Thalia Caravia, Julie Emmanuel, Hélène Stampa, Olga Georgiades, Angelique Contomihalou.

Société de Bienfaisance "Rofé Holim" pour secourir les malades pauvres à domicile

(Secrétariat: Haret el-Chichini)

Président . . . . . Ez. Bondi.
Vice-président . . . . . A. Bentata.
Secrétaire . . . . . V. Politi.
» *adjoint* . . . . . J. Tazartès.
Trésorier . . . . . S. Moyal.
Inspecteurs . . . . . A. Menaché, I. Karmona.
Membres actifs . . . . . A. Saba, I. Sanua, R. Saporta.

Société de Bienfaisance de Saint-Vincent de Paul

Président du Conseil particulier . Me. G. Privat.

Conférence du Sacré-Cœur

(Ch. Abdel-Aziz, palais Chérif pacha)

Président . . . . . René Perret.

Conférence de la Sainte-Famille

(RR. PP. Jésuites, Faggallah)

Président . . . . . Sésostris Sidarouss bey.

Conférence de l'Immaculée Conception

(Collège des Frères, Koronfiche)

Président . . . . . Fernand Finoulst.

Conférence de l'Assomption

(RR. PP. Franciscains à Ismaïlieh)

Président . . . . . César Lachet.

Conférence de Saint-Marc

(RR. PP. des Missions Africaines, Choubrah)

Président . . . . . M. Guenon.

Conférence de Saint-Antoine

(Patriarcat Copte-Catholique)

Président . . . . . Tewfik Henein.

Conférence de Saint-Joseph

(Zeitoun)

Président . . . . . Agop bey Farahian.

Société de Bienfaisance Syriaque Catholique

(Fagallah, Daher)

Président . . . . . Georges Brahamsha.
Vice-président. . . . . Dimitri Salhani.
Trésorier . . . . . G. Homsy Chawkatly.
Secrétaire . . . . . Dimitri Médaouer.

Société «Gemilot Hesed» entre les Israélites Aschkenazim

(Bureau: Ch. Dessouki, Jardin Rossetti)

Président . . . . . M. Goldenthal.
Vice-président. . . . . J. Karmann.
Trésorier . . . . . Efraïm Leïbovici.
Secrétaire-Comptable. . . . . Amedeo Falco.
Censeurs . . . . . E. Leibovitz, Rockeh.
Membres . . . . . D. Klarsfeld, B. Guttmann, Dr B. Sachs, Dr. Chasan.
Dépositaires . . . . . M. Goldenthal, J. Karmann, H. Raff; Efraïm Leïbovici.

Société d'Horticulture Commerciale

(Ghezireh)

Président . . . . . S.A. le Prince Hussein Kamel pacha.
Comité exécutif . . . . . Lieut. Col. Lord E. Cécil pacha, The Hon. Capt. C. James, M. Boniteau bey.
Secrétaire . . . . . T. W. Brown.

Société Khédiviale d'Agriculture

(Ghézireh)

Comité Exécutif

Président . . . . . S.A. le Prince Hussein Kamil pacha.
Vice-présidents . . . . . S.A. le Prince Omar Toussoun pacha, S.E. Boghos Nubar pacha, S.E. Chawarby pacha.
Membres . . . . . Ismaïl Abaza pacha, Mohamed Abou Nafeh pacha, Mahmoud Abou Hussein pacha, Agathon bey, E. A. Benachi, A. E. Branch, Aly Charaoui pacha, M. Dupuis, F. Fletcher, Mohamed Habib bey, H. P. Harvey, C.B., Victor Mosseri, Ibrahim Mourad pacha, H. Naus, F. T. Rowlatt, Ibrahim Saïd pacha, Toulba Séoudi pacha.
Secrétaire général . . . . . Abdel-Hamid Abaza bey.

Liste des principaux fonctionnaires de la Société

Secrétaire général. . . . . Abdel-Hamid Abaza bey.
» *de la section d'élévage* . A. E. Branch.

Inspecteurs

Inspecteur des Délégations. . . Ibrahim Fahmi.
» » *Cultures*. . . . J. Wright.
» » *Champs d'Expériences* . . . R. W. Brigstocke.
» *de la section d'Elevage* T. P. Goodchild.
Chef comptable . . . . . Emile Oghia.

Laboratoire

Botaniste . . . . . W. L. Balls.
Chimiste . . . . . F. Hughes.
Entomologiste . . . . . F. C. Willcocks.

Société Khédiviale d'Agriculture *(suite)*

Secrétaires des Délégations dans les Provinces

Gharbieh . . .	Abdel-Hamid el-Wékil. .	1re section	*Tantah.*
» . . .	Aly Hussein.	2me »	»
Menoufieh. . .	Hussein Waly	1re »	*Chébin el-Kom.*
» . . .	Hussein Farid	2me »	»
Dakahlieh. . .	Ibrahim el Khadem		à *Mansourah.*
Béhéra. . . .	Daoud Fathy	1re section	*Damanhour.*
»	Ibrahim Serous	2me »	»
Charkieh . . .	Mahmoud Youssef . . .	1re »	*Zagazig.*
»	Mahmoud Fahmi . . .	2me »	»
Galioubieh .	Mohamed Mounir		à *Benha.*
Guizeh	Fouad Abaza		à *Guizeh.*
Béni-Souef . .	Mahmoud Fahmy		à *Béni-Souef.*
Fayoum . . .	Mohamed Kamel		à *Fayoum.*
Minieh. . . .	Mohamed Osman		à *Minieh.*

Société Khédiviale d'Economie Politique, de Statistique et de Législation

(Ch. Kasr el-Aïni, Ancien palais Khaïry pacha)

Président . . . . . S.A. le Prince Ahmed Fouad pacha.
Vice-présidents . . . . . S.E. Boghos Nubar pacha, E. Miriel.
Secrétaire général . . . . . F. Legrand.
Trésorier . . . . . H. Naus.
Secrétaire . . . . . I. G. Lévi.
Membres du Conseil. . . . . S.E. Yacoub Artin pacha, G. Blanchard, Ad. Cattaui, F. Lalöe, Omar Loutfy bey, G. Maspéro, Arakel Nubar bey, G. Randone, G. Pelissié du Rausas, L. G. Roussin, S.E. Abdel-Khalek Sarwat pacha, J. A. Todd, S.E. Hussein Rouchdy pacha, S.E. Ahmed Afifi pacha, P. Arminjon, J. Haines, F. T. Rowlatt, Sésostris Sidarouss bey, S. H. Wells.
Revue de la Société «L'Egypte Contemporaine».
Comité des Publications. . . . S.E. Sarwat pacha, F. Legrand, J. A. Todd, S. Sidarouss bey.
Chef de la rédaction . . . . I. G. Lévi.

Société Khédiviale de Géographie

(Ch. el-Cheikh Youssef)

Président . . . . . S.E. le Dr. Onofrio Abbate pacha.
Vice-président . . . . . LL.EE. Hussein Fakhry pacha.
» » . . . . . Boghos Nubar pacha.
Secrétaire général . . . . . Av. F. Bonola bey.
Secrétaires-adjoints . . . . . Ahmed Zéki bey, R. Fourtau.
Contrôleur . . . . . S.E. Boinet pacha.

Commission Centrale

Com. Adamoli. Av. Manusardi, Sir William Willcocks, Idris bey Ragheb, Piot bey, A. Bircher, Magdi bey, A. Cattaoui.

Société Khédiviale de Médecine

(Ch. Printania, imm. Chemla)

Présidents d'honneur . . . . Drs. Onofrio Abbate pacha, A. Comanos pacha, Serge Voronoff.
Président . . . . . Dr. Hobbs.
Vice-président. . . . . Dr. Abbas Helmi bey.
Trésorier . . . . . Dr. O. Didikas.
Secrétaire-général . . . . . Dr. H. Maraspini.
Bibliothécaire . . . . . Dr. C. Christophidès.

Società di Mutuo Soccorso fra gli Operai Italiani

(Esbékieh).

Président . . . . . Enrico Brandani.
Vice-président. . . . . Vincenzo Lungagnani.
Secrétaire . . . . . Gabriel Auriemma.
Vice-secrétaire . . . . . Giuseppe Rosa Rosa.
Caissier . . . . . Nullo Casadei.
Reviseurs . . . . . Egizio Ombra, Giovanni Pocchiola.
Conseillers . . . . . Giacomo Jacovelli, Domenico Di Jeva, Giusto Rampazzo, Giuseppe Messina, G. Barbato Cammarota, Bernardino Jacquinto, Domenico Giaccaglia, Francesco Marinaro, Enrico La Posta, Corrado Fontanella, Salvatore Germano, Nicola Giancristofaro.

Société Mutuelle des Concierges et Interprètes d'Hôtels du Caire

(Adresse: chez Mr. Henri Haskia, Bristol Hotel)

Président . . . . . J. Karmona.
Vice-président et trésorier . . . Anastase Finikiotis.
Secrétaire . . . . . Henri Haskia.
Inspecteur . . . . . Ahmed Bakr.
Censeur . . . . . Clément Gérard.
Conseillers . . . . . Daniel Balter, Mohamed Faragalli. Albert Back.

Société d'Ophtalmologie d'Egypte

(33, rue el-Madabegh)

Président . . . . . Dr Sameh bey.
Secrétaire général, trésorier . . Dr H. Peretz.
» *des séances* . . . . Dr Nazmi bey.

Société Philantropique des Constantinopolitains "Heptalophos"

(place Khazindar B.P. *657)*

Président . . . . . Théodore Vafiadis.
Vice-président. . . . . Jean Boyazoglu.
Secrétaire . . . . . G.P. Frangélidès.
Trésorier . . . . . Jean Galfopoulos.
Conseillers . . . . . N.Georgiadès, L. Foscolo, G. Malousi, D. Chryssanthos.

Société Philharmonique Hellène (Ecole Gratuite)

(*Ch. Wagh el-Birka, imm. Kovatz*)

Dames Patronesses . . . . . Mmes Calouta, Caloyannis, Schiza, Rodocanachi, Luzzato, Zaphiriou, Melachrino, Meimarachi, Georgacopoulos, Datari, Spetseropoulo, Psaroff.
Président . . . . . D. Caralli.
Vice-président . . . . . Dr J. Tsamis.
Trésorier. . . . . L. Iconomopoulo.
Secrétaire . . . . . Av. A. Joannides.
» *adjoint*. . . . . P. Sacclaropoulo.
Conseillers. . . . . Ath. Garofallo, Chr. Bogatso, Calogiris, M. Mavros, C. Tsvily, S. Spiliadis, G. Paraskeviadis, D. Helioti.

Société Philharmonique Herzl

B.P. *1122*

(En liquidation)

Liquidateurs . . . . . J. Goldstein, M. V. Goldemberg, E. Freundlich.

Société Philodrammatique Israélite

Fondée en Avril 1907

(*Darb el-Mezayen, Mousky*)

Comité de Direction

Membres conseillers . . . . . A. Guttmann, J. Haliff, J. Friedmann.
Secrétaire général . . . . . J. Weinstein.
» *adjoint*. . . . . L. Blaustein.
Trésoreir . . . . . S. Ashkénazi.

Société Protectrice des Animaux

(*Ch. Sahel-Ghelal, Boulac*)

Président . . . . . S. E. Ibrahim pacha Neguib.
Membres . . . . . Major General Sir John Maxwell, K. C. B., S. E. Watson pacha, G. Morice bey, Ahmed bey El-Bakri, S. E. Ch. E. Coles Pacha, El-Lewa G. Harvey pacha, W. Littlewood, Esq., M. R, C. V. S.
Secrétaire . . . . . Félix E. Powell.
Secrétaire-adjoint . . . . . F. T. Bateman.
Avocat Conseil . . . . . Me Carton de Wiart.
Censeurs . . . . . Price, Waterhouse & Co. (F. Bonham Carter).

N. B. — Les plaintes peuvent être adressées soit à S. E. Harvey pacha ou bien à M. F. E. Powel Boulac.

Société Protectrice de l'Enfance

(*Ch. Abdel-Aziz*)

Sous le Haut Patronage de S. A. Le Khédive

Président d'honneur. . . . . S.A. le prince Hussein Kamel pacha.
» *effectif* . . . . . S.E. Hussein Rouchdi pacha.
Vice-présidents . . . . . S.E. Ahmed Chafik pacha. S.E. Ismaïl Abaza pacha, S.E. Moise Cattaui bey.
Secrétaire général-fondateur . . Dr Abdel-Aziz Nazmi bey.

Société Protectrice de l'Enfance (*suite*)

Secrétaire-adjoint . . . . . Abdel-Khalek Madkour bey.
Trésorier . . . . . Abdel-Hamid Chédid.
Membres du Conseil. . . . . S. E. Fathi Zaghloul pacha, Hussein Wassif pacha, Aly Housny bey, Mohamed Aly Delawar bey, Omar bey Soultan, Dr. Eloui pacha, Dr. Talaat bey, Dr. Sameh bey, Dr. Aly Labib bey, Dr. Saad el-Khadem bey, Dr. Sadek Ramadan bey, Dr. Mahmoud Taher bey, Dr. Abbas Helmy bey, Idris Ragheb bey, Ahmed Assad bey, S. Hammad bey, M. Rachid bey, Dr. Amster, Dr. Rossi, Dr. Aly Ibrahimbey.

Société Sténographique du Caire

(*44, rue Soliman pacha, av. Boulac*)

Président . . . . . Isidore Feldmam
Vice-président . . . . . Edgard Chakour.
Secrétaire Général . . . . . Charles Sallé.
Trésorier . . . . . Nicolas Sideris.
Conseillers . . . . . Charles Ninimo, Jean Saleh.

Société Suisse de Secours

(*Adresse* B.P. *179*)

Président . . . . . E. Cramer.
Vice-président. . . . . F. Bosshard.
Secrétaire . . . . . Dr. A. Hegi.
Caissier . . . . . F. Eglin.
Remplaçant . . . . . A. Quartier.

Union Péloponésienne du Caire

(*35, Ch. el-Maghraby*)

Président . . . . . G. Spezzeropoulo.
Vice-président. . . . . P. Nohos.
Secrétaire général . . . . . Av. C. Staïcopoulo.
» . . . . . Av. C. Poulis.
Trésorier . . . . . G. Paraskeviadis.
Conseillers . . . . . P. Scarlatinis, C. Vegnopoulo, Th. Nicoletopoulo, P. Carafotias, G. Skiadas, D. Heliotis.

Université Egyptienne

(*Ch. Kasr el-Aïni, ancien palais Khaïry pacha*)

Sous le Haut Patronage de S. A. Le Khédive.

Président d'honneur. . . . . Son Altesse Le Prince Héritier.
» *effectif*. . . . . S.A. Le Prince Ahmed Fouad pacha.
Vice-président. . . . . S.E. Hussein Rouchdi pacha.
» . . . . . S.E. Ibrahim Naguib pacha.
Secrétaire général . . . . . Abdel-Aziz Fahmi effendi.
Personnel du Secrétariat . . . Delcroix, Mirza eff., Afifi Haggag eff.
Trésorier. . . . . Hassan Saïd bey.
Bibliothécaire . . . . . V. Fago.
Membres du Conseil . . . . . L L. E E. Yacoub Artin pacha, Dr Mohamed Eloui pacha, Abdel-Khalek Sarwat pacha, Ahmed Afifi pacha, Ahmed Zaki bey, Aly Bahgat bey, Aly Zoulfoukar bey, Abdallah Wahbi bey. — M.M. G.Maspéro, U. Lusena bey, Morcos Hanna eff.
Professeurs . . . . . Hefni Nassef bey, Ismaïl Raâfat bey, Soltan Mohamed eff., George Zidan eff., Mlle A. Couvreur, M. M. E. Littmann, L. Polier, Laumonier, Nallino, Santillano, Meloni, W. A. Gill.

Young Men's Christian Association

British, American and Arabic Branch

(Office 3, Ch. Soliman pacha)

Chairman . . . . . Dr. F. H. Henry.
Vice-chairman . . . . . Geo. Swan.
Hon. Treasurers. . . . . E. Davies Bryan, H. Llewellyn Jones.
Hon. Secretary . . . . . W. E. Jackson.

Young Womens Christian Association

Connaught House

(56, Ch. Kasr el-Nil)

Présidente . . . . . Miss Mac Innes.
Secrétaire honoraire . . . . . Miss Margerison.

ALEXANDRIE

Académie Commerciale Hellénique

(Place Ste Cathérine, Okelle Conti.)

Directeur propriétaire . . . . Prof. Sotiris Scliros.
Professeurs de l'Académie . . . Sotiris Scliros, Frédérick James, Henri Tufferi, Jean Ekisler, Arturo Peragallo, Ch. Avierinos, Maurice Loche, Hippolyte Varvatti, Stelios Athanassiades, Constantin Georgiadès.

Association des Négociants Importateurs Héllènes d'Alexandrie

Président . . . . . S. Petsaly.
Vice-présidents . . . . . G. Drossos, P. Vassilopoulos.
Secrétaire général . . . . . S. Cambissa.
Caissier . . . . . F. Zalicki.
Econome . . . . . S. Tracadas.
Contrôleur . . . . . G. Anastassiadis.

Associazione Italiana di Mutuo Soccorso

(18, rue Sélim Kaptan)

Président . . . . . Vito De Curtis.
Vice-président. . . . . Saverio Tesone.
Secrétaire . . . . . Florestano Quintavalle.
Caissier . . . . . G. Lucas.
Conseillers . . . . . Ercole Gallozzi, Giulio Gani, Giuseppe Puglisi, Vincenzo Martino, Luigi Motolese.
Porte-drapeau. . . . . Guido Concetto.
Vice-porte-drapeau . . . . . Salvatore Cosaccio.
Censeurs . . . . . Santo Zagarella, Raffaele Potadino.

Banda Nazionale Italiana (ex-Banda Lamarmora)

(13, r. Sidi Abou Dardar)

Président . . . . . Claude Aghion.
Vice-présidents . . . . . Ant. Mafera, G. Francis.
Secrétaire . . . . . Dr Rag. Mario Berninzone.
Trésorier . . . . . A. Camiolo.
Conseillers . . . . . S. Campagnano, A Gaeta, Ed. Leoncavallo, G. de Martino, Carlo Naggiar, Gastone Piha, Art. Serafini, G. Minieri, Ugo Lombardo, V. Curro.
Censeurs . . . . . G. Zanobetti, Gaetano Losco.

British Benevolent Fund

(Bureau du Consulat d'Angleterre)

Président . . . . . Le Consul d'Angleterre.
Membres . . . . . J.E.Cornish, G.A. Williams, H.E. Barker.

Cassa Prestiti della Società Italiana del Risorgimento

Fondée le 9 Mai 1907.

(28, rue el-Cayed Gohar)

Directeur . . . . . Pietro Motta.
Secrétaire . . . . . Ugo Giorgi.
Caissier. . . . . Fortunato Servi.
Conseillers . . . . . Domenico Montelli, Vincenzo Caricato, Raffaele Ventura, Angelo Campisi.
Censeurs . . . . . Pietro D'Amico, Davide Paggi.
Délégué pour la signature des actions: Domenico Caricato.

Conservatoire de Musique

(33, rue Rosette)

Président . . . . . V. Sinano.
Administrateur-délégué . . . . R. G. Canivet.
Secrétaire . . . . . J. Salama.
Membres . . . . . R. Camerini,
Trésorier . . . . . Emile de Menasce.
Professeurs. . . . . Giuseppe Lama (cours supérieur de violon); G. Galletti (composition et chant); A. Bonomi (alto); S. Bonomi (contrebasse); Ed. Bonomi (flute); Mme Bonucci-Carlesimo (piano supérieur); Papasian (inférieur et normal)

Les horaires et règlements sont à la disposition du public de 6 à 8 h. p. m.

Filarmonica Maltese "La Valletta"

(83, rue du 1er Khédive)

Président . . . . . Robert Stabile.
Vice-président. . . . . Antonio Cilia.
Secrétaire . . . . . Avv. M. Vella.
» *adjoint*. . . . . Arturo Bussutil.
Caissier . . . . . G. Pace-Balzan.
» *adjoint*. . . . . Ch. Vella.
Censeur . . . . . Leandro Camillieri.
Conseillers. . . . . Dr. Mizzi, L. Onofrio, G. Podestà.

Fraternité Chypriote

(rue Port-Est, imm. de la Fraternité)

Président . . . . . N. G. Pilavachi.
Vice-président . . . . . Dr P. Modinos.
Secrétaire . . . . . Dr. G. S. Jacovidès.
Trésorier . . . . . A. Koumidis.
Membres . . . . . Ch. L. Mavroscoufi, L. Groutas, L. Pissaridis, G. Antonidis, Const. Cappelidis, C. G. Pilavachi, L. Loïsou, Péréos.

Istituto Coloniale Italiano

(10, rue Stamboul)

Président . . . . . Ing. Aldo Ambron
Vice-président. . . . . Dr U. Ciuti
Conseillers secrétaires . . . . Avv. Alberto Belleli, G. Norsa bey
Conseillers. . . . . Prof. Francesco Fera, Facondo Frontali, Carlo Marcenaro, Giuseppe Gentile, Zamorani.

Istituto Principessa Mafalda

(25, rue Mosquée Attarine)

Président honoraire . . . . . Le Consul Général d'Italie.
Présidente. . . . . Mme Vve N. Manusardi.
Vice-président. . . . . Mme E. Palagi.
Secrétaire . . . . . Mme E. de Silva.
Conseillères . . . . . Mmes A. Ciuti, E. Rocchi, F. Cuzzer, A. Miani, M. Arnaboldi, O. Ghellini, A. Malatesta.

L'Oeuvre des Ames du Purgatoire

Société Internationale Catholique

(Bureau au patriarcat maronite, 2, r. église maronite).

Président honoraire . . . . . Sa Grandeur Mgr Aurelio Briante, vicaire et délégué apostolique en Egypte.
Président effectif et fondateur . . Elias Lotfallah.
Vice-président . . . . . Mario Vella.
Tresorier . . . . . P. Louis Malha.
Secrétaire . . . . . P. Choucrallah Mourad.

Ordre des Médecins d'Alexandrie

Président . . . . . N. N.
Vice-président. . . . . Dr. G. Valensin.
Secrétaire . . . . . Dr. Anawati.
Membres . . . . . Drs. Alpar, Camerini, Colloridi, Hadjès, Jamgotch, Legrand, Frey, Gatzky, Haddad, Sophianopoulo, Tsamis, Valassopoulo, Webb-Jones.

Société Allemande de Secours Mutuels

(Consulat d'Allemagne)

Président . . . . . O. Mors.
Vice-président. . . . . Le Consul d'Allemagne.
Secrétaire . . . . . R. Dietterle.
Trésorier . . . . . C. Jesumann.
Membres . . . . . R. Stobbe, W. Vogel, H. Lindemanu.

Société Amélekh Torah

(20, rue Rosette chez Joseph J. Aghion)

Président . . . . . Baron Jacques E. de Menasce.
Vice-président. . . . . Edg. Suarès.
Secrétaire . . . . . Joseph J. Aghion.
Trésorier . . . . . Jacques Isaac Aghion.
Membres . . . . . Rabbin Abraham Abihzir, Léon Calamaro, Maurice Romano bey, Joseph Riquez, Joseph de Picciotto, Benvenuto Campos, Salamon Barda.

Société de Bienfaisance Arménienne-Catholique

(Au Patriarcat Arménien-Catholique)

Président . . . . . Habib Chamé.
Assist. Ecclés. . . . . . R. P. Krikor Vaniatcharian.
Secrétaire . . . . . Aziz Johargi.
Trésorier . . . . . Néghib Djandgi.
Membres . . . . . Michel Matragi, Alex. Digrand bey.

Société de Bienfaisance Arménienne-Orthodoxe

(rue Abou Dardar)

Président . . . . . Aram Archakian bey.
Trésorier . . . . . Onnik Ischlémejian.
Secrétaire honoraire. . . . . G. Meguerditchian.
Conseillers . . . . . N. Djebedjian, A. Miguirian.
Secrétaire . . . . . N. Amadouni.

Société de Bienfaisance Austro-Hongroise

(Au Consulat Austro-Hongrois)

Président . . . . . Aristote Petrovic, consul I. & R.
Vice-président. . . . . Baron Jacques L. de Menasce.
Secrétaire général . . . . . Baron Alfred de Menasce.
Trésorier . . . . . Paolo Fenderl.
Conseillers . . . . . Florio Busic, Nicola Kindineco, Enrico Nahman, Eugenio Nahman, Hector von Pitner, David Sachs, Adolfo Stross.
Censeur . . . . . Antonio Clem. Bortolotti.
Secrétaire . . . . . Spiridione Manoli.

Société de Bienfaisance Copte-Orthodoxe El-Tewfik

(rue Sidi Abou Dardar).

Président . . . . . Ibrahim Ayad eff.
Vice-président . . . . . Néguib Elias eff.
Secrétaire . . . . . Iscandar Ghobrial eff.
Trésorier . . . . . Farah Bichara eff.
Conseillers : . . . . . Naguib Malak eff., Antoun Nauwar, Néguib Fahmy eff., Iscandar Saad eff., Alexandre Ghattas eff.

Société de Bienfaisance Française

(Au Consulat de France)

Président . . . . . P.Verchère de Reffye, consul de France.
Vice-présidents . . . . . Raoul Canivet, B. Malaval.
Trésorier . . . . . L. Escoffier.
Secrétaire . . . . . Ch. Dreuilhe, vice-consul.
Membres . . . . . A. Alby, A. Appuhn, J. Barbaza, S. Bonan, F. Bourgeois, F. Chaine, R. P. Cotêt, H. Demirgian bey, A. Diab, M. Gontier, G. Jondet, Ch. Loms, G. Marichal, V. Mathieu, A. Padoa, Simian, M. Suzanne, Tivoli, Thierry-Mieg.

Société de Bienfaisance Grecque-Catholique

(Au Culte Catholique-Melchite)

Président . . . . . Michel Ayoub bey.
Vice-président . . . . . Antoine Arcache.
Caissier. . . . . G. Mameluk.
Secrétaire . . . . . Jean Sarkis.
Membres . . . . . Sélim Anhoury, Elias Kahil, Farid Bichara, Ibrahim Gorra, Jean Nahas, Ibrahim Zaher, Khalil Kressati.

Société de Bienfaisance Grecque-Orthodoxe

(rue Kayed Gohar)

Président et trésorier . . . . . Emin Karam
Membres . . . . . Ant. Hamaoui, F. Debbas, Ed. Boustros, Assaad Vassili, Alf. Jos. Lian, Georges Ardaki, Ch. Anawati, Dimitri Klat, N. Diab, Joseph Khouri Haddad.
Secrétaire . . . . . Elie Postaghi.

Société de Bienfaisance Israélite

(Bureau Joseph E. de Picciotto)

Président . . . . . J. I. Aghion.
Vice-président . . . . . Isaac J. Aghion.
Trésorier . . . . . John Sachs.
Secrétaire . . . . . Joseph E. de Picciotto.
Membres . . . . . Baron Emile de Menasce, Alexandre Padoa, Eliahaou Sachs, Dr. J. Kohn, Gabriel F. Shama, Joseph Nessler, Marco Schinasi, Raphaël Ben Lassin, D. Blattner bey, D. Zukar, Robert J. Rolo.
Délégué de la communauté israélite Joseph B. Salama.
» » » » Félix Tuby.
» » » » Elie J. Cattaui.
Conseiller . . . . . Rabbin A. Abihzir.
Chef du bureau d'assistance . . Selim Z. Cohen.
» » . . Isaac M. Abouharun.

Société de Bienfaisance Italienne

(25, rue Mosquée Attarine)

Président . . . . . Le Consul d'Italie, Chev. M. Camicia.
Secrétaire du Conseil . . . . Chev. G. Suarès.
Econome . . . . . Chev. J. Degiardé.

Soc. de Bienfaisance Italienne *(suite)*

Conseillers . . . . . Dr. Comm. Valensin, Cav. M. Colucci, C. Bacos, Comm. L. Stagni, Chev. A. Tilche, A. Giuntoli, Av. Aldo Luzzato, G. Ramaciotti, Dr. Comm. Torella.
Médecin en chef . . . . . Dr. Comm. Torella.
Médecins-adjoints. . . . . Dr. Colloridi, Dr. Borghi,
Secrétaire de la Société . . . . A. Piattoli.

Société de Bienfaisance Maltaise

(1, rue Trieste)

Président . . . . . Roberto Stabile.
Vice-présidents . . . . . Dr. E. F. Mizzi, Av. Mario Vella.
Caissier . . . . . Antonio Cilia.
» *adjoint* . . . . . G. Gonzi.
Comptable . . . . . Giovanni Montesini
» *adjoint*. . . . . G. B. Podestà.
Secrétaire . . . . . A. Zarb.
Censeur . . . . . Leandro Camillieri.
Conseillers . . . . . Luigi Onofri, Pace Balzan.

Société de Bienfaisance Maronite

(20, rue Nubar)

Président . . . . . Georges Asswad.
Vice-président. . . . . Ibrahim Farès.
Trésorier . . . . . Alex. Nehmé
Secrétaire . . . . . Abdou Badran.
Conseillers . . . . . Joseph Khodeir, Alexandre Choukri, Dr Louis Hage, Av. Mourad Soda, Antoun Taamé, Elias Loutfallah, Boutros Lahoud, Boutros Chahwan.

Société de Bienfaisance Musulmane

(Orwa El-Woska)

(14, rue Mahmoud pacha el-Falaki)

Président honoraire . . . . . Mohamed Saïd pacha.
» . . . . . Ahmed Yehya pacha.
Vice-président. . . . . Mansour Youssef bey.
Membres . . . . . Hassabo Mohamed bey, Khaled el-Fawal bey, Bakri Badr-el-Din bey, Hamed Chaker bey, Youssef Loutfi bey, Moustafa el-Khadem bey, Abdallah el-Guiriani bey, Mohamed Naguib Choukri bey.
Secrétaire et membre. . . . . Mohamed Osman bey.
Caissier et membre . . . . . Ibrahim Sarwat bey.
Directeur . . . . . Omar Wahby bey.

Société Héllenique de Bienfaisance "Philoptochos"

(rue de l'église Grecque)

Présidente . . . . . Mme C. Sinadino.
Vice-présidente. . . . . » C. Rodocanachi.
Trésorière . . . . . » Emm. Benachi.

Soc. Hellenique de Bienfaisance «Philoptochos» (*suite*)

Membres . . . . . Mesdames C. M. Salvago, A. Zervudachi, A. C. Choremi, Ch. Mavroscoufi, J. Lagonico, N. Tsamis, A. Valassopoulo, A. Assimacopoulo, A. Anastasiadi, N. Paraskeva, M. Sinadino, M. Salvago, D. Théodorachi, G. Zervudachi, Emm. Zervudachi, J. Sevastopoulo G. Jacovidis.
Secrétaire . . . . . G. D. Myrissi.
Médecin . . . . . Dr Tsatsanis.

Société de Bienfaisance de St.-Vincent de Paul

Président . . . . . Ferdinand Fernous.
Vice-président . . . . . Charles Luzianovich.
Trésorier . . . . . Michel Sebeh.
Secrétaire . . . . . Sélim Antoine.

Société des Concerts d'Alexandrie

(*4, rue Chérif pacha*).

Présidente . . . . . Mme L. Escoffier.
Vice-président . . . . . M. Eeman.
Trésorier . . . . . Herault.
Secrétaire . . . . . R.G. Canivet.
Membres . . . . . Mme Ambron, Mme Bergeton, Comtesse Caprara, Mme C. Choremi, Mme Foster, Mme L. Stagni, Baron Jacques de Menasce, A. Fenderl, Nicolas Sinadino.

Società Dante Alighieri

(rue Sidi Abou Dardar, écoles Italiennes)

Fondée en 1896.

Président . . . . . Dr E. Breccia.
Vice-président . . . . . Ing. Cav. G. G. Mattioli.
Secrétaire . . . . . Ugo Farfara.
Caissier . . . . . Oscar Regini.
Directeur de l'école du soir . . Prof. Lorenzo Poggetti.
Conseillers . . . . . Dr. Arnoldo Calzolari, Dr. Camillo Canaveri, Dr S. Ciuti, Prof. Francesco Fera, F. Frontali, Dr. Raffaele Latis, G. Norsa bey.

Société des Ecoles Gratuites Israélites d'Arts et Métiers

(*1, rue Nébi Daniel*).

Président . . . . . Baron Alfred de Menasce.
Vice-président . . . . . Victor Aghion
Trésorier . . . . . Vita Israël.
Secrétaire . . . . . Joseph Danon.
Délégués de la Comm. Israélite . Edgar Suarès, Baron Félix de Menasce. Maurice Romano bey.
Membres . . . . . Joseph B. Salama, Me Alfred Tilche, Félix Tuby, Adolphe Bogdadli, Baron Emile de Menasce, Jacques Isaac Aghion, Claude Aghion, Isaac Joseph Aghion.

Società Filodrammatica "Ernesto Rossi"

(10, rue Abou Dardar).

Président d'honneur . . . . . S. A. Le Prince Ahmed Fouad pacha.
» . . . . . Menotti Veronese.
Vice-président . . . . . N. N.
Secrétaire . . . . . Arturo Del Lucchese.
Caissier . . . . . Vincenzo Minasi.
Inspecteur dramatique . . . . R. Adami.
Représentant au Caire . . . . Ettore Santandrea.
Conseillers . . . . . Attilio Grasso, Benedetto Madonia, Roberto Faro, Dott. Pasquale de Vivo, Mario Pasini, F. Minasi.

Società Filodrammatica Italiana «Margherita»

(Bureau Ed. Leoncavallo, Douane Locale).

Président . . . . . Edouard Leoncavallo.
Vice-présidents . . . . . Ettore Musarelli, A. Gaeta.
Secrétaire . . . . . C. Nagni.
Caissier . . . . . Foley.
Conseillers . . . . . A. Ferretti, R. Ventura, C. La Macchia, G. Salinas, G. d'Amico.
Econome Comptable . . . . . E. Morpurgo.
Censeurs . . . . . A. Nagni, Edg. Mires.

Société d'Histoire Naturelle

(33, rue Chérif pacha)

Président . . . . . Dr. A. Osborne.
Secrétaire . . . . . D. E. Pachundaki.
Trésorier . . . . . E. Simond bey.

Società Internazionale Alessandrina per i Soccorsi Sanitari d'Urgenza

(rue Sidi el-Metwalli à côté de la Cie du Gaz)

Président . . . . . Dr. C. Flak.
Secrétaire . . . . . Léandre Camilleri.
Trésorier . . . . . Paolo Boromeo.
Comptable . . . . . O. Mirandoli.
Econome . . . . . Giulio Cremisi.
Censeur . . . . . Giacomo Piperno.
Conseillers . . . . . A. Ozretich, Ayoub Mohamed bey, Francesco Papagno, Saverio Tesone, Pasquale Nardi.
Chef de service . . . . . Lodovico Romoli.

Société Internationale des Employés d'Alexandrie

(2, rue Stamboul)

Président honoraire . . . . . R. G. Canivet.
» . . . . . J. Mignot.
Vice-président . . . . . L. Rougès.
Secrétaire . . . . . G. Tissandier.
Trésorier . . . . . D. Sabella.
Comptable . . . . . Gorlitz.

Société Internationale pour la Répression de la Traite des Blanches

(8, rue Stamboul, bureau Banque d'Orient).

Comité Général

Président . . . . . S.E. Le Gouverneur.
Vice-président. . . . . N. Scotidis,
Membres . . . . . Chev. Camicia, M. Györgyey, M. Goor, Comte Alexis Lavison, Petroff, Comte C. A. Wachtmeister.

Comité Exécutif

Présidents . . . . . Le Lewa Hopkinson pacha, Baron J. de Menasce.
Conseillers. . . . . F. de Menasce, J. Bally, Alex. Padoa, E. A. Benachi, G. Zervudachi M. Kebedgy, Cav. L. Stagni, Vaux.
Trésorier . . . . . G. Zervudachi.
Secrétaire . . . . . D. Tambacopoulo.

Società Italiana del Risorgimento

Fondée en Septembre 1905.

(28, rue el-Cayed Gohar)

Président . . . . . Domenico Caricato
Vice-président. . . . . Ldo Azzollini.
Secrétaire . . . . . Guelfo Aglione.
Caissier. . . . . Pietro Motta.
Conseillers . . . . . Antonio De Christoforo, Lodolini Romolo, Fortunato Servi, Giuseppe Carbonaro, Nicola D'Alla, Fermo Bestetti, Giovanni Balestrieri, Angelo Campisi.
Censeurs . . . . . Pietro D'Amico, Davide Paggi.
Porte-drapeau. . . . . Giovanni Caricato.
Vice-porte-drapeau . . . . . Antonio Mafera.
Président de la commission des indagations et subsides . . . Michele Grech.

Società Magistrale Italiana

Fondée en 1903.

(Bureau F. Fera, 25, r. Mosquée Attarine)

Président . . . . . Prof. Francesco Fera.
Vice-président. . . . . Prof. Eugenio Villa.
Secrétaire . . . . . Mlle Anita Martini.
Caissière . . . . . Mlle Clementina Pegna.
Conseillers . . . . . Prof. Federico Imperadore, Mlle. Paolina Piccolo.

Société d'Ophtalmologie d'Égypte

(1, rue el-Falaki)

Président . . . . . Dr. C. Lakah.
Secrétaire général trésorier . . . Dr. Jacovidès.
» *des séances* . . . . Dr. Nazmi bey.

Société Protectrice des Animaux

(21, rue Chérif pacha)

Président . . . . . S. E. Moustapha pacha Ibadi.
Vice-président. . . . . S. A. Cameron.
Trésorier honoraire . . . . . W. R. Carruthers.
Secrétaire honoraire. . . . . Dr. Ed. C. Bérard.
Membres : . . . . . W.F. Allen, N.T. Borton pacha, Percy W. Carver, S.E. H. Hopkinson pacha, A. Le Moine. Baron A. de Menasce, Baron J. de Menasce, S. E. Hassan Mohsen pacha. Dr. E. Piot, W.P. Chataway, O. Rothacker, Dr M. A. Ruffer, E. Simond bey, L. Stagni.

Société de Secours Mutuels et de Bienfaisance des Portefaix d'Alexandrie

(A la Douane)

Sous le haut patronage de S.A. le Prince Héritier Abdel-Moneim.

Président . . . . . Michel Ayoub bey.
Vice-président. . . . . Ahmed Abdel-Khalek bey.
Trésorier . . . . . Frederic Barker.
Secrétaire . . . . . Aly Osman eff.

Union Artistique Française

(4, rue Rosette).

Président . . . . . B. Malaval.
Vice-présidents . . . . . Joseph Lévy, J. Paul.
Trésoriers . . . . . T. Ribeyre, L. Lefrère.
Secrétaires. . . . . I. Franco, J. Jauffret.
Censeur . . . . . A. C. Bortolotti.
Metteurs en scène. . . . . A. Nicolas, A. Paul.
Souffleur . . . . . A. Falca.
Conseillers . . . . . S. Wellhoff, P. Sarkis, Dr J. Kanony, A. Savinien, J. Fénard, G. Cambouropoulos, H. Lamon, E. Ancelin.

Université Populaire Libre

(33, rue Rosette)

Claude Aghion, F. Bourgeois, A. Barbaza, Dr. R. Camerini, R. G. Canivet, G. Furst, F. Frontali, Edg. Suarès, Dr. R. Latis, A. Hasda, Em. de Menasce, G. Norsa bey, Mohamed Osmani bey, Alex. Padoa, E. Penso, G. Mattioli, Dr. J. Salama, Aldo Ambron, Ugo Farfara, Enrico Terni, Felix de Menasce.

ISMAILIEH

Pharmacie Internationale Co-opérative

Président . . . . . Monge.
Trésorier . . . . . F. Arregui
Gérant de la Pharmacie. . . . Nicolas Chiha.
Pharmacien responsable. . . . Michel Modinos.
Conseillers . . . . . Théodoropoulo, D. Benvenuti, Defaucamberge, Giranton, Humbel, Bal, G. Bidou, A. Plum, Martinolich, S. Metaxas.

PORT-SAID

"Dante Alighieri"

Président . . . . . Cav. R. Tritonj, consul d'Italie.
Secrétaire . . . . . Augusto Salmoni.
Caissier . . . . . Gennaro La Rocca.
Conseillers . . . . . Attilio Orlandi, Asiride Bianchi, E. Salvouzzi, U. Vita, M. Costagliola.

Società Filodrammatica

Fondée en 1897

(*r. Constantinieh*)

Président . . . . . Vittorio Dello Strologo.
Vice-président . . . . . Ettore de Carli.
Caissier . . . . . Umberto Vitta.
Secrétaire . . . . . Gino Buccianti.
Econome . . . . . Filippo de Daugnon.
Conseillers : . . . . . Salomon Arzt, Giovanni Couppas, Enrico Jaforte, Dario Nacamuli, Alcibiade Papanicolas, Antoine Turcio, Lorenzo Violante.

Società Fratellanza Operaia Italiana

Président . . . . . C. Longhini.
Secrétaire . . . . . E. Novello.
Caissier . . . . . C. Cerotta.
Conseillers . . . . . S. Scala, G. Coghe, V. Moscatello, M. Lauricella, M. Filippini, J. Maro, A. Costagliola.
Syndics . . . . . M. Nasca, F. Albano, B. Malfanti.

Società Italiana di Beneficenza

Président . . . . . Regio Console Cav. R. Tritonj.
Conseillers . . . . . V. Borzese, Cav. G. De Castro, G. B. Zanovello, G. Lavalle, E. Jaforte, D. Lucchi, A. Scotto, I. Jaforte.
Syndics . . . . . A. Bachetta, Pensa.

Società Musicale Margherita

Président . . . . . C. Longhini
Vice-président . . . . . A. Cimino.
Caissier . . . . . A. Lubrano.
Conseillers . . . . . M. Nasca, C. Cerotta, V. Moscatello, N. Tito, L. Calandra, V. Carpano, A. Costagliola, P. Sinigaglia, M. Scarfidi.
Maître . . . . . Alfredo Bianchi.

Società di Mutuo Soccorso "Umberto I"

Président . . . . . Léon Fürst.
Vice-président . . . . . Giuseppe La Valle.
Caissier . . . . . D. Costagliola.
Secrétaire . . . . . Adolfo Bacchetta.
Conseillers . . . . . M. Diclich, P. Sinigaglia, A. Barbone, Cav. Antoinio Esposito, Enrico Jafforte, Batista Malfanti.
Syndics . . . . . F. Hopper, G. Pensa.

Syllogue Littéraire Hellénique «Anaghenissis»

Président . . . . . Dem. C. Haldoupis.
Vice-président . . . . . Dr Ulysse Georgiadis.
Secrétaires . . . . . Jean Sultanaki, Jean C. Vassilopoulo.
Trésorier . . . . . Spyro Psorulla.
Conseillers . . . . . Jean Xenos, Dém. Dryvelopoulo, Léonidas Roïdis.
Surveillants . . . . . Georges Papadoukas, Dr Dem. Malliotis

SUEZ

Società «Dante Aligheri»

Président . . . . . Dr. Umberto Cano.
Secrétaire . . . . . F. Giannelli.
Caissier. . . . . J. Pasimeni.
Conseillers . . . . . A. Tarabotti, C. Catalisani.

Società Italiana di Mutuo Soccorso

Président . . . . . Auguste Pacho.

Société de Bienfaisance Italienne

Président . . . . . Aug. Pacho.
Secrétaire . . . . . F. Giannelli.
Caissier . . . . . A. Cuzzer.
Conseillers . . . . . G. Fabiano, A. Tarabotti, M. Lambranzi, F. Pasimeni, G. Lazzerini.

TANTAH

Société Protectrice des Animaux

Président . . . . . S.E. Hassan pacha Radouan.
Membres . . . . . S.E. Moustapha pacha Aboul-Ez. Chev. Luigi Sbragia, Sayed Hussein el-Assabi, Hamed bey Salah.
Secrétaires . . . . . Mohamed Aboul-Ez, Adolphe Argi.

ZAGAZIG

Syllogue des Employés Hellènes de Charkieh

Président . . . . . G. Sotiropulos.
Vice-président. . . . . Dr T. Contonikas
Trésorier . . . . . P. Barouxis.
Secrétaire . . . . . Th. Xenos.
Conseillers . . . . . M. Kalliazis, Michel Petridis, Z. Lydis, K. Konstantinidis, Dr Samothrakis.

CERCLES ET CLUBS

CAIRE

Automobile Club d'Égypte

(25, Ch. el-Madabegh)

Membres d'honneurs . . . . . Baron de Zuylen, Président de l'Automobile Club de France, S.A. le Prince Mahmoud Hamdy pacha.
Président . . . . . S.A. le Prince Ibrahim Halim pacha.
Vice-présidents . . . . . S.E. Dr O. Abbate pacha, Comte Ch. de Serionne.
Secrétaire-général . . . . . M. Conin Pastour.
Trésorier . . . . . Gustave Cattaui.
Conseillers: Mohamed Khourchid bey, Omar Sultan bey, Ferdinand De Martino bey, Alexandre Lakah, Youssouf Saddik bey, Elie Mosseri, Immadeddyn Wahby bey, Mohamed Mahmoud bey, Th. Gaillardot bey, Parissi Belleni.

British Recreation Club

(Ch. Abbas, Tewfikieh)

Président honoraire . . . . . The Rt Hon. Sir Eldon Gorst, K.C.B.
Vice-président honoraire . . . Rev. J. H. Molesworth M. A.
Président . . . . . W. Snow.
Vice-présidents: L. Carton de Wiart, H. P. Harvey, C. B; Crookshank pacha, E. A. Harrison, A. H. Hooker, Geo. Royle, F. T. Rowlatt.

Comité Exécutif

Président . . . . . F. Ratcliffe
Membres . . . . . Capt A. Sargent, W. Knowles, W. Hayes, J. R. Rimmer, G.B. Stephenson, F. Hayes.
Administrateurs . . . . . J. H. Molesworth, W. Swow, A.D. Alban H.B.M.'s Consul.
Trésorier honoraire . . . . . F. Phillips.
Secrétaire » . . . . . J. Dewhurst.
Conseillers Légaux . . . . . L. Carton de Wiart, Geo. Royle.
Directeur . . . . . E. A. Cossart.

Cercle Allemand "Deutscher Verein"

(Ch. Nubar pacha, Impasse Debbané)

Président d'honneur . . . . . Le Ministre d'Allemagne.
» . . . . . Dr Max Meyerhof.
Vice-président . . . . . W. von Pechmann.
Secrétaires . . . . . E. Matasek, Karl Lemke.
Trésoriers . . . . . Gallat, I. Bitter.
Econome . . . . . Grimm.
Conseillers . . . . . C. Meyer, W. Wallsteiner.
Commissaires . . . . . W. Ritterhaus, Dr Schricker.

Cercle d'Escrime Egyptien

(Jardin de l'Ezbékieh)

Président d'honneur . . . . . S.A. Le Khédive Abbas Hilmy II.
Vice-président d'honneur . . . S.A. Le Prince Mohamed Aly.
Membres d'honneur . . . . . S.E. Le Ministre de la Guerre et de la Marine, S.E. Yacoub Artin pacha, S.E. Le Sirdar de l'Armée Egyptienne, Lord Kitchener, Me L. Carton de Wiart.
Président . . . . . Major General Sir John Maxwell, K.C.B., C.V.O., C.M.G., D.S.O.
Vice-président . . . . . Seifoulla Yousry pacha.
Secrétaire . . . . . C. Brès.
Trésorier . . . . . R. Fosse.
Secrétaire-adjoint . . . . . I. Chahine
Trésorier-adjoint . . . . . L. Lahore.

Membres du Comité

L. Naggar, P. Vallois, Mohamed Gaindjé bey, Steinauer, Jaspar.
Maîtres d'armes . . . . . C. Salon, R. Andrieux.
Commission du Tir . . . . . R. Fosse, C. Brès, Gaindjé bey.

Cercle Français

(Ch. Kamel, Square Halim).

Président d'honneur . . . . . Le Ministre de France.
Vice-président d'honneur . . . Le Consul de France.
Président . . . . . Comte Ch. de Serionne.
Vice-présidents . . . . . E. Dombre, L. Pitelle.
Secrétaires . . . . . Raimondi Flavet.
Trésorier . . . . . Hallag bey.
Bibliothécaire . . . . . Bernard bey.
Conseillers . . . . . Brossard bey, P. Conin-Pastour, J. Douziech, J. Gérard, J. B. Tramoni, A. Tramoni, Vaast, A. Bianchi, Souter, E. Pitelle, Piot bey, Sainte-Claire-Déville, A. Brouard.

Cercle Hellénique

(8, Avenue Boulaq)

Président . . . . . N. Gianaclis.
Vice-présidents . . . . . D. Gouzouasis, D. Bouboulis.
Trésorier . . . . . Ch. Tsivily.
Secrétaire . . . . . A. Phocas.
Gérant . . . . . S. Calouta.
Conseillers . . . . . C. Staicopoulos, Dr. J. Tsamis, M. Mavros, Dr Th. Synnephias, J. Loverdo, Th. Sossidis, G. Spetseropoulos, P. Garofalos, C. Skiadas, M. Marcopoulos, Ch. Bougatsos, P. Schisas

Cercle Italien "Risotto"

(Midan Soliman pacha)

Président . . . . . Cav. Avv. E. Manusardi.
Vice-président . . . . . Av. Ippolito Mosca.
Secrétaire . . . . . Enrico Brandani.
Administrateur-délégué . . . . Cav. Uff. Ugo di G. Luzzato.
Conseillers . . . . . Cav. Ferdinando De Martino bey, Ettore Pezzi, Aldo Mortera, Giulio Coronel, Umberto Lucchesi.

Cercle Suisse

(Ch. Abbas, Tewfikieh)

Président . . . . . Dr. A. Hegi.
Vice-président. . . . . R. Klaesi.
Trésorier . . . . . H. Stucki.
Secrétaire . . . . . E. Peyer.
Economes commissaires. . . . A. Jucker, A. Schmid.

Club des Anciens Elèves de l'Ecole Khédiviale d'Arts et Métiers

(1, Ch. Kamel)

Président . . . . . Aly Sarwat bey.
Vice-président . . . . . Mahmoud Fahmi eff.
Secretaire . . . . . Ahmed Fahmy eff.
Trésorier-caissier . . . . . Mohamed Nafeh eff.
Membres du Comité . . . . Ahmed Kamel Yassin eff., Afif Naggar eff., Hassan Youssef eff., Mohamed Arafa eff., Mohamed Kamel Waly bey, Hassan Seddik eff.. Hussein Yousri eff., Mahmoud Ahmed eff., Hassan Mohamed Hassan eff., Mohamed Hafez Kadry eff., Aly Fahmi eff.,

Club Commercial

(4, Ch. el-Maghraby, Imm. New Bar)

Président . . . . . Baroukh Massouda.
Vice-président. . . . . Vita Palacci.
Secrétaire . . . . . M. S. Akerib.
Caissier . . . . . Benoit Mizrahi.
Membres . . . . . E. Raissi, Ezra Setton, Michel Setton, Ch. Zaffiri, G. Spetseropoulo.

Club des Ecoles Supérieures

(Ch. Kamel, Square Halim)

Président . . . . . Omar Loutfi bey
Vice-présidents . . . . . Dr Ismaïl Sidky bey, Hafez Abdel Nabi bey.
Secrétaire . . . . . Amin el-Rafei eff.
Trésorier . . . . . Fouad Mawardi eff.
Membres du Comité . . . . Ahmed Fahmy el-Kattane eff., Mahmoud Fahmy eff., Salem Hendawi eff., Dr. Hafez Afifi eff., Dr. Ibrahim Shorbagui eff., Amin Anis eff., Osman Moharram bey, Moustapha el-Nahhas bey, Mohamed Abdel-Haï eff., Mahmoud Tewfik Ahmed eff., Mahmoud Ziadah eff., Mahmoud Mourad eff.

Club Mohamed Aly

(3, Ch. Soliman pacha)

Président . . . . . S.A. le Prince Ahmed Fouad pacha.
Vice-président. . . . . S. E. Yacoub Artine pacha.
Secrétaire . . . . . A. Tinkel.

Club du Parti National

(*Ch. el-Maghraby*).

Président . . . . . Mohamed Farid bey.
Vice-présidents . . . . . Ali Kamel bey, Ahmed Loutfy bey.
Secrétaire . . . . . Ismaïl Hafez bey.
Trésorier . . . . . Youssef Hafez bey.
Membres . . . . . Ismaïl Labib bey, Mohamed Hafez bey, Mahmoud Hassib bey.

Club Ramsès

(*Square Halim*)

Président . . . . . Amin Ghali bey.
Vice-présidents. . . . . Le Comm. Waasif Guereiss, Sawiris Mikhaïl bey.
Trésorier . . . . . Guirguis Henein bey.
Secrétaire . . . . . Sélim el-Barati eff.
Contrôleur . . . . . Sami Badir eff.

Deutschnationaler Handlungsgehilfen-Verband

(*Ch. el-Mahdi, à la Brasserie Falk*)

Président . . . . . Emile Grünenberger.
Membres: Leo Bittner, Adam Fassot, Fritz Frendenreich, Heinrich Kirchhof, Math Koch, Willy Meissner, Otto Rossbach, Mich. Sachenreuther, Oswald Schencker, Kurt Schulze, P. A. Unterdörfer, Carl von Walden, Fritz Kocher.

Heliopolis Racing Club

(*Heliopolis Oases*)

Patron . . . . . H. H. The Khedive.
Vice-Patrons . . . . . H. H. Prince Mohamed Ali, H.H. Prince Ahmed Fouad pasha, H.H. Prince Omar Toussoum pasha, H.E. Boghos Nubar pasha, Sir Eldon Gorst, K.C.B., Major General Sir John Maxwel, K.C.B.
Stewards . . . . . H.E. Aziz Izzet pasha, Sir Reginald Oakes Bart, Ahmed el-Bakri bey, H.E. Coles pasha, C.M.G., A.P. Friend Esq., Capt. Mc Murdo, D.S.O., P. Stout Esq, Major J. Ponsonby, D.S.O., Major R. Alexander, Major G.M. Williams.
Secretary . . . . . Major A.M. Pirie D.S.O.

Helwan Golf Club

(*Helwan*)

President . . . . . Judge W. Mc C. Rond.
Hon. Secretary . . . . . Dr H. Overton-Hobson.
Hon. Treasurer . . . . . A. D. Macdonald.

Jockey Club d'Égypte

(Rond Point Suarès)

Président . . . . . S.E. Mohamed pacha Orphi.
Conseillers . . . . . S.E. Youssouf Talaat pacha, S.E. Bekir Kiamil pacha, Ahmed Chewki bey (de la Mahia Sanieh), Mohamed Rassim bey, Fathi Yéken bey, Skander Ammoun bey, Moustafa Rouchdi Moheb bey.
Administrateur-Délégué . . . . Youssouf Cassab bey.

Khedivial Sporting Club

(Ghezireh)

Patron . . . . . His Highness The Khedive.

Vice-Patrons

H.H. Prince Mohamed Aly.
H.H. Prince Hussein Kamil pasha.
H.E. Riaz pasha.
Sir Eldon Gorst, K.C.B.,
A. Sinadino.
Maj. Gen. Sir R. Wingate pasha, K.C.B., K.C.M.G.,
Major General Sir John G. Maxwell, K.C.B., C.V.O., C.M.G., D.S.O.

Committee

President . . . . . Sir Eldon Gorst, K.C.B.,
Sir John Maxwell K.B.C., C.V.O., C.M.G., D.S.O., Sir H. Pinching, Col. Macauley, C.M.G., John Langley Esq., G. Scott Dalgleish Esq., Dr. Madden, Major Stack, H.S. Job Esq., R. Graham Esq., C.R. Beasley Esq., H.W. Williams Vaughan, Capt. Davell, A.P. Friend Esq., J.L. Reid Esq.

Representatives of Games

F. Stout Esq. (Cricket), B. Greenvood Esq. (Tennis), Capt. Bayley (Golf), E.H. Goschen Esq., (Rackets), W. Littlewood, (Croquet), A. Lucas, Esq.
Secretary . . . . . K. H. Marsham.
Treasurer . . . . . F. J. Bonham Carter.
Stewards: Ahmed el-Bakri bey, H.E. Coles pasha, H.E. Aziz Izzet pasha, A.P. Friend Esq., J. L. Ried Esq., A. E. Branch Esq., Capt. Bayley, R. Graham Esq., Capt. Mc Murdo, O.S.O., Major Ponsorby, D.S.O., M. J. Langley Esq., Major Solly Flood.

Tewfikieh Tennis Club

(Ch. Abbas, Tewfikieh).

Président . . . . . R. R. Smithard.
Vice-président . . . . . J. Jullien.
Secrétaire . . . . . Giudici.
Trésorier . . . . . J. Ballian.

Turf Club

(Ch. el-Maghraby).

Président . . . . . Sir Eldon Gorst, K.C.B.,
Vice-président . . . . . Major General Sir John G. Maxwell, K.C.B., C.V.O., C.M.G., D.S.O.

Turf Club (*suite*)

Comité

Président . . . . . N.N.
Major General Sir F. R. Wingate, K.C.B., K.C.M.G., D.S.O., A.D.C.
H. W. Halton.
F. H. Russell.
H.K. Baynes.
H.J. Boyd Carpenter.
A. Constantinidi.
Major H. D. Palmer.
H. S. Phillipotts.
A. Lucas.
B. Verschoyle.
S. di Bilinski.
Col. A. W. Roper.
T. A. Williamson.
Secrétaire . . . . . H. Aspinall.

Union Sportive Internationale du Caire

(B.P. *550*)

Président . . . . . Desiderio Cajulo.
Conseillers . . . . . Giovanni Biaggiotti, Evangelo Aidonidis, Ing. Gino Ferretti.
Secrétaire-caissier . . . . . Ettore Ferretti.
Directeur-sportif . . . . . Luigi Dell'Amore.

ALEXANDRIE

Alexandria Sporting Club

(6, Boulevard de Ramleh).

Patron . . . . . His Highness The Khedive.
Vice-patrons . . . . . H. H. Prince Mehmet Ali, Major General Sir John G. Maxwell K.C.B., C.V.O. C.M.G., D.S.O., H. H. Prince Omar Toussoun pasha, H. E. The Governor of Alexandria.
Stewards . . . . . H. H. Prince Omar Toussoun pasha, H. E. Khalil Khayat pasha, H. E. Hassan Mohsen pasha, H. E. Lewa H. Hopkinson pasha, J. Bally Esq., H. E. Barker Esq., R. L. Barnard Esq., Ant. E. Benachi Esq., Capt. N. T. Borton pasha, J. E. Cornish Esq., Jr., E. A. Giles Esq., Capt. C. Grant, F. C. Haselden Esq., Major A. G. Prothero, 1st Bn. The Welsh Regt., Baron A. de Menasce, Baron J.E. de Menasce, A. S. Preston Esq., C. Robertson Esq., J. P. Rodocanachi Esq., J. A. Scott Esq.
Secretary . . . . . A. S. Parker Esq.

Cercle Français

(*4, rue Chérif pacha*)

Président . . . . . L. Escoffier.
Vice-présidents . . . . . E. Lemaire bey, F. Bourgeois.
Trésorier . . . . . Emile Ancelin.
Secrétaire . . . . . M. Pajadon.
Bibliothécaire-archiviste . . . . de Morati.
Conseillers . . . . . Henri Barde, Barbaza, J. Brisset, Lams, A. Padoa, L. Schuler, S. Wellhoff, L. Tassart, Dr. Cogniard, Malaval, Monnerat, Jullien, Alby, Mazon.

Cercle Hellénique

(19, rue Rosette)

Président . . . . . M. Sinadino.
Vice-présidents . . . . . M. C. Salvago, Dr. N. Tsamis.
Secrétaire . . . . . G. Paleologo.
Trésorier . . . . . C. Coromilis.
Conseillers. . . . . T. Arcoudaris, A. E. Benachi, N. Cambas, S. Franghiskato, D. Pappageorges. A. Prazzicas, Ph. Photiadis, E. Protopapas, G. Rousso, D. Theodorakis, D. Tambacopulo, M. Vitiadis, G. Zervudachi.
Directeur . . . . . Stavro Vallinakis.

Cercle Italien

(4, rue Porte Rosette)

Président . . . . . Dr. Colloridi.
Vice-président. . . . . G. Fürst.
Trésorier . . . . . L. Arnaboldi.
Secrétaire . . . . . G. Fermo.
Conseillers. . . . . A. Citti, A. Del Mar, E. di Pompeo, Ing. G. Mattioli, Cav. A. Valle, A. Zamorani.

Cercle Khédivial

(2, rue Chérif pacha)

Président . . . . . Robert J. Moss.
Vice-présidents . . . . . Adr. R. Giro, S.E. Hassan Mohsen pacha.
Censeur honoraire. . . . . Jules Adoue.
Conseillers. . . . . Av. Cl. Castro, A. Cesana, T. A. F. Critchley, F. C. Haselden, Av. A. de la Pommeraye, Av. Alfred Lian, P. A. Malone, Dr. A. Osborne, W. B. Rees, John R. Reeves, Samuel Ritscher, Em. Stross, Av. Alfred Tilche, Henry Thomas, Camillo Viterbo.
Secrétaire . . . . . Albert Cumbo.

Cercle Mohamed Aly

(2, rue Rosette)

Président . . . . . E.A. Benachi.
Vice-présidents. . . . . Michel Sinadino, Jean Sevastopoulo.
Trésorier . . . . . Toussaint Suzzarini.
Conseillers. . . . . St. Corpi, Er. Mercinier, N. Paraskevas.
Secrétaire . . . . . François Sabbag.

Club des Fonctionnaires du Gouvernement

(3, rue de la Poste)

Fondé le 30 Mars 1909.

Président . . . . . Mahmoud Rateb Naghy bey.
Vice-présidents . . . . . Mohamed Malek eff., Mohamed el-Gheryani eff.

Club des fonctionnaires du Gouvernement (*suite*)

Secrétaire . . . . . Moustapha Ibrahim Safuri eff.
Trésorier . . . . . Mohamed Amin Madwar eff.
Membres . . . . . Dr. Mohamed Raafat bey, Osman Mortada bey, Ismaïl Salem bey, Mohamed Habib eff., Ibrahim Ayad eff., Aly Osman eff., Ahmed Sadik eff., Ibrahim Sedki eff.

Club International «Canottieri»

(rue Ras-el-Tin, à côté du Palais Khédivial)

Président . . . . . G. Raiss.
Vice-président . . . . . A. Rodocanachi.
Caissier . . . . . C. E. Mieli.
Secrétaire . . . . . Dr. Carlo Sierra.
Conseillers . . . . . A. Simha, S. Stoia, H. Ablitt, D. Pappo, E. Salfati, C. Salfati.
Reviseurs . . . . . Aug. Croccolo, J. Bensussan.
Chefs chantiers . . . . . V. Vella, Oscar Hassmann.

Club Nautique Français

(4, rue Chérif pacha)

Président . . . . . L. Tassart.
Vice-président . . . . . G. Schuler.
Secrétaire . . . . . P. Petit.
Trésorier . . . . . C. Lams.
Chef du matériel . . . . . E. Braun.
» » *adjoint* . . . H. Savinien.
Conseillers . . . . . P. Grédy. A. Pinard, A. Verny.

Club Nautique Hellenique

(Club House, Ras el-Tin.)

Fondé en 1909.

Président . . . . . Georges Zervudachi.
Vice-président . . . . . Georges Roussos.
Conseillers . . . . . P. Arcudaris, Ant. Benachi, Jean Psycha, Const. Pilavachi, Jean Zaracoudi, Pierre Basiliadis, Th. Basiliadis, G. Arhondoulis, R. Caridia.

Club Scientifique Hellénique

(1, rue Nébi Daniel).

Président . . . . . Dr. D. Démétriadès.
Vice-présidents . . . . . Av. Mengola, Av. Mavroyennis.
Secrétaire général . . . . . Dr. I. Stamatopoulo.
Caissier . . . . . Dr. A. Petridès.
Secrétaires spéciaux . . . . . Prof. C. Pagonis, B. Orfanidis.
Conseillers . . . . . G. Lezinas, Prof. C. Papazis, P. Mamtadakis, P. Gerakis.

Deutscher Sportverein

(*5, rue Rosette, bureau Orenstein & Koppel Ltd*)

Président	H. Lindemann.
Vice-président	L. Ramge.
Caissier	E. Mors.
Secrétaire	B. Sussmann.
Chefs de nage	E. Seeger, H. Vogel.

General Sport Club

(*3, rue Mahmoud pacha el-Falaki*)

Président	Aug. Bolonachi.
Vice-présidents	Léon Aghion, Alex. Benachi.
Secrétaire	Osw. Bavastro.
Trésorier	Fern. Gallois.
Commissaire du Club	Raoul Ball.
» *des Sports*	M. Hennan.
Conseiller secrétaire adjoint . . .	Fred. Ghisi.
» *trésorier adjoint* . . .	Umb. Fiorentino.
Conseillers	M. Parascheva, F. Simond, A.C. Wigdahl.

Khedivial Yacht Club

(*Gabbari*)

Founded 1902

Commodore.	H.H. Prince Aziz Hassan pasha.
Vice commodore	H.E. El-Lewa Gedge pasha, Capt. R.N.,
Rear commodore	F. de Planta Esq.
Honorary secretary & treasurer .	A. Grafton Esq.
Committee	A.E. Benachi, N. Sinadino, J. Sinadino, R.L. Delaquis, O. Werner, J. Chini, N. W. de Courcy, H. Fenderl, D.G. Morice bey, M. G. Berninzone, Count Malcolm Hamilton.

Società Canottieri «Italia»

(*9, rue Mahmoud pacha el-Falaki, bureau Berninzone*)

Chantier situé à Ras-el-Tin (Mallaha)

Président et Directeur Sportif p.i.	John J. Chini.
Vice-président	E. Polito.
Secrétaire	Dr. Rag. M. Berninzone.
Trésorier	Rag. Ugo Lombardo.
Commissaires d'économat . . .	Ricardo Adami, Umberto Corazzi, Giuseppe Zanabetti.
Conseillers	Alessandro Camiolo, Giulio Chini, Umberto Fiorentino, Ernesto Passanti.
Censeur	Dott. Rag. Ettore Cocci.

Società Ciclistica Internazionale Alessandria

(6, boul. Ramleh)

Fondée en 1910

Président . . . . . Attilio Grasso.
Vice-président . . . . . Lodovico Romoli.
Secrétaire . . . . . Alessandro Zorografo.
Caissier . . . . . William Lawrence.
Conseillers . . . . . Cesare Peghini, Waldimiro Gondoni, Felice Carosella.
1er Directeur Sportif . . . . Augusto Simcnetti.

Società Italiana di Nuoto Rari Nantes

Siège: Camp de César

Adresse: Giulio Cremisi, B.P. *23.*

Président . . . . . Giulio Cremisi.
Vice-président . . . . . Prof. Carlo Boni.
Secrétaire . . . . . Amedeo Valle.
Trésorier . . . . . Raul Attias.
Commissaires Sportifs . . . . Michel Hermann, Gino Salinas.
Conseillers . . . . . E. Perugia, G. Aglietti, Roberto Faro, Attilio Grasso, Omiro Mirandoli.

Union Club

(6, rue ancienne bourse).

Président . . . . . Sir Eldon Gorst, K.C.B.
Vice-présidents . . . . . D. A. Cameron Esq., E. W. P. Foster, Esq. C.M.G.

Comité

Président . . . . . E. W. P. Forster Esq., C.M.G.
Vice-président . . . . . A. S. Preston Esq.
Conseillers . . . . . R.L. Barnard Esq., H.R.C. Blagden Esq., Capt. N. T. Borton, A.G.M. Dickson Esq., Dr. C, Ekins, Capt A. Grant, Major H. Hopkinson, A. F. Hirsch Esq., J. A. Scott Esq., H. C. Thomas Esq.
Secrétaire . . . . . H. M. Dodwell.

Unione dei Militari Italiani in Congedo

(24, rue Rosette)

Président . . . . . Dr. Giorgio Villa.
Vice-président . . . . . Carlo Naggiar.
Secrétaire . . . . . Guido Trojsi.
Caissier . . . . . Rag. G. Cucinotta.
Conseillers . . . . . G. Zanobetti, D. Pezzano, I. De Bernardinis, S. Zagarella, Dr. I. Tutonti,

ISMAILIEH

Cercle du Canal de Suez

Président . . . . . O. Monge.
Vice-président. . . . . C. Eve.
Trésorier . . . . . G. Bidou.
Bibliothécaire . . . . . Perruche-Joubert.
Secrétaire . . . . . Pussot.
Membres . . . . . Barthelemy, Casabianca, Colas, Peroni, Mercier, Bled, Malenferh, Aug. Mithois.

MANSOURAH

Cercle International

Président . . . . . Heggen.
Vice-président . . . . . G. Levigi.
Trésorier . . . . . A. Landi.
Secrétaire . . . . . Paul Bard.
Conseillers . . . . . Ernest Bardin, B. Calouta, Touyar bey.

SUEZ

Cercle International du Canal de Suez
(*Port-Tewfik*)

Président . . . . . P. Schmitt.
Secrétaire . . . . . A. Pacho.
Trésorier . . . . . R. de Franchis.
Bibliothécaires . . . . . G. Ripert, H. Bidou.
Membres du Comité . . . . . Cap. Peck, G. Mavro, L. Valette.

CHAMBRES DE COMMERCE

CAIRE

Internationale

Bibliothèque et Secrétariat: (av nue et Imm. de la Bourse Khéd.) Horaire: de 9 à 12, et de 4½ à 7 Les samedis de 9 a.m à midi.
Président . . . . . G. Scott-Dalgleish.
Vice-président . . . . . Maurice Cattaui bey.
» . . . . . R. Stross.
Secrétaire . . . . . E. Dombre.
» . . . . . Georges Schutz.
Trésorier . . . . . F. M. Singer.
Membres du Comité . . . . . A. Ferrero, A. Bircher, Fumaroli, Ch. Hasselbach, L. Heller, R. Q. Henriques, J. Hug, M. Padova, Giacomo Mendel, P. Belleni, N. Lonsdorfer, Axel Th. Preyer, H. Naus, P. Mavridès, Casdagli, V. Fermo, R. Viterbo.

ALEXANDRIE

Austro-Hongroise
(10, rue Stamboul)

Président . . . . . Enrico Nahman.
Vice-président . . . . . Eduard Pollak.
Secrétaire général . . . . . Albert Seeger.
Trésorier . . . . . Eugenio Nahman.
Membres . . . . . Hugo Fenderl, Baron Emile de Menasce, Hector von Pitner, Samuel Ritscher, John Sachs, Max Stross, Dr. Oscar Stross.
Membres honoraires . . . . . Paolo Fenderl, Baron Jacques L. de Menasce, Adolfo Stross, Emmanuele Stross.
Secrétaire . . . . . Spiridione Manoli.

Britannique
(6, rue anc. bourse)

Président . . . . . P. W. Carver.
Vice-président . . . . . G. A. Williams.
Trésorier honoraire . . . . . R. C. Abdy.
Secrétaire et éditeur du bulletin . H. M. Dodwell.
Conseillers . . . . . R. C. Abdy, K. P. Birley P. W. Carver, R. J. Moss, V. F. Naggiar, G. A. Williams, H. E. Barker, A. G. M. Dickson, A. A. Ralli, C. A. H. Alderson, P. A. Malone, J. Davies Bryan.

Délégation du Caire
(Av. de la Bourse, Savoy Chambers)

Président . . . . . F. T. Rowlatt.
Vice-président . . . . . R. Q. Henriquès.

Britannique (*suite*)

Secrétaire honoraire . . . . . A. A. Carver.
Conseillers . . . . . H. K. Baynes, R. Q. Henriques, W. E. Kingsford, J. Grech Mifsud, F. H. Russell, F. T. Rowlatt, D. E. Casdagli, E. Davies Bryan, D. Macdonald, F. Phillips, P. Plunkett, M. Setton.
Secrétaire honoraire à Suez . . . N. H. Beyts.

Française

(*5, Rue Adib*)

Président honoraire . . . . . Le Consul de France.
Président . . . . . F. Bourgeois.
Vice-président . . . . . J. Barbaza.
Secrétaire . . . . . Léopold Jullien.
Trésorier . . . . . L. Tassart.
Membres . . . . . S. Tivoli, T. Suzzarini, L. Escoffier, Fenard, Thierry-Mieg.
Secrétaire-rédacteur . . . . . Ant. Robert.

Hellénique

(*Rue du Patriarcat Grec*)

Président . . . . . Em. Benachi.
Vice-présidents . . . . . D. Theodoraki, Per. Pappadopoulos.
Trésorier . . . . . C. Balanos.
Secrétaire général . . . . . D. Tambacopoulo.
Conseillers. . . . . P. Athanassiou, N. Boyanjis, Const. Grivas, N. Frangoudis, Nicolas Nanopoulos, G. Zervudaki, Gr. Drossos, C. Coromilis, M. Mitsos, E. Pappadopoulo, C. Papas, A. Prazzica, E. Protopapas, M. Salvago, J. Stavridis, M. Sinadinos, J. Tsoulakidis, Const. Parissakis, B. Thomaïdès.
Directeur du bureau et rédacteur du Bulletin mensuel . . . . . C. D. Capralos.

Italienne

(*3, Rue Stamboul*)

Président honoraire . . . . . Le Consul Général d'Italie.
» . . . . . Comm. Luigi Stagni.
Vice-président . . . . . Dr. Clelio Galetti.
Secrétaire . . . . . G. Gilaldini.
Trésorier . . . . . E. Pinto.
Conseillers . . . . . F. L. Romeo, Cav. Alf. Suarès, Comm. F. Baldovino, Ad. Tilche, G. Baracani, Av. B. Pancucci, L. Arnaboldi, Giov. Lumbroso.
Chancelier. . . . . G. M. Fusco.

Russe

(*9, rue église Debbané*)

Président . . . . . Alexandre Petroff.
Conseillers. . . . . E. Mallison, J. Moutafoff, J. Bally.

UNIONS SYNDICALES

CAIRE

Association des Courtiers en Marchandises
(A la Bourse)

Président . . . . . G. Gennaropoulo.
Vice-président . . . . . Ad. Cattaui.
Conseillers . . . . . D. Caralli, D. Adda.
Secrétaire . . . . . D. Lénos.

Association des Courtiers en Valeurs
(A la Bourse)

Président . . . . . Ad. Cattaui.
Vice-président . . . . . D. Caralli.
Trésorier . . . . . E. Cohen.
Membres du Comité . . . . . J. Salinas, Riso Levi, L. Reid, A. Constantinidi.
Secrétaire . . . . . D. Lénos.

Commission de la Bourse des Valeurs du Caire.

Président . . . . . Adolphe Cattaui.
» *suppléant* . . . . . D Caralli.
Secrétaire Trésorier . . . . . E. Cohen.
» » . . . . . Riso E. Levi.
Membres . . . . . D. T. Rowlatt, E. Miriel, A. Spitzer, Moïse Cattaui bey, A. Mortera, J. Salinas, A. Rossano, D. Adda,
Commissaire du Gouvernement . G. Talamas bey.

Syndicat de la Presse Egyptienne
Sièges: Caire - Alexandrie.

Président . . . . . R. G. Canivet
Vice-Président . . . . . Dr. Farès Nimr.
» » . . . . . Sayed Loutfi.
Secrétaire . . . . . Georges Vayssié.
» . . . . . E. di Pompeo.
Trésorier . . . . . G. Haïcalis.
» . . . . . G. B. Takhla.

Union Syndicale des Agriculteurs d'Égypte
(23, Ch. el-Cheikh Aboul-Sebaa)

Présidents honoraires . . . . . Y. K. Agathon bey, M. Poilay bey.
Président . . . . . J. B. Piot bey.
Vice-présidents . . . . . V. Mosseri, Dr. Alfred Eïd.
Secrétaires généraux . . . . . H. Philippar, Hassan Abdel Razek bey.
Trésorier . . . . . Raphaël Abadi.
Membres du Conseil . . . . . Joseph Cattaui Aslan bey, Georges Eïd, L. Jullien, H. Naus, A. Nourrisson, Omar Loutfi bey.
Membres du comité de publications W. Médawar, Hans Mog.

ALEXANDRIE

Alexandria Coal Association

(Rue du Télégraphe Anglais)

Président . . . . . Robert J. Moss.
Vice-président . . . . . Stelio Petsaly.
Conseillers . . . . . R. J. Rolo, W. T. Smith, Roberto Stabile.
Membre suppléant . . . . . F. Bourgeois.
Secrétaire . . . . . A. Fabri.

Alexandria General Produce Association

(Bourse de Minet-el-Bassal)

Président . . . . . P. Fenderl.
Vice-président du Comité A. . . F. de Planta.
Vice-prés. du Comité B. et *Trésorier*. P. W. Carver.

Section cotonnière (Comité A)

U. Amann, F. Andres, K. P. Birley, R. Carver, C. J. Choremi, P. Hahnloser, V. Israel, D. Kahil, H. Lindemann, J. Lumbroso, E. Mallison, B. Tilche, V. Toriel, E. Tschopp (*Conseillers*).

Section des graines et céréales (Comité B)

Ahmed Ayoub bey, C. L. Allemann, S. Barda, H. E. Barker, A. E. Benachi. E. Debourg, V. C. Gallichi, Edwin N. Goar, A. Hazzan, N. Tamvaco. C. Zervudachi.

Association du Commerce d'Importation d'Alexandrie

(4, Boulevard Ramleh)

Président . . . . . S. Welhoff.
Vice-présidents. . . . . F. Hess, V. Naggiar.
Secrétaire . . . . . C. Viterbo.
Trésorier . . . . . D. Rieti.
Conseillers . . . . . Aug. Alby, C. A. Alderson, Th. Cozzica, A. Diab, C. Karam, O. Rothacker, L. Stagni, A. Stross, E. Stross. P. Gerakis, C. Viterbo, Aly Fargali, R. Youssef, Jos. E. de Picciotto.

Bourse des marchandises d'Alexandrie

(5, rue Adib)

Membres de Droit: A. M. Gandur (président), Jean C. Bally Carlo Sofio.
Membres pris sur la liste des courtiers: Ibrahim Arab, Stephi Sinadino, Dimitri Psathy, Jean G. Vitiades (secrétaire-trésorier), P. Augustino, Léon Calamaro.
Membres pris sur la liste des assesseurs commerciaux : F. de Planta, Youssef Mansour, E. Mallison.
Commissaire du gouvernement: Michel Sinadino.

Bourse des valeurs d'Alexandrie

(*5, rue Adib*)

Membres de Droit: Giulio Mortera, Joseph Bekhyt (secrétaire-trésorier); Clément Suarès (président); S. Ritscher, Alfred Nahman.
Membres pris sur la liste des courtiers: Carlo Salinas, Georges Caralli, Rudolf Blattner, Félix Sab. Rossano.
Membres pris sur la liste des assesseurs commerciaux: A. Dickson, L. Escoffier, Baron Jacques de Menasce.
Commissaire du Gouvernement: S.E. Schiarabati pacha.

Corporation des Courtiers en march. de la Bourse d'Alex.

(*5, rue Adib*)

Président . . . . . Charles Sofio.
Vice-président. . . . . Ibr. Arab.
Trésorier . . . . . Léon Calamaro.
Membres . . . . . Jean Bally, Jean G. Vitiades, A. M. Gandur. Stephi Sinadino, Dimitri Psathy, Georges Bekhyt.
Secrétaire . . . . . A. O. Fiteni.

Syndicat Gén. Intern. des Compagnies d'Assurances contre l'Incendie

(*18, Boulevard Ramleh*)

Président . . . . . H. Demirgian bey.
Vice-président. . . . . F. C. Haselden.
Secrétaire . . . . . Ed. Pollak.

Comité du Contrôle

Conseillers. . . . . H. Demirdjian bey, F. C. Haselden, Ed. Pollak, Ed. Maggiar, O. Mors, J. C. Sevastopoulo, Ad. Stross, A. Zahner, H. Carver, F. Roméo, P. N. Caridia.
Membres suppléants . . . . . Aug. Diab, V. Inglo, Kaden, T. C. Rodocanachi, A. Seeger. L. Tassart.

HÔPITAUX, HOSPICES & DISPENSAIRES

CAIRE

The Anglo-American Hospital

(Ghezireh)

President . . . . . Sir Eldon Gorst, K. C. B.
Hon. Treasurer . . . . . F. H. Russell.
Matron . . . . . Miss James.
Sister . . . . . Miss Cressall.
Secretary . . . . . W. D. Priestley.

Asile des Vieillards

(Avenue de Choubrah)

Supérieure. . . . . Sœur Marie Monique.

La Bienfaisante pour soigner les malades pauvres

(Quartier Israélite)

Président d'honneur . . . . . M. Cattaui bey.
» . . . . . E. Green.
Vice-Président. . . . . G. Garbona.
Trésorier . . . . . E. V. Mosseri.
Secrétaire Général . . . . . A. D. Mosseri.
» *adjoint*. . . . . E. D. Mosseri.
Inspecteur Médical . . . . . Dr. Sachs.
» *Civil* . . . . . E. Karmona.
Trésorier Adjoint. . . . . N. Mosseri.
Membres . . . . . Dr. Naggar, Dr. Dorra, Dr. Meyerhoff, Dr. Cohen G. Cattaui, E. Cattaui, J. Mosseri, A. Miris, S. Nahman, M. Ezri.

English Hospital and Victoria Nursing Home

Dr. Milton & Dr. Khayat

(Ch. el-Kassed)

Médecin-adjoint . . . . . Dr. S. Meshaka.
Directrice . . . . . Miss Watkins.
Gardes-malades . . . . . Misses Whiting, Crewe, Baynham. Wilson, Jackson, Lunby, Kulludjian.

Austro-Hongrois

(Abbassieh)

Médecin en chef . . . . . Dr. V. Conrath.
Délégué. . . . . Rudolph Stross.
Supérieure. . . . . Sœur Maria Erspan.

Français

(Abbassieh)

Président d'honneur. . . . . Le Ministre de France.

Français (*suite*)

Président . . . . . Le Consul de France.
Secrétaire-trésorier . . . . . Antoine Bianchi.
Membres du Comité . . . . . J. Barois, Comte de Serionne, B. Muller, L. Pitelle, J. Gérard, Pelissié du Rauzas, Vaast, Comte de Vauvineux, Chassinat.
Médecin en chef . . . . . Dr. F.B. Brossard.
» *adjoint* . . . . . Dr. E. Pupier.

Italien "Umberto Iº"

(Abbassieh)

COMITÉ

(voir Soc. de Bienf. Italienne du Caire)

Chirurgien en chef . . . . . Dr. E. Gaglio.
Médecin en chef . . . . . Dr. R. Tonin.
Chirurgien-adjoint . . . . . Dr. B. Parvis.
» *assistant* . . . . . Dr. E. Naggar.
Médecin-adjoint . . . . . Dr. M. Morpurgo.

Kasr El-Aïni

(Ch. Kasr el-Aïni)

Directeur . . . . . Dr H. P. Keatinge.
Médecins . . . . . Drs. Aly Ibrahim eff., Tewfik Omar, Neguib Mahfouz, Abdel-Fattah Youssef, Aly Ramez Ibrahim, Sayed Abdel-Hamid Soliman, Ismaïl Fahmi Diaï.
Gynécologue . . . . . Dr R. S. Dobbin.
Chirurgien résident . . . . . Dr. Georges Thom.
Médecin résident . . . . . Dr. G. Gunn.
Pharmacien en Chef. . . . . Gaston Flavet.
Matron . . . . . Miss Harrett Lassel.

Maladies cutanées et sexuelles

(Ch. el-Nouby)

Médecin en chef . . . . . Dr. N.Z. Joannidès.
Chef du Laboratoire . . . . Dr. M.H. Oassef.
Médecin Adjoint . . . . . Dr. H. Awad.
Directeur de l'Hôpital . . . . Emile Lorenzo.
Pharmacien . . . . . Aref el-Wideni eff.
» . . . . . Tewfik C. Azar.
Chef infirmier . . . . . Matheos Partalis.

de Choubrah

(Avenue de Choubrah)

Médecin chirurgien . . . . . Dr. G. Voronoff.
Laryngo-otologue . . . . . Dr. H. Maraspini.
Directrice . . . . . Mlle A. Ehrlich.

Victoria des Diaconesses

(Ch. Deïr-el-Banat)

Président . . . . . Ottmar von Mohl.
Trésorier . . . . . G. Blum.
Secrétaire . . . . . Halton bey.
Conseiller . . . . . Rev. Molesworth, D. D.
» . . . . . Rev. Watson D. D.
» . . . . . Dr. Henry.
» . . . . . Dr. Herzbruch.
» . . . . . Cramer
Sœur supérieure . . . . . Laura Morgenroth.
Médecin en chef . . . . . Dr. Wildt.
» . . . . . Dr. Kassab.
» . . . . . Dr. Murison.
Oculiste . . . . . Dr. Farid.
Médecin pour la polyclinique . . Dr. Hildebrandt.

Institution pour les Aveugles

(Zeïtoun)

Président . . . . . A. D. Alban.
Secrétaire honoraire . . . . . R. G. Brunton.
Trésorier honoraire . . . . . E. A. Harrison.
Directeur . . . . . W.R.W. Gardner.

Institut Antirabique ou Institut Pasteur

(A l'Adm. de l'Hygiène Publique)

Directeur . . . . . Dr. Adolphe Bain.
Préparateur . . . . . L. Soulanet.

Ligue de Prophylaxie Sanitaire et contre la traite des blanches

(Ch. el-Noubi)

Président d'honneur . . . . . S.A. le prince Youssef Kamel.
» . . . . . S.A. le prince Ibrahim Hassan pacha.
Vice-président . . . . . S.E. le Dr Comanos pacha.
» » . . . . . Moïse Cattaui bey.
Administrateur-délégué . . . . Dr Alfred Eïd.
Trésorier . . . . . Adolphe Cattaui.
Secrétaire général . . . . . Dr N. Z. Joannides.
» . . . . . Dr Abdel-Aziz Nazmi bey.
Inspecteur général . . . . . D. J. Caralli.
Membres Conseillers . . . . . H Naus, Kourchid bey, Ugo di G. Luzzatto, Elias Awad bey, F. Laloë, Khalil Ibrahim bey.

Hospice des Aliénés

(Abbassieh)

Directeur . . . . . Dr. John Warnock.
Sous-directeur . . . . . Dr. H. Dudgeon.
Médecins . . . . . Drs Hamed Zahran, Mahmoud Ibrahim, Sélim Ibrahim, Mohamed Fouad, eff. Mohamed Charaoui Bassiouni, Néguib Iskandar.
Intendant matron . . . . . P. Keith.

ALEXANDRIE

Alexandria Merchant Seamen's Home

(Quai E., Marina)

General Committee

Président . . . . . H.B.M.'s Consul General
Honorary Treasurer . . . . . J. K. Clarkson.
Members . . . . . Amiral H. R. Robinson, R. N., H. E. Barker, Rev. H. P. Reid, R. Lang Anderson, A. Buchanan, M. A., John Ross, Major R. Pringle, E. G. C. Moss, The Ven. Archdeacon, A. Ward M. A.
Honorary Secretary . . . . . R. C. Crafton.
Executive Committee . . . . . Rev. Reid, Clarkson Crafton, Amiral H. R. Robinson.
Resident Manager of the Home . W. O. Endacott.

Asile Philanthropique Intern. «Rudolph»

(Rue Port-Est)

Comité

Président . . . . . P. W. Carver.
Membres . . . . . L. Escoffier, Hugo Lindemann, Baron Jacques de Menasce, Juge Lionel Sandars, Michel Sinadino, Luigi Stagni.
Directeur . . . . . Rev. Père P. Rudolph.

Clinique de la Société de Bienfaisance Italienne

(25, Rue Mosquée Attarine)

Médecin en chef . . . . . Comm. Dr. Torella.
Médecins adjoints . . . . . Chev. Dr. Colloridi, Dr. Borghi, Dr. Tozzi-Condivi.
Assistant . . . . . A. Orfanelli.
» . . . . . Mme A. Orfanelli
Secrétaire . . . . . Alb. Piattoli.

Austro-Hongrois

(Rue Aly bey el-Gogo, Moharrem bey)

Président Honoraire . . . . . Le Consul Austro-Hongrois.
» . . . . . Alfred Campos.
Secrétaire . . . . . Dr. Oscar Stross.
Trésorier . . . . . Baron Edmond de Menasce.
Econome . . . . . Gustave Stross.
Membres . . . . . Dr. Alpar, Dr. Osborne, Ed. Pollak, Youssef Salama.
Médecins . . . . . Dr. Axisa, Dr. Calzolari, Prof. Pinto.

Communauté Héllénique

(Rue de l'Hopital Grec)

Médecin en chef . . . . . Dr. A. Valassopoulos.
» *remplaçant* . . . . . Dr. S. Sophianopoulo.
» *assistant* . . . . . Dr. E. Parodi.
» . . . . . Dr. P. Trehakis.
» *remplaçant* . . . . . Dr. G. Afenduli

Communauté Hellénique (*suite*)

Médecin assistant . . . . . Dr. D. Kabosi.
Chirurgien en chef . . . . . Dr. A. Pétridis.
Remplaçant . . . . . Dr. M Tsatsamis.
Assistant . . . . . Dr. P. Papadakis.
Médecin . . . . . Dr. V. Funaro.

Polyclinique

Chef médecin . . . . . Dr. N. Tsamis.
Assistants . . . . . Drs. A. Panayotatou, A. Ralli, N. Akestoridis.
Polyclinique otologue . . . . . Dr. C. Geannacopoulos.
» *oculiste* . . . . . Drs. G. Jacovidis, D. Demetriadis, G. Hazzopoulos.
Laboratoire bactériologique . . . Dr. G. Calvocoressi.
Médecins internes . . . . . Drs. G. Haleplis, G. Royritis, G. Melanitis.
Directeur de l'hôpital . . . . Georges Christakis.
Caissier . . . . . N. Vlatakis.
Secrétaire . . . . . A. Constantinou.
Pharmacien . . . . . A. Michalopoulos.

Diaconesses Allemandes

(Hadra, vis-à-vis les Prisons)

Président . . . . . Le Consul d'Allemagne.
Membres . . . . . Dr. P. A. Gatzky, Dr. A. Morrison, Rev. H. Buck, H. Barker, Fr. Hess, F. de Planta, H. Lindemann, R. J. Moss.
Supérieure . . . . . Sœur Dora Brooke.

Européen

(1, Rue Sidi el-Metwalli)

Président . . . . . Le Consul d'Italie.
Vice-président . . . . . A. Stross.
Trésorier . . . . . L. Escoffier.
Membres . . . . . Le Rev. P. Gardien de Terre-Sainte, Le Supérieur des Lazaristes, Le consul de France, L. Stagni, Poilay bey, E. Eeman, P. Fenderl, A. Diab, F. Bourgeois, C. Pruniere, Le Consul d'Autriche-Hongrie, A de Pitner, Degiardé.
Médecins . . . . . Drs. H. Legrand, Comm. Torella, A. Osborne, A. Lombardo, P. Modinos, H. Tawa.
Supérieure . . . . . Sœur Marie Collet.

Gouvernement

(Rue de l'Hôpital Egyptien)

Directeur . . . . . Dr. C. M. Ekins.
Chirurgien . . . . . Dr. Prof. Kartulis.
» *gynécologue* . . . . Dr. Jones Webb.
Oculiste . . . . . Dr. A. Osborne.
Dermatologue . . . . . Dr. A. Alpar.
Docteur assistant . . . . . Dr. Wahba Nazmi.
Assistants Internes . . . . . Drs. Farah Saad, Shefik Stino, Abdel-Aziz Hilmy.
Matrone . . . . . Miss Warlaw.
Pharmaciens . . . . . Jean Sultanakis, Mahmoud Sami.

Israélite

Fondation Béhor de Menasce

(40, rue Moharrem bey)

Président . . . . . Baron Félix de Menasce.
Econome . . . . . Alex. Padoa.
Conseillers . . . . . Benoît Tilche, Joseph B. Salama.
Médecin en chef . . . . . Dr. G. Valensin.
Médecins assistants . . . . . Dr Levi, Dr. Sgouros.
Médecin suppléant . . . . . Dr. R. Camerini.
Chirurgien en chef . . . . . Dr. M. P. R. Latis.
Chirurgiens assistants . . . . Dr. Salama, Dr. Menasce.
Chef de la clinique . . . . . Dr. Borghi.
Oculistes . . . . . Dr. D. Demetriadis, Dr. Cassimatis.
Directrice . . . . . Diana Levi.
Otologues & Dermathologues . . Drs. A. Alpar, I. Kornfeld.

Militaire Anglais

(Ras el-Tin)

Officers in charge . . . . . Lt. Col. H. Knaggs, R.A.M.C., Capt. G. H. Rees, R.A.M.C.

Institution pour les Aveugles

(Rue Cheikh Aly el-Lessi)

Président . . . . . J. G. Atkin.
Secrétaire hon. & Trésorier . . J. G. Hewett.
Directeur . . . . . James Gongs.
Membres . . . . . Dr. A. Osborne, M. Dawson, M. Finney, M. Humphreys, M. Anastassi, M. Strologo.

Maison de Maternité

(36, Rue Ismaïlieh, Moharrem bey)

Médecin . . . . . Dr. Comm. A. Torella.
» . . . . . Dr. Prof. C. Pinto.
Directrice . . . . . Ester Antoni.

Orphelinat Benachi

(Station Chatby)

Président d'honneur . . . . . Emm. A. Benachi.
Présidente . . . . . Mme Virginie Emm. A. Benachi.
Vice-présidente . . . . . Mme Georges Palivachi.
» » . . . . . Mme Ar. Valassopoulo.
Membres du Conseil . . . . . Mmes E. Angelou, N. Tsami, Ant. Benachi, Th. Papadopoulos, Const. J. Choremi, D. Theodorachi, D. Avloniti, M. Salvago, P. Calogeropoulo, N. Paraskeva.
Trésorière . . . . . Mlle A. C. Rodocanchi.
Directeur . . . . . N. Tsolekides.
Directrice . . . . . Zilda Coskina.

Victoria House

(Rue de l'Hôpital Indigène)

Président honoraire . . . . . L. Cameron, Consul Gén. d'Angleterre.
Secrétaire . . . . . Rev. L. Fry.
Trésorier . . . . . P. W. Carver.
Membres . . . . . E. W. P. Foster, G. B. Alderson, J. E. Cornish, Dr. Morrison, L. Sandars, Rev. E. H. Blyth, Mme D. Allen, Mme S. H. Carver, Mme R. P. Carver, Mme Archdeacon, Mme Ward, Mme Borton, Mme Dickson, Mme Hopkinson.
Directrice . . . . . Mlle E. Downey.

Asile des Vieillards (Kaiser Wilhelm Heim)

(9, Rue d'Allemagne)

Tenu par les Sœurs de St.-Charles Boromé.

LOGES MAÇONNIQUES

Grande Loge Nationale d'Egypte

Gr.·. Maitre . . . . . S.E. Idris Bey Ragheb.
Gr.·. Sec.·. . . . . . Ath. C. Garofallo.

Or.·. du Caire

En arabe: Hayat Misr, Sabat, Eslah, Hafa, Hekma, Ouefah, El-Wafa, Misr, Misbah el-Chark, Moustakbel Misr, Al-Adab, Samaret el-Adl el-Said, Al-Souraya, Rod al-Hekma, Hefz al-Wedad, Al-Samah.
En Français: Hiram. L'Humanité.
En Anglais: Idris Ragheb, Corinthian, Friendship, Rising Sun, Edward VII, United Service of Cairo.
En Allemand: Friedrich der Grosse.
En Italien: Ramses II, Sphinx, Solidarità.
En Turc: Arrarat.
En Grec: Constantin le Grand, Platon, Socrate, Hellade.

Or.·. d'Alexandrie

En Arabe: Al-Istikal, Hayat Iscandaria, Al-Mohabba, Al-Chahan.
En Anglais: United Service of Alexandria.
En Français: La Réforme.
En Italien: Italia.
En Allemand: Germania.
En Grec: Hermes.
Or.·. de Benha: Benha.
Or.·. de Hélouan: Chams Helouan.
Or.·. de Mansourah: Ittehade.
Or.·. de Mit-Ghamr: Kawkab el-Barrein.
Or.·. de Port-Said. Moltaka el-Bahrein.
Or.·. de Tantah. Samaret el-Ittihab, Waslet el-Ittihab.
Or.·. de Zagazig. Roh Masr.

Grand Orient National d'Egypte

Président du Conseil de l'Ordre . S.E. Idris Bey Ragheb.
Gr.·. Chanc.·. . . . . . Ath. C. Garofallo.

Sup.·. Cons.·. d'Egypte et Dépendances

Souv.·. Gr.·. Com.·. . . . . S.E. Idris Bey Ragheb.
Gr.·. Secr.·. Gén.·. . . . . . N.N.

Grand Orient d'Egypte

Fondé le 1er Mai 1908, constitué transitoirement
Loge "Le Caire" Or.·. du Caire travaillant en Français, adresse B.P. 1235.

District Grand Lodge of North Africa, M.M.M.

District Grand Master . . . . Sir F. Reginald Wingate Pacha, K.C.B., K.C.M.G.
District Grand Secretary . . . Th. M. Chinn.

District Grand Lodge of Egypt and Sudan

District Grand Master . . . . Sir F. Reginal Wingate Pacha, K.C.B., K.C.M G.
District Grand Secretory . . . Major Tucker.

G.·. L.·. of England

Or.·. of Caire.·. Bulwar Lodge, Grecia Lodge (*en langue Anglaise*) Star of the East (*en langue arabe*).

Or.·. of Alexandria, Edward Albert, Zetland Lodge (*en langue anglaise*).

Or.·. de Port-Said, Pelusium, Delta (*en langue anglaise*).

G.·. L.·. de France

Or.·. du Caire

En Français: «La Sincérité».
En Français: «Osiris» adresse B.P. 1317.
En Italien: «Stella d'Oriente».
En Arabe: El-Adl «Le Droit». B.P. 713.
Or.·. d'Alexandrie: « Socrate » (*en langue Française*).
Or.·. de Porte-Said : «Union des Deux Mers» (*en langue Française*).
Or.·. de Zagazig: « Nour El-Chark » (*en langue arabe*).

G.·. O.·. de France

Or.·. du Caire: « Le Nil » (*en langue Française*).
Or.·. d'Alexandrie: « Les Pyramides » (*en langue Française*).
Or.·. de Mansourah. « Les Amis du Progrès » (*en langue Française*).

G.·. O.·. de Grèce

Or.·. du Caire: «Isis» (*en langue Grecque*).

Or.·. d'Alexandrie : «Alexandre Le Grand» (*en langue Grecque*).

S.·. G.·. O.·. d'Italia siégeant à Rome

Or.·. du Caire: Il Nilo, Mazzini, Le Cinque Giornate.

Or.·. d'Alexandrie: Nuova Pompea, Cincinnato 1°, Cincinnato 2°, Giordano Bruno, Mizan el-Adle, Severa.

G.·. O.·. de Roumanie

Or.·. du Caire: «Morou» (*en langue Française*).

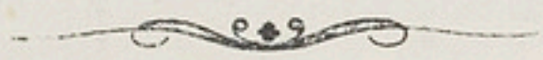

NOTRE

IMPRIMERIE

30, Rue Kasr-el-Nil, 30

LE CAIRE

est la seule en mesure

d'exécuter

SOIGNEUSEMENT

et rapidement

tous imprimés à des prix très-bas

par rapport au travail

Lettres - Factures - Memorandums
En-têtes de Lettres - Cartes de Visite
Revues - Mémoires - Brochures
Affiches en Couleurs - Programmes
- - - Imprimés en tous genres - - -

Société Anonyme Egyptienne de Publicité

Boite Postale 465 *Téléphone N. 1975*

2me PARTIE

ADRESSES

Caire	page	469	Damiette	page	1090	Minieh	page	1146
Héliopolis ...	»	766	Facous.....	»	1094	Mit Ghamr...	»	1151
Hélouan	»	771	Fayoum	»	1097	Port-Said....	»	1155
Alexandrie ..	»	793	Guergueh....	»	1104	Simbellawein .	»	1181
Assiout	»	1055	Ismailia	»	1108	Sohag	»	1184
Assouan.....	»	1064	Keneh	»	1112	Suez.....	»	1188
Benha	»	1067	Louxor.....	»	1117	Tantah.....	»	1199
Beni-Souef ..	»	1074	Mansourah...	»	1121	Zagazig	»	1219
Chébin el-Kom	»	1079	Mehalla Kébir.	»	1140	Zifta	»	1232
Damanhour ..	»	1083	Minia el-Kamh	»	1144	Autres Villes.	»	1236

Pour les abbréviations voir page 17

THE SOLE MAKERS OF
ENAMELLED IRON
STREET PLATES, VAN PLATES,
HYDRANT PLATES,
FACIAS, SWING SIGNS,
REFLECTORS
& ENAMELLED COPPER LETTERS &c.
Nothing too Large. Nothing too Small.
SINGLE SIGNS & TABLETS PROMPTLY DELIVERED.
H. MARGOSCHES
PLACE S. CATHERINE
TELEPHONE - 1132 - ALEXANDRIA
BADGES ENAMELLING A SPECIALITY.

FATTUCCI FIGLI & Co

Sanitary Engineers
and General Contractors.

CONTRACTORS TO THE EGYPTIAN GOVERNMENT

HOT WATER & STEAM HEATING

Speciality in Drainage disposal Works.

Septic Tanks & Filters.

Artesian Wells bored for Agricultural
and Drainage purposes.

ESTIMATES & PLANS FREE ON APPLICATION

Works carried out under competent technical supervision.

OFFICES & WORKSHOPS

Opposite Abbas Theatre

Stores Sahel, BOULAC

TELEPHONE 988 *Telegraphic Address:* **FATTUCCI**

TOUS les imprimeurs peuvent
faire de bons clichés
en appliquant les méthodes de la Fonderie CASLON

AUCUN TOUR DE MAIN
FLANS PRÉPARÉS D'AVANCE
NI MYSTÈRE :: NI COMPLICATION

La clicherie complète : fr. 650
avec tout le matériel et les produits pour marcher longtemps
Nous nous chargeons de faire des installations de clicherie de toute importance

FONDERIE
CASLON
13, rue Ste-Cécile
PARIS

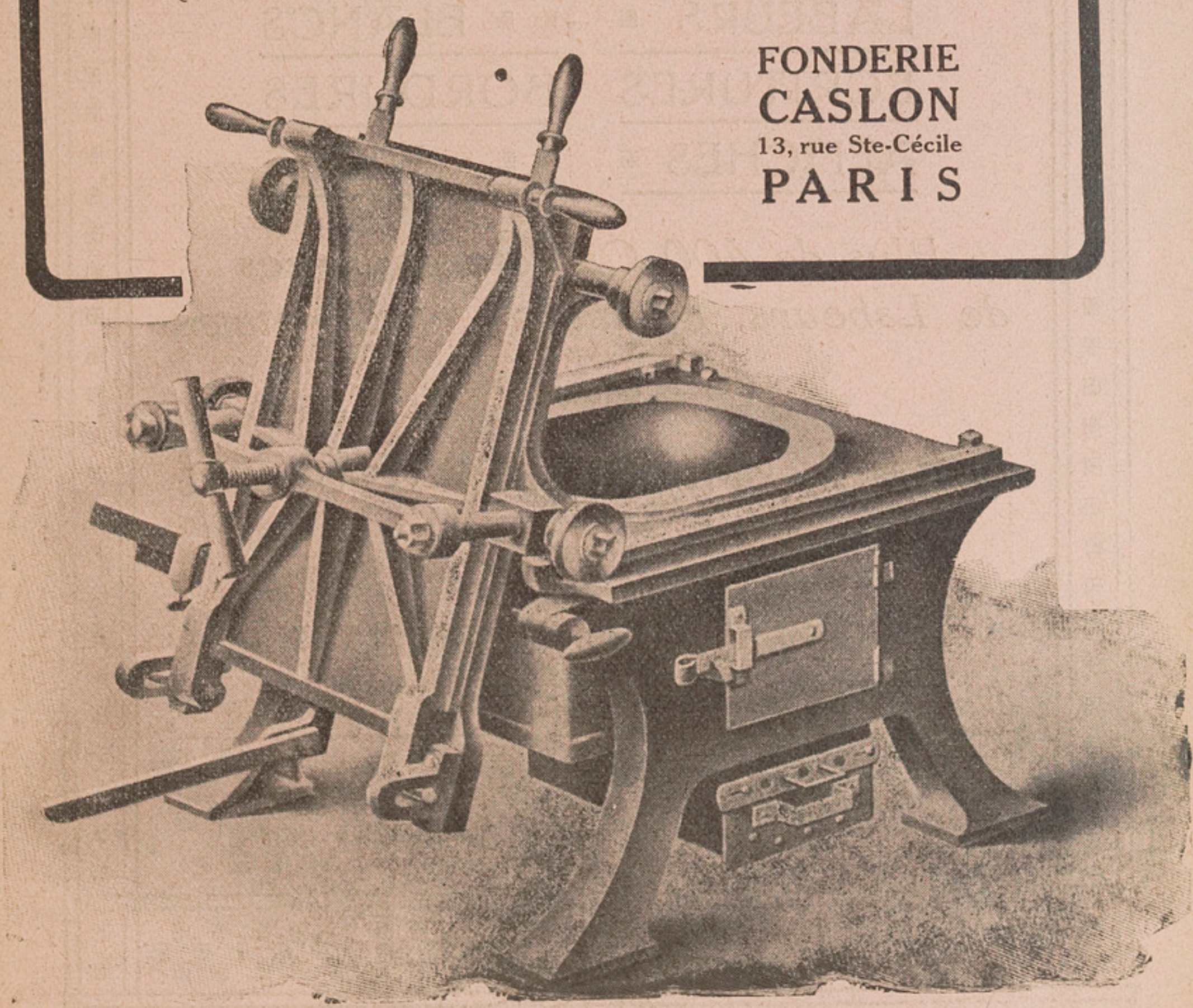

GRANDS PRIX : Hanoï 1902 - St-Louis 1904 - Liége 1905 - Milan 1906
MEMBRE DU JURY — PARIS 1900 — HORS CONCOURS

Fonderie Typographique

DEBERNY & Cie

58, Rue d'Hauteville - PARIS

Téléphone 109-42 Adresse Télégraphique : FONDEBERNY-PARIS

FANTAISIES VIGNETTES
LABEURS BLANCS
ÉCRITURES BORDURES
AFFICHES FILETS

Plus de 400 Caractères Grecs de Labeurs, Fantaisies et Écritures

CLICHÉS - MÉDAILLES - ATTRIBUTS

INSTALLATIONS D'IMPRIMERIES
Envoi franco de Devis et Spécimens sur demande

Succursale et Dépôts en Egypte
ALEXANDRIE
Derrière la National Bank
LE CAIRE
Rue Mazloum Pacha
Immeuble Mazloum, Magasin N° 8

ETABLISSEMENTS

Marinoni

CONSTRUCTEUR - MÉCANICIEN

96, Rue d'Assas, PARIS

Fournisseur des Ministères,
de la Banque de France, des principaux Journaux, etc.

EXPOSITIONS UNIVERSELLES PARIS 1889 ET 1906
LIÈGE 1905
Hors Concours — Membre du Jury

EXPOSITION INTERNATIONALE MILAN 1906
Grand prix

EXPOSITION COLONIALE MARSEILLE 1906
Hors Concours

EXPOSITION INTERNATIONALE BRUXELLES 1907
Hors Concours

EXPOSITION INTERNATIONALE DE LONDRES 1908
Grand prix

Machines pour Typographie
Lithographie
Phototypie

Presses à Réaction
Rotatives pour Journaux

16,000 MACHINES VENDUES

VASCO BIGIAVI, Agent général pour l'Egypte

B.P. 249 **LE CAIRE**

FONDERIE DE CARACTÈRES

G. Peignot et Fils

14, Rue Cabanis, PARIS

TÉLÉPHONE : 823-86 Télégr. : TYPOPEIGNOT PARIS

﴿حكايات الملك شهر ياروأ خيه الملك شا ه زمان﴾

﴿حكى﴾ والله أعلم وأحكم وأغز وأكرم أنه كان قيما مضى
وتقدم من قديم الزمان وسالف العصر والأوان ملك من ملوك
ساسان بجزائر الهند والصين صاحب جند وأعوان وخدم وحشم
وكان له ولدان أحدهما كبير والآخر صغير وكانا فارسين بطلين
وكان الكبير أفرس من الصغير وقد ملك البلاد وحكم بالعدل بين
العباد وأحبه أهل بلاده ومملكته وكان اسمه الملك شهريار وكان
أخوه الصغير اسمه الملك شاه زمان وكان ملك سمر قند العجم
ولم يزل الأمر مستقيما فى بلادهما وكل واحد منهما فى مملكته
حاكم عادل فى رعيته مدة عشرين سنة وهم فى غاية البسط
والانشراح ولم يزالا على هذه الحالة الى أن اشتاق الملك الكبير
الى أخيه الصغير فأمر وزيره أن يسافر اليه ويحضر به فأجابه
بالسمع والطاعة وسافر حتى وصل بالسلامة ودخل على أخيه

Spécimen du corps 16 de notre Caractère "ISLAM"
dont les corps 12 et 24 sont en gravure.

Sortes Grecques dans nos Séries les plus courantes.

AGENTS POUR L'ORIENT :

Égypte : VASCO BIGIAVI P. O. Box 249 CAIRO

Turquie d'Europe : COENCA FRÈRES Kutchuc Aboud Effendi-Ham, n° 3 STAMBOUL

Smyrne : JAHIEL & JOSSUA IMPORTATION

PAPETERIES P. PRIOUX & Cie

PARIS - 1, 3 et 5, Impasse Reille.

LONDRES - 97, Queen Victoria Street.

Maison à CHRISTIANA (Norvège)

DÉPARTEMENT-EXPORTATION

5 bis, Rue du Louvre, 5 bis

USINES A
- NANTERRE.
- BESSÉ-sur-BRAYE.
- CORVOL-L'ORGUEILLEUX.
- LERY.

PAPIERS EN TOUS GENRES

Journal - Impression - Écriture - Cigarette

Papiers couchés et surglacés - Papiers d'emballages - Cartons

Succursale et Dépôts en Egypte

ALEXANDRIE
Derrière la National Bank

LE CAIRE
Rue Mazloum Pacha,
Imm. Mazloum, Magasin N° 8

P. ANTOMARCHI, Directeur

PAPETERIES DE LANCEY (Isère)

SOCIÉTÉ ANONYME DES

USINES BERGÈS

Au Capital de 2.250.000 francs

SIÈGE SOCIAL, Administratif et Commercial à

LANCEY (ISÈRE)

DÉPOT A LYON
7 et 9, Rue Molière

AGENCE A PARIS
55, Boulevard Sébastopol

AGENCE A ALGER, *20, Rue Michelet*

Papiers blancs et couleurs, fins et mi-fins pour écriture et impression. — Affiches et Parcheminés. — Surglacés pour Simili-Gravure. — Spécialité pour catalogues. — Teinté pour Editions. — Feuilletons blancs et couleurs.

Important assortiment permettant les livraisons rapides

PRODUCTION JOURNALIÈRE: 55.000 KILOGS

Agents pour l'Egypte:

DAJAN & ORVIETO

Boîte Postale 718 — LE CAIRE.

Etablissements J. VOIRIN

Maisons Réunies:

J. VOIRIN, DUTARTRE, BARRE & PAYET

Société Anonyme au capital de

2,750,000 francs

SIÈGE SOCIAL
15, 17, 21, rue Mayet — PARIS

USINES
à PARIS et MONTATAIRE

Machines à imprimer en blanc, à retiration, à encrage plat et cylindrique, à grande vitesse et chromotypographiques

Machines lithographiques en tous formats.—Roto-métal.

Presses à bras litho
Pédales perfectionnées et à encrage cylindrique "Héraclès".
Moteurs électriques

SUCCURSALE ET DÉPOTS EN EGYPTE

ALEXANDRIE
Derrière la National Bank

LE CAIRE
Rue Mazloum Pacha,
Immeuble Mazloum, Magasin N° 8

P. ANTOMARCHI, Directeur

CHANTIERS AUTO-MARITIMES "GIRONDE"

SOCIÉTÉ DU MÉDOC-GARAGE

38, Rue Poyenne — BORDEAUX

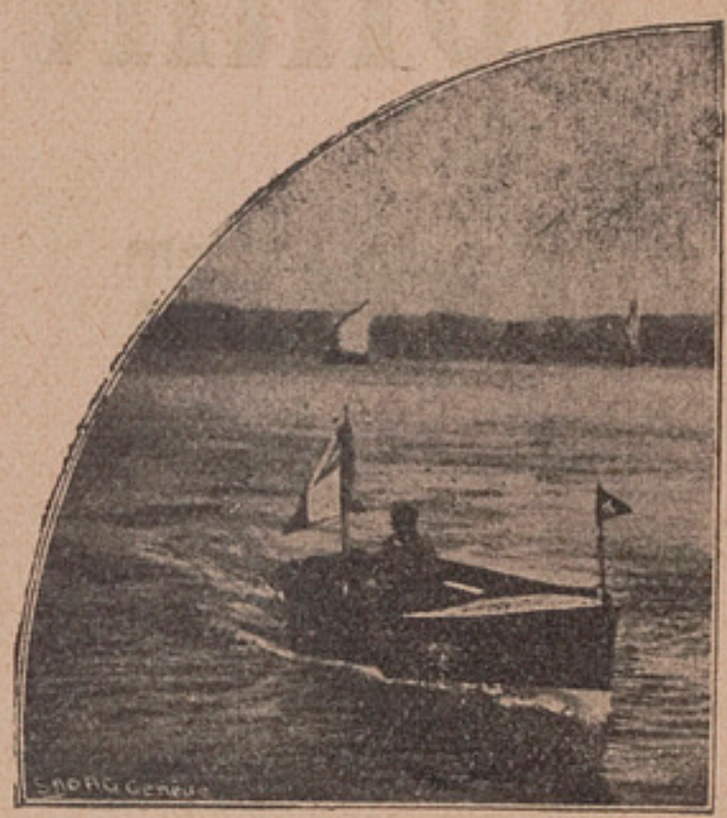

Ce cliché représente le canot-automobile de 4 m. à 1000 frs., en marche.

Les plus hautes récompenses aux Expositions

CONSTRUCTION DE

CANOTS-AUTOMOBILES

Groupes Moteurs et Coques

Type **A.** Vendu complet. Prix 1.000 francs.
» **B.** Longueur 5 m. » 1.500 »
» **C.** » 6 m. » 2.000 »
» **D.** VEDETTE DE HAUTE MER pour Officiers de port, Coloniaux, Remorquage, etc. Très fort bateau 7 m. de longueur. Prix 3.500 frs.

125 BATEAUX VENDUS DEPUIS 5 ANS

CATALOGUE ILLUSTRÉ PAR COURRIER

CANOTS DE TOUTES FORMES ET TOUTES GRANDEURS

DEVIS ET PRIX SUR DEMANDE

Agence exclusive des moteurs "**FULTON MARIN**"

Annuaire du Commerce

et de

l'Industrie de Belgique

Indicateur de toutes les Administrations Publiques de la Magistrature, des Commerçants, Industriels, Agriculteurs, etc.

61E ANNÉE — 1910

MERTENS, Editeur

BRUXELLES, 14, RUE D'OR

AUTOMOBILES

GRANDS GARAGES D'EGYPTE

SOCIÉTÉ ANONYME

CAPITAL L.E. 66.040

LE CAIRE

Chareh Madrassa El Fransawia

Téléphones Nos 30-51 & 30-52

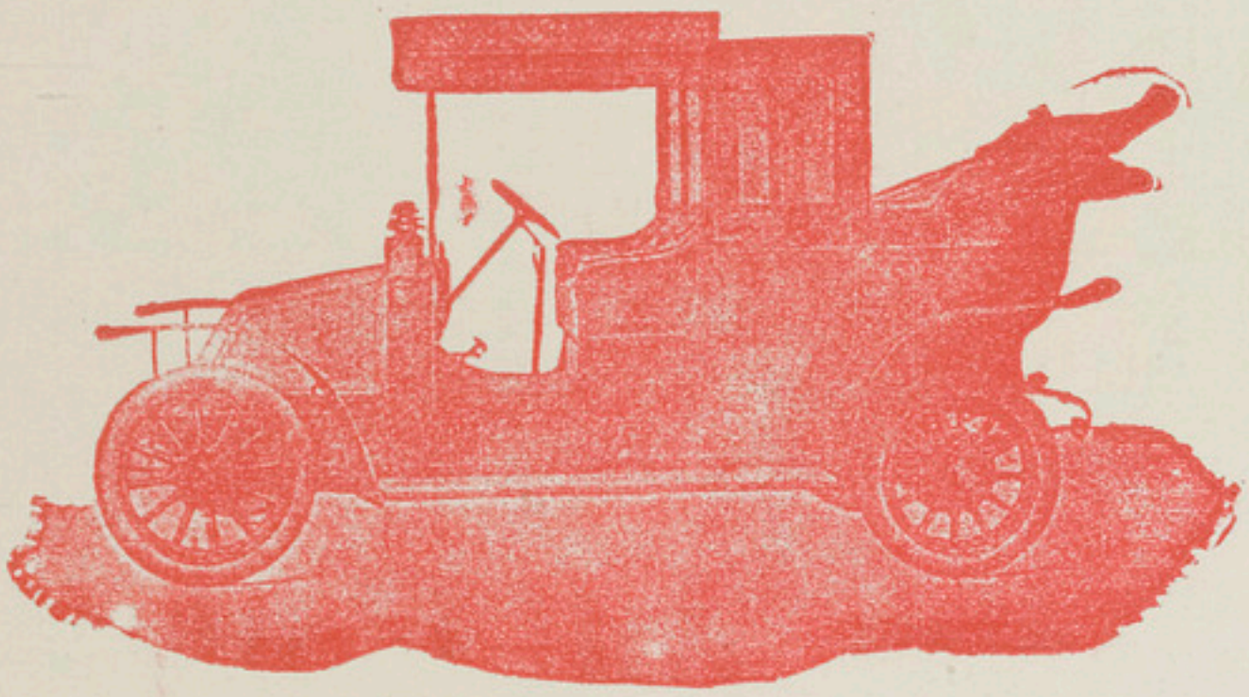

GARAGE, VENTE, LOCATION

et ENTRETIEN d'AUTOMOBILES

Agents Exclusifs des Automobiles RENAULT

Pièces de rechange. Accessoires.

PNEUMATIQUES MICHELIN

TAXIMÈTRES

Prime exceptionnelle aux Souscripteurs pour 1912

A L'EGYPTIAN DIRECTORY

"LA VILLE LUMIÈRE"

PARIS

SES MERVEILLES INCONNUES

LE VIEUX PARIS ET LE PARIS MODERNE

Avec tous ses monuments, sous tous ses aspects, en gravures magnifiques, en explications claires et étendues.

Cette œuvre splendide, ce gros volume doré sur tranches du poids de trois kilos, relié sous couverture peau crocodile, constitue le plus bel ornement d'une bibliothèque.

Nous offrons le magnifique volume **"La Ville Lumière"** d'une valeur de **vingt francs** aux 500 premiers souscripteurs pour l'**Egyptian Directory** année **1912** aux prix désiroire de

P. T. 10

à condition par eux de nous verser intégralement le montant de leur souscription au Directory.

Pour recevoir donc **de suite** franco domicile "La Ville Lumière" il suffit que nos souscripteurs nous envoyent leur adresse exacte avec P.T. 70 (dont P.T. 60 représentent le coût du **Directory**).

Société Anonyme Egyptienne de Publicité

Le Caire, 30, Rue Kasr-el-Nil

Agence d'Alexandrie: Rue Chérif Pacha

LE CAIRE

Le Caire (appelé El-Kahira, Masr el-Kahira ou simplement Masr) est situé par 30° 6' de lat. Nord et par 28° 55' de longit. Est de Paris, sur la rive droite du Nil, à environ 20 kilomètres au sud du point où le fleuve se bifurque pour former les branches de Rosette et de Damiette.

Le Caire est la plus grande ville d'Afrique et du monde arabe. C'est la résidence du Khédive et le siège des autorités supérieures et des administrations.

D'après le récensement de 1907, elle comptait 654.476 habitants (y compris Hélouan), composés d'Egypto-arabes, Berbérins, Coptes, Grecs, Turcs, Arméniens, Juifs et étrangers. Il est cependant généralement admis que beaucoup d'omissions ont été faites et que le chiffre réel de la population doit être bien supérieur.

La ville présente le plus grand contraste entre les parties qui ont conservé tout leur cachet oriental et les quartiers européens qui en font une capitale des plus modernes.

D. ZARIFIS

EXPERT COMPTABLE ET AGENT D'AFFAIRES

P.O. Box 1101 — Téléphone 14-38

LE CAIRE — Rue Madabegh N° 23 (Maison TABET) — EGYPTE

COMPTABILITÉ:

Clôture d'anciens et ouverture de nouveaux registres.
Expertises et contrôles comptables de toute nature.
Conseils et renseignements sur toute question comptable.
Projets et formation de Sociétés de commerce ou d'industrie.

AFFAIRES:

Arbitrages — Arrangements — Concordats à l'amiable
Liquidations — Hypothèques — Prêts sur gages.
Recouvrements — Renseignements — Représentations, etc., etc.

Adresse Télégraphique: **DZAROS, Caire.**

GIUSEPPE NISTRI

ENTREPRENEUR de PEINTURE

DECORATION

PAPIERS-PEINTS

Spécialité d'enseignes. Vitraux d'art

CAIRO

Sharia Gamah Charkass

B.P. 1179 Adresse Télégraphique: PAINDECO

Nomenclature

des

principales rues du Caire

par ordre alphabétique

(La lettre d. signifie district)
(La lettre pl. signifie place)

A

Abbas, d. Abdine et Waili, de la conjonction des rues Mariette pacha et Ch. Teret el-Ismaïlieh au Ch. el-Abbassieh à côté de la caserne de l'Infanterie Egyptienne.

Abbas pacha Hilmi, d. Abdine, du Ch. Kasr el-Aïni au Ch. el-Falaki.

Abbassieh, d. Waili, du rd.-pt. Zaher au passage à niveau du Chemin de Fer Elect. d'Héliopolis.

Abdallah, d. Bab el-Charieh, entre Ch. Souk el-Khachab et Ch. el-Tawachy.

Abdel-Assim, d. Waili, entre Ch. Abbassieh et Midan Mouled el-Nabi.

Abdel-Aziz, d. Abdine, du coin Sud de la pl. Ataba el-Khadra au Ch. Abdine.

Abdel-Daïem, d. Abdine, entre les Ch. Bostane et Cheikh Rihan.

Abdel-Hakk el-Sombati, d. Mousky, de la pl. de l'Opéra à la r. anc. Zaptieh.

Abdel-Hamouli, d. Waili, du Ch. Abdel-Wahab el-Chanawani au Ch. Sélim Abdou jusqu'au désert de Mouled el-Nabi.

Abdel-Hassan, d. Mousky, de Ch. Mousky à la ligne du Tramway de Khalig el-Masri.

Abdel-Moneim, Guizeh, de l'av. des Princes au Ch. Boulak-Dakrour.

Abdel-Moneim, d. Abdine, du Midan Madbouli au Ch. Emad el-Dine.

Abdel-Rehim el-Demerdache, d. Waili, du Ch. Abbassieh au Cimetière Mohamétan.

Abdel-Wahab el-Chanawani, d. Waili, du Ch. el-Abbassieh (interrompue par le Sibil el-Khazindar) au dépôt des Tramways.

Abdine, d. Abdine, de la pl. de l'Opéra au Midan du même nom, en face du Palais Khédivial.

Abdou pacha, d. Waili, des Ch. Bein el-Guinenah et Cimetière Mohamétan à l'angle des Ch. Abbassieh et Saraiate.

Abou Khora, d. Waili, de Ch. Henri Sakakini au Ch. Abbassieh.

Abou el Ela, d. Boulac, du pont du même nom à la berge du Nil ou le nouveau pont de Guezireh.

Aboul-Riche, d. Esbékieh, de Sekket Fagallah à la ligne du Tramway du Ch. el-Zaher.

Abou Taleb, d. Boulac, du Ch. Establet el-Tork au terrain vague qui termine à Haret Charkasse.

Achmaoui (*el*), d. Abdine, du Ch. Abdine au Ch. Abdel-Aziz.

Achrafe, d. Khalifa, des Tombeaux de la r. Khalifa au Bab Sit Nefissa (désert de l'Imam Chafeï).

Acharafieh (*el*), d. Darb el-Ahmar, dans les ruelles adjacentes au Darb Saada.

Ahmed bey Sayed, d. Waili, du Ch. Abbassieh au Midan el-Esbetaliah el-Françawi.

Ahmed bey Taher, d. Gamalieh, près les Gameh Sayedna Hussein et Om el-Gholam.

Aini (*el*), d. Vieux-Caire, du Ch. Gissei à la berge du Nil.

Alfi (*el*), d. Sayeda Zénab, du Ch. el-Koderi au Haret el-Alfi.

Aly pacha Hassib, d. Boulac, de la berge du Nil au Gameh el-Emam.

Aly pacha Ibrahim, d. Darb el-Ahmar, de l'angle de Ch. Moustafa bey Serri et Midan Hilmieh à la ligne du tramway de Mohamed Aly.

Aly pacha Moubarek, d. Darb el-Ahmar, du Ch. Moustafa bey Serri au Ch. Nour el-Zatanieh et Ch. Mougharba.

Aly eff. Taher, Waili-Souk el-Abbassieh, du désert du Cimetière Mohamétan au Ch. el-Abbassieh.

Anaber, d. Boulac, du Midan Said à l'atelier des Chemins de fer de l'Etat.

Ansari, d. Boulac, près du Gameh el-Wasti.

Antikhana, d. Boulac, de l'atelier des Tramways au Ch. Mariette pacha, près de l'école des Religieuses Franciscaines.

Antikhana el-Kadim, d. Boulac. du Sahel el-Ghellal au Ch. Establet el-Torok.

Arbaine, d. Darb el-Ahmar, du Ch. Mohamed Aly au Ch. Moukhtar pacha.

Arabakhana, Esbékieh, du Haret Madrastein au Haret Husseïni.

Ard el-Imam, d. Waili, du Ch. Abbas au Ch. Zaher (interrompue par le Ch. el-Kobessi).

Ard el-Harameine, d. Waili, du Ch. Abbas au Ch. el-Zaher (interrompue par le Ch. Kobessi).

Ataba el-Khadra (pl.), d. Mousky, au Nord, Haret el-Ocely; au Sud, Ch. Abdel-Aziz et anc. Zaptieh; à l'Est, Ch. Mousky et Ch. Souk el-Khodar; à l'ouest Ch. Taher et Ch. Azbak.

Atrak, d. Darb el-Ahmar, près du Gameh el-Azhar.

Atris, d. Sayeda Zénab, du Ch. el-Makam au Midan Sayeda Zenab.

Attar, d. Mousky, du Ch. Mohamed Aly au Ch. Souk el-Khodar.

Azbak, d. Mousky, de l'Ouest de la pl. Ataba el-Khadra à l'angle de Ch. Bosta et du Midan Azbak.

Azhare, d. Darb el-Ahmar, entre le Gameh Azhare et le Gameh Dahab.

B

Bab el-Akhdar, d. Gamalieh, à côté de la mosquée Om el-Gholam.

Bab el-Bahari, d. Esbékieh, entre le Ch. Guinénah et le Ch. Wagh el-Birka.

Bab el-Charieh, d. Bab el-Charieh, de Ch. Souk Gueraia au Darb Mahkameh.

Bab el-Charki, d. Mousky, des angles Ch. Bawaky et Roueï au Ch. el-Bosta.

Bab el-Fetouh el-Barani, d. Bab el-Charieh, de près le Gameh el-Hakim au Bab el-Hussanieh.

Bab el-Fetouh el-Gouani, d. Bab el-Charieh, du Ch. Margouche el-Barrani au Ch. Bab el-Fetouh.

Bab el-Guedid, d. Khalifa, de Ch. Bab el-Walda au Ch. Defterkhana el-Masria.

Bab el-Hadid (pl.), d. Esbékieh; au Nord par la Station des Chemins de fer; au coin Sud-Ouest Ch. Nubar pacha; au Sud-Est, Ch. Clot bey et à l'Est par Ch. Faggalah.

Bab el-Hassanieh, d. Bab el-Charieh, du Bab el-Fetouh au Ch. el-Bayoumi.

Bab el-Khalk (pl.), d. Darb el-Ahmar; au Nord, par Ch. Gameh el-Banat et la ligne du Tram de Ch. Khalig el Masri; au Sud par Ch. Mohamed Aly; à l'Est, par le Ch. Taht el-Rabeh; à l'Ouest par le Gheit el-Edrah et Ch. Momed Aly.

Bab el-Nasser, d. Bab el-Charieh, du Ch. Gamalieh au Cimetière Musulman.

Bab el-Ouazir, d. Darb el-Ahmar, de Ch. el-Mahgar au Ch. el-Tabaneh.

Bab el-Torba, d. Darb el-Ahmar, du Ch. el-Mahgar au Cimetière Bab el-Ouazir.

Baghala, d. Sayeda-Zenab, de Ch. Sadd el-Barrani à la ruelle allant aux «Collines des Décombres».

Baghos, d. Choubrah, près du Ch. Naguib.

Bahlavan, d. Sayeda-Zenab, de Ch. Baghala au Zein el-Abedine.

Bakhoum, d. Choubrah, du Ch. Naguib au Ch. Naoum.

Balaska, d. Abdine, de Ch. Bostane au Ch. Kassed.

Bank el-Watani, d. Abdine, de Ch. el-Madabegh au Ch. Chériffein.

Barad, d. Waili, de Ch. Abbassieh au Midan Esbetalia el-Françawi.

Baramouni, d. Abdine, entre Haret el-Temsah et Haret Cheikh Sabaïn.

Barakat, d. Choubrah, de la ligne du Tram de Choubrah au Ch. Sahel.

Bawaki, d. Mousky, du Midan el-Khazindar au Ch. el-Gohary.

Bayoumi, d. Waili, de Ch. Bab el-Hassanieh au Bab el-Hassanieh.

Bazazra, d. Bab el-Charieh, près du Ch. Baghali et Haret el-Chaslia.

Beidak, d. Mousky, 2me r. à droite de Ch. Abdel-Aziz au Ch. el-Téatro.

Bein el-Guinenah, d. Waïli, de Ch. Abbassieh au Cimetière Mohametan.

Bein el-Harat, d. Esbékieh, de Ch. Clot bey au Ch. Bab el-Bahr.

Bein el-Nahdein, d. Gamalieh, de Ch. Mousky au Ch. Gameh el-Banat.

Beit el-Kadi, d. Gamalieh, de Ch. Nahassine au Mehkémeh Charieh.

Beit el-Mal, d. Gamalieh, de Ch. Ahmed Taher bey, au Ch. Habis el-Rohban près du Gameh Sid Merzouk.

Bekriyah, d. Bab el-Charieh, de Ch. Zaher aux environs de Gameh el-Houreti.

Bendaka, d. Mousky, du Ch. Hoche el-Hine au Ch. Kantaret el-Guédid.

Bir Homos, d. Bab el-Charieh, du Ch. el Roueï à Ch. el-Midan.

Bir Ouataouite, d. Sayeda-Zenab, du Ch. Ezbek au Ch. Ibn Touloun.

Birket el-Fil, d. Sayeda-Zenab, de Ch. Laboudieh au Sikket Birket el-Fil.

Birket Haroun, d. Sayeda-Zenab, du Ch. el-Mazbah au Ch. el-Momtaz.

Birket el-Rathle, d. Bab el-Charieh, du Ch. Habib Chalabi à l'angle des Ch. Zaher et Sabri.

Borg, d. Ezbékieh, de Ch. el-Faggalah au Ch. Bein el-Harat.

Borsa, d. Esbékieh, du Ch. Boulac au Ch. Tewfik.

Bosta, d. Mousky, entre les Midan Azbak et Khasindar.

Bostan el-Guedida, d. Gamalieh, de Ch. el-Chanawani aux environs de Gameh el-Halouaghi.

Bostan, d. Abdine, de Ch. Soliman pacha à la pl. d'Abdine.

Boulac, d. Abdine, du Ch. Kamel (coin du Continental Hotel), à la ligne du Tram du Canal Ismaïlieh.

Boulac-Dacrour, d. Guizeh, de l'angle de l'Octroi et du boul. de Guizeh à la ligne des Chemins de fer.

Boutros pacha, d. Ezbékieh, de Ch. el-Zaher au Ch. el-Hakime.

Bouwara, d. Boulac, du Haret Mahgoub au Madrasset Abbas.

C

Cadi-Fadel, d. Abdine, entre le Ch. Gameh Charkass et le Ch. Kasr el-Nil.

Cattaoui bey, d. Bab el-Charieh, du Midan el-Khazindar au Ch. Roueï.

Chamachergui, d. Choubrah, de la Cabine des Signaux des Chemins de fer au Ch. Bedros.

Chanaouani, d. Gamalieh, du Sikka el-Guédida au désert.

Chaouzlia, d. Mousky, du Ch. Mousky au Darb el-Barabra.

Charabi, d. Darb el-Ahmar, du Patriarcat grec-orthodoxe au Ch. el-Fahamine.

Charaoui, d. Bab el-Charieh, du Ch. Amir el-Giouche el-Barrani au Ch. Koronfiche.

Chawarbi pacha, d. Abdine, entre les Ch. Kasr el-Nil et Manakh.

Cheikh Abdallah, d. Abdine, du Ch. Cheikh Rihane au Ch. Khairate

Cheikh Abou el-Sebaa, d. Abdine, du Ch. el-Manakh au Ch. Gameh Charkass.

Cheikh Aly, d. Boulac, de Ch. Establet el-Tork au Haret Aly Nasser.

Cheikh Aly, d. Abdine, du Midan Kasr el-Doubara au Ch. Koubri.

Cheikh Arbaïne, d. Abdine, du quai des bâteaux du Pont Kasr el-Nil à la ligne du tram de Ch. Kasr el-Eini.

Cheikh Barakate, d. Abdine, entre les Midan Hami et Kasr el-Doubara.

Cheikh Kamar, d. Waili, du coin de Ch. Khalig et Ch. Abbas au Ch. Bab el-Hussanieh.

Cheikh Hamad, d. Bab el-Charieh, entre Haret Gameh el-Ahmar et Ch. el-Cheikh Hamad.

Cheikh Hamza, d. Abdine, du Ch. Soliman pacha (Kasr el-Nil), aux environs du Midan el-Azhare.

Cheikh Maarouf, d. Abdine, de la ligne du tram de Ch. Abbas (Canal Ismailieh), au Ch. Wabour el-Miah.

Cheikh Rihane, d. Abdine, du Midan Abdine à la ligne du Tram de Ch. Kasr el-Eini.

Cheikh Said, d. Choubrah, du Midan Said au Ch. Saptieh.

Cheikh Youssef, d. Abdine, de la ligne du tram de Ch. Kasr el-Eini au Ch. Emad el-Dine.

Cherifein, d. Abdine, entre Ch. Kasr el-Nil et Ch. Gameh Charkass.

Chitty bey, d. Choubrah, du Ch. Gueziret Badrane au terrain vague près du Ch. Enga Hanem.

Choubrah, d. Choubrah, de la Cabine des Signaux des Chemins de fer jusqu'au coin de Ch. Zervudachi et Ch. Choubrah el-Balad.

Clot bey, d. Esbékieh, du coin Nord-Ouest de la pl. el-Khazindar au coin Sud-Est de la pl. Bab el-Hadid.

D

Dabeh, d. Waïli, du Ch. Bayoumi aux environs de Gameh el-Bayoumi.

Dachtoudi, d. Bab el-Charieh, près du Gameh Seidna el-Dachtoudi.

Dakhlieh, d. Sayeda-Zénab, de la ligne du Tram de Ch. Kasr el-Eini au Ch. Falaki.

Daneche pacha, d. Waili, de Ch. Abbassieh au désert de Mouled el-Nébi.

Daouliyah, d. Esbékieh, du Darb el-Ibrahimi au Haret Baradeah.

Darb el-Ahmar, d. Darb el-Ahmar, du Gameh el-Moayad au poste de police du même nom.

Darb el-Bahlawan, d. Sayeda-Zenab, du Ch. Baghala aux collines des décombres.

Darb el-Gamamiz, d. Sayeda-Zénab, du Midan Sayeda-Zénab au Kantaret el-Lekafar.

Darb el-Guédid, d. Mousky, du Ch. Mousky au Ch. Abdel-Hassan.

Darb el-Hosr, d. Khalifa, du Ch. Khalifa au Atfet el-Ayadiah.

Darb el-Massoud, d. Boulac, du Ch. Sidi Nasser au Ch. Madrasset Senaya.

Darb el-Moustafa, d. Bab el-Charieh, du Haret Darb el-Moustafa au Ch. Bir Hommos.

Darb el-Nacharine, d. Boulac, de l'angle Cheikh Farag et Ch. el-Wagha au Darb el-Cheikh Badir.

Darb Saadeh, d. Darb el-Ahmar, de la jonction de Ch. Hammam el-Talaat au Midan Bab el-Khalk.

Dardiri, d. Darb el-Ahmar, du Ch. el-Massabagha (près du Gameh Cheikh el-Dardiri) au Ch. Madrasseh.

Darwiche bey, d. Waili, du Ch. Zohni au Ch. Ismaïl Falaki.

Dawawine (el-), d. Sayeda-Zenab et Abdine, du Ch. el-Moubtadyan à l'angle de Ch. Koubri Kasr el-Nil et Ch. Madabegh.

Defterkhana el-Masri, d. Khalifa, de l'angle de Ch. Bab el-Guidid et Ch. Mahgar à r.-pt. de Bab el-Guidid.

Deir el-Banat, d. Abdine, de la ligne du tram du Canal Ismaïlieh (Ch. Abbas) au Ch. Soliman pacha.

Dessouki, d. Mouski, du Sikket el-Noubi au Ch. el-Roueï.

Deyourah, d. Masr el-Kadima, du Ch. Kantaret Foum el-Khalig au Cimetière copte.

Djellal pacha, d. Esbékieh, du Ch. Emad el-Dine à la ligne du Tram du Canal Ismailieh (Ch. Abbas).

Doubabiah (el-), d. Gamalieh, entre Darb Abdel-Kader et Ch. Bab el-Nasser.

Doubreh, d. Esbékieh, du Ch. Abbas au Ch. Gala.

E

Elemi, d. Boulac, de l'angle Darb el-Matbaah et Abou Ela au Ch. Ouabour el-Françaoui.

Elfi bey, d. Esbékieh, du rd.-pt. Tewfikieh au Ch. Kamel.

Elhami pacha, d. Darb el-Ahmar, de l'angle Ch. Madaress au Ch. Hilmieh.

Eloua, d. Gamalieh, de l'Atfet el-Samak au Ch. el-Achrafieh.

Elwet el-Haggag, d. Boulac, du Ch. Ouabour el-Françaoui (près Gameh Abou Zenab), à un terrain vague près du Gameh el-Elemi.

Elwet el-Kom, d. Mouski, du Ch. Mousky au Ch. Fakhri.

Emad el-Dine, d. Abdine, du Ch. Kantaret el-Dekka au Ch. Nasrieh.

Emrani, d. Boulac, du Ch. Echach el-Nakhle au Atfet Bolfi près du Gameh Sidi Hassan.

Encha (*el*), d. Sayeda-Zenab, du Ch. Kasr el-Eini au Ch. el-Falaki.

Enga Hanem, d. Choubrah, de l'av. de Choubrah au Haret Zouhour.

Eraki (*el*), d. Bab el-Charieh, entre les Atfet el-Soubat et Atfet el-Eraki.

Erian bey, d. Esbékieh, du Ch. Abbas au Ch. el-Fagallah.

Espetalia el-Fransaouia (*el*), d. Waili, du Ch. Abbassieh au Midan el-Espetalia el-Fransaoui.

Establat el-Torok, d. Boulac, du Gameh Abou Ela au Midan Antikhana.

Ezzat pacha, d. Waili, du Ch. Khalig au Midan el-Zaher (près du Gameh Daher Beibars).

F

Faggala (*el*), d. Esbékieh, du côté Est de la pl. Bab el-Hadid à Ch. el-Zaher.

Faggala el-Guedida (*el*), c'est la continuation de Ch. el-Faggala jusqu'au Ch. Souk el-Gueraya.

Fahama (*el*), d. Boulac, de l'Ecole Arménienne au dépôt et fabrique de glace de la Cairo Ice Co.

Fahmi, d. Abdine, de la pl. el-Azhar au Ch. Cheikh Rihane.

Fakhri pacha, d. Mousky, de Ch. Mousky au Ch. Salama.

Falaki (*el*), d. Abdine et Sayeda-Zenab, du Ch. Gameh Charkass au Ch. el-Mobtadyan.

Fekari (*el*), d. Sayeda-Zenab, du Ch. Kasr el-Eini au Ch. el-Falaki.

Fouad, d. Choubrah, du Ch. Choubrah au Ch. el-Kafr.

Fouad Aïrout bey, d. Choubrah, du Gueziret Badrane à un terrain vague près des Ecoles de la Mission Africaine.

Fouatieh (*el*), d. Bab el-Charieh, de Ch. el Roueï à Ch. el-Kharratine.

Foum el-Khalig, d. Masr el-Kadima, du Midan Foum el-Khalig au Madrasset el-Tebb.

G

Gaafar (*el*), d. Waili, du Ch. Abbas au rd.-pt. Ghamrah.

Gait el-Nouby, d. Bab el-Charieh, du Ch. Dessouki au Gameh el-Rouei.

Gala (*el*), d. Esbékieh, entre le Ch. Doubreh et le Ch. Kantaret el-Dekka.

Gamaliyah (*el*), d. Gamalieh, entre les Ch. Bab el-Nasser et Ch. Habis el-Rohban.

Gameh (*el*), d. Darb el-Ahmar, du Haret Hoche Kadam aux collines des Décombres.

Gameh Abdine, d. Abdine, du Ch. Madbouli au Ch. el-Khelonati.

Gameh el-Ahmar, d. Bab el-Charieh, 4me rue à droite de Ch. Clot bey au Ch. el-Fouatieh.

Gameh el-Amr, d. Masr el-Kadima, de la ligne du tram de Ch. Masr el-Kadima à la ligne du Chemin de fer de Hélouan.

Gameh el-Banat, d. Darb el-Ahmar, entre le Ch. Bein el-Nahdein et Midan Bab el-Khalk.

Gameh Charkasse, d. Abdine, du rd.-pt. Soliman pacha au rd.-pt. Bab el-Louk.

Gameh el-Ismailia, d. Sayeda-Zenab, de l'angle de Ch. Khaïrate et Ch. Cheikh Abdallah au Ch. Nasrieh.

Gamil (el), d. Waili, du Ch. Bab el-Hassanieh à un terrain vague près du Ch. el-Sammakine.

Gandour (el), d. Darb el-Ahmar, du Ch. Souk el-Selah au Sikket el-Kazazine.

Ganzouri (el), d. Waili, du Ch. Abbassieh à côté du dépôt de la Cie des Tramways.

Gaouhargiyeh (el), d. Gamalie, entre le Ch. Khordaguia et Ch. el-Nahassine.

Gawhar el-Kaid, d. Sayeda-Zenab, du Ch. Kasr el-Eini au Ch. Mansour.

Gawhari(el), d. Mousky, de Ch. el-Bosta à la pl. Ataba el-Khadra.

Gheit el-Edra, d. Abdine, entre le Ch. Hassan el-Akbar et Midan Bab el-Khalk.

Ghouri (el), d. Darb el-Ahmar, entre Haret Hoche Kadam et Ch. el-Achrafine.

Ghouria (el), d. Darb el-Ahmar, du Ch. Mangalla (interrompue par le Gameh Bibars) au Ch. el-Menagueddin.

Guedida (el), d. Gamalieh, de Ch. el-Achrafine au Ch. el-Khordaguiah.

Gueziret Badran, d. Choubrah, de Choubrah au ligne du Chemin de fer de la Haute-Egypte,

Gueziret el-Guedida, d. Abdine, du Ch. Cheikh Abdallah (interrompue par le Ch. Nassara) aux environ de Ch. Matbaah.

Guinenah (el), d. Esbékieh, de la pl. el-Khasindar à Ch. Kamel.

Guinenah (el), d. Masr el-Kadima, de la ligne du Chemin de fer de Hélouan au Cimetière grec.

Guinenah (el), d. Esbékieh, de Ch. Wabour el-Miah au Ch. Boulac.

Guizeh (boul.), d. Guizeh, de l'av. des Pyramides à l'angle de Boulac-Dacrour et du Pont des Anglais.

Gussel, Masr el-Kadima, de l'angle de Ch. Kasr el-Eini et Ch. Madbaah au Cimetière copte.

H

Habbanieh (el), d. Darb el-Ahmar, du Darb el-Gamamiz au Ch. Mohamed Aly (près Midan Bab el-Khalk).

Habib, d. Choubrah, entre Ch. Choubrah et Ch. Saleh.

Habib Chalabi, d Bab el-Charieh et Ezbékieh, du Ch. el-Zaher au Ch. Birket el-Rathle.

Habis er-Rahban, d. Gamalieh, du Gameh Said au Ch. Kasr el-Chok.

Haddara (el), d. Abdine, 3me r. à gauche de Ch. Abdel-Aziz à Atfet el-Haddara.

Hakim (el), d. Ezbékieh, de l'angle Ch. Boutros pacha et Ch. Zaher à Ch. Abou el-Riche.

Halkom el-Gamel, d. Darb el-Ahmar, du Ch. el-Charabi près du Medi.

Halwagui (el), d. Darb el-Ahmar, entre Gameh Azhar et Gameh et-Halouaghi.

Hamam el-Talat, d. Darb el-Ahmar, du Ch. Mousky (près Souk el-Kanto) au Ch. Laboudieh.

Hamam (*el*), d. Boulac, entre Ch. el-Elemi et Ch. Ansari.

Hamdi, d. Waili, du Ch. Ard el-Emam au Ch. Gaafar.

Hami (*el*), d. Khalifa, près du Gameh Sultan Soleiman au Ch. el-Hattaba.

Hami (*el-*), d. Abdine, du Ch. Cheikh Arbaïne au Midan el-Hami (Pont de Kasr-el-Nil).

Hamzaoui el-Kebir (*el*), d. Darb el-Ahmar, du Sekket el-Laboudieh au Ghorieh.

Hanafi (*el*), d. Sayeda-Zenab, entre Sikket Souk el-Tabh et Souk el-Sabaine.

Haouati (*el*), d. Abdine, du Ch. Gameh Charkass au Ch. Cheikh Rihane.

Hassan el-Akhbar, d. Abdine, 1re rue à gauche de Ch. Abdine au Midan Bab el-Khalk.

Hassan Eid, d. Waili, du Ch. Radwan Choukri au Ch. Abbassieh.

Hattaba (*el*), d. Khalifa, du Midan Cheikh Youssef au Ch. el-Hami.

Henri, d. Waili, de Ch. Khalig el-Masri à l'angle du Ch. Chorafa et Abou Khora.

Hidaneh (*el*), d. Darb el-Ahmar, entre Ch. Bab el-Akhdar et Ch. Batniah.

Hilmieh (*el*), d. Darb el-Ahmar, de l'angle Ch. Sioufieh et Karakol Manchia au Ch. Serroughieh.

Hoch el-Bassoud, d. Khalifa, du Ch. Zarayeb au Cimetière Imam el-Chafei.

Hoch el-Charkaoui, d. Darb el-Ahmar, entre Ch. Sikket Souk el-Asr et Ch. Kirabieh.

Hoch el-Hine, d. Mousky, du Darb el-Barabra au Ch. el-Bendaka.

Hussein pacha el-Nimar, d. Abdine, du Ch. Maarouf au Ch. Antikhana el-Masria.

Hussein pacha Wassef, d. Darb el-Ahmar, entre Ch. Moustafa bey Serri et Ch. Nour el-Zatanieh.

I-J

Ibn Touloun, d. Khalifa, des environs du Gameh Ibn Touloun au Darb el-Madouda.

Ibrahimi (*el*), d. Esbékieh, entre Haret Artin bey et Haret Baradeah.

Idris Ragheb, d. Waili, de Ch. Abbas au Midan Zaher.

Imam el-Chafei, d. Khalifa, de Ch. Kadrieh au cimetière de Imam el-Chafeï.

Iskendar (*el*), d. Choubrah, du Ch. el-Tawil aux lignes du chemin de fer de la Hte.-Egypte.

Ismail el-Falaki, d. Waili, de Ch. Abbas au Khalig el-Masri.

Issa, d. Sayeda-Zenab, de Ch. Mazbah au Ch. Momtaz.

Istinaf (*el*), d. Darb el-Ahmar, entre Darb Saada et Ch. Gameh Banat.

Jardin Rossetti (Mousky), de Gameh el-Gohari au Sikket el-Noubi.

K

Kabouet el-Zina, d. Darb el-Ahmar, entre Ch. Hammam el-Talat et Ch. Bein el-Nahdein.

Kadrieh (*el*), d. Khalifa, de Ch el-Zarayeb à l'Imam el-Chafei.

Kafarouah (*el*), d. Abdine, de Ch. Koubri Kasr el-Nil au Ch. el-Saha.

Kafr (*el*), d. Gamalieh, de Ch. Chanawani au Souk el-Anbar.
Kafr (*el*), d. Choubrah, de Ch. Gueziret Badran au Ch. Fouad.
Kahkeine (*el*), d. Darb el-Ahmar, du Ch. el-Azhar au Ch. el-Dardiri.
Kamal (*el*), d. Waili, du Ch. Abbassieh au Cimetière Mohametan.
Kamel, d. Esbékieh, de l'angle Nord de la pl. de l'Opéra au Midan el-Faskieh.
Kantara el-Bakria, d. Bab el-Charieh, de Ch. Zaher au Ch. Sabri.
Kantaret el-Dekka, d. Esbékieh, du Midan el-Faskieh à l'angle de Ch. Tawfik et Ch. Abbas.
Kantaret Foum el-Khalig, d. Masr el-Kadima, du Midan el-Khalig el-Masri au Ch. el-Deyoura.
Kantaret Ghamrah, d. Waili, du Ch. Khalig el-Masri au Midan Zaher.
Kantaret Sonkor, d. Sayeda Zénab, entre Ch. Khalig et Darb el-Gamamiz.
Kantaret el-Guedid, d. Gamalieh, du Ch. el-Bendeka au Ch. el-Ramle.
Kaouala (*el*), d. Abdine, du Midan el-Madbouli au Ch. Emad el-Dine.
Karakol el-Manchia, d. Khalifa, de Ch Sioufieh au Midan Roumeli.
Kasr el-Aini, d. Sayeda-Zenab et Abdine, entre Midan Madrasset el-Tebb et Midan el-Ismailieh.
Kasr el-Nil, d. Abdine, du Ch. Abdine au Ch. Mariette pacha.
Kassatini (*el*), d. Gamalieh, du Ch. Bab el-Fetouh au Bab el-Nasr.
Kassed (*el*), d. Abdine, du Ch. Emad el-Dine à la Station de Hélouan.
Kenissah el-Guedida (*el*), d. Abdine, du Ch. el-Madabegh au Ch. Emad el-Din.
Kenissah el-Maouarna (*el*), d. Choubrah, du Ch. Choubrah au Ch. Risk.
Kerabieh (*el*), d. Darb el-Ahmar, du Haret el-Hamziah au Ch. el-Kassabeh.
Khadra (*el*), d. Boulac, du Ch. Hamoul au Ch. Darb el-Nacharine.
Khairat, d. Sayeda-Zenab, du Midan Lazoghli au Ch. Komi.
Khalig el-Masri, d. Waili, Bab el-Charieh, Darb el-Ahmar et Sayeda-Zenab, du Ch. Abbas au Ch. Mazbah.
Khalaouati (*el*), d. Sayeda-Zenab, du Ch. el-Baramouni au Ch. el-Zomoroud.
Khan-Khalil, d. Gamelieh, de la rue Neuve au Ch. el-Serafieh.
Khan Abou Takia, d. Gamalieh, du Ch. Souk el-Saiaref el-Seghir au Atfet el-Moëz.
Kharatine (*el*), d. Bab el-Charieh, du Ch. Souk el-Zalat au Ch. Khalig el-Masri.
Khattoun (*el*), d. Abdine, du Ch. Cheikh Abdallah au Ch. Nassra.
Khazindar (Midan), au Nord Ch. Clot bey; au Sud Ch. Bosta et Ch. el-Bawaki, à l'Est Ch. Cattaoui bey; à l'ouest Ch. el-Guinenah.
Khiamiah (*el*), d. Darb el-Ahmar, du Ch. Magharbeline au Ch. Kassabeh.
Khordaguia (*el*), d. Gamalieh, du Ch. Guedida au Ch. el-Gaouhargiyeh.
Koronfich, d. Gamalieh, du Ch. Bein el-Sourein au Haret Khamis Ads.
Kobela (*el*), d. Esbékieh (dit bazar copte), du Midan Kantaret el-Dekka au Ch. Clot bey.
Kobessi (*el*), d. Ezbékieh, du Haret el-Ferakha au Ch. Khalig el-Masri.
Kochlak Abdine, d. Abdine, du Ch. Abdine au Ch. Kawala.
Kom el-Cheikh Salama, d. Mousky, du Ch. Fakhri pacha au Ch. Elwet el-Kom.
Komi (*el*), d. Sayeda-Zenab, du Ch. Khairate au Midan Sayeda-Zenab.

Koubbet el-Fedaouiyah (*el*), d. Waili, du Ch. Abbassieh au Ch. Abbas.
Koubri Kasr el-Nil (*el*), d. Abdine, du Ch. Abdine au Midan el-Ismaïlieh
Koutoubhana (*el*), d. Darb el-Ahmar, du Ch. Mohamed Aly à Bab el-Khalk.

L-M

Laboudieh, d. Sayeda-Zenab, du Haret Ismail au Haret el-Sadat.
Lazoghli, d. Abdine, du Midan Cheikh Youssef au bord du Nil.
Madrasse, d. Waili, de Ch. Abbassieh au Ch. Abbas.
Madbouli, d. Abdine, de l'angle de Ch. Cheikh Abdallah et Ch. Abdel-Daiem au Ch. Gameh Abdine.
Machaad el-Hossein, d. Gamalieh, du Ch. Ahmed bey Taher au Ch. el-Chanawani.
Madabegh, d. Abdine, de Ch. Koubri Kasr el-Nil au Ch. Boulac.
Madbaah, d. Sayeda-Zenab, de l'angle de Ch. el-Aini et Ch. Gussel au Ch. Zehnder.
Madaress, d. Darb el-Ahmar, du Ch. Moustafa pacha Fadel au Ch. Mohamed Aly.
Madaress, d. Sayeda-Zenab, du Ch. Kasr el-Eini au Ch. Mansour.
Madrasset el-Faransaouia, d. Abdine, du Ch. Wabour el-Miah au Ch. Mohamed Haggag.
Madrasset Senaya, d. Boulac, près de l'atelier des Chemins de fer.
Madrasset el-Tebb, d. Sayeda-Zenab, du Midan Madrasset el-Tebb au Ch. Mansour.
Madrasset Waleï el-Ahd, d. Waili, du Ch. Abbassieh.
Madrasset Yassaouine, d. Esbékieh, du Ch. Mikhaïl Gad au Ch. Erian bey.
Magharbelin, d. Darb el-Ahmar, du Ch. Seroughia au Ch. Khiamia.
Maghsal, d. Khalifa, du Ch. Taht el-Sour au Midan Roumeli.
Maghrabi, d. Abdine, de la pl. de l'Opéra au Ch. Soliman pacha.
Maghrabi, d. Waili, du Ch. Abbas au Ch. Abdel-Rehim el-Demerdache.
Mahdi, d. Esbékieh, du Ch. Kamel au Ch. Bab el-Bahari.
Maher pacha, d. Waili, du Ch. Sammal au Ch. Abbas.
Maghar, d. Khalifa, du Ch. Bab el-Guedid au Ch. Bab el-Wazir.
Mahkameh, d. Darb el-Ahmar, du Ch. Mohamed Aly au Ch. Serroughieh.
Mahmacha, d. Choubrah, de la gare de Pont-Limoun longeant la ligne du Chemin de fer de la Basse-Egypte.
Makam, d. Sayeda-Zenab, du Ch. Zein el-Abdine au Ch. Salamah.
Makar bey, d. Esbékieh, du Ch. Fagallah au Ch. Abbas.
Makar Abdel-Sayed, d. Esbékieh, du Haret Elias Soussa au derrière le Caracol de l'Esbékieh.
Makassis, d. Gamalieh, du Haret el-Sagha au Ch. Khan Abou-Takia.
Manakh, d. Abdine, de la pl. de l'Opéra au Ch. Soliman pacha.
Manchia, d. Khalifa, du Darb el-Samniaka à la ligne du Chemin de fer de Khalifa-Helouan.
Manna, d. Choubrah, du Haret Zouhour au Ch. Choubrah.
Mansour, d. Abdine, et Sayeda-Zenab, du Midan el-Azhare au Ch. Mawardi.

Mardane, d. Darb el-Ahmar, du Ch. Souk el-Saleh au Gameh el-Merdani.

Margouch el-Gouani, d. Bab el-Charieh, de l'angle de Ch. Bein el-Sourein et Ch. Bein el-Sayaregh au Ch. Margouch el-Barrani.

Margouch el-Barrani, d. Gamalieh, du Ch. Margouch el-Gouani au Ch. el-Ghourieh.

Mariette pacha, d. Abdine, du Ch. Wabour el-Miah à la direction de la Cie. des Trams.

Maarouf, d. Abdine, du Ch. Abbas au Ch. Soliman pacha.

Masr el-Kadima, d. Masr el-Kadima, du Midan Foum el-Khalig au Gameh Cheikh Rawieh, près l'échelle des bâteaux de Guizeh.

Masbagha, d. Darb el-Ahmar, du Ch. el-Kahkeïne au Ch. el-Tablitha.

Mastabat el-Mahmal, d. Khalifa, du Midan Roumeli aux prisons du Gouvernement.

Matbah el-Ahlia, d. Boulac, de la r. de l'imprimerie nationale à l'Ecole Modèle.

Mawardi, d. Sayeda-Zenab, du Ch. Kasr el-Eini au Ch. Mansour.

Mazbah, d. Sayeda-Zenab, du Midan Zein el-Abdine à la ligne du Ch. de fer de Helouan.

Menagueddin, d. Darb el-Ahmar, du Ch. el-Achrafieh au Ch. el-Goudariah.

Meressina, d. Sayeda-Zeinab, du Ch. Sayeda-Zenab au Ch. el-Koderi.

Mezayene, d. Mousky, du Ch. Hoche el-Hine au Gameh el-Cheikh Mohamed el-Khazindar.

Midan, d. Bab el-Charieh, du Ch. el-Kharratine à Ch. el-Ramli.

Mikhaïl Abou Guergues, d. Esbékieh, du Ch. Mikhail Gad au Ch. Erian bey.

Mikhaïl Gad, d. Esbékieh, du Ch. Faggallah au Ch. Abbas.

Miligui, d. Esbékieh, du Ch. Kamel au Ch. el-Guinenah.

Milton, d. Sayeda-Zenab, du Ch. Kasr el-Eini au Ch. Mansour.

Mobtadyan, d. Sayeda-Zenab, du Ch. Kasr el- Eini au Midan Nasrieh.

Moftah, d. Choubrah, du Ch. Barakat au Ch. Naoum.

Mohamed Aly, d. Mousky, - Darb Ahmar, - Khalifa, du coin Sud-Est de la pl. Ataba el-Khadra au Midan el-Manchia.

Mohamed bey Assam, d. Choubrah, entre Ch. Choubrah et Ch. Teraa el-Boulakieh.

Mohamed bey Haggag, d. Abdine, du Ch. Antikhana el-Masria au Ch. Maarouf.

Mohamed bey Riffat, d. Waili, du Ch. Sammal au Ch. el-Abbassieh.

Momtaz, d. Mousky, entre Ch. Mohamed Aly et Ch. el-Torbah.

Morgan, d. Mousky, du Ch. Ataba el-Khadra au Ch. el-Attar.

Mouafak, d. Boulac, du Ch. Abou Ela au Haret el-Tarsi.

Mounirah, d. Sayeda-Zenab, du Ch. Madrasset el-Tebb au Ch. Mobtadyan.

Mourad, d. Waili, du Ch. Abbas au Ch. Sabri.

Mouski, d. Mouski, de l'angle Nord-Est de la pl. Ataba el-Khadra au Midan Souk el-Kanto.

Moussa, d. Choubrah, du Ch. Iskendar au Ch. el-Tawili.

Moustafa pacha Riad, d. Darb el-Ahmar, du Ch. Moustafa bey Serri au Ch. Nour el-Zatanieh.

Moustafa bey Serri, d. Darb el-Ahmar, du Ch. Moustafa pacha Riad au Midan el-Helmieh.

N-O

Nabaravi, d. Abdine, entre Ch. Antikhana el-Masria et Ch. Wabour el-Miah, derrière l'ancien palais du Prince Halim pacha.

Naguib, d. Choubrah, du Ch. Habib au Ch. Bedros.

Nahassine, d. Gamalieh, de la r. Neuve au Ch. Margouche el-Barrani.

Nasrieh, d. Sayeda-Zenab, du Midan Nasrieh au Gameh el-Ismaïl.

Nassim, d. Choubrah, du Ch. Moussa au Ch. Sokar.

Nassara, d. Sayeda-Zenab, du Ch. Yacoub au Ch. Madbouli.

Natta, d. Abdine, du Ch. Cheikh Abdallah au Ch. Nassara.

Negmeddin, d. Waili, du Ch. Sebil el-Khasindar au Cimetière musulman.

Nemr, d. Abdine, du Ch. Soliman pacha au Ch. Abbas.

Nour el-Zatanieh, d. Darb el-Ahmar, du Gameh Nour el-Zatanieh au Ch. Aly pacha Moubarak.

Nouzha, d. Waili, de l'angle de Ch. Abbassieh et Bab el-Hassanieh au Ch. Abbas.

Nubar pacha, d. Esbékieh, du Midan Kantaret el-Dekka au Midan Bab el-Hadid.

Omm Gholam, d. Gamalieh, du Ch. Bab el-Akhdar au Darb el-Hammam.

Ouabour el-Faransaoui, d. Boulac, du Ch. Abou Ela au Ch. Elwet el-Haggag.

Ouabour el-Miah, d. Abdine, du rd.-pt. Guinenah el-Mathalith au Midan Mariette pacha.

Ouabour el-Nour, d. Boulac, du Ch. Madrasset Abbas à la ligne du Chemin de fer de la Haute-Egypte.

P-Q

Princes (av.), d. Guizeh, du Jardin Botanique à la Moudirieh de Guizeh.

Pyramides (av.), d. Guizeh, des prisons au pont qui relie l'Ile de Rodah.

Quabwah, d. Masr el-Kadima, du Ch. Masr el-Kadima à la ligne du Chemin de fer de Hélouan.

Quotta, d. Choubrah, du Ch. Fouad bey Aïroute au Ch. Choubrah.

R

Radouan Choucri, d. Wailí, du Ch. Abbassieh au Ch. Bein el-Guinenah.

Rahabet el-Tebn, d. Abdine, 2me r. à droite de Ch. Abdine au Ch. el-Saha.

Ramli, d. Bab el-Charieh, du Ch. Kantaret el-Guedid au Ch. Kharattine.

Risk, d. Choubrah, du Ch. Habib au Ch. Toma.

Roueï, d. Mouski, du Ch. el-Gohari au Haret el-Roueï.

Roukbiyeh, d. Khalifa, du Ch. Ebn Touloun au Ch. el-Sioufieh, près du Sébil Abbas.

S

Sabakat el-Bahariah, d. Gamalieh, du Ch. Guedidah au q. Israélite.
Sabakat el-Koblia, d. Darb el-Ahmar, du Ch. Souk Samak el-Kadim au Ch. Guedida.
Sabbagh, d. Choubrah, entre Ch. Naggar et Ch. Quotta.
Sabee, d. Waili, du Ch. Abbas à l'angle de Ch. Zaher et Sabri.
Sabee oul Dabeh, d. Waili, du Ch. Samakin au Ch. Abbassieh.
Sabri, d. Waili, du Ch. el-Sabee au Ch. Ismail Falaki.
Sadd el-Barani, d. Masr el-Kadima et Sayeda-Zenab, de la ligne du Chemin de fer de Hélouan au Midan Sayeda-Zenab.
Saha, d. Abdine, 4me rue à droite de Ch. Abdel Aziz au Ch. el-Madabegh.
Sahel el-Bahr, d. Masr el-Kadima, de l'échelle du Bahr el-Khalig au Gameh Sahel el-Bahr.
Sahel-Ghelal, d. Boulac, du Haret Khasski à l'usine des Tramways.
Said, d. Waili, du Ch. Abbassieh au Ch. Khalig.
Saida Echa, d. Khalifa, du Ch. Taht el-Sour au Ch. Zarayeb.
Sayeda Nefissah, d. Sayeda-Zenab.
Saida Sekina, d. Khalifa, du Darb el-Akrad au Ch. Kabr el-Taouilli.
Saida Zenab, d. Sayeda-Zenab, du Ch. Khalig el-Masri au Ch. Sadd el-Barrani.
Saiegh, d. Boulac, du Ch. Sidi Kolali au Ch. Hanna Halil.
Sakakini pacha, d. Waili, du Midan el-Zaher au Ch. Abbas.
Sakaine, d. Sayeda-Zenab, du Ch. Cheikh Abdallah au Ch. Souk el-Sabbaine.
Salakhana, d. Sayeda-Zenab, du Midan Salakhana au Midan Zein el-Abdine.
Salama, d. Mousky, entre la pl. Ataba el-Khadra et Ch. Attar.
Salama, d. Sayeda-Zenab, du Ch. Sadd el-Barrani au Ch. Zein el-Abdine.
Saleh, d. Choubrah, du Ch. Kenisset el-Maouarna au Ch. el-Chamachergui.
Saliba, d. Khalifa, du Sebil Abbas au Gameh Khanka Cheikhsun el-Kibli.
Sammak, d. Waili, du Ch. Saida Fatma Nabawia au Ch. Koubbet el-Fedawia.
Samakine, d. Boulac, du Ch. Ali pacha Hassib au Ch. el-Makhameh.
Sami, d. Sayeda-Zenab, du Ch. Khaïrate au Ch. el-Nassara.
Sandouk el-Dein, d. Mousky, entre Ch. Abdel-Hakk el-Sombati et Ch. Bedak.
Saptieh, d. Mousky, du Ch. Bosta el-Guedida au Ch. el-Achmaoui.
Saptieh el-Barrani, d. Boulac, du Ch. Cheikh Said à la pl. Bab el-Hadid.
Saptieh el-Gouani, d. Boulac, du Ch. Matbaah el Ahlia au Midan Said.
Saraiat, d. Waili, de l'angle de Ch. Abbassieh et Abdou pacha au désert.
Saramatiah, d. Gamalieh, du Ch. Kamanguieh au Atfet el-Samak.
Sauriès, d. Waili, du Ch. Abbassieh à un terrain vague.
Sébil el-Khasindar, d. Waili, du Ch. Abbassieh au Midan Espetalia el-Fransaouia.
Segn, d. Khalifa du Midan Roumeli au Ch. Manchia.
Sekkah el-Guedidah, d. Gamalieh, du Midan Souk el-Kanto aux Collines des Décombres.
Sélim Abdou, d. Waili, du Ch. Abbassieh au désert de Mouled el-Nabi.
Serougieh, d. Darb el-Ahmar, du Ch. Mohamed Aly au Ch. el-Magharbeline.
Sidi Kolali, d. Boulac, du Ch. el-Zaher au Gameh el-Kolali.

Sidi el-Saydeh, d. Sayeda-Zenab, du Ch. Sadd el-Barrani au Ch. Sidi Zein el-Abdine.

Sidi Zein el-Abdine, d. Sayeda-Zenab, du Midan du même nom au Ch. Baghala.

Sioufieh, d. Darb el-Ahmar, du Gameh Sibil Abbas au Ch. el-Modaffar.

Sokar, d. Choubrah, du Ch. Iskendar au Ch. el-Tawili.

Soliman pacha, d. Abdine, du rd.-pt. Kasr el-Nil au rd-pt. Guinenah el-Mathalith.

Souekah, d. Mousky, du Sikket Marsafi au Darb el-Manasra.

Souk el-Abbassieh, d. Waili, du Ch. Abbassieh au désert.

Souk el-Asr el-Kadim, d. Boulac, du Haret Wasti au Ch. Saptieh el-Gouani.

Souk el-Gueraya, d. Bab el-Charieh, du Haret el-Mahkameh au Ch. el-Charieh.

Souk el-Khatab, d. Boulac, du Ch. el-Khenoussi au Ch. Samakine.

Souk el-Khachab, d. Esbékieh, et Bab el-Charieh, du Ch. Clot bey au Ch. Souk el-Zalaat.

Souk el-Kottab, d. Boulac, du Ch. Madrasset Senaya au Ch. Samakine.

Souk el-Saiaref el-Kebir, d. Darb el-Ahmar, du Ch. Guedida au Atfet el-Moristane.

Souk Samak el-Kadim, d. Darb el-Ahmar, du Darb el-Khattanine au Ch. el-Guedida.

Souk el-Tewfikieh, d. Esbékieh, du Ch. Abbas au rd.-pt. Tewfik.

Souk el-Zalat, d. Bab el Charieh, du Souk el-Khachab au Ch. Kharatine.

Sultan Hassan, d. Khalifa, du Ch. el-Modaffar au Ch. Mohamed Aly.

Sultan el-Sahib, d. Darb el-Ahmar, du Ch. Hammam el-Talaat au Hamzawi el-Kebir.

T

Tabaneh, d. Esbékieh, du Ch. Clot bey au Haret el-Hara.

Tablah, d. Bab el-Charieh, du Ch. Tawachi au Ch. Bab el-Charieh.

Tablitha, d. Darb el-Ahmar, du Ch. el-Azhare au Atfet el-Afifi.

Taher (*Bosta*), d. Mousky, entre la pl. de l'Opéra et la pl. Ataba el-Khadra.

Taht el-Rabeh, d. Darb el-Ahmar, du Bab el-Khalk au Ch. Darb el-Ahmar.

Taht el-Sour, d. Khalifa, du Ch. el-Maghsal au Ch. Sayeda-Echa.

Tarbieh, d. Darb el-Ahmar, du Ch. el-Fahamin au Ch. el-Hamzaoui el-Saghir.

Tawachi, d. Bab el-Charieh, du Ch. Bein el-Harat au Ch. Talbah.

Tawil, d. Choubrah, du Ch. Tawil au Ch. Moussa.

Teboul, d. Sayeda-Zenab, du Ch. Barrani au Ch. Babour.

Télégraphe, d. Esbékieh, entre Ch. Printania et Square Halim pacha.

Teraat el-Boulakieh, d. Choubrah, du serv. technique de l'adm. des Chemins de fer (interrompue par la Salonica Cigarettes).

Teraat Gueziret Badran, d. Choubrah, du Gameh Sit Anga Hanem aux baraques.

Tewfikieh, d. Esbékieh, du Midan Tewfik au Ch. Kamel.

Tewfikieh (av.), d. Esbékieh, du Midan Tewfik au Ch. Abbas.

Theatro, d. Mousky, de la pl. de l'Opéra au Midan Azbak.

Tigrane pacha Abro, d. Esbékieh, du Ch. Kantaret el-Dekka à l'angle de Ch. Djellal et Canal Ismailieh.

Toma, d. Choubrah, du Ch. el-Soubki au Ch. Naoum,

Tombakchi, d. Gamalieh, de Ch. Margouche el-Barrani au Ch. el-Gamalieh.
Torba, d. Mousky, 1re r. à gauche de Ch. Abdel-Aziz au Ch. Mohamed Aly.
Torkomani, d. Choubrah, du Ch. Barakat au Ch. Naoum.
Tourka el-Charki, d. Sayeda-Zenab, du Ch. Mansour au Ch. Khaïrate.
Tourka el-Gharbi, d. Sayeda-Zenab, du Ch. Kasr el-Eini au Ch. el-Falaki.
Touloun, d. Khalifa, du Ch. Dohdera el-Kabch aux collines des Décombres.
Tur Zina, d. Waïli, du Midan Zaher au Ch. Nouzha.

W-Y

Wagh el-Berka, d. Esbékieh, du Ch. Clot bey au Midan Kantaret el-Dekka.
Wakalet el-Kharroub, d. Boulac, du Ch. Matbaa el-Ahlia au Haret el-Wassti.
Wara el-Gameh, d. Bab el-Charieh, près Haret el-Noubi.
Wassa, d. Bab el-Charieh, entre Haret el-Roueï, Haret Gameh el-Ahmar et Atfet el-Manna.
Wassti, d. Boulac, du Haret el-Wassti au Gameh Cheikh Saïd.
Yacoub, d. Sayeda-Zenab, du Ch. Dawawine au Ch. Nasrieh.

Z

Zafarani, d. Bab el-Charieh, du Darb el-Bazazra au Sikket el-Zaher.
Zaghloul, d. Waïli, du Ch. Zohni au Ch. Ismaïl el-Falaki.
Zahar, d. Esbékieh, du Ch. el-Karacol au Ch. Mikhaïl Gad.
Zaher, d. Bab el-Charieh, du Ch. Fagallah au Ch. Khalig.
Zahr el-Gamal, d. Boulac, du Ch. Sahel Ghellal au Ch. Abou Ela.
Zaki, d. Esbékieh, du Ch. Abbas au rd.-pt Tawfik.
Zaki bey, d. Esbékieh, du Ch. Abbas au Khalig el-Masri.
Zehnder, d. Masr el-Kadima, du Midan Salakhana aux collines des Décombres.
Zervoudaki, d. Choubrah, du Ch. Choubrah au Ch. Sahel Rod el-Farag.
Zervoudaki, d. Abdine, entre Ch. Kasr el-Nil et Ch. Mazloum pacha.
Zogheb (Haret), d. Abdine, entre Ch. Kasr el-Nil et Ch. el-Manakh.
Zohni, d. Waïli, entre Ch. Abbas et Midan Zaher.
Zein el-Abedine, d. Sayeda-Zénab, du Caracol de Sayeda-Zénab aux collines des Décombres.

S. Bondi, Lifchitz & Co

Sanitary Engineers and General Contractors

&

SUPPLIERS OF BUILDING MATERIALS

Contractors to the Egyptian Government

Jenning's, Shanks and Doulton's, etc., Sanitary Appliances always kept in stock.

Hot Water and Steam Heating.

SPECIALITY IN SEWAGE DISPOSAL WORKS, SEPTIC TANKS AND FILTER BEDS.

Work executed under the supervision of registered plumbers.

Estimates free on application.

WORKSHOPS AND STORES AT BOULAC AND TEWFIKIEH.

TELEPHONE 850
OFFICES SHOW ROOM
Sharia Emad El Din

P. O. B. 202
TELEGRAMS: "FIRECLAY"

A

Aachen & Munich Fire Insurance Co., Kœnig & Jessnitzer agents, Haret Hoche el-Hine, 22 (Mousky), TÉLÉPH. 2289, B.P. 1226.

Abadi, Clément, Calcutta Bldgs.

Abadi, Elie, commis, vérifications et écritures, Trésorerie, Min. des Fin.

Abadi, Isaac, associé de la maison D. Mordo, dom. Ghamrah.

Abadi, Dr Sabri, médecin, pharmacie du Secours, Ch. Abbassieh, imm. Raffik, TÉLÉPH. 1048.

Abadir Amin, 3me drogman du Consulat Gén. des Etats-Unis d'Amérique.

Abani, Mohamed pacha, dom. Abdine.

Abastado & Russomanno, entrepreneurs, matér. de construction, Ch. Boulac, 6.

Abaza, Abdel-Aziz eff., inspecteur, Min. des Fin.

Abaza, Abdel-Hamid bey, directeur des délégations à la Soc. Khéd. d'Agriculture, dom. Abbassieh, TÉLÉPH. 1569.

Abaza, Mohamed bey, directeur des serv. des recettes et d'agriculture aux Wakfs, TÉLÉPH. 1865.

Abba, Pier B., géomètre chez Ing. F. Cassinis & Co.

Abbani, Joseph, employé à la National Bank.

Abbas Hamza, manufactures, Ch. Souk el-Guéraya.

Abbas Helmi bey, Dr, médecin chirurgien, Pharmacie el-Ghoury, clinq. Midan Bab el-Louk, dom. Ch Gameh Charkass, 6. TÉLÉPH. 586.

Abbas, Michel, publiciste, Journal *L'Egypte*.

Abbas Mounib bey, Dr, médecin, Ch. Rahabet Abdine, 2, Kantaret Allazy Kafar, Darb el-Gamamiz.

Abbate pacha, Dr Onofrio, médecin, président de la Soc. Khéd. de Géographie et de la Soc. Khéd. de Médecine, Ch. Kasr el-Aïni.

Abcarius, Philippe eff., commis de 1re classe, serv. mécanique, Min. des Trav. publ.

Abd Rabbo Hussein eff., mécanicien du vapeur Rafeck, serv. mécanique, Min. Trav. publ.

Abd, Soleiman (Cheikh), prof. d'exegèse, école Normale de Nasrieh.

Abdallah Ahmed eff., agent du bureau postal de Sayeda Zénab.

Abdallah el-Ansari eff., prof., école secondaire Tewfikieh.

Abdallah Chawki, cigarettes, boul. Mohamed Aly, 105.

Abdallah Darwiche, bijoutier, Sagha.

Abdallah Ezzat, Dr, médecin, clinique Clot bey, 37, dom. Ch. Abbas, 107, TÉLÉPH. 2003.

Abdallah Fikri bey, chef du bureau arabe Min. des Affaires Etrangères.

Abdallah Fikri eff., greffier, Cour d'Appel ind.

Abdallah Georges, huissier, trib. mixte

Abdallah Hanna, cordonnier, Clot bey, 59.

Abdallah Hanna el-Noussari, tailleur, Ch. el-Cheikh Rihane, 16.

Abdallah Hassan, entrepreneur, Ch. Khaïrate, 1.

Abdallah Hassan eff., commis-greffier, Cour d'Appel ind.

Abdallah Izzat pacha, (Daïra du feu), Ch. Sandouk el-Dein, imm. Fouad pacha.

Abdallah Khan el-Chubani, commis, bureau des archives, Min. des Fin.

Abdallah Mohamed, cordonnier, Ch. Gameh el-Banat.

Abdallah Mohamed, Moustapha Halabi & Co., papeterie, imprimerie, r. Neuve, TÉLÉPH. 2106.

Abdallah Sadek, avocat, Ch. Momtaz, 5.

Abdallah Salama eff., officier à l'école secondaire Saïdieh.

Abdallah Sayed Fahmy, couleurs et vernis, Midan Sayeda Zénab.

Abdallah Selim Beshari eff., m. a., officier d'infanterie, Garde Khédiviale.

Abdallah Sidaoui frères, banquiers, Guizeh, TÉLÉPH. 907.

Abdalla Wahbi bey, inspecteur au 2me Cercle d'Irrig.

Abdallah Wahbi eff., m.t., serv. des Bateaux de S. A. le Khédive.

Abdallah Youssef Arab Frères, cordonniers, Ch. Khaïrate, 22.
Abdallah Zohdi eff., officier à l'école Normale Nasrieh.
Abdel-Aal Housni eff., Youzb., serv. des Approvisionnements, Armée égypt.
Abdel-Aal Mahgoub eff., sous-magasinier à l'Imprimerie Nationale.
Abdel-Ahad, A. & A., mercerie, Ch. Boulac.
Abdel-Ahad, Alexandre, nég.-com. r. Darb el-Saada, imm. Sednaoui, B.P. 1150, TÉLÉPH. 2546.
Abdel-Alim Youssef eff., ing.-mécanicien, serv. mécanique, Min. des Trav. publ.
Abdel-Azim Ibrahim eff., commis, Imm. libres, Min. des Fin.
Abdel-Aziz Abdallah bey, chef de bureau, Min. de l'Instruction Publique.
Abdel-Aziz Aboul-Ela Chalabi eff., m.a., serv. magasins, Armée égypt.
Abdel-Aziz Chawiche (Cheikh), rédacteur directeur Journal *Al-Alam*, TÉLÉPH. 1769.
Abdel-Aziz Fahmy eff., secrétaire gén. de l'Université égypt.
Abdel-Aziz Fahmi bey, avocat, Ch. Gameh Charkass, 6. TÉLÉPH. 1232.
Abdel-Aziz Farid bey, ingénieur, serv. Central de la voie aux Chem. de fer.
Abdel-Aziz Fouad eff., m. a., serv. Recrutement, Armée égypt.
Abdel-Aziz Hassan, tarbouchier, Ch. Khaïrate, 6.
Abdel-Aziz Izzat pacha (Daïra), Ch. el-Zaher.
Abdel-Aziz Khalil (Cheikh), prof. école Normale Khed.
Abdel-Aziz Khalil bey, conseiller, Cour d'Appel ind.
Abdel-Aziz Meleka, avocat, Ch. Mohamed, Aly, TÉLÉPH. 1806.
Abdel-Aziz Mohamed Badi, inspecteur, Nile Land & Agricultural Co., B.P. 484, dom. Haret el-Gawawir, 1, (Nasrieh).
Abdel-Aziz Mohamed eff., commis, trib. ind. 1re inst.
Abdel-Aziz Morcos eff., commis, serv. Matières, Min. des Fin.
Abdel-Aziz Mounib eff., m.a., serv. des Trav., Armée égypt.
Abdel-Aziz Nassar Awad, meubles et porcelaines, Hamzaoui.
Abdel-Aziz Salama eff., m.a., serv. Approvisionnements, Armée égypt.
Abdel-Aziz Talaat, ingénieur, Ch. el-Manakh.
Abdel-Baki Abdou, tarbouchier, Ch. Abdine, 20.
Abdel-Baki Omar bey, avocat, Ch. Abdine, 48, TÉLÉPH. 2548, dom. Ch. Sélim, Zeitoun, TÉLÉPH. 80.
Abdel-Bari Ahmed eff., moawen à la Daïra Khassa Khédiviale.
Abdel-Enein Sid Ahmed eff., Saghk., serv. des Travaux, Armée égypt.
Abdel-Fattah Ahmed eff., commis, serv. Eaux Helouan, Min. Trav. publics.
Abdel-Fattah Aly, maréchal-ferrant, av. de Choubrah.
Abdel-Fattah el-Batrawi eff., commis, serv. Pensions, Min. des Fin.
Abdel-Fattah Mohamed, tarbouchier, Ch. el-Faggalah, 23.
Abdel-Fattah Mohamed, commis, Contributions Directes, Min. des Fin.
Abdel-Fattah Mohamed el-Arafi, épicier, Ch. Clot bey.
Abdel-Fattah Mohamed el-Inani, tarbouchier, Ch. Fakhry pacha (Mousky).
Abdel-Fattah Rida eff., Youzb., 16 me bataillon, Armée égypt.
Abdel-Fattah Sabri bey, sous-directeur, école secondaire Saïdieh.
Abdel-Fattah Yehia bey, directeur du contentieux des Min. de l'Int., de la Guerre et des Aff. Etr. au Min. de l'Intérieur.
Abdel-Fattah Youssef, Dr, médecin de l'hôpital de Kasr-el-Aïni.
Abdel-Gaffar Sobhi eff., commis, serv. Enregistrement, Min. des Fin.
Abdel-Gawad Abdel-Motaal, prof. école secondaire Khédivieh.
Abdel-Gawad Ibrahim eff., commis, Contributions Directes, Min. des Fin.
Abdel-Gawad Yassin, épicier, r. Neuve, 89.
Abdel-Ghaffar Sobhi eff., commis, contentieux du Secrét., Min. des Fin.
Abdel-Ghani Aly eff., m.a., serv. Magasins, Armée égypt.

A. BUCCELLATI
MANUFACTURE DE PAPIER PHOTOCOPIQUE
CAIRE FABRIQUE: Choubra - Chareh Zervudachi
MAGASIN de vente: Chareh-el-Falaky, 28 CAIRE

Abdel-Ghani Hamid eff., ingénieur adjoint 2me cercle d'Irrig.
Abdel-Ghani Khalil, mercerie, Ch. Bein el-Nahdein.
Abdel-Hadi, attaché à l'Eastern Telegraph Co. Ltd.
Abdel-Hadi Badaoui, bijoutier, Sagha.
Abdel-Hadi Mahmoud el-Sabban, mercerie, Mousky.
Abdel-Hadi Mohamed, inspecteur au Min. des Fin.
Abdel-Haï Farghal eff., magasinier, Ecole Khéd. Arts et Métiers.
Abdel-Hakim Askar eff., juge, trib. ind. de 1re inst.
Abdel-Hakim Mohamed (Cheikh), prof. école de Cadis.
Abdel-Halim Abdel-Khalek, cigarettes, Ch. el-Fouatieh.
Abdel Halim Abdel-Salam eff., m. a., officier d'infanterie de S.A. le Khédive.
Abdel-Halim Assem eff., Saghk., Corps Médical, Armée égypt.
Abdel-Halim Badr el-Din, inspecteur des Greffes des trib. ind., Min. de la Justice.
Abdel-Halim Ghazawee eff., Youzb., officier d'infanterie, Garde Khédiviale.
Abdel-Hamid Abbas eff., commis, Contributions directes, Min. des Fin.
Abdel-Hamid Aboul-Enein eff., m. t., 8me bataillon, Armée égypt.
Abdel-Hamid Aly eff., Youzb., 8me bataillon, Armée égypt.
Abdel-Hamid Chédid, sous - directeur, Banco di Roma.
Abdel-Hamid Effat eff., m.a., serv. magasins, Armée égypt.
Abdel-Hamid M Fadel, Dr, oculiste, Ch. Abdine, 21, TÉLÉPH. 743.
Abdel-Hamid Fahmi eff., officier, école Sec. Khédivieh.
Abdel-Hamid Fahmi eff., commis, serv. de la securité publique, Min. de l'Intérieur.
Abdel-Hamid Fathi eff., sous-directeur à l'école d'Agriculture, Guizeh.
Abdel-Hamid Fawzi eff., m. a., 6me Bataillon Infanterie.
Abdel-Hamid Férid el-Weideini, Youzb., 6me bataillon Infanterie.
Abdel-Hamid Hafez eff., m. t., 16me battaillon, Armée égypt.
Abdel-Hamid Hamdi bey, inspecteur aux Wakfs.
Abdel-Hamid Hamza, Dr, inspect. sanitaire du Mouski, dom. Ch. Mohamed Aly.
Abdel-Hamid Hassan, tarbouchier, Ch. Mohamed Aly.
Abdel-Hamid Hegazi, denrées coloniales, Abbassieh.
Abdel-Hamid Helmi eff., substitut au parquet de la Cour d'Appel ind.
Abdel-Hamid Ibrahim, cigarettes, Midan Bab el-Louk.
Abdel-Hamid Ibrahim, coiffeur, salon de la Guerre, Ch. el-Abbassia.
Abdel-Hamid Ibrahim eff., commis Immeubles libres, Min. des Fin.
Abdel-Hamid Izzat eff., m. t., Artillerie, Armée égypt.
Abdel-Hamid Mohamed el-Rachidi, relieur, Ch. Mohamed Aly, 103
Abdel-Hamid Mohamed eff., commis, Mehkemeh Charieh.
Abdel-Hamid Moustafa eff., sous-directeur du serv. des Mehkémehs Charieh, Min. de la Justice.
Abdel-Hamid Nagati eff., prof. école secondaire Khédivieh.
Abdel-Hamid Ragheb eff., Bimb., serv. des Travaux, Armée égypt.
Abdel-Hamid Rida bey, conseiller, Cour d'Appel ind.
Abdel-Hamid Sadek, Youzb., Artillerie, Armée égypt.
Abdel-Hamid Saleh, bicyclettes, Ch. Khaïrate, 30.
Abdel-Hamid Saleh eff., commis, serv. municipalité et commission locales, Min. de l'Intérieur.
Abdel-Hamid Salem, commis, Contributions Directes Min. des Fin.
Abdel-Hamid el-Sahn eff., inspecteur au Min. des Fin.
Abdel-Hamid Soliman, cordonnier, boul. Mohamed Aly.
Abdel-Hamid Soliman eff., secrétaire privé de S. E. le Ministre, des Trav. Publics.

DEMENAGEMENT ET GARDE MEUBLES
COMPTOIR D'ENTREPRISES INDUSTRIELLES ET COMMERCIALES D'EGYPTE
Bureaux: au dessus des Télégraphes Egyptiens — Tél. 1899 — P.O.B. 1108

Abdel-Hamid Zaki eff., commis, Parquet Cour d'Appel ind.
Abdel-Hamid Zaki el-Mogui eff., m.a., serv. vétérinaire, Armée égypt.
Abdel-Hamid & Abdel-Meguid, repasseurs, Ch. Kantarat-el-Dekka.
Abdel-Kader Abdel-Rahman, restaurant Ottoman, Ch. Salama (Ataba el-Khadra).
Abdel-Kader Choucri eff., commis, trib. ind. de 1re inst.
Abdel-Kader Fouad eff., prof. adjoint à l'école d'Agriculture.
Abdel-Kader Gougou eff., chef de bureau, Imm. Libres de l'Etat, Min. des Fin.
Abdel-Kader Hamza eff., avocat, r. Khaïrat.
Abdel-Kader Helmi eff., Youzb., serv. de Recrutement, Min. de la Guerre.
Abdel-Kader Hilmi pacha, rentier, Choubrah, TÉLÉPH. 962; daïra Aïn Chams Matarieh, TÉLÉPH. 4 Zeitoun.
Abdel-Kader el-Maghraby (Cheikh), publiciste Journal *Al-Moayad*.
Abdel-Kader Tewfik eff., m.a., Artillerie, Armée égypt.
Abdel-Kawi Helmi eff., commis compt. du Min de l'Intérieur, Min. des Fin.
Abdel-Kérim Fahmi eff., officier, école secondaire Tewfikieh.
Abdel-Kérim Hassan, confiserie, r. Neuve 82, Ch. Abou el-Ela et Ch. el-Komi, TÉLÉPH. 829.
Abdel-Kérim Hassan, coiffeur, boul. Clot bey, 74.
Abdel-Kérim Mourou bey, chef du bureau arabe, serv. Adm., Min. des Trav. Pub.
Abdel-Kérim Raouf, avocat, Ch. Bostane.
Abdel-Kérim Salman (Cheikh), inspecteur en chef des Mehkémehs, Min. de la Justice.
Abdel-Khalek Abou Kechir, maréchal-ferrant, Midan el-Zaher.
Abdel-Khalek Moustafa eff., inspecteur des mosquées aux Wakfs.
Abdel-Khalek Omar (Cheikh), prof. école de Cadis.
Abdel-Khalek Sarwat pacha, S.E., procureur général de la Cour d'Appel ind., dom. Boulac Dacrour (Guizeh), TÉLÉPH. 2433.
Abdel-Khalek el-Zorkani bey, second secrétaire du Conseil Législatif et de l'Assemblée générale.
Abdel-Lah Chadad, boulanger, Ch. Torbah.
Abdel-Latif Abdel-Nabi, entrepreneur, TÉLÉPH. 972.
Abdel-Latif Ahmed, Dr, médecin, Ch. Abbassieh, TÉLÉPH. 2464.
Abdel-Latif Aly eff., juge, trib. ind. de 1re inst.
Abdel-Latif Chawki & Co., épiciers, Ch. Bein el-Sourein, 10.
Abdel-Latif Choucri eff., commis, trib. som. ind. de l'Ezbékieh.
Abdel-Latif Kamel eff., m. a., serv. Magasins, Armée égypt.
Abdel-Latif Loutfi eff., officier, école Polytechnique.
Abdel-Latif el-Masri, avocat, Ch. Gameh el-Banat, 36.
Abdel-Latif Mohamed, commis de 1ère classe, serv. Pensions, Min. des Fin.
Abdel-Maguid Nasr, guichetier en chef, Crédit Lyonnais.
Abdel-Malak Ayoub, bijoutier, Sagha.
Abdel-Malak Bichara, bijoutier, Sagha.
Abdel-Malak Chenouda eff., commis, serv. matières, Min. des Fin.
Abdel-Malak, Elie, curé, église Ste-Famille, culte copte catholique.
Abdel-Malek Fahmy eff., commis, imm. libres, Min. des Fin.
Abdel-Malek Guergues, chef de la corporation des bijoutiers, Sagha.
Abdel-Malak Hanna, bijoutier, Ch. Nahassine.
Abdel-Malek Ibrahim, inspecteur, Compt. et contrôle aux Chemins de fer.
Abdel-Malek Iscandar, Anglo-Egyptian Bank, Ltd.
Abdel-Malek Messiha, bijoutier, Sagha.
Abdel-Malek Wissa, bijoutier, Sagha.
Abdel-Meguid Aboul-Naga eff., expéditionnaire, Cour d'appel ind.
Abdel-Méguid Ahmed, de la maison Ahmed Ibrahim & Abdel-Méguid Ahmed, Ch. el-Koumi.
Abdel-Méguid Fahmi, Dr, médecin, Ch. Mohamed Aly, 146.

CHEMLA FRÈRES
Grands Magasins de Nouveautés
AVENUE BOULAC
VENDANT LE MEILLEUR MARCHÉ DE TOUT LE CAIRE
Haute Mode Haute Couture

Abdel-Méguid Farid eff., Saghk., Artillerie, Armée égypt.
Abdel-Méguid Farid eff., ingénieur en chef, 2me Cercle d'Irr., Min. des Trav. Publ.
Abdel-Méguid Fuad eff., m.a., école Militaire, Armée égypt.
Abdel-Méguid Hafez, passementier, Ch. Gameh el-Banat.
Abdel-Méguid Helmi eff., sous-directeur, Prison de Tourah.
Abdel-Méguid Hosni eff., commis, imm. libres, Min. des Fin.
Abdel Méguid Khaïri eff., prof., école secondaire Tewfikieh.
Abdel-Méguid Loutfi eff., commis de 1re classe, serv. adm., Min. de l'Intérieur.
Abdel-Méguid Magued eff., ingénieur-adjoint, 1er Cercle d'Irrig.
Abdel-Méguid Mohamed, horloger, boul. Abdine, 30.
Abdel-Méguid Mahmoud eff., prof. assist. de physiologie, école de Médecine et de Pharmacie.
Abdel-Méguid Mohamed el-Ghorni, produits orientaux (tarha), Ch. Gourieh, B.P. 19.
Abdel-Méguid Omar eff., sous-directeur de l'école polytechnique.
Abdel-Méguid Soliman eff., commis, contentieux, Min. des Fin.
Abdel-Méguid el-Tahaoui, tapissier, Ch. Abdine, 18.
Abdel-Méguid Tewfik eff., commis, serv. municipalités et commissions locales, Min. de l'Intérieur.
Abdel-Méguid Wahba eff., écrivain à la Caisse de la Dette
Abdel-Méguid Yousri eff., assistant, inspection topographique, serv. de l'Arpentage.
Abdel-Méguid Zaki eff., commis, contrôle de la compt., Min. de trav. publ.
Abdel-Messih, Georges A., gérant de la maison Lambert & Ralli, Ch. Kasr el-Nil, 32, TÉLÉPH. 246, B.P. 44.
Abdel-Messih Mikhaïl eff., inspecteur, Min. des Fin.
Abdel-Messih Saleh eff., commis, serv. Pensions, Min. des Fin.
Abdel-Messih Soliman eff., inspecteur compt. et contrôle, Chemins de fer.
Abdel-Metagalli eff., Youzb., écrivain de la Garde Khédiviale.
Abdel-Mohsen Fawzi eff., rédacteur, bureau turc, Cabinet de S. A. le Khédive.
Abdel-Motgalli Hassan eff., Youzb., serv. des Bateaux de S. A. Le Khédive.
Abdel-Mottaleb Abdel-Méguid, fleuriste, Ch. el-Mahdi.
Abdel-Mottaleb Soliman, tapissier, Ch. el-Zaher, 54.
Abdel-Mouty Ahmed, blanchisseur, Ch. Cheikh Rihane, 42.
Abdel-Nabi Fayed eff., Youzb., 16me bataillon, Armée égypt.
Abdel-Nabi Mohamed, marbrier, Ch. Taht el-Rabeh.
Abdel-Nour Guergues, cigarettes, Ch. el-Zaher.
Abdel-Nour, I., & Co., cigarettes, Ch. Wagh el-Birka, av. de Choubrah, boul. Mohamed Aly, Ch. el-Faggalah et Haret el-Rouey.
Abdel-Nour, M., cordonnier, Ch. Clot bey.
Abdel-Rahim Ahmed bey, directeur de l'Adm. des Kouttabs, Min. de l'Instruction Publique.
Abdel-Rahim Ghaleb eff., prof., école Normale de Nasrieh.
Abdel-Rahim Hamed, bijoutier, Ch. el-Nahassine.
Abdel-Rahim Selim, inspecteur des Kouttabs, Min. de l'Instruction Publique.
Abdel-Rahman Abou-Zeid, menuisier, Ch. Wabour el-Miah, 44.
Abdel-Rahman el-Adli, cigarettes, Ch. el-Abbassieh.
Abdel-Rahman Ahmed eff., Saghk., inspecteur de Police au Gouvernorat.
Abdel-Rahman Amin eff., interprète, trib. mixte.
Abdel-Rahman Anis eff., prof. de mathématique élémentaire, école Khéd. d'Arts et Métiers.
Abdel-Rahman Badran, avocat, Midan Bab el-Khalk.
Abdel-Rahman el-Eich (Cheikh), membre du Mehkémeh Charieh.

WINDSOR HOTEL
ALEXANDRIA
Facing the sea on the New Quay
TERMS PER DAY FROM P.T. 40
FULL PENSION PER MONTH P.T. 975
Proprietor: A. van MILLINGEN

Abdel-Rahman Fakhri (Cheikh), prof. école secondaire Khédiveh.
Abdel-Rahman el-Ghawabi (Cheikh), prof. école secondaire Saïdieh.
Abdel-Rahman Helmi eff., commis, 1er cercle d'Irrig.
Abdel-Rahman Hosni eff., commis, serv. Magasins, Min. de l'Intérieur.
Abdel-Rahman Ibrahim eff., Youzb., serv. du Recrutement, Armée égypt.
Abdel-Rahman Ibrahim, avocat près les trib. mixtes.
Abdel-Rahman Khafagui & Co., courtiers d'immeubles, r. Bab el-Charieh.
Abdel-Rahman Labib eff., commis, serv. Adm., Min. Intérieur.
Abdel-Rahman Mahmoud eff., m.a., serv. Magasins, Armée égypt.
Abdel-Rahman Moussa el-Mula eff., Saghk., École Militaire, Min. de la Guerre.
Abdel-Rahman Rachid, commis, contentieux, Min. des Fin.
Abdel-Rahman Rida bey, directeur, serv. judic. des trib. ind., Min. de la Justice.
Abdel Rahman Rouchdi eff., prof., école secondaire Saïdieh.
Abdel-Rahman Rouchdi eff., Bimb., Corps Médical, Armée égypt.
Abdel-Rahman Sayed & Aly Soukar, papeterie et fournitures pour bureaux, Ch. Fakhri pacha, Mousky.
Abdel-Rahman Sebak, tailleur, Ch. Khaïrate, 21.
Abdel-Rahman Soliman eff., m.a, serv. Approvisionnements, Armée égypt.
Abdel-Rahman Touayar eff., substitut au parquet, trib. som. ind. de l'Ezbékieh.
Abdel-Rahman el-Warraï (Cheikh), membre du Mehkemeh Charieh.
Abdel-Rahman Yassine bey directeur de l'école Gamalieh, Min. Instr. publ.
Abdel-Rahman Zaghloul (Cheikh), prof. école de Cadis.
Abdel-Raouf Hassan Nada eff., Bimb., serv. des Magasins, Armée égypt.
Abdel-Razek Ismaïl, sellier, r. Faggalah.
Abdel-Razek el-Kadi, avocat, TÉLÉPH. 659.
Abdel-Razek el-Tarabosy, meubles, Midan Souk el-Kanto.
Abdel-Razzak Barakat eff., m.t., Artillerie, Armée égypt.
Abdel-Salam Amin, expéd. interprète, trib. mixte de 1re inst.
Abdel-Rehim Omar, tarbouchier, Ch. el-Abbassieh.
Abdel-Salam Fahmy eff., Youzb., officier de Cavalerie au serv. de S.A. le Khédive.
Abdel-Salam Fahmy el-Ghendi bey, avocat, Ch. Mohamed Aly, TÉLÉPH. 815.
Abdel-Salam Gouda eff., m.t., 16me bataillon, Armée égypt.
Abdel-Salam Moustafa eff., commis, trib. ind. de 1re inst.
Abdel-Salam el-Saheb, droguerie, r. Neuve, 89.
Abdel-Salam el-Tawadi eff., commis de 1re classe, vérification des adm., Min. des Fin.
Abdel-Sayed Abdel-Messih, chef du bureau des recommandées à la Poste.
Abdel-Sayed Ekladious, bijoutier, Sagha.
Abdel-Sayed Ishak eff., commis, Contributions directes Min. des Fin.
Abdel-Wahab Chaker, phonographes, Ch. Khaïrate, 1.
Abdel-Waheb Chirazi & Khalil Chamawi, mercerie, Ch el-Komi.
Abdel-Wahab Ezzat eff., substitut-adjoint, Trib. ind. de 1re inst.
Abdel-Wahab Hassan eff., prof. école secondaire Khédivieh.
Abdel-Wahab Kheir el-Din, prof. école secondaire de Cadis.
Abdel-Wahab Labib eff., Youzb., artillerie, Armée égypt.
Abdel-Wahab Wahbi eff., commis, serv. administ., Min. de l'Intérieur.
Abdel Wahab Zaki eff., huissier, trib. som. ind. d'Abdine.
Abdel-Wahab Zaki bey, ingénieur en chef des Wakfs Khédiviaux privés.
Abdel-Wahed Sélim eff., moawen serv. administ., Gouvernorat.
Abdine (pharmacie d') Georges Papadopoulo, Ch. Abdine, 9.
Abdine el-Captan, H. F., secrétaire du directeur gén. du journal *Al-Lewa*, B.P. 919.

Demandez le **QUINA-LAROCHE**
C'est le TONIQUE et RECONSTITUANT par excellence
En vente dans toutes les pharmacies

Abdoh, Dr Othman Labib, médecin, Ch. Gameh el-Banat, TÉLÉPH. 2265.
Abdou Abbassi eff., Youzb., serv. de Recrutement, Armée égypt.
Abdou Boulos, bijoutier, Sagha.
Abdou, F., menuisier, Ch. el-Zaher.
Abdou, G., & A. Rizk, chaussures, chemises, cravates, cannes, etc., Mouski.
Abdou Hassan, ingénieur, serv. des Municipalités et commissions locales, Min. de l'Intérieur.
Abdou Khalil eff., chef caissier, Mehkémeh Charieh.
Abdou Mohamed Baba, blanchisseur, Ch. Cheikh Aboul-Sebaa, 4.
Abdou Moustapha eff., m. a., Bande, Garde Khédiviale.
Abdou, N., chef magasinier de l'Egyptian Bonded Warehouses Co., Ltd.
Abdou Radouan & Co, courtiers, locations, achat et vente d'immeubles, agents d'affaires, pl. de l'Opéra, B.P. 1373.
Abdou Sadek, cordonnier, r. Neuve.
Abd-Rabbuh, M.S., mercerie, r. Neuve.
Abdrab el-Nabi Mohamed Ibrahim, nég. en cuivre, Ch. el-Nahassine, dom. Kasr el-Chook.
Abdullah Djevdet bey, Dr, médecin-oculiste, Ch. Mousky, TÉLÉPH. 2465.
Abdualla Khalil eff., m. t., serv. des trav., Armée égypt.
Abed Mohamed, dentiste, r. Neuve.
Abel, Dr Hans, Jardins de Guezireh.
Abel, Karl, ingénieur, administrateur-délégué de la Soc. An. des Eaux du Caire et de la Cie Frigorifique d'Egypte, dom. Ch. Madabegh, 13, TÉLÉPH. 303, B.P. 55.
Abel, Willy, de la maison Abel & Schellenberg.
Abel & Schellenberg (Soc. en com. par actions), nég.-com., Ch. el-Madabegh, 13, B.P. 990, TÉLÉPH. 2282.
Abemaior, A. & R., frères, outils et fournitures pour horlogers, Bazar Mourour.
Abemaior, Michel, bijoutier, Haret el-Madrastein (Ezbékieh).
Abiad, P. Ephraim, vicaire général culte syrien-catholique.
Ablett, N., prof. de dessin et de mécanique, école Khéd. d'Arts et Métiers.
Ablitt, Walter, de la maison R. Kuster & Co., B.P. 94, dom. r. Tewfik, 25, TÉLÉPH. 2249.
Aboaf, A., de la maison A. Aboaf & Co., dom. Ch. Abbas, 79.
Aboaf, A., & Co., nég.-com., machines agricoles, Ch. Nubar pacha, 15, TÉLÉPH. 969, B.P. 366.
Aboaf, Fils de Joseph Jacob, banquiers, Ch. Kabouet el-Zinah, Hamzaoui, TÉLÉPH. 776, B.P. 572.
Aboba, O., serv. des positions, Anglo-Egyptian Bank.
Abolaffio, A. A., caissier chez R. E. Fischer, dom. Haret Boghos, 3.
Abou Bakr el-Manfalouti (Cheikh), publiciste, Journal *Masr el-Fattat.*
Abouchaar, Aziz bey, chef du Bureau Europ., serv. Adm., Min. des Trav. Publics, Ch. el-Zaher.
Abou-Chadi Mohamed bey, avocat, Ch. Souk el-Khodar.
Abou-Choucha, A., mercerie et manufactures, r. Neuve.
Abou-Daos, Ahmed & fils, meubles, faïences et verreries, appareils d'éclairage, Ch. Hammam el-Talat.
Aboud, A., & Co., Beurreries Egyptiennes, Nouveau Bazar.
Aboud, Moïse, & Frères, draperie, Haret el-Chichini, 8.
Abou-Hagar, Abdel-Aal, nég. en céréales, Ch. el-Adawi.
Abou-Hagar, Hassanein (Hag), filature de soie, Ch. el-Bakrieh.
Aboukhater, Amin, Dr, médecin, dom. r. Cotta, 10 (Choubrah), TÉLÉPH. 2245.
Aboulaffia, A., commis, serv. des emprunts, Crédit Foncier.
Aboulafia, I., commis-greffier, Trib. mixte. de 1re inst.
Aboulafia, Joseph, New Manchester House, chemises, cravates, Ch. el-Maghrabi.
Aboul-Ela Aly eff., chef de la fonderie à l'Imprimerie Nationale.
Aboul-Ela Diab eff., m. a., serv. Travaux, Armée égypt.

G. SÜSSMANN
Mouski Street — CAIRO — P. O. Box 344
JEWELLER — OPTICIAN — WATCHMAKER

Aboul-Ela el-Tahaoui & Hussein Younès, tapissiers, Ch. Mazloum pacha, 16.
Aboul-Ela Yehya eff., aide caissier, Trésorerie, Min. des Fin.
Aboul-Enein Badr, rédacteur prop. du journal *Al-Afkar*, Ch. el-Manasrah, 78.
Aboul-Enein Sid Ahmed eff., Youzb., serv. des trav., Armée égypt.
Aboul-Ezz Itriby, avocat, Ch. Abdel-Aziz, 4.
Aboul-Fath el-Fiki (Cheikh), traducteur à l'Adm. de l'Agriculture et de l'Enseignement Industriel.
Aboul-Nasr, Mahmoud bey, avocat, Ch. Khaïrate, TÉLÉPH. 62.
Aboul-Nasr Mohamed bey, avocat, Haret el-Achee (Abdine) 5, TÉLÉPH. 62.
Aboul-Reda, Ghali (Hag), bijoutier, Sagha.
Abou-Seif Mancarious eff., commis de 1re classe, Vérifications et Ecritures, Min. des Fin.
Aboul-Séoud Mohamed eff., commis de 1re classe, Trésorerie Centrale, Min. des Fin.
Abou-Shahla & Co., chaussures, Ch. Nubar pacha, 11.
Aboutakia, Ernest, de la maison E. & J. Aboutakia Brothers.
Aboutakia, E. & J. Brothers, nég.-com.
Aboutakia, Jean, de la maison E. & J. Aboutakia Brothers.
Abou Zabal Quarries, Ch. Soliman pacha, 14.
Abou-Zeïd Fayed eff., prof., école secondaire Khédivieh.
Abou-Zeid Salah, nég. en céréales, Ch. el-Sahel.
Aboul-Zahab Hamed, libraire et relieur, Ch. el-Halwagui.
Abou Zeïd Soliman eff., commis, Parquet, Cour d'Appel ind.
Abram, Henri, nég.-com., agent gén. des Etabl. Bergougnan & Co., Ch. Kasr-el-Nil, 40, TÉLÉPH. 1386, B.P. 1228.
Abram, Joseph, Ch. Kasr el-Nil, 40, TÉLÉPH. 2474.
Abram, M. S., Soc. des Entreprises et des Trav. publics, nettoyage des plaques, Ch. Faggalah, B.P. 17.
Abramides & Co., agence de voyages, Tewfikieh, imm. Djelal.
Abramidis, Alexandre L., Au Bon Marché, boul. Clot-bey.
Abravanel, Joseph, serv. compt., Anglo-Egyptian Bank.
Abravanel, Peppo, dom. r. Hôtel du Nil, 8.
Abravanel, S., directeur de The Singer Manufacturing Co., Midan el-Khazendar.
Abravanel & Gattegno, articles de ménages, Ch. Souk el-Khodar.
Absawi, Hussein, bijoutier, Ch. Nahassin.
Absawi, Mahmoud, bijoutier, Ch. Nahassin.
Absi, Elias bey Y., rentier, (succ.) Ch. Abbas, (Tewfikieh), 75, TÉLÉPH. 1071.
Absi, Elias, nég. en cheveux, Sabaa Kaat, dom. Pont de Choubrah
Absi, Jean, commis, Compt. centrale, Min. des Fin.
Absi, Louis, nég. en cheveux, Sabaa Kaat.
Académie de peinture pour Dames, Ch. Mazloum pacha, 8.
Académie Sténographique d'Egypte, Maurice Nou fondateur, Ch. Soliman pacha, 30.
Acavalos, Constantin, chef de la correspondance, Banque Ottomane.
Accam, Hussein Mahmoud commis au serv. du contentieux du Min. de l'Intérieur de la Guerre et des Affaires Etrangères, Min. de l'Intérieur.
Acco, A. B., & Co., nég.-com., ruelle Darb el-Ghédid (Mousky), B.P. 1075.
Achagi, E. Y., bijoutier et curiosités, Khan-Khalil.
Achaia, N., commis, bureau des poursuites, Crédit Foncier, dom. r. Idris Ragheb. (Daher).
Achamallah, Guergues, meubles arabesque, Ch. el-Faggalah, 10.
Achdjian, N., tourneur, cannes et ombrelles, Midan el-Faskieh, 18.
Acher, A., secrétaire de la Soc. Foncière du Domaine Cheikh Fadl, dom. Ch. el-Bostane, 21.
Acher, Lieto & Co., banquiers, Ch. Maghrabi, B.P. 1058, dom. TÉLÉPH. 1957.
Achillopoulo, Constantin, rentier, Ch. Kamel, imm. Halim pacha, B.P. 27.
Achil'opoulo, Georges, avocat, Ch. Abdel-Aziz.

SAVOY HOTEL PORT-SAID
En face du débarcadère et de la Douane.

Achkar-Bonnet, Ant., r. Boulac, 9, TÉLÉPH. dom. 1888.
Achkar, Farid eff., commis au bureau postal de Dawawine, dom. Ch. el-Ramli, 24.
Achkar, Fayez eff., traducteur, au serv. des antiquités égypt. et des musées, dom. Ch. el-Ramli, 24.
Achkar, Tewfik, fabrcant de cannes, tourneur, Ch. Bein el-Nahdein.
Ackad, Emile, nég.-com., Ch. Emad el-Dine, 62.
Aclimandos, Anis eff., chef de bureau, serv. des Antiquités.
Aclimandos, Fouad, Dr, médecin, Midan Bab el-Hadid.
Aclimandos, Georges, avocat, Haret Ocely.
Acobas, Armand, avocat, Ch. Emad el-Dine, 5, TÉLÉPH. 1797.
Acobas, Salomon, Nouvelle Pharmacie de Tewfikieh, Ch. Soliman pacha, 44, TÉLÉPH. 370.
Adair, E. W., prof. école secondaire Tewfikieh.
Adam, Dr D. P., médecin de l'Assoc. Inter. d'Assistance Publique, dom. Haret el-Ocely, 10, TÉLÉPH. 1601.
Adami, Iménéo G., pompes funèbres, Ch. el-Mezayen.
Adamidi, Dr Frassari, médecin-chirurgien, Ch. Kamel, 7.
Adamidès, Cin., pâtisserie Universelle, Ch. Nubar pacha, 1.
Adamo, Dr F., médecin. Ch. el-Borsa, 8.
Adamo, Mme, masseuse, Ch. Borsa, 8.
Adamoli, Sénateur G., commissaire délégué d'Italie, Caisse de la Dette, dom. Shepheard's Hotel.
Adams, Capt. A., R E., directeur gén. de l'Egyptian Delta Light Railways, Ltd, dom. Meadi.
Adams, W. C., sous-directeur, école Khéd. des Arts et Métiers.
Adba, Farid, prêteur sur gages, Ch. Mohamed Aly, 96.
Adba, Wadih, directeur gérant de la maison Hanna Sabbagh bey.
Adda, A., & Co., agents de change, Haret Zogheb, 4, B.P. 1290, TÉLÉPH. 352
Adda, César, avocat, r. Zervudachi, 1, TÉLÉPH. 80.
Adda, Charles L., avocat, r. Zervudachi, 1, TÉLÉPH. 80.
Adda, Claude, serv. portefeuille, Anglo-Egyptian Bank, Ltd.
Adda, D., & fils, courtiers en valeurs et marchandises, Savoy Chambers, TÉLÉPH. 1447, B.P. 995.
Adda, E., à la National Bank.
Adda, Ephraïm I., directeur de la Soc. An. de Wadi Kom-Ombo.
Adda, Henri, directeur de la maison Mahmoud Massoud & Co., dom. Tewfikieh.
Adda, Léon J., dom. Ch. Zaki, 3 (Tewfikieh).
Adda, René, avocat, r. Zervudachi, 1, TÉLÉPH. 80.
Adda, Robert, c/o J. M. Cattaui figli & Co., dom. Ch. Fagallah, 26.
Adem, Louis B., chef comptable de la Caisse Hypothécaire d'Egypte, Ch. Ahmed pacha Hassanein, 9, (Choubrah).
Adem, Michel, fondé de pouvoirs, chef caissier, Crédit Lyonnais.
Adès, A., remisier à la Bourse.
Adès, Abdou Siaho, de la maison Mansour & Adès, TÉLÉPH. dom. 1561.
Adès, Abraham M., & Co., banquiers, Ch. Bein el-Nahdein.
Adès, Alexandre, de la maison Adès & Co., dom. Ch. el-Borsa.
Adès, David & Nessim, nég. en manufactures, Ch. Bibars (Hamzawi), TÉLÉPH. 826.
Adès, Elie, caissier à la Soc. Gén. égypt. pour l'Agriculture et le Commerce.
Adès, Ezra H., banquier, Ch. el-Maghrabi, 7, TÉLÉPH. 247, B.P. 423.
Adès, H. E., à la Banque d'Athènes.
Adès, I. & N. Belilos, courtiers en immeubles, Calcutta Buildings.
Adès, Isaac & Co., bonneterie, Ch. Kabouet el-Zina.
Adès, Joseph, à la National Bank.
Adès, Maurice A., de la maison Ben Lassin, Adès, Jabès & Co.
Adès, Raphaël, tailleur, Ch. Abdel-Aziz, 6.
Adès, Sam., av. Boulac, 9.
Adès & Co., nég.-com., Ch. Kasr el-Nil, imm. ex-Continental, B.P. 879.

IODOKINOL Dépuratif, Stomachique, et régénateur de forces.
En vente dans toutes les drogueries et grandes pharmacies.

Adham Ibrahim, pharmacie Parisienne, Sayeda Zénab, TÉLÉPH. 2278.
Adham, Ibrahim, libraire, Ch. Nubar pacha.
Adib pacha, A., directeur gén. de la Comptab. de l'Etat, Min. des Fin.
Adib, Asse, bar et restaurant Montazah, Ch. Wagh el-Berka.
Adib Chahine eff., commis, Imm. Libres de l'Etat, Min. des Fin.
Adib, N., courtier en immeubles et valeurs, r. du Télégraphe, 18.
Adler, Jacques, dom. Zeïtoun.
Adli, A. & Y., Aux Quatre Saisons, nouveautés, Mouski, TÉLÉPH. 824.
Adli, Scandar, avocat, Cabinet Carton de Wiart, Ch. Kasr el-Nil, 15.
Adulseil, Sidra, épicier, Ch. Wagh el-Birka, 54.
Aegyptische Nachrichten (Journal allemand), Ch. Guinenet el-Matalith (Boulac), B.P. 1315, TÉLÉPH. 2366.
Aelion, Isaac, caissier à la Salonica Cigarette Co.
Afet, Abram, gérant de la pharmacie Memphis.
Affaires Etrangères (Min. des), Ch. el-Dawawine, (voir page 189), TÉLÉPH. 50.
Affif, Aslan, Ch. el-Manakh, 8.
Affif, Benoit, Ch. Boulac, 8.
Affif, Chabataï & fils, banquiers, Ch. Emad el-Dine, 14.
Affifi, Jacques eff., commis de 1re classe, vérification des Adm., Min. des Fin.
Affif, Nessim, achat et vente de terrains, courtier, Ch. el-Manakh, 8, TÉLÉPH. 1224, B.P. 835, dom. Ch. Gameh Charkass, TÉLÉPH. 2972.
Affif, V., chef du dépt. des marchandises, National Bank.
Affif, Vita Baroukh, banquier, Ch. Emad el-Dine, 14.
Affif, Vita, banquier, Ch. Kasr el-Nil.
Afifi, A., La Fleur Blanche, mercerie, bonneterie, Ch. el-Bawaky.
Afifi Ahmed eff., commis, serv. comptab., Min. de l'Intérieur.
Afifi Goneim, coiffeur, Midan el-Zaher.
Afifi, Haggag eff., attaché au secrétariat de l'Université Egyptienne.
Afifi Nassar, bijoutier, Sagha.
Afifi Youssef eff., commis, trib. som. ind. Esbékieh.
Afkar Al (Journal arabe), Aboul-Enein Badr rédacteur-prop., Ch. el-Manasra, 78.
Afnassieva, Mme Anna, sage-femme, Ch. Mohamed Aly, 61.
African Cigarette Co Ltd, Ch. Nubar pacha, 15, fabr. Ch. Tawil, Choubrah, TÉLÉPH. 1751, B.P. 1064.
African Life Assurance Society Ltd, Ch. Kasr el-Nil, 32, B.P. 999.
African Prospecting Syndicate, Ch. Cheikh Aboul-Sebaa, 14, TÉLÉPH. 2042.
African Shipping Co (*Egypt*), tourist and transport agents, Ch. Kasr el-Nil, imm. Sabbagh, TÉLÉPH. 700.
African Trading Co., Kitrilachi & Co., nég.-com., Hamzawi, B.P. 929.
Aftimus, Jos., ingénieur civil, Ch. Deir el-Banat, 4, TÉLÉPH. 2381, dom. Ch. Doubreh, 3.
Agadjinian, O., orfèvre, Midan Antikhana, 4, (Boulac).
Agami, A., à l'Eastern Telegraph Co. Ltd.
Agami, Aly (Hag), nég. en indigo, Khan Abou Takia.
Agami, David, à la National Bank.
Agami, Mohamed Aziz, nég. en indigo, Khan Abou Takia.
Agami, Samuel, à la National Bank.
Agapion, P. Ch., tailleur, Ch. Djelal pacha.
Agasse, Fernand, attaché à la Cie. du Gaz.
Agathonicos, R. P., curé grec-orthodoxe, église Assomption de la Ste.-Vierge.
Agatino, directeur de l'école Italienne, dom. Abbassieh.
Agayeb (Al) journal arabe, Mohamed Amin Fawzi directeur prop., r. el-Khalig (Bab el-Khalk), imm. Hassan Zayed pacha, TÉLÉPH. 1526, B.P. 593.
Ageiman, Souren, caissier de la Daïra Boghos Nubar pacha, Ch. Nubar pacha, 12.
Agence Automobiles Charles, Charles Van den Eynde, Ch. el-Haouïati (Bab el-Louk).
Agence Automobiles de Dietrich, Gœstchel & Co., Ch. Antikhana, 1, TÉLÉPH. 1298.

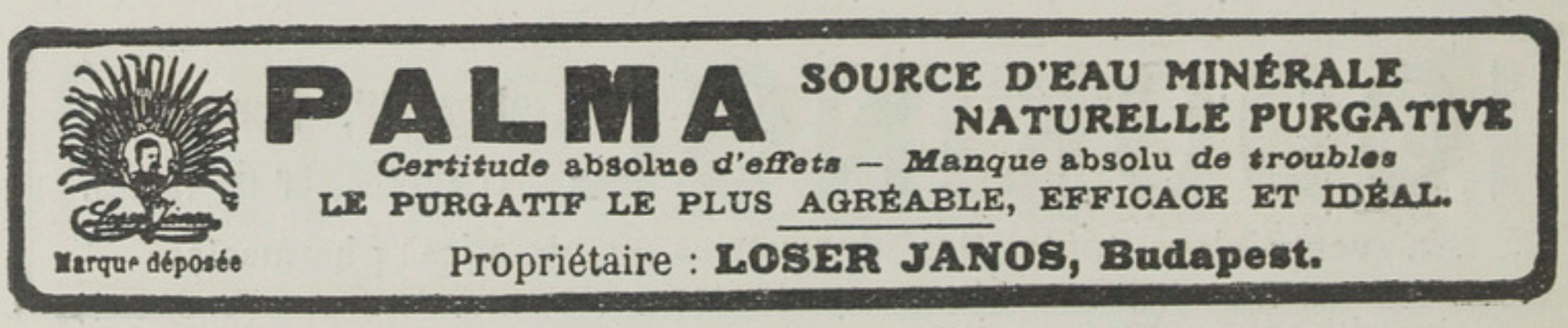

Agences Diplomatiques et Consulats Généraux (*voir page 317 et suivantes et à cette rubrique aux Professions.*)

Agence Havas, G. Vayssié directeur-général, Haret el-Awayed (Kasr-el-Nil).

Aghavnouni, Mgr. Méguerditch, évêque arménien-orthodoxe.

Aghazarm, Nazaret eff., greffier en chef du Patriarcat arménien-orthodoxe.

Aghion, Benjamin, dom. Ch. Koubri Kasr el-Nil, 15.

Aghion, Jacques A., serv. Portefeuille, Anglo-Egyptian Bank.

Aghion, Joseph E., dom. Ch. Koubri Kasr el-Nil, 15.

Aghlaghanian, Garabed, dom. Ghamrah.

Agi, Joseph S., menuisier, Midan el-Zaher.

Agia, A., horloger bijoutier, r. Nubar pacha.

Agia, Alexandre, c/o Entreprise d'Eclairage Croizat, boul. Abbas, 83.

Agius, A., préparateur, école secondaire Saïdieh.

Agius, G., commis, bureau des actes notariés, Crédit Foncier, dom. Choubrah.

Agius, Jean, attaché à l'Egyptian Bonded Warehouses Co. Ltd.

Agopian, H., & Co., cigarettes, boul. Clot-bey, 74, TÉLÉPH. 2506.

Agopian, P., administr. de la Tabacs et Cig. Matossian (Soc. An.), Ch. Azbak.

Agopovitch, K., ingénieur bureau technique des serv. municipalités et commissions locales, Min. de l'Intérieur.

Agostelli, Angela, enseignante à l'école élémentaire Italienne, Boulac.

Agostinelli, Nicola, menuisier-ébéniste, Ch. el-Noubi, 2.

Agricultural Bank of Egypt, Ch. Zervoudachi, 5, TÉLÉPH. 43, B.P. 678, (voir page 345).

Agriculture et de l'Enseignement Industriel (Adm. de l'), Ch. Abdine, 14, TÉLÉPH. 2618, (voir page 226)

Ahdal, Ibrahim, nég. en céréales, Wakalet el-Zaafarani, Ch. el-Adawi.

Ahemla, Soc. de bienfaisance Israélite, Ch. Gameh el-Banat, imm. Wakf, TÉLÉPH. 2107. (voir page 408).

Ahmed Abboud eff., commis, imm. libres, Min. des Fin.

Ahmed Abdallah, coiffeur, Ch. Mohamed Aly.

Ahmed Abdallah, denrées coloniales, beurre et pétrole, boul. Mohamed Aly.

Ahmed Abdel-Bar, prof. école Normale de Nasrieh.

Ahmed Abdel-Baset eff., caissier au 1er cercle d'Irrig., Min. des Trav. Publics.

Ahmed Abdel-Halim, charbons et bois, Ch. Khaïrate.

Ahmed Abdel-Kader eff., moawen zapt, Gouvernorat.

Ahmed Abdel-Latif, avocat, TÉLÉPH. 1316.

Ahmed Abdel-Latif, marchand-tailleur, boul. Mohamed Aly.

Ahmed Abdel-Méguid eff., commis et économe à l'école Ménagère, Min. de l'Instruction publique.

Ahmed Abdel-Mouety, courtier, Ch. Mohamed Aly.

Ahmed Abdel-Rahman eff., commis Bureau Arabe, serv. Adm., Min. des Trav. Publics.

Ahmed Abdel-Rahman, cordonnier et tailleur, Ch. Abdel-Aziz, 24.

Ahmed Abdel-Rahman, marchand-tailleur, Ch. Hassan el-Akbar, TÉLÉPH. 2774.

Ahmed Abdel-Rahman Montassar (Cheikh), prof. école secondaire Khedivieh.

Ahmed Abdel-Rahman Zahran, épicier, Ch. el-Bostane.

Ahmed Abdel-Razek bey, juge trib. som. ind. d'Abdine, TÉLÉPH. dom. 1102.

Ahmed Abdel-Salam, Dr, médecin, Ch. Mohamed Aly.

Ahmed Abdel-Samieh eff., ingén. en chef, Insp. Gén. de Conversion des Bassins.

Ahmed Aboul-Ela, droguerie, Wakalet Abou-Zeid.

Ahmed Aboul-Fath eff., (Cheikh), prof. adjoint de droit Musulman, école Khéd. de Droit, Min. de l'Inst. Publ.

Ahmed Afifi pacha, S. E., membre permanant du Conseil Legislatif.

Ahmed Afifi eff., commis arabe aux Irrig., Basse-Egypte, Min. des Trav. Publics.

Ahmed Ahmed, ferblantier, Midan el-Zaher.

ANIODOL LE PLUS PUISSANT ANTISEPTIQUE
ni caustique, ni toxique, ne tachant pas.
POUR TOUS USAGES : SOINS DES YEUX. HYGIÈNE DE LA FEMME, ETC

Ahmed Ahmed eff., chef de bureau, serv. pour le casier Judiciaire, Cour d'appel ind.
Ahmed Ahmed Hassan, commis, Parquet Cour d'appel ind.
Ahmed Ahmed Moussa, boucherie Internationale, Midan Bab el-Louk.
Ahmed Ahmed Wanas & Ahmed Chanawany, bougies et denrées coloniales, r. Neuve, TÉLÉPH. 836.
Ahmed Aly eff., commis, serv. municipalités et commissions locales, Min. de l'Intérieur.
Ahmed Aly eff., inspecteur des trib. ind., Min. Justice.
Ahmed Aly eff., (Cheikh), prof. école de Cadis.
Ahmed Aly eff., juge, trib. ind. de 1re inst.
Ahmed Aly el-Dakrouri, couleurs et vernis, ferr.-quincaillerie, Ch. el-Tourbah, 4.
Ahmed Aly Omar el-Iskandarani (Cheikh), prof. école Normale Nasrieh.
Ahmed Aly el-Sarky, Dr, médecin des hôpitaux des Wakfs, clin. Ch. Salama, dom. Darb el-Khawaga, 8, (Sayeda Zénab.
Ahmed Amin eff., prof. école de Cadis.
Ahmed Amin eff., sous chef de bureau de la compt. du Min. des Trav. publics.
Ahmed Amin eff., commis de 1ère classe, contrôle de la compt., Min. des Trav. Publics.
Ahmed Amin eff., commis, bureau compt. et personnel, Adm. Agriculture et Enseignement Industrielle.
Ahmed Arafa, menuisier, Ch. Elfi bey.
Ahmed Askar eff., Youzb., serv. de Recrutement, Min. de la Guerre.
Ahmed Assad, ameublements, Midan Souk el-Kanto.
Ahmed Assem eff., (Cheikh), prof. école normale Khédiviale.
Ahmed Awad eff., commis, serv. Matières, Min. des Fin.
Ahmed Awad, cigarettes, Ch. el-Faggalah, av. de Choubrah et Ch. Wagh el-Birket.
Ahmed Awamri (Cheikh), prof. école Normale Nasrieh.
Ahmed Badr eff., sous-inspecteur, serv. de Balayage et d'Arrosage, Min. de l'Intérieur, dom. Mounira, TÉLÉPH. 1566.
Ahmed Bakir eff., bimb., inspecteur au serv. de la Repression de la Traite.
Ahmed Baligh eff., moawen à la Daïra Khassa Khédiviale.
Ahmed Baligh eff., commis au serv. du casier judiciaire, Cour d'Appel ind.
Ahmed Barrada bey, directeur du serv. de traduction et de publication de Min. de l'Instr. Publique.
Ahmed Basyuni Eez eff., m. a., serv. Approv., Min. de la Guerre.
Ahmed Chafey eff., commis de 1re classe, compt. centrale, Min. des Fin.
Ahmed Chafik pacha, directeur général des Wakfs et chef du Cabinet Honoraire de S.A. le Khédive, TÉLÉPH. 229.
Ahmed Chafik eff., bimb., Artillerie, Armée égypt.
Ahmed Chafik eff., ingénieur mécanicien, serv. mécanique, Min. des Trav. publ.
Ahmed Chaker eff., commis, serv. adm., Min. de l'Intérieur.
Ahmed Chalabi, confiserie et patisserie, boul. Mohamed Aly.
Ahmed Chawki, ingénieur-entrepreneur, Ch. el-Falaki, 28, TÉLÉPH. 1218.
Ahmed Chawki bey, directeur du bureau européen du Cabinet de S.A. le Khédive, Zeitoun TÉLÉPH. 10.
Ahmed Chawki, mercier, boul. Mohamed Aly.
Ahmed Chehata, tarbouchier, boul. Mohamed Aly.
Ahmed el-Cherbini, coiffeur, Ch. Abdin, 13.
Ahmed Chérif eff., chargé de l'expédition à l'Imprimerie Nationale.
Ahmed Chérif eff, commis, serv. Sécurité Publ., Min. des Fin.
Ahmed Chérif eff.. Saghk., officier d'Etat-Major, zones Mil. de 1re cl., Armée ég.
Ahmed Choukri eff., bimb., serv. des Bateaux de S.A. le Khédive.
Ahmed Darwiche eff, directeur de l'école primaire, Bab el-Charieh.
Ahmed Dessouki eff., commis, Contributions Directes, Min. des Fin.

J. OROWETZ Déposit Ire et Agent exclusive des Bières "Spatenbräu" de Munich et "Erste Pilsner Aktienbrauerei" de Pilsen.
Dépôt: Rue du Téléphone-Caire. *Tél. N° 2075*

Ahmed Effat bey, Kaïm., inspecteur de police, Gouvernorat, Kasr el-Nil.
Ahmed Fadel Osman, S.A. le Prince.
Ahmed Fahmy eff., ingénieur-adjoint, 2me Cercle d'Irrig., Min. des Trav. Publics.
Ahmed Fahmi eff., sous-chef du bureau arabe, serv. adm., Min. des Trav. Publics.
Ahmed Fahmy bey, chef du bureau des recettes aux Wakfs.
Ahmed Fahmi, café, Ch. Mohamed Aly.
Ahmed Fahmi el-Amroussi bey, sous-directeur, école Normale Nasrieh.
Ahmed Fahmi Awni eff., m. a., artillerie, Armée égypt.
Ahmed Fahmi Esmat eff., m.a., serv. Recrutement, Armée égypt.
Ahmed Fahmi el-Kattan eff., prof., école Normale Khéd.
Ahmed Fahmi Khalil eff., ingénieur en chef, 2me cercle d'Irrig.
Ahmed Fahmy Moharrem bey, Dr, médecin, Ch. Dawawine, imm. Wakf Chamieh, TÉLÉPH. 809.
Ahmed Fahmy Zaghloul, tarbouchier, Ch. Clot-bey.
Ahmed Faouzi eff., huissier, trib. som. ind. de Sayeda Zénab.
Ahmed Farid, prop. de la pharmacie Parisienne, Midan Sayeda Zénab.
Ahmed Farid bey, avocat, Ch. Abdine, TÉLÉPH. 1159, dom. 1676.
Ahmed Farid bey, médecin, Ch. Dawawine, 21, TÉLÉPH. 983.
Ahmed Farid bey, Kaïm., Corps Médical, Armée égypt. TÉLÉPH. 983.
Ahmed Farid eff., commis, serv. adm., Min. de l'Intérieur.
Ahmed Farid eff., m.a., serv. vétérinaire, Armée égypt.
Ahmed Farid eff., Bimb., serv. de Recrutement, Min. de la Guerre.
Ahmed Farid eff., commis, serv. administratif, Min. de l'Intérieur.
Ahmed Farid, cordonnier, Ch. Gameh Banat.
Ahmed Farid Safwat eff., m.t., serv. des Travaux., Armée égypt.
Ahmed Fawzi eff., commis, trib. som. ind. de Sayeda-Zénab.
Ahmed Fetein eff., Bimb., 16me bataillon, Armée égypt.
Ahmed Fouad, coiffeur, Ch. Mohamed Aly.
Ahmed Fouad pacha, S. A. le Prince, (Daïra), Ch. Bab el-Louk, TÉLÉPH. 366.
Ahmed Fouad eff., commis, école Khéd. Arts et Métiers.
Ahmed Fouad Anwar eff., commis de 1er classe, bureau arabe du secrétariat du Conseil Législatif et de l'Assemblée générale.
Ahmed Gad, manufactures, Ch. Amir el-Giouche el-Barrani.
Ahmed Ghaleb eff., commis, serv. Compt., Min. Intérieur.
Ahmed Ghanem eff., Bimb., serv. de Recrutement, Min. de la Guerre.
Ahmed Gouma, blanchisseur, Ch. Wabour el-Miah, 22.
Ahmed, H., tailleur, Ch. el-Mezayen.
Ahmed Habib eff., membre du Mehkemeh, Charieh et membre permanent du Conseil Législatif.
Ahmes Hafez, courtier, Ch. Mohamed Aly.
Ahmed Hafez Awad eff., traducteur anglais, cabinet européen de la maison Civile de S. A. le Khédive.
Ahmed Haggag eff., Youzb., 16me bataillon, Armée égypt.
Ahmed Hamdi, coiffeur, boul. Mohamed Aly, B.P. 603.
Ahmed Hamdi eff., Youzb., Artillerie, Armée égypt.
Ahmed Hamdi eff., traducteur à la Daïra Khassa Khédiviale.
Ahmed Hamdi eff., commis, serv. Sécurité Publ., Min. Intérieur.
Ahmed Hamdi eff., expéditionnaire, Cour d'Appel ind.
Ahmed Hamdi eff., Youzb., officier d'Ordonnance, serv. central, Armée ég.
Ahmed Hamdi eff., Youzb., serv. des magasins, Armée égypt.
Ahmed Hamdi eff., bois de construction, Boulac.
Ahmed Hamdi Ramadan eff., ingénieur, serv. adm. au Gouvernorat.
Ahmed Hamdi Sélim eff., ingénieur en chef, 1er Cercle d'Irrig., Min. Trav. Publ.

Ahmed Hamed & Hassan Abdel-Chami, cigarettes, Ch. Wagh el-Birka.
Ahmed Hamza eff., commis, Bureau du Personnel et de la statistique, Adm. Agriculture et Enseignement Industriel.
Ahmed Hanafi, relieur, boul. Mohamed Aly, 99.
Ahmed Haroun (Cheikh), inspecteur des Mehkémehs Chariehs, Min. de la Justice.
Ahmed Hassan, entrepreneur, Boulac, imm. Wakfs.
Ahmed Hassan eff., commis, serv. Pompes Guizeh et Ghezireh, Min. Trav. Publ.
Ahmed Hassan eff., commis pour le serv. du casier judiciaire, Min. de la Justice.
Ahmed Hassan, entrepreneur, ciment, asphalte et matériaux de construction, Ch. Boulac, 15, TÉLÉPH. 1816.
Ahmed Hassan Baghdadi eff., Youzb., serv. vétérinaire, Armée égypt.
Ahmed et Hassan Hebechah el-Masri, nouveautés, Mousky.
Ahmed Hassan Rawi eff., m.a., serv. Approvisionnements, Armée égypt.
Ahmed Hassanein, librairie el-Maaref, Ch. Bein el-Sourein.
Ahmed el-Hefni eff., chef de bureau à l'Adm. de l'Agriculture et de l'Enseignement Industriel.
Ahmed Heidar eff., commis serv. adm., Min. de l'Intérieur.
Ahmed Helmy, publiciste.
Ahmed Helmi eff., m.a., officier commandant le serv. des ordonnances, Min. de la Guerre.
Ahmed Helmi eff., m.t., Artillerie, Armée égypt.
Ahmed Helmi Kassem, Dr, médecin, Atfet el-Lamoun, 7, (q. Serroughieh).
Ahmed Helmi Hussein, officier à l'école secondaire, Tewfikieh.
Ahmed Helmi Issa eff., sous-directeur du serv. judiciaires des trib. ind. Min. de la Justice.
Ahmed Helmi Mohamed eff., commis, Imm. libres, Min. des Fin.
Ahmed Hindi, forgeron, Ch. Koubri Kasr el-Nil, 17.
Ahmed Hosni eff., ingénieur en chef 1er cercle d'Irrig.
Ahmed Hussein, ingénieur agronome, expert, Choubrah, jardin Ciccolani.
Ahmed Hussein Youssef, Saghk., Corps médical, Armée égypt.
Ahmed Ibrahim eff., commis de 1re classe, serv. Pensions, Min. des Fin.
Ahmed Ibrahim eff., huissier, trib. som. ind. du Mouski.
Ahmed Ibrahim, carrosserie, Ch. Saha, 34.
Ahmed Ibrahim, coiffeur, Abbassieh, TÉLÉPH. 2659.
Ahmed Ibrahim, menuisier-ébéniste, Ch. Darb el-Gamamiz.
Ahmed Ibrahim Ibrahim (Cheikh,) prof. à l'école de Cadis.
Ahmed Ibrahim Ezabi eff., commis, serv. du personnel, Min. de l'Intérieur.
Ahmed Ibrahim & Abdel-Méguid Ahmed, nég. en charbon et bois, Ch. el-Koumi.
Ahmed Idris (Cheikh), cadi au Grand Mehkemeh Charieh.
Ahmed Ismaïl, artiste-peintre, Ch. Mohamed Aly, 81.
Ahmed Ismaïl bey, caissier en chef de S.A. le Khédive.
Ahmed Ismaïl, cigarettes, boul. Mohamed Aly, 14.
Ahmed Issa eff. commis, Imm. libres, Min. des Fin.
Ahmed Issa, Dr, médécin, r. Abdel-Aziz, 36.
Ahmed Kamal eff., à l'Egyptian Enterprise & Development Co.
Ahmed Kamal bey, conservateur-adjoint au serv. des Antiquités égypt. et des Musées, Boulac, TÉLÉPH. 2530.
Ahmed Kamel eff., Bimb., serv. de Recrutement, Min. de la Guerre.
Ahmed Kamel eff., commis, serv. Adm., Min. de l'Intérieur.
Ahmed Kamel eff., m. a., officier d'infanterie, Garde Khédiviale.
Ahmed Kamel eff., commis, trib. ind. 1ère inst.
Ahmed Kamel eff., m. a., officier comm. l'escorte de S.E. le Sirdar, Armée égypt.
Ahmed Kamel Chahed eff., m.a., serv. Travaux, Armée égypt.

Optical Goods & Surveing Instruments form
L. KRAMER & C° Mousky
Sole Agents for Egypt, Sudan, etc. of
T. COOKE & SONS LTD., LONDON & YORK.
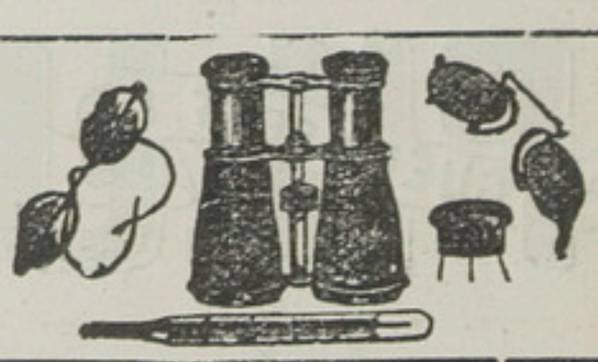

Ahmed Kamha bey, sous-directeur, école Khéd. de Droit.
Ahmed Khaïry eff., commis, Imm. libres, Min. des Fin.
Ahmed Khairi eff., Youzb., 16me bataillon, Armée égypt.
Ahmed Khalaf eff., directeur de la Daïra de S.A. le prince Ibrahim Helmy pacha.
Ahmed Khalil bey, de la maison Rofé Garboua & Co., TÉLÉPH 565.
Ahmed Khalil, cigarettes, Ch. Darb el-Gamamiz.
Ahmed Khalil eff., bachkateb de la Daïra de S.A. le prince Ibrahim Helmy pacha.
Ahmed el-Kinani, prof., école Tewfikieh.
Ahmed Loutfi, avocat, pl. de l'Opéra, 15.
Ahmed Loutfi eff., commis-traducteur, école Polytechnique.
Ahmed Loutfi bey, directeur du Journal *Al-Guaridah*, TÉLÉPH dom. 1290.
Ahmed Loutfi eff., Saghk., 6me bataillion Infanterie.
Ahmed Loutfi Nasr eff., commis, Imm. libres, Min. des Fin.
Ahmed Mahmoud eff., mamour du Kism de Boulac, serv. Gouvernorat.
Ahmed Mahmoud, tarbouchier, Ch. Mohamed Aly.
Ahmed el-Miligui, tapissier, Ch. Khaïrat, 1.
Ahmed Mohamed eff., attaché à la maison A. S. Sabbagh bey.
Ahmed Mohamed, peintre et doreur, Ch. el-Zaher, 64.
Ahmed Mohamed Hamad, bicyclettes, Ch. Khaïrate, 20.
Ahmed Mohamed Kamel eff., attaché à la National Hotels & Residences Co., dom. Ch. Abdine, 5.
Ahmed Mohamed Khalil & frères, couleurs, ferronerie, Ch. Mohamed Aly.
Ahmed Mohamed Omar eff., m. a. katib, serv. Recrutement, Armée égypt.
Ahmed Mohamed el-Wékil eff., chef de bureau, Min. de l'Instruction Publique.
Ahmed Moharrem bey, Dr, médecin, Ch. Cheikh Rihane, 42.
Ahmed Moharrem eff., traducteur à l'Adm. de l'Agriculture et de l'Enseignement Industriel.
Ahmed Moharrem Hafez eff., commis, Immeubles Libres de l'Etat, Min. des Fin.
Ahmed Moukhtar eff, juge, trib. ind. de 1re inst.
Ahmed Mounib, avocat, Ch. Mohamed Aly, 24.
Ahmed Moursi, commis. 1er cercle d'Irrig., Min. des Trav. Publics.
Ahmed Moussa, coiffeur, Ch. Mohamed Aly.
Ahmed Moussa bey, conseiller, Cour d'Appel ind.
Ahmed Moustafa eff., sous-chef archiviste, bureau Arabe, Min. des Affaires Etrangères.
Ahmed Moustafa eff., commis, compt. du Min. de l'intérieur au Min. des Fin.
Ahmed Moustafa eff., sous-caissier, Caisse de la Dette.
Ahmed Moustafa eff., employé à la Gare des Chemins de fer Egyptiens.
Ahmed Moustafa el-Hakim eff., vérification et écritures, trésorerie, Min. des Fin.
Ahmed Moustafa Maher eff., Youzb., serv. du Recrutement, Armée égypt.
Ahmed Nagati eff., ingénieur adjoint 1er cercle d'Irrig.
Ahmed Naghi, secrétaire des Télégraphes aux Chemins de Fer.
Ahmed Naguib Barrada eff., avocat, Ch. Mohamed Aly, 150, TÉLÉPH 1259.
Ahmed Naguib bey, bijoutier, Sagha.
Ahmed Naguib bey, avocat, Ch. el-Tourbah, 26
Ahmed Naguib Mahmoud eff., interprète, trib. mixte.
Ahmed Naguib el-Serafi eff., commis, Imm. Libres de l'Etat, Min. des Fin.
Ahmed Nazif eff., officier, école d'Agriculture, Ghizeh.
Ahmed Neguib, prop. de l'Imprimerie Al-Takaddom, Ch. Mohamed Aly.
Ahmed Neghib bey, médecin. Ch. Mohamed Aly, 92.
Ahmed Nezmi eff., Saghk., directeur du Reformatory for Boys & Girls.
Ahmed Niazi, étude Carton d Wiart.
Ahmed Nour, couleurs et vernis, Ch. Darb el-Ahmar.

HUILE DE HOGG de FOIES FRAIS de MORUE
NATURELLE et MÉDICINALE
La plus Active, la plus Agréable; la Préférée des Médecins

Ahmed Nourreddin eff., rédacteur, Cabinet Turc de S. A. le Khédive.
Ahmed Odabachi, lumière électrique, Ch. Mohamed Aly, 106.
Ahmed Omar bey, directeur des trav. adjoint, serv. de la Ville, Tanzim, Min. des Trav. Publics.
Ahmed Rachad bey (Sid), directeur, école Kerabieh, Min. Instr. Publique.
Ahmed Rached eff., ingénieur adjoint. 1er cercle d'Irrig., Min. des Trav. publ.
Ahmed Rachid bey, dir. des trav. adjoint du Tanzim, Min. des Trav. Publics.
Ahmed Rachid pacha (Daïra), Ch. el-Dawawine.
Ahmed Radwan (Cheikh), commis, Mehkemeh Charieh.
Ahmed Radwan eff., ingénieur adjoint, 2me cercle d'Irrig.
Ahmed Radwan eff., Bimb., serv. Magasins, Armée égypt.
Ahmed Raef eff., ingénieur du tanzim, serv. municipalités et commissions locales, Min. de l'Intérieur.
Ahmed Rafat eff., commis de 1re classe, serv. Pensions, Min. des Fin.
Ahmed Rafik & Co., Ch. Abdel-Aziz.
Ahmed Raïf eff, ingénieur du serv. des Municipalités, Min. de l'Intérieur.
Ahmed Raouf bey, directeur des Travaux aux Villes et Bâtiments de l'Est, Min. des Trav. Publics.
Ahmed Ramzi, avocat, Ch. Dawawine, 53.
Ahmed Rateb bey, prop. Pharmacie Tewfikieh, boul. Mohamed Aly. TÉLÉPH. 929.
Ahmed Refaat, nég. en manufactures, Ch. Souk el-Gueraya.
Ahmed Riad eff., m. a., serv. des Bateaux de S.A. le Khédive.
Ahmed Riad eff., prof., école secondaire Tewfikieh.
Ahmed Rifaât bey, rentier, Ch. el-Bakrieh, TÉLÉPH. 2137.
Ahmed Rifaat eff., Saghk., Artillerie, Armée égypt.
Ahmed Riza eff., commis, Bureau Arabe, Min. des Affaires Etrangères.
Ahmed Rouchdi eff., commis, serv. Sécurité Publ., Min Intérieur.
Ahmed Sabry eff., commis, serv. de la sécurité publique, Min. de l'Intérieur.
Ahmed Sadek eff., commis, trib. som. ind. de l'Esbékieh.
Ahmed Sadek bey, sous-chef du bureau des requêtes, Cabinet arabe de S.A le Khédive, TÉLÉPH. dom. 1285.
Ahmed Sadek bey, sous-directeur, Daïra Khassa Khédiviale.
Ahmed Sadek eff., inspecteur au Min. des Fin.
Ahmed Sadik eff., commis, serv. Compt. Min. Intérieur.
Ahmed Sadik bey, chef de bureau, serv. Adm., Min. de l'Intérieur, TÉLÉPH. dom. 95.
Ahmed Saïd, Dr, médecin, clin. r. Abdel-Aziz, TÉLÉPH. 715, dom. r. Ahmed bey Saïd, Abbassieh, TÉLÉPH. 243.
Ahmed Salama (Cheikh), prof. école secondaire Khédivieh.
Ahmed Saleh eff., commis, Contrib. Directes, Min. des Fin.
Ahmed Saleh, tapissier, Ch. Koubri Kasr el-Nil, 55.
Ahmed Saleh, de la maison Sayed Saleh & Ahmed Saleh, Ch. el-Koubri.
Ahmed Salem (Cheikh), prof. école secondaire Tewfikieh.
Ahmed Seif el-Dine bey, S.A. le Prince (Daïra) Ch. Kasr el-Doubara, B.P. 121.
Ahmed Sirri eff., commis, serv. adm., Min. de l'Intérieur.
Ahmed Sirri Ghaleb eff., ingénieur-adjoint, 2me cercle d'Irrig.
Ahmed Soliman eff., sous-chef du bureau de traduction à l'Adm. de l'agriculture et de l'Enseignement Industriel.
Ahmed Soliman, couleurs et vernis, ferronnerie-quinc., Ch. Gameh el-Banat.
Ahmed Soliman, coiffeur, Ch. Bein el-Nahdein.
Ahmed Soliman, nég. en manufactures, Ch. el-Koumi.
Ahmed Sukar, relieur, Ch. Moh. Aly, 114.
Ahmed Sultan eff., commis, vérification provinces et gouvernorats, Min. des Fin.
Ahmed Taher eff., commis de 1re classe, serv. du Personnel et de la Comptabilité, Min. de l'Intérieur.

HYGIÈNE de la BOUCHE et de l'ESTOMAC
PASTILLES VICHY-ÉTAT

Ahmed Taher eff., commis, serv. Pensions, Min. des Fin.
Ahmed Talaat bey, conseiller, Cour d'Appel ind.
Ahmed Tewfik bey, inspecteur sanitaire divisionnaire, Adm. d'Hygiène Publique.
Ahmed Tewfik bey, assistant, inspection du cadastre, serv. de l'Arpentage, Rahabet Abdine, 1.
Ahmed Tewfik Agrama eff., Youzb., serv. de Recrutement, Min. de la Guerre.
Ahmed Tewfik bey, Kaïm, serv. de Recrutement, Min. de la Guerre.
Ahmed el-Touni (Cheikh), prof. à l'école secondaire Tewfikieh.
Ahmed el-Tourki, coiffeur, salon Constantinople, Ch Nubar pacha, 29.
Ahmed Wahba, coiffeur, Ch Mohamed Aly, 123.
Ahmed Wanas, confiseur, r. Neuve.
Ahmed Youssef & Co., courtiers en immeubles, Ch. el-Fouatieh.
Ahmed Zaki, Dr, médecin, Ch. Mohamed Aly, 116, TÉLÉPH. 1995.
Ahmed Zaki, médecin, Ch. Clot-bey, 32.
Ahmed Zaki, coiffeur, salon Mignon, Ch. el-Zaher.
Ahmed Zaki eff., écrivain à l'Imprimerie Nationale.
Ahmed Zaki eff., commis au parquet, Cour d'Appel ind.
Ahmed Zaki eff., commis, Mehkemeh Charieh.
Ahmed Zaki eff., commis, vérifications et écritures, Trésorerie, Min. des Fin.
Ahmed Zaki eff., Saghk., 15me battaillon, Armée égypt.
Ahmed Zaki Kassem eff., officier, école secondaire Khédivieh.
Ahmed Zaki Sélim, c/o S. & S. Sednaoui, rayon de mercerie, dom. Ghamra.
Ahmed Zeki bey, fonctionnaire en retraite.
Ahmed Zéki bey, 2me secrétaire du Conseil des Ministres.
Ahmed Zeki eff., Bimb., serv. des bateaux de S.A. le Khédive.
Ahmed Zéki pacha, C.M G., chef du cabinet arabe et européen de la maison civile de S A. le Khédive
Ahmed Zéki Serour, avocat, boul Mohamed Aly.
Ahouache, Michel, avocat au trib. mixte.
Ahram (el), journal arabe, Gabriel Bichara Takla, Ch. Mazloum pacha, 12, TÉLÉPH. 144.
Ahrens, Otto, Club Harmonia, Tewfikieh.
Aïda, S.S., Miralaï, attaché à l'Adm. des Ports et Phares.
Aïdonidi, E., c/o Egypt. Delta Light Railways.
Ainsworth, A. W. J., prof., école secondaire Saïdieh.
Aïrut, F. & Co., courtiers en valeurs, marchandises et imm., Haret el-Soufi, 2, TÉLÉPH. 589.
Aivas, Georges, drogman honoraire du Consulat des Pays-Bas, liquidateur de la Ghezireh Mansions Ltd, dom. av. Choubrah, imm. Garabedian.
Ajami, Dr Iskandar, médecin et oculiste de l'hôpital de l'Armée égypt., Zeitoun.
Ajami, Dr Michel, médecin, Darb el-Ragheb, 4, Ch. Khalifa (Sayeda-Sékina).
Akaoui, Abdallah, nég.-com., Haret el-Chichini, dom. Choubrah.
Akaoui, Dr Alexandre, médecin, clin. pharmacie K. Akaoui, dom. av. de Choubrah, TÉLÉPH. 245.
Akaoui Frères, pharmacie et droguerie, av. Choubrah, TÉLÉPH. 2799.
Akaoui, Khalil M., prop. de la pharmacie Victoria. Ch. el-Kassed, 30 TÉLÉPH. 527.
Akaoui, K. N., prop. de la pharmacie Générale, av. de Choubrah, 29, TÉLÉPH. 245
Akaoui, Selim & Co., cuirs et peaux, fournitures pour cordonniers, articles de carosseries, Ch. Gameh el-Banat.
Akbate Catholique (el), revue arabe bimensuelle, Francis el-Etre rédacteur, B.P. 691.
Akhras, Y. Henein, marchand-tailleur, boul. Clot-bey.
Akillian, R.P. Léonard, coadjuteur pour la colonie arabe, culte catholique latin.
Akrivos, Georges M., nég.-com., ruelle el-Manakh.
Aladdin (lampe), Minck & Eriksson dépositaires, av. Boulac, 8.

AGARASE
SUPPRIME les LAXATIFS et PURGATIFS
GUÉRIT toute CONSTIPATION
RÉGULARISE les FONCTIONS INTESTINALES
Comprimés d'Agar-Agar et de Ferment Bulgare
EN VENTE DANS TOUTES LES BONNES PHARMACIES DU MONDE ENTIER

Aladjem, E., employé à la National Bank.
Aladjem, R., chimiste agronome I. N. A., Ch. Cherifein, 5.
Al-Alam (journal quotidien arabe), Ch. Mohamed Aly, 116, TÉLÉPH. 2988.
Al-Amal, journal hebdomadaire arabe, Ch. el-Ramly, 24.
Alaouze Frères, cigarettes Ch. el-Zaher, 28,
Alaouze, Hanna, nég.-com., Haret Chichini.
Alaouze, Khalil, nég.-com., Ch. Faggalah.
Alaouze, S., prop. de la pharmacie La Guérison, Ch. el-Faggalah, 30, TÉLÉPH. 2094.
Alasheïr (eaux minérales), Athanassoula Frères, Midan Khazindar.
Alban, Arthur D., consul de Grande Bretagne, Ch. el-Maghrabi.
Albanaki, Georges, Jardin Rossetti.
Alberico, G., nég-com., Jardin Rossetti.
Albérik, Frère, directeur de l'école des Frères, Ch. el-Cheikh Aboul-Sibaa, 10.
Albert Frank Co. of Egypt, cuirs et peaux, Ch. Abdel-Dayem (Bab el-Louk), TÉLÉPH. 783, B.P. 394.
Albertini, Eredi, dépôt de bière, vins et spiritueux, Ch. Wagh el-Birket, 40, TÉLÉPH. 47, B.P. 5.
Albieri, Gino, & Co., peintres-décorateurs et artistes-peintres, Atfet el-Enaba, 10 (Mohamed Aly).
Albingia Assurance Co. Hamburg, Fire & Burglary, G. Marcus & Co, G. Padova & Co succsr., agents, Hoche-Issa, TÉLÉPH. 901.
Albion, pharmacie, Fabio Arciniega prop., r. de la Gare Zeitoun. TÉLÉPH. 54, B.P. 684.
Albion Pension, Ch. Madabegh, 33.
Alboui, Th., cigarettes, av. de Choubrah.
Albrecht, A., avocat, Ch. Maghraby, 29.
Albrecht, E., chef de service et du Contentieux, Bank of Egypt.
Albrecht, Paul, attaché à l'Institut W. Schimmelpfeng, dom. Ch. el-Nimr, 3, Royal House.
Alby, Auguste, nég.-com., agent d'assur. et matér. de constructions, Ch. Dessouki, TÉLÉPH. 833, B.P. 718.
Alby, Ferdinand, nég.-com., Ch. Bein el-Sourein; prop. des magasins Aux Cent Mille Articles, Ch. el-Gawhari, B.P. 64.
Alcalaï, Sam., chez Maspéro frères, Kasr el-Nil, dom. Ch. Wabour el-Miah.
Alcazar Parisien, G. Dahoul, Ch. Wagh el-Berka, 60.
Alcée, Dr Albert S., dentiste, Ch. el-Bawaki.
Alchewsky, David, attaché à l'Egyptian Bonded Warehouses Co. Ltd., dom. Ch. Deir el-Banat, 7.
Alchewsky, D., The Egyptian Clearing Forwarding Agency, dédouanage, transport, Ch. Mousky, 32, B.P. 467.
Alchewsky, Grégoire, ingénieur, agent de la Cie Russe de Navigation, Ch. Kasr Nil, 40, TÉLÉPH. 1948, B.P. 467.
Alcouloumbre, Salamon, & Co., glaces et cristaux, encadrements, Ch. el-Mezayen, TÉLÉPH. 1902.
Alcuris, L., coiffeur, salon du Louvre, Ch. Wagh el-Berka.
Alecatro frères, épicerie la Fortune, Ch. Wabour el-Miah, 42.
Alessandrini, Attilio, membre du Comité de liquidation de la Cassa di Sconto e di Risparmio.
Alessandrini, E. L., entrepreneur, Ch. Bank el-Watani, 2.
Alexaki, Jean, argenterie, joaillier et horloger, Ch. Kamel, imm. Halim pacha.
Alexakis, Alexandre, avocat, Haret Menacha (Wagh el-Berket), TÉLÉPH. 763.
Alexandrato, Nicola, prop. des restaurants Africa et Africa Bodega, Ch. Wagh el-Birket.
Alexandratos, G., prop. du Trocadéro Bar, Ch. Wagh el-Birka, 13.
Alexandrescou, Mme H., pension, Ch. Zervudachi, 10.
Alexandropoulo, Yanni, entrepreneur, dom. Choubrah.
Alexandropoulos, A., avocat, Haret el-Awayed.
Alexandropoulos, C., section assurances, chez Ferrero & Co.
Alexiou, N., cordonnier, Ch. Gameh el-Banat.
Alexudi Frères, distillerie, Ch. Rouey, 1, café et bar Ch. el-Maghraby, 6, B.P. 1019.
Alfa, Sélim, commis à la comptab., du Crédit Foncier égypt., Ch. el-Ramli.

Champagne EDOUARD AUBE
REIMS
TOUSSAINT SUZZARINI, Agent Général, ALEXANDRIE.

Alfaropoulo, St. D., comptable de la Commercial Loans Bank & Warehouse Co of Egypt.
Alfieri, P., & Co., courtiers en valeurs, Ch. el-Maghrabi.
Alfieris, Ambrosoli & Chiha, agents de change, Ch. Chérifein, 6, TÉLÉPH. 2353, bourse 2596, B.P. 1071.
Alfillé frères, nég.-com., commission en douane, Ch. Bein el-Sourein, B.P. 1326.
Alfonti, G., nég. en céréales, Ch. el-Sahel.
Algerinos, Basile, prop. de la pharmacie Anglo-Hellénique, boul. Clot-bey.
Alhekma (revue), Dr Abdel-Aziz Nazmi bey rédact. prop., Ch. Abdel-Aziz, 34.
Alipranti, A., *A la Grande Ménagère*, articles de ménage, ameublement, faïences, verreries, Ch. Morgane (Ataba el-Khadra), TÉLÉPH. 382.
Allalemdjian, H., de la maison M. & O. Chaldjian & H. Allalemdjian.
Allam, de la maison N. Coressy & Allam, Ch. el-Maghrabi.
Allam Mohamed eff., substitut, trib. ind, de 1re inst.
Allam, Moustafa bey, dom. Abbassieh.
Allam Salama (Cheikh), prof. école Normale Nasrieh.
Alleanza, Cie d'assur., Nicolas G. Sabbag agent, Ch. Maghraby.
Allen, A. H., sous-inspecteur des magasins gén. aux Chemins de fer.
Allen, Alderson & Co. Ltd., ingénieurs-entrepreneurs, machines, Ch. Kantaret el-Dikka, 14, TÉLÉPH. 165, B.P. 478, (voir page 371).
Allen, H. C., Survey Dept., Guiza.
Allen, H. J., électricien, chez Thos Cook & Son Ltd., dom. TÉLÉPH. 641.
Allgemeine Elek. Ges., Berlin, Soc. Gén. d'Electricité et de Mécanique agents, Ch. Emad el-Dine, 14, TÉLÉPH. 538, B.P. 638.
Allianz Insurance Co Ltd, (incendie), Coen frères agents, Ch. Dessouki.
Alliance Assurance Co. Ltd, S. Iscaki & Co., Haret Sabaa Kaat el-Keblieh, TÉLÉPH. 1251 B.P. 132.
Alliaud, André, comptable à la Cie du Gaz.
Alliaud, Marius, commis au serv. électr. à la Cie du Gaz.
Alliaud, Pierre, commis au serv. électr. à la Cie. du Gaz.
Alliot, Charles, huissier, trib. mixte.
Alliot, E., émargeur, Caisse de la Dette.
Alliot, Ernest, huissier, trib. mixte.
Alliotis, Ange, av. Boulac.
Alma Cigarettes Co. Ltd, Ch. Kamel, TÉLÉPH. 2027, B.P. 483.
Almagià, Edoardo, entrepreneur, Haret el-Daramalli (Kasr-el-Nil) TÉLÉPH. 1532.
Almanci, Jean, secrétaire de la présidence, trib. mixte.
Almanci, V. E., serv. correspondance, Anglo-Egyptian Bank Ltd.
Almasy, E., & Co., nég.-com., r. Chérifein, 5.
Alnecavé, Nessim, manufactures, Mouski.
Aloïsio, Natale, The General Electric Light Co., Midan el-Azhar, TÉLÉPH. 1836.
Alouch, Gilbert, National Bank.
Alouche, P. Dimitri, prof. Collège patriarcal grec-catholique, Faggallah.
Alpha, A., commis, bureau de prêts, Crédit Foncier.
Alpha, Sélim & Co., peintres-décorateurs, ferronnerie, Ch. Abdine, 20.
Alphandéry, Isaac A., menuisier, fabr. de meubles, Ch. el-Abbassieh.
Alphandery, J., prop. de la pharmacie du Sphinx, Ch. Abdel-Aziz, 5, TÉLÉPH. 378.
Alphandery, Dr M. E., médecin-chirurgien, Ch. Cheikh Aboul-Sebaa, 20, TÉLÉPH. 759.
Alphonsine, Sœur Marie, vicaire gén. des Religieuses Franciscaines Missionnaires d'Egypte, boul. Clot-bey.
Alpiar, Artin, serv. compt., Anglo-Egyptian Bank.
Alpouyanis, G. D., relieur, Bazar Mourour.
Alston, Vere S., conseiller, Cour d'Appel ind, Ghezireh palace gardens, imm. el-Chagratein.
Altaf, Dr Mohamed bey, dentiste, cliniq. Ch. el-Bawaki.
Altaresco, J., & Co., divers articles, jouets, Mouski.
Altchedjian, K., nég.-com, Ch. Hammam el-Talaat, B.P. 1065, dom. Choubra.

VÉRITABLES GRAINS de SANTÉ du Dr FRANCK
PURGATIFS — DÉPURATIFS — ANTISEPTIQUES
Le Remède de la CONSTIPATION — Dans toutes les Pharmacies.

Altermann, Alfred, succ. de V. Baumann, graveur, Jardin Rossetti.
Alti bey, Antoine N., avocat, Ch. el-Maghrabi, 7.
Alti bey, Gabriel, avocat, Ch. el-Manakh.
Altobello, Benedetto, carrossier, sellier et peintre d'automobiles, Ch. Abdine, 18.
Altobello, N., carossier, Ch. Tewfik.
Altonian, G. M., cuirs et peaux, ournitures pour cordonniers, Ch. el-Charawi el-Barrani.
Altoundjian Rev. J. A, curé arméno-catholique.
Alvarez S. & Co, *Au Bonheur des Dames*, nouveautés, Ch. Kasr-el-Nil, 19.
Alvernhe, Louis, huissier, trib. mixte.
Aly Abbas eff., directeur de l'école Elhamieh, (de la Daïra S. A. la Khédivah Mère).
Aly Abdallah (Cheikh), cadi du Grand Mehkémeh Charieh.
Aly Abdallah Saleh eff., traducteur à l'Adm. de l'Agriculture et de l'Enseignement Industriel.
Aly Abdel-Aziz eff., m. t., Artillerie, Armée égypt.
Aly Abdel-Kader, cigarettes, Ch. Gameh el-Banat.
Aly Abdel-Rahman, ameublements, Hamzaoui.
Aly Abou Hamda & Co., ameublements, Hamzaoui.
Aly Abou Leila, nég. en céréales, Ch. Hassan el-Akbar.
Aly Achour, entrepreneur de pompes, Ch. el-Borg (Faggalah).
Aly Ahmed Abou Youssef, bois de construction, Ch. Mohamed Aly.
Aly Ahmed, coiffeur, r. Moh. Aly, TÉLÉPH. 752.
Aly Ahmed eff., ing.-adjoint, Delta Barrage, Min. Trav. publ.
Aly Ahmed, salon Blanc, coiffeur et tarbouchier, Ch. Abdine, 15.
Aly Ahmed Sukar, papetier, imprimeur, relieur, Ch. Mohamed Aly.
Aly Ahmed Yeh a el-Iscandarani, salon Ataba el-Khadra, Ch Mohamed Aly.
Aly Aly Amer eff., Youzb., serv. des magasins, Armée, égypt.
Aly Aly el-Kedi, maréchal-ferrant, Ch. Emad el-Dine, 28.
Aly Amin el-Nahas, tapissier, Ch. Mohamed Aly.
Aly Araba eff., ingénieur du Tanzim, serv. des municipalités et commissions locales, Min. de l'intérieur.
Aly Assem eff., avocat, TÉLÉPH. 1144, B.P. 1276.
Aly Atallah el-Diami (Cheikh), membre du Mehkémeh Charieh.
Aly Badawi, coiffeur, Ch. el-Koumi.
Aly Badawi, manufactures, Ch. Amir el-Giouche el-Barrani.
Aly Bahgat bey, conservateur-adjoint du Musée de l'Art Arabe.
Aly Bakir eff., Saghk., inspecteur, serv. de la Répression de la Traite.
Aly Bekhit, A la Corbeille Fleurie, fleuriste, Ch. Emad el-Dine, 3.
Aly Borhan eff., commis au Bureau Arabe, serv. adm., Min. des Trav. Publics.
Aly Chahine bey, 2me maître des cérémonies de S.A. le Khédive, TÉLÉPH. 570.
Aly Charawi pacha, membre permanent du Conseil Législatif.
Aly Chawki, expéd. interprète assermenté au trib. mixte.
Aly Chonkri eff., mamour, Kism Vieux-Caire, Gouvernorat.
Aly el-Dakly, médecin, Ch. Abdel-Aziz, 34.
Aly Demir eff., serv. Bateaux de S.A. le Khédive.
Aly el-Edoui eff., commis, trib. som. ind. de Sayeda Zénab.
Aly Effat eff., Saghk., serv. de recrutement, Armée egypt.
Aly Eloui, Dr, oculiste, Ch. el-Komi.
Aly Elwi eff., Youzb., officier commandant le serv. des Ordonnances du serv. Financier, Min. de la Guerre. TÉLÉPH. 1935.
Aly Ezzat el-Miri eff., conservateur de la section européenne, Bibliothèque Khédiviale.
Aly Fadel, S.A. le Prince.
Aly Fahmy Abbas, r. Moustapha bey Chawki (Choubrah).
Aly Fahmi Mansour eff., préparateur école Normale Khéd.

TUROG BREAD KIENZLE & SIMONDS
SHARIA MAGHRABI
TÉLÉPH. 24-19 B.P. 665

Aly Fahmi el-Hassany eff., Saghk., médecin de la garde, Cavalerie de S.A. le Khédive.
Aly Fahmi Kamel bey, directeur du journal *Al-Lewa*, Ch. Dawawine, 29.
Aly Farghaly, sellerie, Ch. Abdine.
Aly Farid eff., commis au Contentieux, Min. des Fin.
Aly Fawzi eff., prof. école de Cadis.
Aly Fawzi eff., expedit., Cour d'Appel ind.
Aly Hachem eff., inspecteur, Min. des Fin.
Aly Hamed (Cheikh), prof., école Normale Khéd.
Aly Hanafi bey, avocat des Wakfs, Ch. el-Estinaf, TÉLÉPH 2065.
Aly Hassan eff., commis de 1re classe, contrôle de la Comptab., du Min. des Trav. Publics, Min. des Fin.
Aly Hassan eff., commis, Imm. libres de l'Etat, Min. des Fin.
Aly Hassan eff., chef de bureau, Wakfs Khédiviaux privés.
Aly Hassan, coiffeur, boul. Clot-bey.
Aly Hassan, bois de construction, ferron. quinc., instal. sanit., Ch. Cheikh Youssef.
Aly Hassan, manufactures, boul. Clot-bey.
Aly Hassan, cigarettes, av. de Choubrah.
Aly Hassan Ambar, manufactures, Ch. el-Ghouri.
Aly Hassan el-Masri, mamour du Kism de Boulac, serv. du Gouvernorat.
Aly Hassanein, bonneterie et mercerie, Ch. Mohamed Aly, 92.
Aly Hassanein, tarbouchier, boul. Mohamed Aly, 94.
Aly Heidar Fadel, S.A. le Prince, TÉLÉPH 1095.
Aly Helmi pacha, Ch. el-Hémazieh (Kérabieh.
Aly Heydar bey, Dr, médecin, Ch. Dawawine, 8, TÉLÉPH 1163.
Aly Hilmi, Dr, médecin de la maison de Réforme aux Prisons.
Aly Hosni bey, juge, trib. ind. de 1re inst., TÉLÉPH 502.
Aly Hussein & Co., cigarettes, Ch. Khairate, 22.
Aly Ibrahim inspecteur 6me section, des Télégraphes aux Chemins de Fer.
Aly Ibrahim, coiffeur, pl. Ataba el-Khadra.
Aly Ibrahim (Cheikh), prof. école Normale Nasrieh.
Aly Ibrahim, repasseur, Ch. Djellal.
Aly Ibrahim, laiterie, Zeïtoun.
Aly Ibrahim bey, Dr, médecin de l'hôpital de Kasr el-Eini, Ch. Fahmy, 8.
Aly Islam eff., m. a., artillerie, Armée ég.
Aly Ismaïl bey, Miralai, aide-de-camp de S. A. le Khédive.
Aly Ismaïl, quincaillerie, couleurs et vernis, ciment, marbres et cuivres, Ch. Gameh el-Banat, TÉLÉPH 841.
Aly Issa, nouveautés, r. Neuve, 5.
Aly Kamel, expédit., trib. mixte.
Aly Kamel eff., expéd., Cour d'Appel ind.
Aly Kamel eff., commis, Contributions Directes, Min. des Fin.
Aly Kamel eff., Bimb., serv. de Recrutement, Min. de la Guerre.
Aly Kémal bey, wékil de la Daïra Némaat Hanem, Ch. el-Manakh.
Aly Khaïri eff., commis, trib. ind. de 1re inst.
Aly Khaïri eff., ingénieur, serv. adm., Gouvernorat.
Aly Khaled, nég. en céréales, Ch. Sahel.
Aly Khalil, menuisier, Atfet el-Gawir, (Sayedna Hussein).
Aly Koreiche, menuisier, r. Moh. Aly.
Aly Labib bey, Dr, médecin, Ch. Yacoub, 23, TÉLÉPH 1501.
Aly Maher eff., TÉLÉPH 961.
Aly Mahmoud, denrées coloniales, Ch. Darb el-Gamamiz.
Aly Mohamed eff., commis, Bureau Arabe, serv. adm., Min. des Trav. Publics.
Aly Mohamed, coiffeur, Ch. Abdine, 30 et Ch. el-Torbah, 2.
Aly Mohamed, couleurs et vernis, ferronnerie-quincaillerie, Ch. el-Zaher.
Aly Mohamed, cigarettes, Darb Gamamiz.
Aly Mohamed, tailleur, Ch. el-Saha, 41.
Aly Mohamed Mahmoud el-Iscandari, ameublements, appareils d'éclairage, Ch. Hamam el-Talaat.
Aly Moustafa eff., commis, trib. ind. de 1re inst.
Aly Naguib eff., ingénieur-adjoint au 2me cercle d'Irrig., Min. des Trav. Publics.

A. WESTNER & C°
Le Caire—Chareh Kamel, Jmm. Shepheard's Hotel
Grande fabrique de CANNES de luxe

Aly Naïm el-Makaoui, architecte, entrepreneur, Bou ac.
Aly Néguib eff., Youzb., officier d'Infanterie, Garde Khédiviale.
Aly Naser (Cheikh), avocat, Ch. Gameh el-Banat, TÉLÉPH. 825.
Aly Omar bey, sous-directeur, école Normale Khéd.
Aly Osman, cigarettes et tarbouchier, Ch. Wagh el-Berka, 82.
Aly Ramez Ibrahim, Dr, médecin de l'hôpital de Kasr el-Aïni.
Aly Reda, graveur et calligraphe, boul. Mohamed Aly.
Aly Rida bey, inspecteur aux Wakfs.
Aly Rifaat bey, chef de bureau, locations et ventes, Domaines de l'Etat.
Aly Rizk, cigarettes, Ch. el-Komi.
Aly Saad, avocat aux trib. Charieh, Ch. Darb el-Gamamiz, 14.
Aly Sabry bey, directeur des trav. adjoint au Tanzim, Min. des Trav. Publics.
Aly Sabri eff., commis, Delta Barrage, Min. des Trav. publ.
Aly Saleh eff., commis, imm. libres, Min. des Fin.
Aly Salem juge, trib. som ind. du Mousky.
Aly el-Sayed el-Derwi eff., m. t., Bande de la Garde Khéd.
Aly Seddik bey, sous-gouverneur de la Ville, dom. TÉLÉPH. 646.
Aly Selim eff., greffier, trib. ind. de 1re inst.
Aly Servet, Dr, oculiste, Ch. Abdel-Aziz, 35, TÉLÉPH. 2268.
Aly Sidky eff., Saghk, 8me batail. Infanterie.
Aly Sobhi eff., surveillant des salles de lecture, Bibliothèque Khédiviale.
Aly Sid Ahmed Abou Hamdi & frères, ameublements, appareils d'éclairage, Ch. Hamam el-Talaat.
Aly Soliman, éclairage, Ch. el-Mezayene (Mouski).
Aly Soliman eff., m. a, officier attaché à l'adm. des Gardes-Côtes, Min. de la Guerre.
Aly Soubki eff., ing. adjoint, Delta Barrage, Min. des Trav. publ.
Aly Sourour, marchand-tailleur, Ch. Abdel-Aziz. 28.
Aly Taher eff., Youzb., Artillerie, Armée égypt.
Aly Taleb eff., ingénieur en chef, Convertion des Bassins.
Aly Tewfik eff., Saghk., Artillerie, Armée égypt.
Aly Tewfik bey, chef du Parquet, trib. ind. de 1ère inst.
Aly el-Toubgi, tailleur, Ch. Mohamed Aly, 148.
Aly Youssef pacha (Cheikh), prop. directeur du journal et imprimerie *Al-Moayad*, boul. Mohamed Aly, 106. TÉLÉPH. 435.
Aly Youssef, avocat, Ch. el-Estinaf (Gameh el-Banat).
Aly Zéki eff., Youzb., serv. des Travaux, Armée égypt.
Aly Zéki eff., Youzb., Artillerie, Armée ég.
Aly Zeynel, c/o Banque Imp. Ottomane.
Aly Zulficar bey, conseiller, Cour d'Appel ind., TÉLÉPH. dom. 2293.
Amadou, A., commis, secrétariat, Crédit Foncier.
Amadou, H., Ch. Abdine, 1.
Amato, A., vente de chevaux, Ch. Wabour el-Moya.
Amato, E., chef du bureau comptable, 1er cercle d'Irrig.
Amato, E., commis, bureau des emprunts, Credit Foncier.
Amato, Franco Rag., c/o Deutsche Orientbank, branche du Mousky.
Amato, G., prop. du salon Au Petit Caprice, Ch. Bosta, 7, dom. imm. Samaan (Choubrah).
Amato, Oronzio, coiffeur, prop. du salon Al-Figaro, Ch. el-Bosta, 3.
Amato Pietro, commis, bureau de réalisations du Crédit Foncier, dom. Koubbeh Palais.
Amato, Umberto, 2me Cercle d'Irrig., Min. Trav. publ., dom. Chamachergui (Choubrah).
Amato, Vittorio, électricien, r. Fagallah.
Amba Kyrillos, S. B., patriarche copte-orthodoxe, membre permanent du Conseil Législatif.
Amba Kyrillos Macaire, II, S. B. Patriarche copte-catholique.

SULFO-RHINOL DU Dr FAYÈS
Baume nasal antiseptique et désinfectant. Supprime le rhume de cerveau, l'éternuement et la toux.
55, Rue du Temple, Paris
Dépôt chez tous les Droguistes d'Egypte

Ambar Bilal, repasseur, Ch. el-Abbassieh.
Ambi Rizk eff., commis, imm. libres, Min. des Fin.
Ambrosi, G. d', serv. Caisse, Deutsche Orientbank.
Ambrosi, Jean Baptiste, commis-greffier, trib. mixte.
Ambrosi, Jean, hiussier, trib. mixte.
Ambrosini, F., matériaux de construction, carreaux en ciment, Ch. el-Saptieh.
Ambrosoli, V., ingénieur, de la maison G. Manusardi & V. Ambrosoli, dom. Ch. Kamel.
Amé, Charles, matériaux de construction, Jardin Rossetti.
Américaine (pharmacie), J. Cavadias & Co. prop., Ch. Wagh el-Birka.
American Cosmograph, (cinématographe), Ch. Emad el-Dine.
American Engineering and Machinery Agency, Saptieh.
American Nile Express Co., (navigation) Ch. Kasr el-Nil, imm. Sabbagh.
American Oil Trading Co., Ed. Hadjès & Co., Ch. el-Madabegh, 39, TÉLÉPH. 1656.
Amic, Ch., caissier à la Cie du Canal Maritime de Suez.
Amiel, David A., manufactures, Haret el-Chichini, 15.
Amiel & Samama, prop. du papeterie du Phénix, rd.-pt. Suarès.
Amin Abdallah, expéd., trib. mixte.
Amin Abou Bakr eff., m. t., aide de camp, Armée égypt.
Amin Abou Zeid, Dr médecin, Ch. Koubri Kasr el-Nil, 7.
Amin Ahmed eff., Saghk., Corps médical, Armée égypt.
Amin Aly bey, conseiller, Cour d'Appel ind., TÉLÉPH. 2720.
Amin Anwar, calligraphe, peintre et doreur, Ch. el-Chanawani.
Amin Anis eff., secrétaire du Conseiller Judiciaire, Min. de la Justice.
Amin Arif eff., prof., école secondaire Tewfikieh.
Amin Attia eff., Youzb., pharmacien, Armée égypt.
Amin Azmi, expéd., Daïra Hamida Hanem.
Amin Badr bey, Dr médecin, clin. Ch. el-Koubri, dom. Hélouan.
Amin Boulos, cordonnier, chaussures, mercier, boul. Clot-bey.
Amin Chehata, doreur, Ch. Cheikh Rihan.
Amin Choucri el-Shenhabi eff., m. a., 16me bataillon, Armée égypt.
Amin Cotta eff., commis, serv. compt., Min. Intérieur.
Amin Fahmi, Dr, oculiste, boul. Mohamed Aly, 75.
Amin Fawzi eff., commis aux contributions directes, Min. des Fin.
Amin Fawzi eff., Youzb., 16me bataillon Armée égypt.
Amin Haridi, Dr, médecin des Kouttabs, Min. de l'Instr. Publique, dom. Ch. Darb el-Gamamiz, clin. pharmacie Omar Chérif.
Amin Hassan, coiffeur, Bein el-Nahdein.
Amin Hassan, installations sanitaires, Ch. el-Abbassieh.
Amin Husny assist.-postmaster, Dawawine Post Office.
Amin Hussein, coiffeur, Ch. Boulac, 19.
Amin Ibrahim, cordonnier, Ch. Bein el-Nahdein.
Amin Ibrahim el-Affendy, expert, calligraphe, Ch. Bab el-Charia, 26.
Amin Kamel eff., commis, trib. som. ind. du Mousky.
Amin Khalifa eff., expedit., Cour d'Appel ind.
Amin Laham eff., m. a., Corps médical, Armée égypt.
Amin Mahmoud, tapissier, Midan el-Zaher.
Amin Mansour, bijoutier, Sagha (Khan Khalil), dom. Ch. Faggalah.
Amin Mohamed eff., commis, serv. Enregistrement, Min. des Fin.
Amin Omar eff., publiciste, Journal *Misr el-Fatat*
Amin Radwan eff., commis, Imm. libres, Min. des Fin.
Amin el-Rafeï eff., secrétaire du Club des écoles Supérieures.
Amin Rifaat eff., commis, serv. compt., Min. Intérieur.

COGNAC J. & F. MARTELL
MAISON FONDÉE EN 1715

Amin Saadallah eff., Dr, médecin, clinique pharmacie Husseinieh, dom. Citadelle.
Amin Sadek eff., commis, contrib. directes, Min. des Fin.
Amin Sadek Afifi eff., commis, contributions directes, Min. des Fin.
Amin Sami pacha, directeur de l'école Normale Nasrieh.
Amin el-Zahabi, bijoutier, Sagha.
Amina Hanem Toussoun, S. A. la princesse (Daïra), TÉLÉPH. 2362.
Amina & Nemat Hanem, LL. AA. les princesses (Daïra), Ch. el-Manakh, 4, TÉLÉPH. 251, B.P. 896.
Amivéa (L'), Cie d'assur., (vie) John A. Velly directeur, Midan el-Khazendar, TÉLÉPH. 2463, B.P. 1367.
Amlak Syndicate Ltd, Ch. Cadi Fadel, 11, (Kasr el-Nil) (voir page 358).
Ammar, Mosseri & Co., courtiers en valeurs, Ch. Cheikh Aboul-Sebaa, 23, TÉLÉPH. 654, bourse 2338, B.P. 507.
Ammoun, Alexandre bey, avocat, Ch. el-Bedak, TÉLÉPH. 1275.
Ammoun, Antoine, attaché au Banco di Roma, dom. Ch. Abbas, 139
Ammoun, Daoud bey, avocat, Ch. Emad el-Dine, imm. S. TÉLÉPH. 489.
Ammouna, Mme, sage-femme, Hoche el-Charkawi.
Amos, Mlle B. Sheldon, médecin, Ch. Abbas, 47.
Amos M. S., conseiller, Cour d'Appel ind., Zamalek Guezira.
Amsok, prof., hypnotiseur, Ch. Abdine, 45.
Amster, Dr Rudolph, directeur des magasins à l'Hygiène Publique, dom. Haret el-Mach Hadi, 1, B.P. 1212.
Amyradakis, Théodore, architecte, Ch. Cicollani, 17, (Choubrah).
Amzalak, Ibrahim, encaisseur chez Ed. Suarès & Co.
Anagnostopoulo, Dr Antoine, médecin, Haret el-Chawarbi, 6. TÉLÉPH. 162.
Anagnostopoulos, Dimitri, courtier en immeubles, Ch. Kasr el-Nil, 55, B.P. 1024.
Anagnostou, C.D., armurier, r. Neuve.
Ananian, E., marchand-tailleur, Ch. Abdine, 12.
Ananian, Th., gérant, pharmacie Européenne.
Anastase, G., & Co., salle de ventes, Ch. Wagh el-Berka.
Anastassiou V., prop., café et bar Victoria, Ch. Koubri Kasr-el-Nil. 25.
Anastasiou, Xenophon C., directeur de la Cordonnerie Parisienne, dom. boul. Mohamed Aly.
Anastassiadis, Mme, couturière, Ch. Choubrah, 37.
Anastassiades, Deyns, nég.-com., agent d'assur., Ch. Kasr el-Nil, 50, TÉLÉPH. 1161, B.P. 817.
Anastassiadi, C.I., avocat, Ch. Kamel, 3.
Anastassiadis, G. Sotiri, avocat, Ch. Abdine, 43.
Anastassiadès, G. C., & Co., nég.-com., Jardin Rossetti, Haret el-Ocely.
Anastassiadis, Telemaque, serv. des Titres, Anglo-Egyptian Bank, Ltd.
Anastassiou, Nicolas, & Co., bouchers, Nouveau Bazar.
Anatsitos, Dr J., médecin, Ch. Djellal.
Ancre (L'), Cie d'assur. (vie et rentes), Wilhelm Hochstein & Co agents, Darb el-Saada, B.P. 1284.
Andalaft, D., antiquités et curiosités, tapis persans, Khan-Khalil.
Andalaft, G., bijoutier, Mousky.
Andalaft, Ibrahim, marchand - tailleur, Mouski.
Anderer, Théod. Merckens, de la Cairo Ice Co., dom. pont de Choubrah.
Anderson bey, Miralaï G. W., (temp.) directeur des magasins, Armée égypt., Citadelle.
Anderson, John R., employé, National Bank
Anderson, Michael, employé chez Giulio Padova & Co.
Anderson, P. S., directeur de l'Egyptian Dredging Co. Ltd, Zamalek, Guesireh Grotto.
Anderson, Bimb. R., Corps médical, Armée égypt., médecin en chef, Zones Militaires 1re classe.
Anderson, Captain R. J. P., D. S. O., XI Hussars, Abbassieh.

SALONICA CIGARETTE Co
Fournisseur de S. A. le Khédive
CAIRE. SOCIÉTÉ ANONYME - FONDÉE PAR DÉCRET KHÉDIVIAL EN DATE DU 28 DÉC. 1903. CHOUBRAH
Cigarettes de toute 1re qualité, fabriquées avec les meilleurs Tabacs Turcs

Anderson, Cap. Bt. Major, R.W.H., H. L. I.
Andraos Ghobrial, agent du bureau postal de Faggalah.
André A., serv. porte-feuille, Deutsche, Orientbank.
Andrea, Hadji Constantin, coiffeur, salon du Progrès, Ch. el-Maghrabi.
Andréa, Dr Vincent d', médecin, Zeitoun, TÉLÉPH. 16.
Andréadaki, Mme Eugénie, sage-femme, boul. Mohamed Aly, 116.
Andréadis, Andréa, denrées coloniales, Ch. Gameh el-Banat.
Andréadis, Periclès, joaillerie, Mouski.
Andreoni, Hugo, débit de vins et liqueurs, Ch. Cheikh Aboul-Sebaa, 25.
Andréotti, Francesco, coiffeur, salon Bristol, Haret el-Roueï.
Andréou, Basile, employé aux Assicurazioni Generali di Trieste.
Andreozzi, Mme Anna, couturière, Ch. Clot-bey.
Andreozzi, prof. Eugenio, enseignant à l'école élémentaire italienne, Boulac.
Andronidis, A., commis, comptab., Crédit Foncier.
Androulidakis, C. D., employé à la Banque d'Athènes, dom. Ch. Abdine.
Anéssa, Mlle Dr Sayba, Ch. el-Guénenah, 6, TÉLÉPH. 766.
Angel, Victor, débit de vins, Ch. Sidi Abdel-Hakk.
Angel, L., à la National Bank.
Angelakis, G., nég. en vins et liqueurs, Ch. Bein el-Sourein.
Angélétopoulos, B.C., nég.-com., Ch. Bein el-Sourein, 31, prop. de The Edward Cigarette Manufactory, Haret el-Ocely, TÉLÉPH. 1097.
Angeli, J., commis, bureau de prêts, Crédit Foncier.
Angeli, V. de, serv. comptab., Deutsche Orientbank.
Angélidès, P. A., prop. de la pharmacie Pasteur, Ch. Boulac, 23.
Angélidès A., cigarettes, r. Abdel-Aziz, 22.
Angeloglous, E. L., B.P. 873.
Angeloglou, Jean L., nég.-com., Square Halim, 1.
Angelopoulos, Costi Léon, employé à la Banque d'Athènes, dom. Fagallah.
Angelopoulos, John, export. de cigarettes, Ch. Emad el-Dine, imm. Fleurent.
Angellou, S., remisier à la Bourse.
Angioli, A., sous-directeur, Deutsche Orientbank, agence du Mousky.
Angioli, E., serv. comptab., Deutsche Orient-bank.
Angleterre (hôtel d'), George Nungovich Hotels Co. Ltd, Ch. el-Maghrabi, 15, TÉLÉPH. 299.
Anglo-American General Business Agency, courtiers, en immeubles, prêts hypothécaires, Ch. Doubreh, 14, B.P. 708.
Anglo-American Pharmacy, Dr N. A. Georgiadès prop., pl. de l'Opéra, imm. Continental.
Anglo-Belgian Co. of Egypt Ltd, av. de la Bourse (Savoy Chambers), TÉLÉPH. 553, B.P. 1220 (voir page 371)
Anglo-Egyptian Asphalt Co., D. A. Sarda directeur, Ch. Sahel, Boulac, 10, TÉLÉPH. 1143, B.P. 1097.
Anglo-Egyptian Bank Ltd, Ch. Kasr el-Nil, 51; provisoirement Ch. el-Manakh, 13. TÉLÉPH. sous-direction 298 (voir page 345).
Anglo-Egyptian Cigarette Co., Ch. Kasr el-Nil, 34, TÉLÉPH. 1202, fabr. Ch. Zananiri (Choubrah), TÉLÉPH. 1203.
Anglo-Egyptian Finance & Exchange Co. Ltd, (en liquidation), Ch. el-Maghraby, 35.
Anglo-Egyptian Forwarding Co., Spezzeropoulo frères agents transitaires, Ch. el-Maghrabi, TÉLÉPH. 369, B.P. 89.
Anglo-Egyptian Land Allotment Co., Ch. Cadi Fadel, 11 (Gameh Charkass). TÉLÉPH. 1718. (voir page 388).
Anglo-Egyptienne (pharmacie), A. Mandofia, Ch. Nubar pacha, 2, TÉLÉPH. 174, B.P. 485.
Anglo-German Pharmacy, Hoirs E. Cachia, Ch. el-Bawaky, TÉLÉPH. 66, B.P. 943.
Anglo-Hellénique (pharmacie), Basile Algerinos prop., Ch. Clot bey.
Anglo-Saxon Petroleum Co. Ltd, Ch. Kasr el-Nil, 23.

J. OROWETZ Depositario e Agente generale delle Birre: "Spatenbräu" di Monaco e "Erste Pilsner Aktienbrauerei" di Pilsen.
Deposito: Via del Telefono - Cairo. *Tél. N° 2075*

Anhoury, A., & Co., articles en caoutchouc, Ch. Kasr el-Nil, 11, TÉLÉPH. 1861.
Anhoury, Ayoub, & Co., courtiers en immeubles, Ch. Kasr el-Nil, 56.
Anhoury, Malakof bey, sous-directeur Contentieux, Min. des Fin., dom. pont de Koubbeh, B.P. 186.
Anhoury, Michel, beurrerie, av. Boulac, près St. James, TÉLÉPH. 1714, B.P. 1428, dom. r. Galal pacha, 3.
Anhoury, Néguib bey, sous-directeur, du Contentieux, Min. des Fin.
Anhoury, Sélim, inspecteur au Crédit Foncier, TÉLÉPH. 53.
Anis Antoun, Midland Engineering Co., machines industr., Ch. Abbas.
Anis Bestawros, greffier, trib. mixte, dom. Ch. Birket el-Rathe.
Anis el-Bouladi, bijoutier, Sagha.
Anis Doss, expert syndic, Jardin Rosetti, imm. Brakalis.
Anis Georges, commis-greffier, trib. mixte.
Anis Onsi eff., prof. assist. de pathologie, école de Médecine et de Pharmacie.
Anis Sélim Azaymi, eff., m. a., Corps Médical, Armée égypt.
Annuaire Médical Egyptien, Soc. Anon. égypt. de Publicité éditeur prop., r. Kasr el-Nil 30, TÉLÉPH. 1975, B.P. 465.
Ansari, Abdallah eff., prof. d'arabe, lycée Tewfikieh.
Anselm, E., comptable, Hamburg & Anglo-American Nile Co.
Antaki bey, Abdel-Messih, prop. du Journal *Al-Omran*, dom. Ch. Hamdi, 17, (Daher).
Antaki bey, Dr J., médecin, Ch. Kamel, 4, TÉLÉPH. 2700.
Anteby, Ibrahim, marchand-tailleur, boul. Abdel-Aziz, 34.
Anthony, H. M., contrôleur, Imm. Libres de l'État, Min. des Fin., dom. Zeitoun, B.P. 403.
Antippa, Angelo G., employé branche Ind. Coope & Co. Ltd, chez John Ross & Co.
Antiquités égypt. et des Musées (Dir. Gén. du serv. des) Ch. Antikhana el-Masria, TÉLÉPH. 153, (voir page 288).
Antonelli, A., & Co., installations sanitaires, Boulac, 23.
Antonergia, Vassili, prop. de l'hôtel Liverpool, Midan Khazendar, TÉLÉPH. 1229.
Antoni Gabril Hanna eff., m. a., Corps Médical, Armée égypt.
Antoniadis bey, Dr H. E., médecin, Ch. Haddarah, 40 (Abdel-Aziz), TÉLÉPH. 1881.
Antoniadis, N. D., nég. en vins et liqueurs, Ch. Gameh el-Banat.
Antonio, Pierre, prop. de l'Anglo-American Bar, Ch. Wagh el-Birka, TÉLÉPH. 1471.
Antoniou, Basile C., entrepreneur, Ch. Kasr el-Nil, 50, TÉLÉPH. 739.
Antoniou, S. B., employé à la Banque d'Athènes, dom. Ch. Tourbah.
Antoniou, Kharalambo, prop. restaurant Le Progrès, Ch. el-Roueï, 3.
Antonious Guergues eff., commis, Delta Barrage, Min. des Trav. Publics.
Antonious Nakhla eff., commis, Contributions Directes, Min. des Fin.
Antonopoulo, E., cigarettes, boul. Clot-bey. B.P. 165.
Antoun Abdallah, cigarettes, Ch. el-Zaher.
Antoun Bakhoum, bougies, dépôt de liqueurs, r. Darb el-Guinénah (Mousky).
Antoun Boulos eff., commis, Comptab. Centrale, Min. des Fin., dom. Berket el-Rathle.
Antoun Boustros eff., commis, vérification et écritures, Min. de Fin.
Antoun Goubran eff., commis à la Comptab. des Gardes Côtes, Min. des Fin.
Antoun Issa, huissier au trib. mixte.
Antoun Kabet, bijoutier, Ch. el-Nahassine.
Antoun Narouz eff., commis, serv. de la Comptab. des Gardes Côtes, Min des Fin.
Antoun Younan eff, commis au contentieux, Min. des Fin.
Antoun Youssef, marchand-tailleur, Ch. el-Koubri.
Antranikian, M., rentier, Ch. Nubar pacha, 2, TÉLÉPH. 2714.
Aoun, Alexandre eff., m.a., corps médical, Armée égypt.
Apagian, Ovagian, prop. du restaurant Constantinople, Ch. Abdine, 3.

PILULES PINK
GUERISSENT LA OU LES AUTRES REMEDES ONT ECHOUE

Apak, G., tailleur, imm. Halim, Ch. Boulac.
Apéry, Dr Th. d', médecin, av. Boulac, au-dessus de Chemla, TÉLÉPH. 1486.
Aphtimus, Jos., ingénieur civil, Ch. Gameh Charkass.
Aphtonidès, G., sous-chef du bureau européen (archiviste), Min. des Affaires Etrangères.
Apkarian, Artine, épicier, Ch. Emad el-Dine, 65 (Abdine).
Apkarian, H. P., Frères, prop. de l'épicerie Abdine, r. Kawala, 9.
Apkarian, M.T., prop. de l'épicier, Midan Bab el-Louk.
Apoonia, Estatopion H., prop. du restaurant l'Abondance, Ch. el-Mahdi.
Apostolato, H., dom. Ch. Zaky, 9.
Apostoleri, Pandeli, à la Singer Manufacturing Co.
Apostolidès, Dr Basile, médecin, Ch. Kasr el-Nil, 50.
Apostolides, D. & P.C., nég.-com., B.P. 1323.
Apostolidès, Georges, caissier à la Telephone Co. of Egypt, Ltd.
Apostolidis, Jean C., boulanger, Ch. Kantaret el-Dekka, TÉLÉPH. 1470.
Apostolidi, M., prop. de l'hôtel el-Salhieh, Ch. Machahed el-Husseini.
Apostolidis, N., & Co., boulangerie Khédiviale, pl. Ataba el-Khadra, TÉLÉPH. 371.
Apostolou, A., cordonnier, Ch. Gameh el-Banat.
Apostolou, D., & Co., fruitiers, Nouveau Bazar.
Appel, M., tapissier, Ch. el-Manakh, 29.
Aprahamian & Stein, nég.-com., r. Darb el-Saada, TÉLÉPH. 3064.
Aquilina, C., directeur prop. du Bristol Hotel, Midan el-Khazendar.
Aquilina, Eugène, Survey Dept., Moudirieh de Guizeh.
Aquilina frères, ferronnerie et matériaux de construction, Saptieh, TÉLÉPH. 964.
Aquilina, G., de la maison Aquilina frères, Saptieh.
Aquilina, Joseph E. T., shortland typist c/o Hughes & Lancaster.
Arab, César, gérant de la pharmacie Française.
Arabia, Antoine, chef du serv. des devis et abonnements de la Soc. Anon. des Eaux du Caire, dom. Zeïtoun.
Arachtingi, Philippe, artiste-peintre, Ch. Nubar pacha, 16.
Arafa Rafaat eff., m. t., Artillerie, Armée égypt.
Arakgui, Nicolas, commis, vérif. et écritures, Trésorerie, Min. des Fin.
Aram, O., de la maison O. Aram & Co.
Aram, O. & Co., bottiers, Midan Soliman pacha, 6.
Araman, Choukri, prop. de la pharmacie Abbassieh, Ch. el-Abbassieh.
Araman, Choukri Halil, marchand-tailleur Ch. Nubar pacha, 8.
Araman, Elias, & Co., débit de vins et liqueurs, Haret el-Roueï.
Aranghy, J., attaché à la Chounah de la Deutsche Orientbank.
Arathimos, Pierre, peintre-décorateur, couleurs vernis, Ch. Nubar pacha, 12, TÉLÉPH. 2801.
Arathon's Stores, liqueurs, Ch. Nubar pacha, 8.
Arathoon, A., dom. Calcutta Buildings.
Arbeely, Dr N., dentiste, Ch. Kamel, 7.
Arbib, B., liquidateur de la maison A. Arbib & Figli, dom. r. el-Maghraby.
Arbib, Clément, courtier en valeurs, Ch. Boulac, 8.
Arbib, H., & Figli, nég.-com., produits soudanais, Ch. el-Maghrabi, 20.
Arbib, Joseph, de la maison H. Barda & J. Arbib, dom. Ch. Soliman pacha, 15.
Arbib, J., & Co., nég.-com. et agents transitaires, Ch. el-Maghraby, imm. Arbib.
Arcache, Emile, Soudan Financial Deptment.
Arcache, M., cigarettes, boul. Clot-bey.
Arcadipane, Nicolas, tailleur, Ch. Djellal.
Archarouni, Dr E., médecin, Choubra, 42.
Archer, Bimb. H. G. F., chef du Traffic, Gouvernorat, dom. Ch. Deïr el-Banat 2.
Archimandriti, Apostoli, épicier, Ch. Kantaret el-Dikket.
Archivolti, Mme Régine, couturière, Ch. Kamel, 24.

Jeunesse Robuste
Vieillesse Saine
PAR L'EMPLOI DE
l'Hematogène du Dr. HOMMEL
Attention: Exigez expressément le nom du Dr. HOMMEL
Dépôt général pour toute l'Egypte et le Soudan: E. Del Mar, Caire, Alexandrie et Port-Saïd
Vente dans toutes les pharmacies

Arciniega, Dr Fabio, médecin, prop. de la pharmacie Albion, r. de la gare, Zeitoun, TÉLÉPH. 54, B.P. 684.
Arciniéga, Dr P.F., médecin, Zeïtoun, TÉLÉPH. 82. B.P. 684.
Arditi, J. D., ferronnerie - quincaillerie, cuirs et peaux, Ch. Bein el-Nahdein.
Arditi, M., fondé de pouvoirs, Banque d'Athènes, dom. Ch. Soliman pacha, 14.
Arditi & Co., courtiers en valeurs et marchandises, agents d'assur., Haret Chawarby, TÉLÉPH. 621, bourse 1150.
Aref Moustafa, maréchal-ferrant, Ch. el-Zaher.
Aref el-Widini eff., pharmacien de l'hôpital pour maladies cutanées et sexuelles.
Aref & Sabbagh, nouveautés, tapis, étoffes et tissus, r. Neuve.
Arena, S., menuisier, Ch. Mohamed Mazloum pacha, 34.
Arghyropoulo, B. D., dom. Ch. Abdin, 3.
Argyropoulo, D. Weening & Co., cigarettes, Ch. el-Maghrabi, 9, B.P. 43, fabr. Ch. Emad el-Dine, 28.
Argiot, Mme L. d', prof. de sciences et langues, à la Librairie Gillet.
Argiri, Periclès, avocat, Ch. Soliman pacha, 33. TÉLÉPH. 2733, B.P. 593.
Argiris, G. N., & Co., courtiers en valeurs, Ch. Emad el-Dine B.P. 817, TÉLÉPH. 1161.
Argy, Victor, entrepreneur constructeur, Ch. Nubar pacha, 14.
Arié, Adolphe, au Crédit Lyonnais.
Arié, Aziz, courtier en imm., Ch. el-Manakh, 8, TÉLÉPH. 1224, B.P. 835, dom. Haret Daramalli.
Arié, J., serv. Porte-feuille, Deutsche Orientbank, dom. Abbassieh.
Arié, Salvator, avocat, Ch. Koubri Kasr el-Nil, 1.
Arif, Elias J., avocat à la Cour, rd.-pt. Tewfikieh, 1, dom. Ch. Madaress, rd. pt. Sakakini (Daher), TÉLÉPH. 2945.
Arif, Fahmi & N. Ghali, banquiers, Ch. Galal, (Tewfikieh) TÉLÉPH. 2050.
Arif, Mohamed Youssef, relieur, Ch. Bein el-Sourein.
Arif, Z., commis, bureau de Prêts, Crédit Foncier.
Aristomène, brasserie et restaurant, Ch. Bab el-Bahari.
Ariyan, M., nég. en tarbouches et thé, boul. Abdine 10, TÉLÉPH. 782.
Ariyan, S., tarbouchier, boul. Abdine, 10.
Armanious Azabe eff., commis, serv. Securité Publ., Min. Intérieur.
Armanious, Azer, prop. de la pharmacie la Paix, Midan Bab el-Hadid, TÉLÉPH. 2368.
Armanious, Hanna bey, agronome, fondé de pouvoirs de la Daïra de LL. AA. les Princesses Neemat et Emina Hanem, Ch. el-Koubri, TÉLÉPH. 960, dom. 1929.
Armée d'Occupation, Ch. Kasr el-Nil, TÉLÉPH. 142, casernes: Citadelle, Abbassieh, Abdine, (voir page 316).
Armenian, Kehani, ferronnerie quincaillerie, Midan Bab el-Hadid.
Arminjon, Pierre, avocat, prof. de droit commercial et de droit intern. privé (sec. française), école Khéd. de Droit.
Armitage, Rev. R., D.S.O., M. A., chef aumonier de l'Armée d'Occupation, dom. Heliopolis.
Armodios. Dr L., médecin, Ch. Guinenah.
Armstrong, C. F., ingénieur à l'Egyptian Dredging Co., Ch. el-Manakh, 6.
Army & Navy Co-operative Society Ltd, John Ross & Co, forwarding agents, Haret el-Soufi, 4.
Army, Navy & General Assurance Association Ltd, Ralph. S. Green agent, Ch. Kasr el-Nil, 38.
Arnaboldi, Lusena & Rosa, nég.-com., Ch. Gameh el-Banat, TÉLÉPH. 87, B.P. 669.
Arnaud, B., (établ. lithogr.), Lassus & Marchand agents généraux, r. el-Manakh, 5, B.P. 1391.
Arnaud, Helène, robes et manteaux, Ch. Kasr el-Nil, (Savoy Chambers).
Arnaud, Michel, A la Brodeuse, Ch. el-Gowhary, 4.
Arnaouti, Ahmed bey, chef de la corporation des commerçants de Khan-Khalil, dom. Ch. Birket Ghamrah.
Arnaouti, Fouad pacha, rentier, Ch. Cheikh Abou el-Sibaa.
Arnaouti, Hussein bey, & Co., joaillerie, Khan Khalil, TÉLÉPH. 1029.

M. Melachrino & Co's
FAMOUS CIGARETTES
Factories CAIRO-EGYPT & NEW-YORK

Arnold, J. J.,secrétaire-chancelier de l'Agence Diplomatique et Consulat Gén. des Pays-Bas.
Arotin, Jacob, tailleur, Ch. el-Saha, 39.
Arpentage (Direction Gén. du serv. de l') Guizeh TÉLÉPH. 2221 (voir page 197).
Arrata, Edmond, commis, Comptab. Centrale, Min. des Fin.
Arrata, Joseph, marchand-tailleur, Ch. el-Bosta, 7.
Arrata, Khalil, marchand-tailleur, Ch. Abdel-Aziz.
Arrata & Co., étoffes et tissus, Ch. Abdel-Aziz, 27.
Arrichiello, Carmine, salon Stella, coiffeur, Ch. el-Rouei.
Arsenal de l'Etat, Boulac, TÉLÉPH. 152 (voir page 287).
Ars'anian, Mme A. E., couturière, Ch. el-Maghraby, 2.
Arslanian Frères, cordonnerie Stamboul, Ch. Mohamed Aly, 120.
Art Arabe (Musée de l') pl. Bab el Khalk (voir page 290, Comité page 289).
Artémios Rev. Père, curé grec-orthodoxe
Artesian Boring & Prospecting Co., Ch. Madabegh, 21 TÉLÉPH. 2697, B.P. 810, (voir page 372).
Artificial Stone Co., Abbassieh, New Barracks (voir page 372).
Artine, E., horloger, Ch. Sayeda Zénab.
Artine,Yacoub pacha, Ch. Nubar pacha, 5.
Artinian, Dr Ch., dentiste, Ch. Bein el-Nahdein.
Artinian, Garabed, cordonnier, Ch. Mohamed Aly.
Artinian, Jacoub, tailleur, Haret el-Zahar.
Artin, E., commis, bureau de prêts, Crédit Foncier.
Artom, Dr Giacomo, médecin, Ch. Cheikh Abou-Sebaa, 16 TÉLÉPH. 2073.
Arus, Emilio, directeur du Journal *L'Imparziale*, Ch. el-Zaptieh, TÉLÉPH. 542, dom. Ch. Abbas, 77.
Arvanitakis, C. L., bureau de loteries, Haret el-Awayed, B.P. 1008, TÉLÉPH. 2373.
Arvanitakis, Prof. G., secrétaire de la communauté grecque-orthodoxe.
Ascher, Isaac, à la National Bank.
Ascher, M. S., ameublements et salle de vente, Midan Souk el-Kanto.
Asfar, E., commis, bureau de réalisations, Crédit Foncier, dom. Helouan.
Asfar, Gabriel, avocat, Ch. Abdel-Hakk el-Sombati, 3, TÉLÉPH. 2067, dom. r. Djélal, 3.
Asfar, Pierre, chef commis, bureau d'architecture,Villes et Bâtiments, Min. des Trav. Publics.
Asfar, Sélim, ingénieur-agronome.
Ash, C., & Sons, fournitures pour dentistes, Ch. Abdel-Hakk el-Sombati, 4.
Ashcroft, F., prof. école secondaire Khédivieh.
Ashkar, Attieh (Cheikh), sous-inspecteur Min. de l'Instr. Publique.
Ashton, L.A., agent de la maison Thos, Cook & Son (Egypt) Ltd, Zeitoun.
Asiatic Petroleum Co Ltd, Worms & Co agents, Ch. Kasr el-Nil, 23, TÉLÉPH. 31, B.P. 228.
Asiles *(voir page 446 et suiv. et à cette rubrique aux Professions).*
Askar, Mohamed eff., ing. adjoint, 2me cercle d'Irrig., Min. des Trav. Publics.
Aslan, D. Levy & Acher, nég. en perles, Khan-Khalil.
Asli, Mohamed, cigarettes, boul. Clot-bey.
Asmanis, Eustr., prop. du café et bar Petit Continental, Ch. el-Maghraby.
Aspinal, H., hon. secretary, Turf Club.
Asr el-Djéddid, (journal quotidien arabe), direction Ch. Khalig el-Masri.
Assaad Awad eff., commis, serv. de la Presse et des Permis, Min. de l'Intérieur.
Assaad Fahd Malouf eff., Youzb., pharmacien, Armée égypt.
Assaad, Jean, commis-greffier, trib. mixte.
Assaad, Makar bey, avocat, Haret el-Soufi.
Assaad, Morcos eff., mamour amlak, Imm. libres, Min. des Fin.
Assaad, Nicolas, prop. Grande Pharmacie de Choubrah, av. de Choubrah, TÉLÉPH. 1049, dom. 2096.
Assaad, Sélim Ayoub eff., Youzb., Corps Médical, Armée égypt.
Assabgv, Mahmoud, bicyclettes, Ch. Zaher.

CHOCOLAT MENIER
VENTE PAR JOUR 60,000 KILOS

Assadourian, Agob, avocat, Ch. Cheikh Aboul-Sebaa, 14, TÉLÉPH. 1129.
Assadourian, A., & Co., ingénieurs-constructeurs, Ch. Soliman pacha.
Assadourian, Tathéos, cigarettes, Ch. Zaher.
Assadourian & Artin, horlogers, Ch. Mohamed Aly, 75.
Assaf, Alexandre bey, fabr. de tentes, Ch. Gameh el-Banat.
Assaf, A., & Co., nég.-com., Darb el-Saada, B.P. 680.
Assaf, Élias, marchand-tailleur, Ch. Abdel-Aziz.
Assaf, Youssef bey, avocat, dir. prop. de la Revue el-Mahakem, Ch. Abdel-Aziz, 18.
Assal, Elias, bicyclettes, Ch. el-Zaher, 37.
Assayas Frères & Co., A la belle Jardinière, confections, modes, nouveautés, marchands-tailleurs, chemises, chapellerie, articles de voyage, bonneterie, Ch. Mouski et Ch. Nubar pacha, 6.
Assayas, J., c/o Banque Imp. Ottomane.
Assayas, Samuel, nég.-com., Hamzaoui, 10, TÉLÉPH. 1271.
Asseo, S., caissier,-comptable chez Schamasch, Kuch & Co.
Asser pacha, Lewa J.J., adjudant général, Armée égypt.
Asser, Bimb. V., D.S.O., Artillerie, Armée égypt.
Assicuratrice Italiana (accidents,) Ing. Guido Maroni agent général, rd.-pt. Suarès, 4, TÉLÉPH. 528, B.P. 661.
Assicurazioni Generali di Trieste, Gustave Huszar agent de la branche vie Ch. el-Manakh, 5, TÉLÉPH. 753, B.P. 577.
Assin, Raphaël, courtier en immeubles, Ch. el-Maghraby, 14.
Association des Courtiers en Marchandises, à la Bourse, (voir page 443)
Association des Courtiers en Valeurs, à la Bourse, TÉLÉPH. 2677, (voir page 443).
Association Egyptienne pour favoriser le Tourisme, Ch. Kasr el-Nil, imm. Savoy Hotel TÉLÉPH. 1346, (voir page 403).
Association des Etudiants et Anciens Etudiants de l'Ecole Française de Droit du Caire, Ch. el-Mounira, (voir page 403).
Association Internationale d'Assistance Publique du Caire, secours d'urgence, Ch. Gameh Charkass, 32, TÉLÉPH. 2017, secrétariat 2014, (voir page 403).
Association Internationale des Pharmaciens du Caire, Ch. el-Faggalah, 33 (voir page 404).
Association Intern. de Secours Alimentaires aux malades indigents, pharmacie el-Ghouri, Bab el-Louk, TÉLÉPH. 586, (voir page 404).
Association Mutuelle des Employés de Bureau du Caire, Ch el-Manakh, 17, B.P. 1235, (voir page 404).
Asteridis, Michel, courtier en conton, bourse Khédiviale, dom. r. Kawala, 15, (Abdine).
Astier, Camille, chef de canalisation au serv. technique Gaz à la Cie du Gaz.
Aston-Shepherd, E., secrétaire de l'exploitation aux Chemins de Fer, Ch. Kasr el-Nil, imm. Pilavachi
Ata, Hosni pacha, rentier, Ch. Samih, TÉLÉPH. 1303.
Ataba el-Khadra Pharmacy, K.A. Badr prop., pl. Ataba el-Khadra, TÉLÉPH. 1904.
Atalla, E., c/o Banque Impér. Ottomane.
Atalla, Georges eff., chef de bureau, Comptab. centrale, Min. des Fin., dom. av. de Choubrah, imm. Kildani.
Atalla, Guirguis, tourneur, Ch. Mohamed Aly, 107.
Atalla, J., commis, bureau de statistique, Crédit Foncier.
Atalla, M., co mis, bureau d'examen des demandes de prêts et d'inspection, Crédit Foncier.
Atalla bey, P., pensionnaire de l'Etat, av. de Choubrah.
Atallah, employé à la Soc. Gén. des Sucreries et de la Raffinerie d'Egypte.
Atallah, Albert, attaché à l'Agricultural Bank, Choubrah.
Atallah, Alex., coiffeur, salon de Syrie, Ch. el-Faggalah, 33.
Atallah, Audi, courtier en immeubles, agent d'affaires, Ch. Kasr el-Nil, 54.
Atallah, J., cigarettes, Ch. Abdine.
Attali, Joseph, huissier, trib. mixte.

PASTILLES VALDA
ANTISEPTIQUES
Efficacité remarquable contre la Toux, quelle que soit son origine

Atanasio, Rev. Père, supérieur de l'égli-e Catholique latine St. Antoine,
Atchinson, A. F. T., Turf Club.
Atchison, A., électricien en chef, serv. municipalités et commissions locales, Min. de l'Intérieur.
Atelier de peinture de la Voie de l'Adm. des Chemins de fer Egypt., Saptieh.
Atelier des Ponts de l'Adm. des Chemins de fer Egypt., Saptieh.
Athanash, J., curiosités et antiquités, Khan-Khalil.
Athanasaki, A., épicier, Ch. Tewfik, 12.
Athanasaki, J., avocat, Ch. Elfi bey, 5.
Athanasiou, D. J., café et bar de Crête, boul. Clot-bey.
Athanassoula Frères, papeterie, eaux minérales, Midan Khasindar, TÉLÉPH. 2463, B.P. 1367.
Athenogènes, P., nég.-com., Ch. Abdel-Hakk el-Sombati, 3.
Atipakian, A. T., épicier, Ch. Koubri Kasr el-Nil, 51.
Atlas, Assur. Co., Ltd (incendie), Stern frères G.m.b.H. agents Hoche Issa, TÉLÉPH. 262, B.P. 384.
Attar, Abdel-Aziz, de la maison Abdel-Aziz & Eïd el-Attar, r. Neuve.
Attar, Abdel-Aziz, nouveautés, r. Neuve, 2, TÉLÉPH. 2440.
Attar, Abdel-Aziz & Abdel-Hamid, manufactures, Ch. el-Aschrafieh, 10.
Attar, Abdel-Fattah Younès, dom. TÉLÉPH. 1053.
Attar, Abdel-Hamid, de la maison Abdel-Aziz & Abdel-Hamid el-Attar, Ch. el-Aschrafieh, 10.
Attar, Ahmed, tapis et mercerie, Mouski.
Attar, Eïd, de la maison Abdel-Aziz & Eïd el-Attar, r. Neuve.
Attar, Essayed Saleh, nég. en manufactures, Ch. el-Ghourieh.
Attar, Mohamed Hassan, nouveautés et tapis, Ch. el-Akkadine.
Attar, W., commis, compt., Crédit Foncier.
Attard, J., prop de la British Impérial Hotel, Ch. Wagh el-Birka, TÉLÉPH. 1011.
Attard, J., commis, serv. des Emprunts, Crédit Foncier.
Atterbury, F. J. L., inspecteur, serv. de la Répression de la Traite.
Attia Aboul-Kheir eff., chef écrivain du bureau arabe, serv. de la Répression de la Traite.
Attia Awad, tarbouchier Ch. Clot-bey, 72.
Attia Costandi, commis aux immeubles libres de l'Etat, Min. des Fin.
Attia Ismaïl, articles de ménage, Ch. Clot bey.
Attia Mansour eff., m.t., 16me bataillon, Armée égypt.
Attia Nicolas, expéd., trib. mixte.
Attia Wahby bey, chef du serv. central de la Voie et Travaux aux Chemins de fer.
Attia & Chiche, faïences et verreries, Hamzaoui el-Kébir.
Attias, S. D., marchand-tailleur, ruelle de l'hôtel du Nil.
Attini, Georges, tailleur, Ch Moh. Aly, 101.
Auberge, I., tailleur pour dames, Ch. el-Madabegh, 20.
Aubert, Georges, architecte, Egyptian State Railways, Buildings Office, Ch. Mikhaïl Guirguis, 7, (Fagallah).
Aubert, Mme Vve Gratien, prop. de la pension Française, Ch. el-Madabegh, 19.
Aubuz (d'), Bimb., inspecteur de police, Gouvernorat.
Auclair, Edouard, chef du bureau, Min. de l'Instruction Publique, expert en écritures et cachets, agréé trib. mixte.
Audas, Bimb. R.S., serv. vétérinaire, Armée égypt.
Audebeau bey, Charles, ingénieur en chef de la 1re circonscription aux Domaines de l'Etat.
Audi, Alexandre, tailleur, Ch. Faggalah.
Augustin, R. P., curé grec-orthodoxe.
Aun Allah Ghaleb, ameublements arabesques et menuisier, Ch. el-Faggalah, 10.
Aupest, Eugène, chef de bureau serv. d'Identification, Min. de l'Intérieur, dom. Ch. Sakakini pacha, imm Ismaïl bey Khachaba.
Auriema, Gabriel, huissier, trib. mixte.
Aurore (pharmacie), Sarkis Tuysusian prop., Ch. el-Zaher.

JOHN EXSHAW'S
BRANDIES

Auroy, Mme E., modiste, couturière, Ch. el-Manakh, 18.
Austin, J. Meredith, directeur gén. de la British Engineering Co. of Egypt, Ltd, Turf Club
Austro-Americana S/S Co. Ltd, (Trieste) Caffari & Co agents, Ch. el-Manakh, 17.
Austro-Orientalische Handels, A.-G., Ch. Azbak, 4, TÉLÉPH. 1609, B.P. 1084, (voir page 373)
Avad, Dr Humbert, médecin, Ch. Sabri, 14 (Zaher).
Avad, Dr Louis, médecin, Ch. Sabri, 14 (Zaher).
Avadis, E., ingénieur, chef du bureau technique de l'Egyptian Swiss Iron Works, pl. de Daher, 15.
Avakian, Yervant, prop. de la pharmacie de la Poste, Midan Azbak, imm. Matatia, TÉLÉPH. 329.
Avanian, M., cordonnier, Ch. Mohamed Aly.
Avatis, M., The Anglo-American Book Dépôt, Ch. Kasr el-Nil, 28.
Avedis, Rev. Père, curé arménien-orthodoxe, Chapelle Saint-Minas.
Avierino, D., nég.-com., Ch. Dessouki, (Jardin Rossetti), B.P. 273.
Avierinos, E., & Co., The A. I. Aerated Water Factory, Ch. Abbas, TÉLÉPH. 1716.
Avierino, François, aide-caissier à la Banque Impérial Ottomane.
Avirbouh, Mme Sophie, couturière, Ch. Hoche el-Hine, 2.
Avlonitis, J., & Co., menuisiers, Bazar Mourour.
Avlonitis, Kévis, avocat, Ch. Kasr el-Nil, 32, B.P. 806.
Avlonitis, Michel A., prop. de l'épicerie Internationale, Ch. Mohamed Aly, 146.
Avlonitis, Spiro, fondé de pouvoirs de la maison G. Penasson, Ch. el-Bawaki.
Avlonitis, Théodore M., prop. de la Nouvelle boulangerie Internationale, Ch. Mohamed Aly.
Avogadro, Comte A., sous-chef de bureau Contributions Directes, Min. des Fin. B.P. 508.
Avogadro, Louis, comptable, Cie du Gaz.
Avoyou, Dr Joseph, médecin, clin. pharmacie Standard, Aboul Ela.
Avra, Alexandre, maison Avra & Lioufi.
Avra, Michel, avocat, Ch. el-Nasrieh, 7, dom. Choubrah.
Avra & Lioufi, nég.-com., Ch. Gameh el-Banat, 9, B.P. 258, TÉLÉPH. 2680.
Avram, I., ingénieur, entrepreneur, Ch. Soliman pacha, imm. Khalil pacha.
Awad Aboul-Ela, mercier, Ch. Darb el-Gamamiz.
Awad, Alexandre, prop. de la pharmacie de la Liberté, r. Zaher, 52, TÉLÉPH. 1059.
Awad, Alphonse, expéd., trib. mixte.
Awad Amin, prop. de l'imprimerie Al-Togarieh, Ch. Clot-bey, bureau Al-Saadah, nég.-com., r. Wagh el-Birka.
Awad Awadallah Mina eff., commis, Immeubles libres, Min. des Fin.
Awad, César, avocat, Ch. el-Manakh, 33.
Awad Elias bey, avocat à la Cour, Haret Chawarby, 4, TÉLÉPH. 2567.
Awad Girgis Hibashy, clerk (time-keeper), at Boyes, Shilston & Co., dom. Kullali, Ch. el-Zaher, 21,
Awad Hussein Hosni, cigarettes, Ch. el-Koubri.
Awad Ibrahim eff., prof. école Normale Khédiviale.
Awad Moussa, cordonnier, Ch. el-Borg.
Awad Nassar, bijoutier, Sagha.
Awad Wassef eff., publiciste, Journal *Misr*.
Awadallah & Narouz Hanna, cordonniers, Ch. Clot-bey, 24
Avlad Enan (pharmacie), J. I. Azar prop., Ch. Nubar pacha, 22, TÉLÉPH. 1060.
Axarlis, P., café et bar Petit Continental, Ch. el-Maghraby, 3.
Axarlis & Bariagtaris, cuirs, peaux et fourn. pour cord., Ch. Gameh el-Banat.
Axarly, Emmanuel J., Edward House, Ch. Foum el-Teraah (Kasr el-Nil).
Axler, Jack, chef inspecteur de l'Egyptian Markets.
Ayache & Tamba, tabacs et cigarettes, Ch. Gameh el-Banat, TÉLÉPH. 835.
Ayad Abdel-Malek eff., commis, bureau arabe, serv. adm., Min. des Trav. Pub.

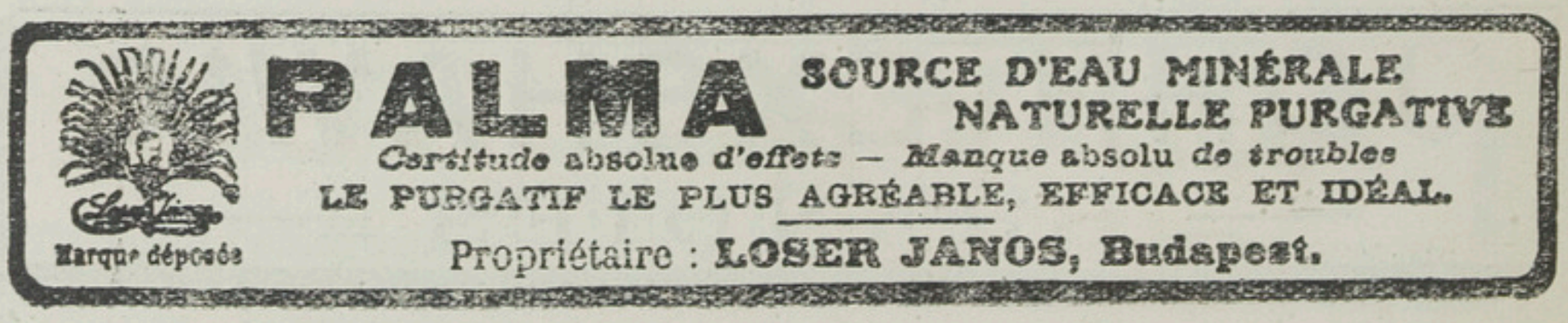

Ayad, Jacob, commis au Tanzim, Min. des Trav. Pub.
Ayad Marzouk & Frères, denrées coloniales, boul. Clot-bey.
Ayoub Chaoul eff., commis au contrôle de la comptab. du Min. des travaux publics.
Ayoub Charara, bois de construction, Ch. Mohamed Aly, 104, TÉLÉPH. 2434.
Ayoub Joseph & Co., nég. en peaux et cuirs, Ch. Kasr el-Nil, 56, dom. pl. de l'Opéra, 44.
Ayoub, K., & Co., courtiers en valeurs, Ch. Kasr el-Nil.
Ayoub Néguib, avocat, Ch. el-Maghrabi, 28, TÉLÉPH. 1460 dom. pl. de l'Opéra, 44.
Ayoub Sabri, eff., commis, serv. Comptab., Min. de l'Intérieur.
Ayoub & Zarifa, banquiers, Calcutta Buildings, TÉLÉPH. 1007 B.P. 724.
Ayoucha Sami, Dame, sage-femme, attachée au bureau sanitaire du Kism de Choubrah, Sekket el-Faggalah.
Ayrout, H. J., ingénieur civil E.P.C., Midan Soliman pacha, 8, TÉLÉPH. 1376
Ayrout Loutfi bey, avocat, Ch. Souk el-Khodar, TÉLÉPH. dom. 960
Ayrout, Selim J., avocat, Midan Soliman 8, pacha, TÉLÉPH. 1376.
Azam, Albert, commis de 1re classe, écritures centrales, Min. des Fin.
Azam, A.M., boîtes en fer blanc, boul. Mohamed Aly.
Azam, César, émargeur, Caisse de la Dette.
Azam, Ch., commis, bureau de traduction et vérification, Crédit Foncier. Ch. Sabri, 9.
Azam, Edmond, à l'Egyptian Entreprise Development Co., dom. Ch. Habib Chalaby, 21, Daher.
Azar, J. I., pharmacie Awlad Enan, Ch. Nubar pacha, 22, TÉLÉPH. 1060.
Azar, Joseph, écrivain-comptable à l'Imprimerie Nationale.
Azar, Tewfik C., pharmacien de l'Hôpital pour les maladies cutanées et sexuelles.
Azaria, Dr. V. R., médecin, pl. de l'Opéra, Haret Hamza, TÉLÉPH. 239.
Azer Fawzi, Dr, médecin, r. Zaher, 27, dom. Ch. Kenisset el-Yassouein (Faggalah), clin. Ch. Clot-bey.
Azer Habachi, avocat, Ch. el-Estinaf, TÉLÉPH. 1508.
Azer Hilmi, avocat, rédacteur prop. de la revue législative Mizan Al-Eetedal, Ch. Sekket el-Faggala.
Azhari, Ahmed bey, chef des bureaux administ. aux Wakfs.
Aziz Abdel-Nour eff., commis aux Contrib. Directes, Min. des Fin.
Aziz Chehada eff., Youzb., Corps Médical, Armée égypt.
Aziz Dos eff., commis, serv. du Contentieux, Min. de l'Intérieur.
Aziz Elias & Co., courtiers et agents d'affaires, Calcutta Buildings.
Aziz Fahmi eff, Youzb., Artillerie, Armée égypt.
Aziz Francis eff., agent du bureau postal de Boulac.
Aziz Gormanos & Co., cordonniers, Ch. Clot bey
Aziz Gress, expéd., trib. mixte.
Aziz Hassan pacha. S.A. le Prince, Choubrah, TÉLÉPH. 968, dom. 211.
Aziz Hassan eff., inspecteur des pharmaciens aux Wakfs.
Aziz, J., magasinier au Mont de Piété.
Aziz, Joseph bey, juge, trib. mixte de 1re inst., Ch. el-Abbassieh.
Aziz Mansour, tailleur, Ch. el-Faggalah.
Aziz Morcos eff., commis à la Compt. des Gardes-Côtes, Min des Fin.
Aziz Nasser, Haret Souf.
Aziz Saad eff., commis, Contributions directes, Min. des Fin.
Aziz Salib eff., commis, vérif. et écritures, Trésorerie, Min. des Fin.
Aziz Youssef eff., inspecteur des Greffes des trib. ind. au Min. de la Justice, TÉLÉPH. dom. 95.
Aziz Youssef Antoun eff., commis, Compt. Centr., Min. des Fin.
Aziz Youssef eff., commis, serv. Compt., Min. de l'Intérieur.
Aziz Zayed eff., commis au Contentieux Min. des Fin.

SOCIÉTÉ ANONYME DES GRANDS MAGASINS DE NOUVEAUTÉS
"AU PROGRÈS"
CAIRE — près du Crédit Lyonnais — CAIRE
CONFECTIONS POUR DAMES, TISSUS HAUTES NOUVEAUTÉS, BONNETERIE, AMEUBLEMENTS, BLANC, MERCERIE

Aziz Zéki eff., secrétaire adjoint de la maison civile de S. A. le Khédive.
Azkabedian Sœurs, Mlles, corsets sur mesure, Haret Abou-Seif (Abdel-Aziz).
Azkalani, Mohamed, de la Cairo Ice Co., Ch. Boulac, 17.
Aznavorian, Boghos, brodeur, Darb el-Mezayen.
Aznavour, Joseph, architecte, Haret Occly.
Azoulaï, Bohor, manufactures, r. Neuve.
Azoulaï, I., manufactures, r. Neuve, 8.
Azoulaï, Jacques, de la maison E. Sainte-Claire-Deville & Jacques Azoulaï, maison Tadros Kolta, r. Ghamrah, (Daher).
Azoury Abdallah bey, secrétaire, Min. de la Guerre.
Azoury, Alexandre, coiffeur, Ch. Faggalah.
Azoury, Alfred, secrétaire du Conseil de The Koubbeh Gardens, r. Tewfik, 25.
Azoury, Elias eff., Soudan Financial Deprt.
Azouz, G., électricité, Ch. Nubar pacha.
Azouz Gormanos & Co., cordonniers, Ch. Clot bey, 32.
Azzopardi, F. M., chef du bureau des dessins, serv. de la voie aux Chemins de Fer.

B

Baader, Alfred, maison Baader & Gross.
Baader & Gross succrs, (Albert Hohl), typo-lithographie et papeterie Suisse, Ch. Kasr el-Nil, TÉLÉPH. 321, ateliers, av. Choubrah, TÉLÉPH. 649 B.P. 679.
Babani, Léon, à la National Bank.
Babani, Nessim, à la National Bank.
Babazogli Farid, pacha, chef du serv. adm. Min. des Trav. Publics, Tewfikieh, dom. TÉLÉPH. 980, H. 772.
Babazogli, Tewfik eff., ing.-adjoint, 1er cercle d'Irrg., Min. des Trav. Publics.
Babenco, Mlle Anna, garde malade, hôpital de Choubrah, TÉLÉPH. 1284.
Baber, Mizrahi & Co., nég.-com., nég. en manufactures, agents d'assur., Hoche Issa, TÉLÉPH. 1720, B.P. 204.
Babled. Henry, avocat aux trib. mixtes.
Babli, Arnaout & Barakat frères, joailliers, Mouski.
Babli Assaad, bijoutier, Ch. el-Nahassine.
Bacud, Paul, expéd. au serv. électrique de la Cie du Gaz.
Bacharach, H., de la maison H. Bacharach & Co., dom. TÉLÉPH. 2708.
Bacharach, H., & Co., confection, bonneterie, chemiserie, etc., pl. Ataba el-Khadra, TÉLÉPH. 1913.
Bachatli, J., commis au bureau de la Compt., Crédit Foncier.
Baccus, Mme S., lingerie, dentelles, trousseaux, Ch. el-Madabegh, 42, TÉLÉPH. 1384.
Bachir, Joseph, cigarettes, Ch. Clot-bey, 59.
Back, Horace A., avocat, Ch. Kasr el-Nil, 15, dom. Ch. Emad el-Dine, imm. S.
Back de Surany, Philippe, consul de Perse, dom. Ch. el-Cheikh Barakat, TÉLÉPH. 585.
Bacle, Auguste, attaché à l'agence d'importations Anglo-Française E. Bacle, B.P. 1229.
Bacle, Eugène, Agence d'importations Anglo-Française, Atfet el-Haddarah, 3, (Abdine), B.P. 1229.
Bacoom, Féhim, drogman de l'Agence Dipl. et Consulat Gén. de Danemark.
Bacos, Sélim bey, chef des Contributions Directes, Gouvernorat.
Bacos, V., & C., nég. en cotons, Ch. Soliman pacha, 14, TÉLÉPH. 1717, B.P. 484.
Bacouche, Mohamed Eschadly, avocat.
Bacoura, Ibrahim bey, sous-directeur de la Compt., Domaines de l'Etat.
Bacouropoulo, A. & P., frères, café et bar Abbassieh, Ch. Abbassieh.
Bacum, Antoine, expert comptable, agréé au trib. mixte, agent d'affaires, Ch. el-Bawaky, TÉLÉPH. 2556.
Badaf, Juda M., électricien, Midan el-Zaher.
Badalassi, C., débit de vins, Ch. Cheikh Aboul-Sebaa, 21.
Badaro, Michel, avocat, r. Elfi bey, 5.
Badawi Youssef eff., Bimb., serv. de Recrutement, Armée égypt.
Badieh Sidhom Tadros, commis-greffier, trib. mixte de 1re inst.
Badir, Dr Francis, médecin, clin. Ch. Clot-bey, 64, dom. r. el-Zaher, 7. TÉLÉPH. 1111.
Badir, Wadih, serv. Compt., Anglo-Egyptian Bank.

M. Melachrino & Co's
FAMOUS CIGARETTES
Factories CAIRO-EGYPT & NEW-YORK

Badouani, E., émargeur, Caisse de la Dette.
Badr el-Din Rafaat eff., mamour du Kism de l'Ezbékieh, serv. du Gouvernorat.
Badr, Elie & Fares Chebatte, denrées coloniales, vins, boul. Clot-bey.
Badr, K. A., prop. de l'Ataba el-Khadra Pharmacy, pl. Ataba Khadra, TÉLÉPH. 1904.
Badr, Mohamed, avocat près les Trib. mixtes.
Badran, W., de la maison R. Rizkallah & W. Badran.
Badt, Dr Joseph, avocat, Haret Soufi, 4.
Baehler, Ch., directeur général de l'Egyptian Hotels Ltd., Ch. Kamel, 8, TÉLÉPH. 1301, dom. Guezireh TÉLÉPH. 1821.
Bagani, Fotius, de la maison J. & F. Bagani Frères.
Bagani, Jean, de la maison J. & F. Bagani Frères.
Bagani, J. & F., frères, papeterie, et pap. à cigarettes, Mouski, TÉLÉPH. 157, B.P. 1044.
Bagdaçar, Habib, correspondant-comptable, Associated Cotton Ginners of Egypt.
Baghdjian, Agob B., cuirs et peaux, fourn. pour cordonniers, boul. Clot-bey.
Baglioni, Dr L., médecin, Ch. el-Mahdi, 4.
Bagnara, A., directeur de la maison A. Manusardi & V. Ambrosoli, dom. Kasr el-Aïni, B.P. 1112.
Bagouri, Mohamed Khalil, manufactures, Ch. el-Ghouri.
Baguès Frères, installations électriques, Ch. Kasr el-Nil, 23, TÉLÉPH. 2386.
Bahah, Antoine, nég.-com., Hamzawi, okelle Madkour.
Bahah, Youssef, bonneterie, r. Neuve.
Bahari, Aziz, entrepreneur et agent d'affaires, Ch. el-Manakh, TÉLÉPH. 1706.
Bahari, G. A., & Co., courtiers en valeurs, Ch. el-Manakh, 9, TÉLÉPH. 1410, B.P. 171.
Bahari, Gabriel eff., préparateur Laboratoire de Chimie, école de Médecine et Pharmacie, TÉLÉPH. 977.
Bahari, Habib, avocat près les Trib. mixtes, Ch. Chawarby pacha, 2.
Bahari, Joseph, avocat, Ch. Emad el-Dine, TÉLÉPH. 1517, dom. Ch. Kenisset el-Guedideh, imm. Coronel.
Bahari, Michel, chef du bureau des réalisations du Crédit Foncier, dom. r. Maroun, (Choubrah).
Bahari, Néguib bey, sous-directeur de la Soc. Anon. Agricole et Industrielle.
Bahari, Ragheb Hanna, mercerie et chaussures, Ch. Amir el-Giouche el-Barrani.
Bahari, Sélim, employé à la Soc. Gén. des Sucreries et de la Raffinerie d'Egypte.
Bahari, Zaki A., Ch. el-Manakh, 5.
Bahari Frères, banquiers, Ch. el-Manakh, 9.
Bahr Hafez Hassanein, denrées coloniales, sucre, r. Neuve.
Bahri & Kotb, épiciers, r. Neuve.
Bahri, G., TÉLÉPH. 977.
Bailey, Miss S., sage-femme, Ch. Nubar pacha, 12.
Bain, Dr Adolphe, directeur de l'Institut Antirabique (Sanitary Dept), dom. à l'Institut Antirabique.
Bains *(Voir à cette rubrique aux Professions.)*
Bajocchi, Mme Blanche, couturière, boul. Mohamed Aly.
Bajocchi, Flli, horlogers bijoutiers, Ch. Nubar pacha, 13.
Bajocchi, Michel, armurier, mécanicien, machines à coudre, Ch. el-Bawaki, TÉLÉPH. 131, B.P. 509.
Bajocchi, Paul, horloger-bijoutier, Darb el-Wassa.
Bajocchi, Pietro, de la maison Bajocchi frères, dom. Choubrah.
Bajocchi, Romano, sculpteur en bois, Ch. el-Torba.
Bajocchi, Tullio, de la maison M. Bajocchi, Ch. Cattaui bey.
Bajocchi, Ugo, Ch. Bein el-Sourein, 16.
Bakalian, G., attaché à la Soc. Anon. des Tabacs et Cigarettes Matossian, av. des Pyramides.
Bakazi, Sélim & Mansour, chaussures, mercerie et parfumerie, boul. Clot-bey.
Baker, A., directeur des ateliers modèles de l'Adm. de l'Agriculture et de l'Enseignement Industriel.
Bakhoum, Fahim, avocat, Ch. el-Manakh, 9, TÉLÉPH. 2424.

R. KUSTER & Co. TÉLÉPH. 287
Ciment Portland Anglais "Gillingham"

Bakhoum, Saleh Gorgui, nég. en manufactures et mercerie, Ch. el-Koubri.
Bakhoum, Théodore, ingénieur-mécanicien, entrepreneur et fonderie mécanique, Boulac, TÉLÉPH. 64, B.P. 308.
Bakirgian Frères, manufactures, r. Neuve, 2, TÉLÉPH. 1937.
Bakly, Dr Aly bey, dentiste, Ch. Mazloum pacha, 2.
Bakr Mohamed, cigarettes, Ch. Aboul-Ela.
Bakr Mohamed (Cheikh), papier à cigarettes, r. Neuve, TÉLÉPH. 1692.
Bakri, Mahmoud eff., m. t., Artillerie, Armée égypt.
Bakri, el-Sedfi (Cheikh), grand moufti.
Bakri, el-Sayed Mohamed Tewfik, Khoronfiche, TÉLÉPH. 1127.
Baladi, Ant., & Co., nég.-com., Ch. Gameh el-Banat, B.P. 845.
Baladi, Elie J., caissier, fondé de pouvoirs de la maison Lambert & Ralli et préposé au Crédit hypothécaire agricole & Urbain d'Egypte, dom. Ch. Berket el-Rathle, 33.
Baladi, Georges, bijoutier, Sagha (Khan Khalil), dom. Zeitoun
Balakssi, Mohamed Galal, nég. en céréales, Ch. el-Adawi.
Balayage et d'Arrosage (serv. de) Boulac, TÉLÉPH. 460, (voir page 241).
Baldasar, F., avocat du contentieux à l'Agricultural Bank.
Baldi, Egidio, entrepreneur, Ch. el-Anaber, 27, (Saptieh).
Baldi, Ferruccio, entrepreneur, Ch. Aboul-Ela, 41, TÉLÉPH. 1880.
Baldioli, Victor, commis-greffier, trib. mixte.
Balekdjan, G., marchand-tailleur, Ch. Abdine, 14.
Balek'jian, M., banquier et cigarettes, Ch. Wagh el-Berka, TÉLÉPH. bureau 2729, dom. 1608.
Balerna, Charles, chef appareillage au serv. techn. électricité, Cie du Gaz.
Balerna, Paul, chef de fabrication au serv. technique gaz Cie du Gaz.
Balestra, S., employé à la National Bank.
Balian, Garo, architecte, r. du Télégr., 4.
Balian, G. J. & Co., nég.-com. et nég. en manufactures, Okelle Madkour, (Hamzawi), B.P. 231.
Balian, Garabed J., de la maison G. J. Balian & Co., dom. Choubrah, Ciccolani.
Ball Brothers & Co, nég.-com., nég. en charbons de terre, Ch. Emad el-Dine, 1, TÉLÉPH. 1186 et 484.
Ball, Dr J., assistant, Inspection Géologique, serv. de l'Arpentage.
Ballian, J., c/o Banque Impér. Ottomane.
Ballis, L. R., Ch. el-Maghraby, 28.
Ballis, Socrate, avocat, Haret el-Soufi, 4.
Balls, W. L., botaniste à la Soc. Khéd. d'Agriculture, Ghezireh House.
Baloise (La), Cie d'assur. (vie, incendie et transport), Frederic Ott & Co agents, Ch. Gameh el-Banat, TÉLÉPH. 919.
Balanos, Constantin J., restaurant, Ch. Wagh el-Birka.
Baltayan, M. K., timbres postes, Ch. el-Maghraby.
Balthazar, Jean, interprète, trib. mixte, dom. Ch. Aboul-Riche.
Balussek, A., serv. Portefeuille, Deutsche Orientbank.
Balzan, A., commis, serv. des Emprunts, Crédit Foncier.
Bancel, François, & Co., agents transitaires et d'assur. maritimes, Ch. Maghraby, B.P. 1396, TÉLÉPH. 1347.
Banco di Roma, Ch. Cheikh Abou el-Sebaa, TÉLÉPH. direction 1511, (voir page 346).
Bank of Abyssinia, bureau National Bank (voir page 347).
Bank of Egypt Ltd, Ch. Kasr el-Nil, 43, TÉLÉPH. dir. 58. (voir page 347).
Banna, Alexandre, tailleur, Ch. el-Faggallah, 28.
Bannane, Abdel-Wahab eff., prof. d'anglais à l'école de la Société copte-orthodoxe El-Tewfik.
Bannany, Abdel-Hamid, manufactures, r. Neuve.
Bannwarth, Dr E., médecin, Ch. Deïr el-Banat, 2, TÉLÉPH. 324.
Banoub, Daoud, eff., bachkatib, patriarcat copte-catholique.

P.O.B. 959
THE CAIRO SAND BRICKS Co.
SOCIÉTÉ ANONYME
Matériaux de construction de tout premier ordre
Concessionnaires pour la Vente: H. POLLAK & C°, *Rue Sahel el-Ghelal, Tél. 163.*
Tél. 1562

Banoub, Georges, horloger, Faggalah, 33.
Banque d'Athènes, Ch. Kenissa el-Guédida, B.P. 598, TÉLÉPH. direction 1481, (voir page 348).
Banque Automobile, Caurier & Co., Ch. el-Madabegh, 17.
Banque du Caire Ltd, pl. de l'opéra, TÉLÉPH. 2332.
Banque Egyptienne de Commerce, Ch. el-Maghraby, 5, TÉLÉPH. direction 1677, B.P. 920, (voir page 348).
Banque Française d'Egypte, Ch. Chérifein, 6, TÉLÉPH. 2592, 3085, B.P. 1090, (voir page 349).
Banque Hypothécaire Franco-Egyptienne, r. Chérifein, 6, TÉLÉPH. 2592, 3085, B.P. 1090, (voir page 349).
Banque Impériale Ottomane, Ch. Emad el-Dine, (rd. pt. Suarès) TÉLÉPH. dir. 187. B.P. 85, (voir page 349).
Banque d'Orient, Ch. el-Manakh, 27, B.P. 1048, TÉLÉPH. direction 1651, (voir page 350).
Bantazi, Elie, antiquités et curiosités, Khan-Khalil.
Bao, Mme, & Co., modes, Ch. Emad el-Dine, 10.
Baraize, Emile, directeur adjoint des trav. au serv. des antiquités et des musées, dom. Ch. Sahel, 4, imm. Pilavachi.
Barakat, Antoun bey, Dr, inspecteur du bureau central d'Hygiène Publ., dom. Ch. Boulac, 46.
Barakat, Arnaout & Co., bijoutiers, Ch. Mouski.
Barakat, Aziz, marchand-tailleur, Haret el-Mezayen.
Barakat, Darwiche bey, cuivre jaune, Ch. el-Nahhasine, dom. el-Gamalieh.
Barakat, Georges E., prop. de la cordonnerie Faggalah, Ch. el-Zaher, 23.
Barakat, Hassan, mercerie, r. Neuve, 16.
Barakat, Moursi, couleurs, vernis, ferronnerie et quincaillerie, Darb el-Mahabil.
Barakat, Naoum, & fils, lingerie, Mouski.
Barakat, Saddik & Co., bijouterie, argenterie et orfévrerie, Mouski, TÉLÉPH. 843.
Barany, W., M. Lazame & Co., nég.-com., Jardin Rossetti, 9, B.P. 1173.
Barany, William, de la maison W. Barany, M. Lazame & Co., dom. r. Anga Hanem, (Choubrah).
Baratti, prof. Pietro, enseignant, école secondaire italienne.
Baratzos, Les fils P. J., prop. Nasrieh Bar et cigarettes, Ch. Khaïrate, 6.
Barbarian frères, tabacs, Midan Bab el-Khalk.
Barberis, Vittorina, dom. Ch. Soliman pacha, 13.
Barbey, Paul, imprimerie, Ch. Abdel-Aziz.
Barbier (Librairie Centrale,) Delbourgo & Co., Ch. el-Manakh, 52.
Barbone, G., & Co., chapelliers, Ch. Kasr el-Nil, 27.
Barcellon, A., fondé de pouvoirs de la Salonica Cigarette Co.
Barcilon, Abram, employé aux Assicurazioni Generali di Trieste.
Barclay, Hinks & Co., ingénieurs, courtiers en imm., Ch. Kasr el-Nil, 19 TÉLÉPH. 1542.
Barda, Benjamin, serv. correspondance Anglo-Egyptian Bank.
Barda, H., & J. Arbib, courtiers en valeurs et marchandises, Ch. el-Madabegh, TÉLÉPH. 356, B.P. 907.
Barda, Jacques, encaisseur à l'Anglo-Egyptian Bank.
Bardach, Mme E, sage-femme, Darb el-Barabra (Mousky).
Barles, Emilien, pédicure, Ch. Guinénah, 8, imm. Sicrits.
Bar Lock Typewriter, The Shannon Ltd agents, Ch. el-Madabegh, 33, TÉLÉPH. 1996, B.P. 849.
Barmilgui, Simon, coiffeur, Nouveau Salon Central, Ch. el-Bosta.
Barnabé, Simon, oiselier, Ch. Abdel-Aziz, 8.
Barnard, P. C., de la maison Reid, Barnard & Co., Turf Club, TÉLÉPH. 288.
Barnoti M., de la maison Michel Barnoti & Co.
Barnoti, Michel, & Co., nég.-com., Darb Saada, Mansour pacha, 39, TÉLÉPH. 1389, B.P. 153.
Barocas, E., expert comptable et syndic, Ch. Boulac, 31.
Baroni, J., ing. attaché à la Cie. des Eaux
Baroni, L., ingénieur, Haret el-Daramalli

S. HANDRINOS
LE CAIRE, Rue Boulac Abou El-Ela — Immeuble N. Wlandi
Téléphone N° 2391 B. P. 1377
Fers et métaux, ciment et matériaux de construction en général

Baroni, M., cordonnier et chaussures, Ch. el-Bosta, 5.
Baroudhi, O., tapissier, Abbassieh.
Baroukh, Eliaho, banquier, r. Neuve, TÉLÉPH. 895.
Baroukh, E Siahou, bonneterie, r. Neuve, 29.
Baroukh, Joseph, huissier, trib. mixte.
Baroukh, Les fils Lieto, bijoutiers joailliers, Ch. el-Manakh, 7, TÉLÉPH. 746.
Baroukh, Massouda Eliaho, joaillier, Ch. el-Nahhasine.
Baroukh, Massouda J., avocat, Ch Téatro, TÉLÉPH. 2572.
Baroukh, Youssef, bijoutier, Sagha.
Barrad, Hussein, charbon et bois, Boulac.
Barrada, A. H., manufactures, Ch. el-Achrafieh.
Barras, Ulysse, nég. denrées coloniales, Jardin Rossetti.
Barraud, Emile, & Co., nég.-com., Haret el-Ocely.
Barre, E., serv. correspondance, Deutsche Orientbank.
Barriéty bey, Paul, directeur de la Compt. aux Domaines de l'Etat, Ch. el-Manakh.
Barry, E., commis, bureau de Réalisations, Crédit Foncier, dom. Ch. Emad el-Dine, 58, (Abdine).
Barsa, Elias, tailleur, Ch. Abdine, 20, 23.
Barsa, Hanna, tailleur, Ch. Abdine, 12.
Barsanti, Alexandre, directeur des travaux serv. des Antiquités et des Musées.
Barsoum, A, avocat, Ch. Azbak, 2.
Barsoum Abd el-Kaddous, huissier, trib. mixte, r. Fagallah, 18.
Barsoum el-Bagouri, bijoutier, Sagha.
Barsoum, Daoud eff., employé chez Clément Misrahi.
Barsoum Ghobrial eff., commis au Contentieux, Min. des Fin.
Barsoum Rouphaïl eff., commis de 1re classe aux Contrib. Dir., Min. des Fin.
Barsoum Salib, tarbouchier, boul. Clot-bey.
Barsoum Salib eff., commis aux Contributions Directes, Min. des Fin.
Barsoum Yacoub eff., sous-chef de bureau aux Contributions Directes, Min. des Fin.
Bartelloni, I., nég.-com., r. Gameh Banat.
Barthe-Dejean, Jules, du Comptoir d'Entreprises Industrielles et Commerciales d'Egypte, dom. r. Emad el-Dine, imm. R. de la Soc. Belge-égypt.
Barthelemy, Marcelli, huissier, trib. mixte.
Bartolo, Adolphe, surintendant de la Telephone Co. of Egypt, Ltd.
Bartolocci, Dr A., médecin, Ch. Kasr el-Nil, 50.
Bartolozzi, Ferruccio, huissier en chef, trib. mixte, dom. Ch. Gameh Charkass, 18.
Bartschat, R., nég.-com., B.P. 1316.
Barucci, V., émargeur, Caisse de la Dette.
Baruck, Elie, courtier en immeubles, Ch. el-Maghraby, 14.
Baruck, Elie & Raphaël Assin, courtiers en immeubles, Ch el-Maghrabi, 29, TÉLÉPH. 1689, B.P. 876.
Barzo, C.M., horloger, boul. Abdine.
Basbaleri, C., chef de rayon à la Cordonerie Parisienne, Ch. el-Bawaki.
Basbayanni, D., prop. de la cordonnerie à l'Etoile, Ch. Abdine, 13.
Base, F. H., prof., école Sec. Khédivieh.
Basevi, Jules, ingénieur, B.P. 325.
Bashatli, Dr L., dentiste, boul. Clot-bey.
Basiet, Dr S. A., médecin, Ch. Nubar pacha, 12, TÉLÉPH. 1998
Basile Guergues Sousso eff., m. a., Corps Medical, Armée égypt.
Basile Hanna eff., ing. adjoint, 2me cercle d'Irrig., Min. des Trav. Publics.
Basili Nicolas eff., commis, écritures centrales, Min des Fin.
Basili Sidki eff., m. t., 6me Bataillon Infanterie.
Basili Tadros pacha, fonctionnaire en retraite, TÉLÉPH. 985.
Basmadjian, G., horloger, bijoutier, Ch. Aboul Ela.
Basmadjian, Karnik, papeterie et articles de voyage, boul. Abdine, 10.
Basri, Jos. S., & Co., nég.-com., r. Neuve, 8,
Bassanin, Alfredo, bar Gelateria Veneziana, Ch. Kamel, imm. Halim. TÉLÉPH. 480.
Bassano, A., nég.-com., Ch. Gheit el-Noubi.
Bassetti, Vincent, expéd., trib. mixte.
Bassi, A., comptable à l'Assistance Publique.

J. OROWETZ
Sole Agent for:
"Spatenbräu" Munich Beer and
"Erste Pilsner Aktienbrauerei" in Pilsen.
Stores: Rue du Téléphone - Cairo Tél. N° 2075

Bassiliakis, N. E., épicier, Ch. Bein el-Sourein, 19.
Bassiouni, Nicolas eff., prof., école secondaire Saïdieh.
Batanouni, Mikhaïl Ibrahim bey, achat et vente de terrains, Ch. el-Zaher.
Batbédat, P., chef du serv. des commandes à la Soc. Gén. des Sucreries et de la Raffinerie d'Egypte.
Bateman, F. C., inspecteur, serv. de balayage et d'arrosage, Min. Intérieur.
Batistinis Sœurs, modistes et couturières, Ch. Saba (Daher).
Battaglia, Dr Francesco, dentiste, Ch. Abdel-Aziz, 35.
Battaglia, S., prop. photographie Nouvelle, Ch. Clot bey.
Battaglia, Vincenzo, prop. de l'Emporium Grand Bazar, articles divers, instruments de musique, Ch. el-Maghraby, 14.
Battino frères, bonneterie, Ch. Clot-bey, 48.
Battis, N., & Co., prop. de l'épicerie des Pyramides, Nouveau Bazar.
Battiti, Frank, chef comptable, expert à la Cie. égypt. Thomson-Houston, dom. pl. Abdin, 10.
Batzas, A., coiffeur salon de l'Opéra, Ch. Abdel-Hakk el-Sombati, 4.
Baudouy, Alfred, attaché à la Soc. Khéd. d'Agriculture, Ch. Faggalah, 11.
Baudouy, Jérôme, secrétaire de S. A. le Prince Hussein Kamel pacha, dom. boul. Circulaire, Héliopolis TÉLÉPH. Z. 17.
Bauer, Gustave A.W., prop. de The Sphinx Bar, Square Halim pacha, 2, TÉLÉPH. 459.
Bauer, Hans, fondé de pouvoirs de la maison Stern frères G.m.b.H., B.P. 384.
Bauer, I.G., brasserie, Ch. Boulac, 6.
Bauer, Dr J., dentiste, Ch. Kamel, 9.
Baume & Marpent, C. Rifflart ingénieur en chef, r. Emad el-Dine, imm. Fleurent, TÉLÉPH. 1891 B.P. 97.
Bavastro, Ernest, forgeron-mécanicien, Saptieh.
Bay, Dr G., chef du serv. technique aux Chemins de Fer, Ch. el-Fagallah, 13, TÉLÉPH. 226.
Bayada, F., artiste peintre, Ch. Bendeka, 23 (Mousky).
Bayer, Brüder, nég.-com., Hamzawi, okelle Tarabichi, B.P. 4, TÉLÉPH. 1189.
Bayer, Julius, de la maison Bayer Brüder, dom. Ch. Zohni, 3, (Daher).
Baynes, W. E. C., inspecteur des trib. ind., Min. de la Justice, dom. av. de la Bourse, Savoy Chambers, et Turf Club.
Baynham, Miss, garde-malade, English Hospital & Victoria Nursing Home.
Bayoumi Aly, mercerie, r. Neuve.
Bayoumi Darwiche, coiffeur, Ch. Mohamed Aly, 69.
Bayoumi Fathi bey, Dr, médecin, r. Abdel-Aziz, 36, dom. Guezira, TÉLÉPH. 1312.
Bayoumi Hammad, tapissier-décorateur, Ch. el-Faggalah.
Bayoumi, Khalil, blanchisseur, repasseur, Ch. Koubri Kasr el-Nil, 23.
Bayoumi Mohamed el-Raï, nég. en cuirs et peaux, fournitures pour cordonniers, Ch. el-Kirabieh.
Bayoumi Nasr, blanchisseur, Ch. el-Manakh, 29.
Bazars *(voir à cette rubrique aux professions)*.
Bazerghi, Edouard, comptable, Cie. du Gaz.
Bazerghi, Fathalla, comptable, Cie. du Gaz.
Bazergui, Choucri J., chancelier de l'Agence Diplomatique et Consulat Gén. de Perse.
Bazergui, Georges Fathallah, manufactures et soieries, Ch. Souk el-Samak el-Kadim, dom. boul. Abbas.
Bazergui, S., & Co., pompes funèbres, Ch. el-Nouby, TÉLÉPH. 408 Maarouf, 453.
Bazin, Didier, expéd., serv. électrique, Cie. du Gaz.
Beale, Fred. A., expert-architecte, Ch. Gamil, 17, B.P. 497.
Bearcroft, W., district loco supt., Egypt. Delta Light Railways, Sayeda Zénab.
Beasley, C. R., expert agronome au trib, mixte, r. Zervudachi, 3.
Beato, Camillo, marbres statuaires, Ch. Kantaret el-Dekka, 12, TÉLÉPH. 705.
Beauvisage, G., c/o Banco di Roma.
Beauvoir, H., commis, serv. des Emprunts, Crédit Foncier.

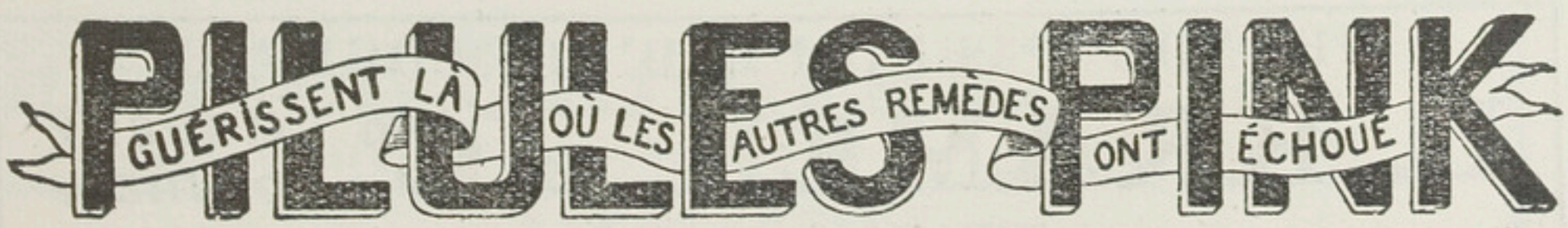

Beauvoir, L., de la maison A. Philibin & L. Beauvoir, Ch. el-Bawaki.
Bechara, Edmond, ingénieur, président de la Soc. de Bienfaisance arménienne catholique, dom. r. Doubreh, 3.
Bechirian, Agop, cordonnier, Bazar Mourour.
Bechirian, Stephan, vente et réparat. des vapeur pétrole, Ch. el-Zaher, 21.
Becker bey, Dr H. T. de, médecin légiste du Consulat austro-hongrois, Clinique Anglo-German Pharmacy, Ch. Bawaki.
Beckett, H.W., secrétaire à l'Inspection de Mines, serv. de l'Arpentage, Carlton House, Midan Ismaïlia.
Beddoe, Dr D. M., médecin chirurgien, Ch. Kasr el-Nil, 34, TÉLÉPH. 14.
Bedevian frères, tailleurs, Ch. Bendaka, 45.
Bedrossian, A., cordonnier, Choubrah.
Beer, Alfredo, agent d'assur., nég.-com., Ch. Madabegh 15, TÉLÉPH. bureau 32, dom. 1065, B.P. 113, atelier mécanique, Ch. el-Noubi, dom. Ch. Cheikh Abou el-Sebaa, 14.
Béghian G., ingénieur, r. Soliman pacha, 40.
Bégué, Emile, directeur de l'Exploitation (Chemins de Fer et Tramway), C. E. R. & Heliopolis Oases Co.
Behdjet Wahbi, Dr, prof. d'anatomie, école de Médecine et de Pharmacie.
Behar, Vitali, antiquités et curiosités, Khan-Khalil.
Beheit Amin, dentiste, Ch. Abdel-Aziz, 29, TÉLÉPH. 1356.
Beidah, Rizkallah, bijoutier, Sagha.
Beinisch, Joseph, horloger, bijoutier et opticien, expert au Trib. mixte, Mouski, 8, TÉLÉPH. 851.
Beinisch, S.E., propriétaire, B.P. 559.
Bekheit Moussa, denrées coloniales, boul. Clot-bey.
Bekour Holim (Soc. pour assister les malades pendant la nuit), siège hôtel Palestine, Mousky (voir page 405).
Belal Naser eff., m. t., serv. des magasins, Armée égypt.
Belgica (Comptoir d'Importation), Fernand Mignot, Ch. Guinénah el-Mathalith, imm. Caneri, B.P. 862.
Belian, C., photographe, Midan Kantaret el-Dekka, 3.
Bélilos, N., de la maison I. Adès & N. Bélilos, Calcutta Buildings.
Bellaïche & Dichy, nég.-com., r. Neuve.
Bellama, K., avocat, Ch. Kasr el-Nil, 50.
Bellamore, Jean D., attaché à la maison Nestor Gianaclis Ltd, Ch. Kamel.
Bell, Edward, vice et député consul gén. des Etats-Unis d'Amérique, Guezira.
Belleli, V. & S., achat et vente de terrains, Ch. Boulac, 6.
Belleni, Parissi, entrepreneur, Ch. Emad el-Dine, 1, B.P. 808, TÉLÉPH. 156.
Belleni, Ulysse, entrepreneur, Ch. Souk el-Tewfikieh, 7.
Belleri, S., réparation et fabr. de meubles, Darb el-Barabra (Mouski).
Bellet, Henri M., chez Lambert & Ralli, B.P. 44.
Belli, Giulio, avocat, étude E. Pezzi, Ch. el-Maghraby, 29.
Bellini bey, G.H., avocat, Calcutta Bldgs.
Bellini, Husni César eff., secrétaire de la Daïra de S.A. le prince Ibrahim Helmy pacha.
Belloni, Zina E., dom. Ch. Zaki, 8.
Bellour, Victor, conservateur, Intendance de l'Opéra Khédivial, Min. Trav. Publ.
Bellucci, Em., employé à la National Bank.
Bellwald, J., vétérinaire, Haret Zahar.
Belrose, Louis, attaché au Consulat gén. des Etats-Unis d'Amérique.
Belvilaqua, Olga, réparation de chaises, Haret Chalaby (Ezbékieh).
Benaroio, A., nég.-com., Jardin Rossetti, TÉLÉPH. 686, B.P. 711.
Benaroio, Isaac, de la maison E. Del Mar, dom. Ch. Madabegh, 13, TÉLÉPH. 1600.
Benaroya, Dr M., médecin, Ch. Emad el-Dine, imm. S., TÉLÉPH. 2083.
Benassi, Carlo, menuisier, Ch. Bosta el-Guedidah, Boulac.
Benassi, Menotti, serv. des allumeurs, Cie. du Gaz.
Benchakroun, Moh. Ben Abbas (Hag), nég. en produits marocains, Ghourieh.
Bencini & Quistas, ingénieurs, entrepreneurs, Haret el-Daramalli (Kasr el-Nil.) TÉLÉPH. 1445.

GRANDE FABRIQUE D'HORLOGERIE
L. KRAMER & Cº MOUSKY CAIRE
☞ Voir annonces

Bencker, Camille, dom. Ch. Kasr el-Nil, 50.
Benedetto, G., nég.-com., Jardin Rossetti, B.P. 1122.
Benetti, L., carreaux en ciment, Boulac.
Benevolenza, G., chevaux et voitures de remise, Ch. Emad el-Dine, 23.
Benga & Cassati, salle de vente, Ch. el-Madabegh, 36.
Benghiat, Moïse, tailleur, Ch. el-Mahdi.
Benham, Gérald C., avocat (étude Me. R. L. Devonshire), B.P. 1030, dom. privé Pension Nationale.
Beniamin, G., commis, bureau des Etats hypothécaires, Crédit Foncier, dom. Fagallah.
Beniamin, R.P. Louis, curé copte-catholique, église Ste.-Vierge, Vieux-Caire.
Beniamin, Dr R. A., médecin, Ch. el-Fagallah, 33.
Benjamin, A., agent du bureau Postal de Ghouria.
Benjamin Caralli eff., commis, vérif. et écritures, Trésorerie, Min. des Fin.
Ben Lassin, Ades, Jabès & Co., banquiers, Ch. Cheikh Aboul-Sebaa, 19, TÉLÉPH. dir. 2371, B.P. 854.
Ben Lassin, Nessim, Ch. el-Haouiati, 22,
Ben Lassin, Sélim, de la maison Ben Lassin, Ades, Jabès & Co., dom. Ch. Soliman pacha, 12.
Bennett, A. E., ingénieur de The Telephone Co. of Egypt, dom. Zeitoun.
Bennett, Georges, Turf Club.
Bennett, H. Ogilivie, fondé de pouvoirs de la Soc. Gén. égypt. pour l'Agriculture et le Commerce, et secrétaire de la Cairo Suburban Bldgs Lands Co.
Bennett, T. L., assistant, bureau des Calculs, serv. de l'Arpentage, Ch. Kasr el-Nil, 12, maison Vincent.
Benno, James, employé à l'African Cigarette Co Ltd
Benoist, L. de, secrétaire de la Cie du Canal de Suez, dom. Ch. Nubar pacha.
Benoît, Jules, fondé de pouvoirs de la maison Bircher, Khoronfiche.
Benoît, L., prof., école secondaire, Tewfikieh.
Benoit, Raymond, ingénieur entrepreneur.
Benrubi, Jacques, expert-compt., B.P. 1201.
Benrubi, Moussa E., courtier.
Benrubi & Co., courtiers, Ch. el-Maghraby, imm. Manuk, B.P. 1201, TÉLÉPH. 1403.
Bensaïa, P., & Co., tapissiers-décorateurs. Ch. Cadi Fadel.
Bensilum, Salvino, nég.-com., Jardin Rossetti, B.P. 244.
Bensimon, Massoud Hay, secrétaire du culte israélite.
Bensimon, S. E. Raphaël A., grand rabbin israëlite.
Bensussan, Giacomo, nég. cuivres, métaux, nég.-com., Ch. el-Manakh, 35, B.P. 782, dom. r. Zaki pacha, 5.
Bentata, Albert, dom. Ch. Cheikh Aboul-Sebaa, 14.
Bentley, W.B., inspecteur, serv. Assainissement, Min. Trav. publ.
Bentsen, E., tailleur pour dames, Ch. Soliman pacha, 3.
Benveniste, Elie, nég.-com., Ch. Bein el-Sourein, 16, B.P. 1353.
Béöthy, Alexandre de, employé honoraire au Consulat I. & R. d'Autriche-Hongrie.
Beram, Moustafa bey, directeur du serv. des Mehkémehs Chariehs, Min. de la Justice.
Béraud, Louis, architecte-décorateur pour ameublements, chez Krieger, L.P.A. Colin & Courcier succrs.
Berbari, E., coiffeur, Ch. el-Faggalah, 7.
Berberian, H.G., comptable chez O. Diradour, pl. de l'Opéra.
Berberian, N. N., teintures pour cheveux, chaussures, r. Neuve, 38.
Bercovich, A., émargeur, Caisse de la Dette.
Bercovich, Fischell, fondé de pouvoirs de la maison H. & G. Blumenthal frères.
Bercovich, Mme Maria, sage-femme, Ch. Faggalah, 23.
Bercovici, Oscar, horloger-bijoutier, Ch. Emad el-Dine, 3, B.P. 425.
Bercovitch, V., horloger-bijoutier, Haret el-Zahar (Ezbékieh).
Bercovitz, H., bijoutier, horloger, Ch. el-Manakh, 5.

Enrico Ganni & C° LIVORNO (*Italie*)
ACIDE BORIQUE — Talc — Plombagine — Cire — Racine d'Iris — Miel
MARBRES BRUTS ET FAÇONNÉS — TERRES COLORANTES — PIERRE — PONCES
EXPORTATION
Adresse Télégraphique: GANNI-LIVORNO

Bercovitz, Mme R., modiste, robes et manteaux, Ch. Abdine, 41.
Bercovitz, V., marchand-tailleur, Ch. Saha, 35.
Bereketti, Aleco, courtier en valeurs, Ch. Kasr el-Nil, 25.
Bereketti, Camel & Co., courtiers en valeurs.
Bereketti, Constantinidi & Co., banquiers, courtiers en valeurs et marchandises, av. de la Bourse (Savoy Chambres).
Bereketti & Co., courtiers en valeurs et marchandises TÉLÉPH. 340, bourse 1212, B.P. 612.
Bergossi, L., restaurant, Ch. Emad el-Dine.
Bergougnan & Co (Etabl.), pneumatiques, Henri Abram agent gén., Ch. Kasr el-Nil, 40, TÉLÉPH. 1386.
Bergstrand, A. F., ingénieur, directeur de la maison Lindberg & de Silfwerhjelm, Ch. Nubar pacha, 9.
Beriotti, & Co., nég.-com., Ch. Bein el-Sourein.
Beriotti, Léon, de la maison Beriotti & Co., dom. Ghamrah.
Berlen, Domenico, pompes funèbres et forgeron-mécanicien, Sekket el-Noubi, 5, TÉLÉPH. 625.
Berlinerblau, M., corsets, Ch. Koubri Kasr el-Nil, 5.
Berlitz School of Languages Ch. Kamel, 1, TÉLÉPH. 1096 B.P. 1216.
Berman, Michel L., bureau d'Inspection aux Chemins de Fer B.P. 1122.
Bernard bey, A., inspecteur, Min. de l'Instruction Publique, Matarieh.
Bernard pacha, El-Lewa E. E., secrétaire financier au Gouv. du Soudan, dom. imm. Badaro, Kasr el-Doubara.
Bernard, F., inspecteur, Crédit Foncier.
Bernard, Mme Francine, robes et manteaux, Ch. Abdel-Moneim, 6.
Bernard, J., commis, bureau des Etats Hypothécaires, Crédit Foncier, dom. r. Gelal pacha.
Bernard, Marcel, commis auxiliaire, Consulat de France.
Bernard, P., encadrements, Mouski.
Bernardi, Pierre, conseiller khédivial, directeur du Contentieux des Min. de l'Intérieur, de la Guerre et des Affaires Etrangères, dom. Ch. el-Bosta.
Bernhard, Sig., de la maison A. Mayer & Co., dom. imm. Monolopoulo, Jardin Rossetti, B.P. 595.
Berry, juge, trib. mixte de 1re inst.
Berry, H. W., aide-prof. civil, école Militaire.
Bersi, S., & Co. Ltd., nég. en manufactures, Hamzaoui, okelle Tarabichi, TÉLÉPH. 1884, B.P. 227.
Bersos, G., & fils, Grande épicerie Sémiramis, Ch. Koubri Kasr el-Nil, 5, TÉLÉPH. 2588.
Bertanzi, P., vice-consul d'Italie.
Bertero, Alfredo, instruments de musique, Ch. Abdel-Hakk el-Sombati, 4.
Bertie, M., inspecteur, serv. Assainissement, Min. Trav. publ.
Berti, S., censeur du Crédit Foncier.
Berthy, E., chef du bureau chez Suarès fils & Co., censeur du Crédit Foncier.
Bertini, F., prop. de la papeterie des Ecoles, cartes postales, Ch. Abbas en face le pont Abou-Ela.
Bertolini, E., émargeur, Caisse de la Dette.
Bertolissi, Giuseppe & Co., menuisiers mécanique, Ch. Saptieh, (Anaber), TÉLÉPH. 1912.
Bertolissi, Giuseppe, de la maison Giuseppe Bertolissi & Co., dom. Ch. Anaber (Saptieh).
Bertolo, Aroldo, comptable à l'Electric Light & Power Supply Co., dom. Bab el-Louk.
Bertolo-Karl, Antoine, secrétaire de S.E. Ismalun bey, dom. Bab el-Louk.
Bertomy, Dr C., chirurgien - dentiste, Ch. Galel (Tewfikieh).
Bertomy, Mme C., sage-femme, pl. de l'Opéra, 8.
Bertoni, Mathieu, 2me magasinier, serv. électrique, Cie. du Gaz.
Bertrand, Emile, secrétaire particulier de S.E. Boghos pacha Nubar.
Bertrand, Paul, ingénieur en chef, serv. de la Ville, Min. des Trav. Publics.

UNDERWOOD TYPEWRITER AGENCY.
Telephone 1093 for Repairs to any make of machine, supplies, copying work, Translations.
M. HOUGHTON & Co.
Patent Agents & Attorneys.
OFFICE: 5, Savoy Chambers, Kasr-el-Nil, Cairo. P. O. B. 410.
TELEGRAPHIC ADDRESS "WONDER" CAIRO.

Bertuccio, J., commis, bureau des emprunts, Crédit Foncier.
Berzi, Helmi eff., Saghk., inspecteur, serv. de Police, Gouvernorat.
Berzi, Rev. Père André, curé église copte-catholique St. Antoine le Grand.
Bessakiam, Missak, fabr. de malles et valises, Ch. Abdel-Aziz, 19.
Besso, Isaac M., bijoutier, joaillier, Ch. Nubar pacha.
Bestaouros, A., (hoirs), fournitures pour tailleurs, étoffes et tissus, Ch. Mousky et Ch. el-Mezayen.
Bestawros, Emile, commis, contrôle de la comptab., Min. des Trav. publ.
Bestawros Salama eff., commis aux Contr. Dir., Min. des Fin.
Bestawros Salib bey, directeur, Imm. Libres de l'Etat, Min. des Fin., TÉLÉPH. 1158.
Bethell bey, Kaïm. A. B., commandant en second, serv. des Ordonnances, Artillerie, Armée égypt., Abbassieh.
Bettelheim, Armand, c/o Soc. Anon. pour le Commerce et l'Industrie en Egypte, dom. Ch. Mohamed Aly.
Bettelheim, Carlo, au trib. mixte.
Bettelheim, Maurice, & Co., entreprise gén. de constructions, Ch. Saha, imm. Mazloum pacha, 11, atelier Ch. Sahel Ghellal, TÉLÉPH. 2462, B.P. 1363.
Bettelheim, Maurice, entrepreneur, de la maison Maurice Bettelheim & Co., dom. Ghizeh, B.P. 1363.
Bettelheim, Ottavio, c/o Maurice Bettelheim & Co., dom. Ch. Mohamed Aly.
Betts, W., & Co., nég.-com., Ch. Kom Cheikh Salama.
Betts, Dr William A., inspecteur, Adm. d'Hygiène Publique, prof. d'hygiène, école de Médecine et de Pharmacie, Ch. Gameh Charkass, 2.
Bevan, F. C., ingénieur constructeur, Zeitoun, TÉLÉPH. Z 82, B.P. 975.
Bewdlèy, B. M., Cecil Flats, av. Boulac, 9.
Beylerian, Avo, & Co., photographes, Ch. Mohamed Aly, 108.
Beylerian, D., préparateur, école secondaire Khédivieh.
Beylerian, O., coiffeur, Ch. Abdel-Aziz, 33.
Bézindjian, S., artiste-peintre, Ch. Kamel.
Biagini, Mme Vve, Anglo-American Pension, Ch. Soliman pacha, 12.
Biagiotti, Ferdinand, avocat, étude Me Brouard, TÉLÉPH. 1325, B.P. 142.
Biagiotti flli, débit de vins et liqueurs, Ch. Wagh el-Birka, 13. TÉLÉPH. 1860.
Biagiotti bey, Cav. Léopoldo, B.P. 142.
Biali, Essayed Hassan, bijoutier et orfèvre, Ch. el-Nahhassin.
Biali, Hassan, bijoutier, Ch. Nahhassine.
Bialobos, Bokhor, banquier, Ch. Cheikh Aboul-Sebaa, 6.
Bialobos, Joseph, dom. Ch. Koubri Kasr el-Nil, 9.
Bialobos, J., & Co., agents de change, Ch. Kasr el-Nil, 17, B.P. 1118, TÉLÉPH. 1794.
Bialobos, Marc bey, contrôleur du serv. fin. du Min. de la Guerre, Ch. Koubri Kasr el-Nil, imm. Cassab, TÉLÉPH. 2053.
Bialobos & Ruben, chaussures, Mouski.
Bianchi, A. A., entrepreneur, Ch. Cheikh Aboul-Sebaa, 3.
Bianchi, Antoine, sous-directeur du serv. admin. à l'Hygiène Publique, secrétaire-trésorier de l'hôpital Français, dom. Square Halim pacha, 1.
Bianchi, Antoinette, couturière, Ch. Abd el-Hakk el-Sombati.
Bianchi, Giovanni, secrétaire de la ditta R. G. Santo.
Bianchi, P., nég.-com. courtier en immeubles, av. de Boulac, 8, TÉLÉPH. 797.
Bianco Brothers & Co., nég. en manufactures, r. Serafieh, B.P. 149.
Bianco, Giovanni, coiffeur, Ch. el-Madabegh, 39.
Bibawi, G., bois de construction, Ch. el-Faggalah.
Bibby Line Twin-Screw Mail Steamers (Cie. de navigation) Thos Cook & Son agents, Ch. Kamel.
Biberdjian, A., mercerie, manufactures et bonneterie, r. Neuve.
Bibiris, P., prop. de la boucherie Hellénique, Nouveau Bazar.
Biblawi, Sayed Aly (Cheikh), desservant de la mosquée d'El-Azhar.

CHOCOLAT MENIER
VENTE PAR JOUR 60,000 KILOS

Biblawi, Sayed Mohamed eff., sous-directeur, Bibliothèque Khédiviale.

Bibliothèques *(voir à cette rubrique aux Professions).*

Bibliothèque Khédiviale, Midan Bab el-Khalk (voir page 325).

Bibliothèque Khédiviale (pharmacie), C. Voutyrakis, Ch. Mohamed Aly, 88. TÉLÉPH. 567.

Bichara, Alexandre bey, directeur de la comptab. aux Gardes-Côtes.

Bichara, C., banquier, r. Beit el-Kadi.

Bichara, Chehadé, attaché, Cie Immobilière d'Egypte, dom. Ch. Aly bey el-Naggar, 5 (Choubrah).

Bichara Colta & Fils, fabr. de cierges, Ch. el-Bendaka, 12 (Mousky).

Bichara Gadallah eff., chef du bureau criminel arabe, Gouvernorat.

Bichara Guergues, bijoutier, Sagha.

Bichara Hanna eff., commis, serv. d'Identification, Min. de l'Intérieur.

Bichara Karam, cordonnier, Ch. Faggalah.

Bichara Massaad eff., sous-chef de bureau, serv. mécanique, Min. des Trav. Publ.

Bichara, Nehme, Haret Zogheb, 5.

Bichara, Zananiri & Co., agents d'affaires, Ch. Cherifein, 6.

Bichiri, A. V., nég. en vins et liqueurs, Ch. Dessouki (Jardin Rossetti).

Bichla Ibrahim (Cheikh), nég. en graines et semences, Wakalet Abou-Zeid (Hamzaoui).

Bielico, Jean, mécanicien, Tewfikieh.

Bier Import Co., Kortenhaus & Hammerstein agents, Ch. Dessouki (Jardin Rosetti), TÉLÉPH. 1776.

Biffi, Carlo, coiffeur, Nouveau Salon International, Ch. Kasr el-Nil, 49.

Biffi, Gino, brasserie et restaurant Abbas, Ch. Kantaret el-Dekka.

Bigge, Capt. G.O., *R.E.*, Kasr el-Nil.

Bigiavi, Edouard D., avocat, Haret el-Soufi, 4, B.P. 229, TÉLÉPH. 2242.

Bigiavi, Gustave, Salonica Cigarette Co.

Bigiavi, Vasco, nég.-com., Jardin Rossetti, imm. Brakalis, B.P. 249, TÉLÉPH. 1603, dom. Ch. Koubri Kasr el-Nil, imm. Mandofia, TÉLÉPH. 2795.

Bigio, Abraham I., Ch. el-Maghraby.

Bigio, Djeddah, & Co., nég. en manufactures, Haret Hoche Issa.

Bigio, Gabriel, nég. en manufactures, Haret Hoche Issa, dom. Ch. Zaki, 5.

Bigio, Haïm, nég. en manufactures, Haret el-Chichini, 15.

Bigio, Hazan, & Co., cigarettes, quartier Israélite.

Bigio, S.,& Co., nég. en manufactures, Hamzaoui, TÉLÉPH. 1472.

Bihkevich, J., réparation et accordage de pianos, Ch. Elfi bey, 10.

Bihs, Léopold L., associé de la maison Ludwig Raudnitz, Bihs & Co., Darb Saada, TÉLÉPH. 2156. B.P. 723.

Bijard, Henri, ingénieur, Cie. du Gaz.

Bilezikji, K., comptable, Banque Imp. Ottomane.

Bilinski, S. S. de, directeur Anglo-Belgian Co. of Egypt, Ltd, dom. Ch. Wabour el-Miah, 7 et Turf Club.

Bilinsky bey, Joseph, pharmacien en chef de S.A. le Khédive, Hélouan.

Biliotti, E., M. J. E. E., directeur de la British Manufacturers Syndicate, Ch. el-Antikhana, 3, TÉLÉPH. 2123.

Biliotti, Frank, M.I.E.E., ingénieur-électricien en chef, serv. Municipalités et commissions locales, Min. de l'Intérieur, dom. Ch. el-Antikhana, 5, TÉLÉPH. 2123.

Billas, A., vente de journaux, Ch. Wagh el-Berka.

Billas, Athanase A., & Co., denrées coloniales, Ch. Kabouet el-Zina TÉLÉPH. 894.

Billas, D. Z, épicerie Stamboul, Ch. Fakhry pacha, TÉLÉPH. 1357.

Billaudeau, E., émargeur, Caisse de la Dette.

Billi, Athanase A., épicier, débit de vins et liqueurs, Ch el-Midan.

Bimsenstein, G., ingénieur en chef adjoint de la Voie aux Chemins de Fer.

Binderly, Bernard, horlogerie anglaise, boul. Clot-bey.

Binkhorst, W., directeur de l'hôtel Semiramis, r. Kasr el-Doubarah.

Binson, Guillaume, piqueur, serv. technique Gaz, Cie du Gaz.

"Elephant Brand" B.L. & C°
CARTON BITUMÉ POUR FONDATIONS, COUVERTURE DE TOITURES, TERRASSES, etc.
Agents dépositaires pour l'Egypte: W. BARANY, M. LAZAME & C°
LE CAIRE et ALEXANDRIE

Bion, Arthur, avocat (étude Ugo Lusena bey,) pl. de l'Opéra, 5, TÉLÉPH. 81.
Birbari, Alexandre, attaché à la maison Russell, Wyatt & Co.
Birbari, Nessim eff., chef de bureau, serv. de la Presse et des Permis, Min. de l'Intérieur, dom. Ch. Tewfik, 14.
Birbari, William, avocat, Ch. Tewfik, 14.
Birch, J. H., attaché, Agence et Consulat Gén. de Grande-Bretagne.
Birch pacha, J. S., commissaire anglais, Domaines de l'Etat.
Bircher, André, nég.-com., briquetterie, Ch. Khalig el-Masri (Khoronfiche), TÉLÉPH. 199, B.P. 45, dépôt et atelier Vieux-Caire, TÉLÉPH. 294
Bird, Mrs Stanley, imm. Mandofia, Kasr-el-Nil.
Birioti, Vita, banquier, Ch el-Manakh, 5, TÉLÉPH. 1306, dom. Midan Abdine.
Birk, Mich., nég.-com., ruelle hôtel du Nil, B.P. 1137, TÉLÉPH. 2279.
Birk, Théodore, dom. Ch Kamel, 5.
Birne, Mme A., Pension des Familles Savoy, Ch. Kasr el- Nil, 21.
Birne, Michel, avocat, Ch Azbak, 2.
Birra di Graz et *Löwenbräu*, nég. en bière, Stern frères G.m.b.H. agents, dépôt Ch. Gameh Ahmar, 23, TÉLÉPH. 1810.
Birris, Léonidas, épicerie Internationale, Ch. Salama, TÉLÉPH. 264.
Bishop, A. E., prof., école second. Saïdieh.
Bismot, Auguste, agent d'assur., Hamzawi.
Bissada, N., employé à la Soc. Gén. des Sucreries et de la Raffinerie d'Egypte.
Bissara, Elie, banquier, Ch. el-Maghrabi 28.
Bitsakis, Dr E., médecin, Ch. Kamel, 5, TÉLÉPH. 286.
Bittar, Abdallah, nég.-com., r. Neuve.
Bittar, Alfred J., & Co., carrosserie, sellerie, Ch. Mazloum pacha, 13, TÉLÉPH. 1576.
Bittar, Amine, c/o Rabbat & Bittar.
Bittar, Antoine D., & Co., nég.-com., Ch. el-Mezayen, Mousky, B.P. 635.
Bittar, Antoine D., de la maison Antoine D. Bittar & Co., dom. Ch. Sabri, 16.
Bittar, Dimitri, chef du bureau de traduction et de vérification, Crédit Foncier, dom Fagallah.
Bittar, G., sous-chef de bureau au Secrétariat du Crédit Foncier, dom. Ch. Idris Ragheb.
Bittar, Georges J., Cairo Sewage Transport Co. Ltd., dom Ch el-Zaher, 11, B.P. 1260.
Bittar, Ibrahim S., nég. manufactures, Ch. Khalig (Mousky), B.P. 832.
Bittar, Nicolas, attaché à la Daïra Khassa, boul. Abbas.
Bittar, Dr Nicolas, médecin dentiste, boul. Abdel-Aziz, 29, TÉLÉPH. 1356.
Bittar, S, étude Carton de Wiart.
Bitter, Dr Bruno, médecin en chef adjoint de S.A. le Khédive, Ch. Mansour, imm. Kafraoui.
Bitter, Dr Henri, directeur de l'Institut d'Hygiène à l'Hygiène Publique, Ch. el-Falaki, imm. Aly bey Labib.
Bivas, Abraham, mercerie, Bein Nahdein.
Bizza Kazzouni, Mohamed (Hag), nég. en indigo, Ch el-Daoula.
Blaine, J. H., inspecteur, serv. Assainissement, Min. Trav. Publ.
Blake, Bimb. William D., surintendant des Pompiers, Gouvernorat.
Blakeney, Capitaine R.B.D., D.S.O, R.E., directeur-gén. adjoint, Chemins de Fer TÉLÉPH. 1139 TÉLÉPH. Z. 62.
Blanc, Eugène, expéd. au trib. mixte.
Blanchard, R. H., objets d'art, antiquités, Ch. Kamel.
Blank, H., de la maison H. Blank & Co., dom. Ch. Mourad, 6.
Blank, H., & Co., prop. A la Croix Rouge, instruments de chirurgie, rd.-pt. Télégraphe Anglais.
Blank, Joseph, cordonnier, Ch. Chawazlia.
Blariaux, Baudouin, attaché à l'Institut Schimmelpfeng, dom. av. de Choubrah, imm. Riza pacha.
Blasi, Giovanni, peintre-décorateur, Ch. Koubri Kasr el-Nil, 18.
Blasig, 1er secrétaire du Consulat d'Allemagne.
Blattner, E. P., The Transit Express, Ch. el-Maghraby, 31, TÉLÉPH. 443, dom. Ch. el-Haouiati, 12.
Blattner, M., & Co., cigarettes, Abbassieh, B.P. 544.

LA CLEF de cet ANNUAIRE c'est la TABLE des MATIÈRES qui est à LA FIN du volume

Blau, Jacques, dom. Ch. Moh. Aly, 150.
Blau, Léon, directeur de la Branche publicité routière de la Soc. Anon. Egypt. de Publicité, Ch. Kasr el-Nil, 30, dom. Ch. Mohamed Aly, 150.
Blau, Nathan, prof. école secondaire Saïdieh, dom. Ch. Mohamed Aly, 150.
Bless, Alfred, de la maison P. Bless & Co.
Bless, P., & Co., nég.-com., Ch. Bein el-Sourein, 16, B.P. 257, TÉLÉPH. 1365.
Blessas, E.P., employé, Banque d'Athènes.
Bleuler, G., tapissier-décorateur, Ch. el-Bendeka, 7, à côté de l'église catholique, 19.
Blotto, Elia, entrepreneur, Ch. el-Cheikh Aboul-Sebaa, 7.
Blum, G., associé-gérant de la maison Fréd. Ott & Co., Ch. Gameh el-Banat, TÉLÉPH. 919, B.P. 41.
Blum, Isaac, marchand-tailleur, Ch. el-Madabegh.
Blum, William, marchand-tailleur, Ch. el-Mahdi.
Blumenthal, H. & J., frères, nég.-com., Ch. Gameh el-Banat, 9, TÉLÉPH. 804, B.P. 582.
Blunt pacha, Lewa C. E. G., directeur (temp.), serv. des Approv., Min. de la Guerre, Ch. Zamalek, 13 (Guezira).
Blunt, Capt. W. E. O. C., A. P. D., imm. Sabbagh, Ch. Kasr el-Nil.
Bluntschli, Georges, commis, Compt. Gén., Crédit Foncier.
Bluntschli, Rodolphe, sous-chef de l'émargement, Caisse de la Dette, dom. Ch. el-Fagallah, 11.
Blyth, C. T., chef dessinateur, serv. Traction aux Chemins de fer, Zeitoun, maison Woodstock.
Bnicholl & Co., nég.-com., Ch. Gameh el-Banat.
Boab, G., commis, Delta Barrage, Min. Trav. publ.
Boccacci, Joseph, chef du secrétariat à la Soc. Gén. des Sucreries et de la Raffinerie d'Egypte.
Boccara, Armando, employé à la Cie des Eaux.
Boccara, Ernesto, employé, à la National Bank, dom. Midan Souk el-Kanto, 22 (Mousky).
Boccara, Mme Vve Ida, couturière, Midan Souk el-Kanto, 22 (Mousky).
Boccassini, couturière, Ch. Madabegh, 42.
Boccia, François, prof. de violon, Poste Restante.
Boccolini, A., entrepreneur, B.P. 1259.
Boccolini, E., prof. de gymnastique, Ch. Nubar pacha.
Bochot, Aristide, traducteur, serv. des Antiquités égypt. et des Musées.
Backmann, Th., Ch. Soliman pacha, 12.
Bocti, Aziz, courtier en valeurs et marchandises, Ch. el-Maghraby, TÉLÉPH. 606.
Bocti, Chidiac, & Co., courtiers en valeurs et marchandises, Ch. el-Maghrabi, TÉLÉPH. 1321, B.P. 886.
Bocti, Joseph, avocat.
Bocti, Philippe, Midan Tewfik, 5.
Bodenstein, C., & Co., pianos et musique, orgues, Ch. Kamel.
Bodenstein, Dr Joseph, médecin chirurgien, Ch. el-Manakh.
Bodolec, Dr., médecin, Ch. el-Madabegh, 17.
Bœhm, Rudolf, & Co., photo-zinco-gravure, Ch. Clot-bey.
Bœhme & Anderer, papetiers, imprimeurs, r. Maghrabi, TÉLÉPH. 128, B.P. 209.
Bogdadli, Nessim, I., attaché à l'étude Ugo Lusena bey, pl. de l'Opéra, 5.
Boghos, Mme Marie, sage-femme, Menchiet el-Sadr, (près Le Caire).
Boghos Nubar pacha (daïra), Ch. Nubar pacha, TÉLÉPH. 353.
Boghos Yacoub eff., commis, Contentieux, Min. des Fin.
Boghossian, H. O., horloger, Ch. Mohamed Aly, 146.
Boghossian, Z., ingénieur adjoint, Delta Barrage, Min. des Trav. publ.
Boinet pacha, A., secrétaire gén. du Min. des Trav. Publ., r. Kasr el-Nil, 9.
Boinet, Henri, secrétaire gén. de la Soc. Gén. des Sucreries et de la Raffinerie d'Egypte et de la Soc. égypt. d'Irrig.
Boldoyannis Frères & J. Caltsonnis, boulangerie Anglo-Egyptienne, Ch. el-Roueï.
Bolland, A.P., Sudan Agency, War Office, Turf Club.

UMBERTO MERENDA
ENTREPRENEUR D'INSTALLATIONS SANITAIRES
ATELIERS ET DÉPOT
Chareh Sahel Ghelal, Boulac
BUREAU et SALLE d'EXPOSITION
Chareh El-Koubry, Bab-el-Louk

Bollas, G., & Co., épiciers, Ch. Bein el-Sourein, 30.
Bollas, Nicolas P., denrées coloniales, Ch. el-Zaptieh, TÉLÉPH. 1583.
Bollas, Panayotti P., denrées coloniales, beurres, huiles, Haret Hamza (Mousky).
Bonacina, Dr Iginio, médecin chirurgien, Ch. Faggalah, 6.
Bonacorsi, Paul, comptable, Cie. du Gaz.
Bonadonna, A. D., Ch. Soliman pacha, 12.
Bonaparte, G., agronome expert au trib. mixte de 1re inst.
Bond, Walter C. G., vice-président, Cour d'Appel ind., Ch. Soliman pacha, Club Mohamed Aly.
Bondet, Armand, chef du bureau Compt. du Min. de l'Intérieur, Min. des Fin., dom. Ch. Koubri Kasr el-Nil, 15.
Bondi, Chalom, agent de change, Ch. el-Koumi.
Bondi, David S., entrepreneur, de la maison Bondi & Co., ancien Continental, TÉLÉPH. 2761. B.P. 325, dom. Ch. Kasr el-Nil, 13.
Bondi, E. S., The Anglo-Egyptian & Sudan Stores, Ch. Nubar pacha, 21, B.P. 272.
Bondi, G. A., armurier, machines à coudre et coutellerie, Ch. el-Bawaki.
Bondi, Joseph, à la National Bank.
Bondi, S., Lifschitz, & Co., sanitary engineers & general contractors, Ch. Emad el-Dine, TÉLÉPH. 2761, B.P. 202.
Bondi, Samuel, de la maison S. Bondi, Lifschitz & Co.
Bondi & Co., entrepreneurs, agents d'assur., Ch. Cheikh Aboul-Sebaa, 22, TÉLÉPH. 2761, B.P. 325.
Bondjoukian, Archag, marchand-tailleur, Ch. el-Madabegh, 42.
Bondjoukian, E., de la maison Simonian & Bondjoukian, Ch. el-Madabegh.
Bonello, J., attaché à l'Eastern Telegraph Co. Ltd.
Bonfanti, Albert, c/o Phillips & Co.
Bonfanti, Amédée, expéd., trib. mixte.
Bonfanti, Goffredo, dessinateur au 2me cercle d'Irrig.
Bonfanti, Hector, attaché à l'Agricultural Bank.
Bonfigli, F., fabr. de films cinématographiques, Ch. el-Borsa.
Bonham-Carter, Fredric, syndic et expert comptable près le trib. mixte, Ch. Wabour el-Miah, 7.
Boni, G., nég. vins, huiles, Ch. el-Zaptia.
Boni, Muzio, chapellerie, Ch. Kamel.
Boniteau, Gaston, prof. de lettres, Ch Zaher.
Boniteau, Maurice bey, directeur adjoint du serv. des Municipalités et des commissions locales, Min. de l'Intérieur, dom. Zeitoun.
Bonitian, R., dessinateur, serv. municipalités et commissions locales, Min. de l'Intérieur.
Bonizzi, T., bureau de placement, Ch. Sandouk el-Dein.
Bonnard, Alfred, ingénieur, E.C.P., Midan Tewfik, 5 TÉLÉPH. 2586, B.P. 215.
Bonnard, Edouard, nég.-com., Midan Tewfik, 5, TÉLÉPH. 2586, B.P. 215.
Bonnard, Edouard & Tassart, prop. de la maison "Chaussures Incroyables", Mousky, imm. Beinisch.
Bonnaud, Frédéric, publiciste, Journal *Bourse Egyptienne.*
Bonnici & Cervetopoulos, voitures de remise, Boulac.
Bonnici, C., charbons de terre et de bois, ciments, Ch. Abou el-Ela (Boulac), TÉLÉPH. 1619.
Bonnici, G., couleurs et vernis, éponges, Ch. el-Bawaki.
Bonola bey, Dr Frédéric, avocat, secrétaire perpétuel de la Soc. Khéd. de Géographie, Ch. Kasr el-Aïni.
Bonoldi, Marco Maria, nég.-com., Ch. Kantaret el-Dekka
Bons, Mme E. de, Mac Kaye, prof. de chant, Ch. el-Manakh, 2.
Bons, Dr Jos. de, médecin-dentiste, Ch. el-Manakh, 2
Bonsignore, E., commis serv. des Emprunts, Crédit Foncier.
Boolchand Valiran, antiquités et curiosités, Khan-Khalil.
Borchardt, Hermann, nég.-com., Ch. Hoche el-Hine, 14, B.P. 1209.

DEMENAGEMENT ET GARDE MEUBLES
COMPTOIR D'ENTREPRISES INDUSTRIELLES ET COMMERCIALES D'EGYPTE
Bureaux: au dessus des Télégraphes Egyptiens — Tél. 1899 — P.O.B. 1108

Borg, A., Melita Stores, chaussures, Midan Bab el-Hadid.
Borg, G., vins et liqueurs, Ch. el-Saha, 25.
Borghese, prince Livio, 1er secrétaire de l'Agence Diplmoatique et Consulat Gén. d'Italie.
Borghi, Tancredo, prof. de violon, boul. Abdel-Aziz, 8.
Borman, B.O., chef de section au Bureau Européen du serv. Central des Gardes-Côtes, dom. Zeitoun.
Borman, O. B., attaché au serv. du Conseiller finan., Min. des Fin., Ezbet el-Zeitoun.
Bornand, L., curiosités artistiques, argenterie et objets d'art, Ch. el-Manakh, 12.
Borsali, Georges, gérant de la maison Borsali, Naggiar & Co., TÉLÉPH. dom. 2133.
Borsali, Naggiar, & Co., nég. en manufactures, Hamzawi, B.P. 781, TÉLÉPH. 1395.
Bosello, Giovanni, entrepreneur de trav. mosaïques, Ch. Tewfik, 12.
Boss, Robens, électricité, Ch. Nubar pacha, 7.
Bosti, Mohamed Kamel eff., caissier aux Domaines de l'Etat.
Botha, Gino, chef des Titres du Comptoir National d'Escompte de Paris.
Bottari, Archimède, ingénieur-architecte, (E.M.P.), Ch. Abbas, 79.
Bottari, Gaetano, attaché à la maison Joseph Bottari.
Bottari, Joseph, menuisier-ébéniste, entrepreneur, Ch. Boutros pacha Ghali, TÉLÉPH. 1798.
Botton, Isaac de, encadrements, Haret Hamza (Mousky).
Botton, M., serv. change, Deutsche Orientbank.
Botton, Victor, boul. Abbas, 51, B.P. 906.
Boubli & Aknin, nég.-com., Haret Chichini, 17, TÉLÉPH. 2889, B.P. 22 poste Ghourieh, dom. r. Tour Sinaï, Abbassieh.
Bouboulis, Dimitri, avocât, r. Elfi bey, 5 TÉLÉPH. 86.
Bouca, Mme A., modiste, Ch. Fagallah, 32.
Boucherot, P., commis, serv. des Emprunts, Crédit Foncier.
Boucho, Jean, antiquités et curiosités, objets d'art, argenterie, Khan-Khalil.
Bouchouris, J., vins et liqueurs, Ch. el-Bawaki, 5.
Bouchy, Abdel-Halim Ibrahim eff., commis, Imm. Libres de l'Etat, Min. des Fin.
Bouchy, Antoun Boutros bey, inspecteur des Greffes des trib. ind. Min. de la Justice.
Bouchy, Barsoum eff., attaché à l'Adm. d'Hygiène Publique, dom. Abbassieh.
Bouchy, Farag Khalil eff., chef de rayon de tapis chez I. Mawardi & Co., dom. Ch. Chambaky, imm. Sednaoui.
Bouchy, Ibrahim Khalil eff., attaché à la Soc. Anon. égypt. de Publicité, dom. Ch. Birket el-Rathle.
Bouchy, Youssef Fahmi bey, chef de bureau, Contentieux, Min. des Fin.
Bouchy Zaky eff., commis, Contentieux, Min. des Fin.
Boudac, I., & Co., cigarettes, Ch. el-Madabegh, 9.
Boudakian, D., café Central d'Abdine, cigarettes, Ch. Abdine, 6.
Boudakian, M., succ. I.D. Artinian, coiffeur, salon de la Cour, boul. Abdine, 5.
Boudouris, Jean, comptable de la maison Nestor Gianaclis, Ltd.
Boué Sœurs, modes, nouveautés, Ch. Kasr el-Nil, 42.
Bougatsos, Ch., ingénieur-architecte, Ch. Tewfik, 25.
Bouillard, J., commis, bureau des actes notariés, Crédit Foncier, dom. Ch. Abbas, 73.
Boulad, Albert Habib, prop. de la maison Boulad, Camel-Toueg & Co., bureau Ch. Deïr el-Banat 11, TÉLÉPH. 1745, dom. Ch. Abbas, 77.
Boulad, Alfred H., commis au serv. de balayage et d'arrosage, Min. Intérieur.
Boulad, Camel-Toueg, & Co., entrepreneurs, ferronnerie d'art et charpente métallique, Ch. Deïr el-Banat, 4, TÉLÉPH. 1745, atelier et magasin Ch. Cheikh Sélim, (Boulac).
Boulad, Emile J., avocat, r. de la Bibliothèque Khédiviale, 8, TÉLÉPH. 1982.

Pharmacie Dr. I. KÜPPERS
N. GEORGIADÈS, Ph. D., Successeur
LE CAIRE, Place de l'Opéra, Coin du Grand Hôtel Continental

Boulad, F., de la maison Anastassiou, Jabalé Boulad & Co., Ch. Abdine.
Boulad, Farid J., ingénieur des constructions Civiles E.P.C. attaché au serv. des Ponts aux Chemins de fer.
Boulad, Habib Dimitri, prop. agriculteur, Ch. Nubar pacha, TÉLÉPH. 981, B.P. 334.
Boulad, Habib H., nég en vins et liqueurs, Ch. el-Faggalah, 1.
Boulad, Henri H., ing. mécanicien et électricien, Ch. Nubar pacha.
Boulad, Khalil A., avocat, Ch. Kasr el-Nil, 50, TÉLÉPH. 1371.
Boulad, Michel G., agronome, Ch. Fagallah.
Boulad, Néguib H., propriétaire.
Boulad, Ph. F., courtier et agent d'affaires, Ch. Abdine, 46.
Boulenger, Cecil, secrétaire de la Soc. Anon. des Tramways, dom. Zeitoun.
Boulgaraki, Mme M., couturière, Ch. Aboul-Ela.
Boulos Gabriel, cordonnier, Ch. Clot bey.
Boulos, Samaan, bonneterie, boul. Clot-bey, 24.
Boulos Sidki eff., commis de 1re classe, compt. des Gardes-Côtes, Min. des Fin.
Boulos Youssef eff., commis, serv. du personnel, Min de l'Intérieur.
Bouloucos, D., prop. du café Santa-Catarina, Ch. Soliman pacha, 24.
Bourgeois, E., commis, serv. municipalités et commissions locales, Min. de l'Intérieur.
Bourghi & Charaoui, bonneterie r. Neuve.
Bourham pacha (daïra) TÉLÉPH. 440.
Bourham Behaoudin, Dr, médecin, r. Beit el-Kadi (Gamalieh).
Bourham Riaz, avocat aux trib. mixtes.
Bouricius, G., attaché au trib. mixte.
Bourl'Home, N., horloger, Ch. Kamel, 9.
Bourse (pharmacie de la,) Dem. G. Trimmis, Midan el-Khazendar, TÉLÉPH. 242.
Bourse Egyptienne (Journal La), Jean Emmanuel directeur administrateur, Ch. el-Madabegh, 23, TÉLÉPH. 314.
Bourse Khédiviale, av. de la Bourse, TÉLÉPH. 45.
Bouskela, Joseph, attaché à l'Institut W. Schimmelpfeng.
Boushra Faltas, employé à la Soc. Anon. égypt. de Publicité.
Boushri Salib, tarbouchier, Ch. Clot-bey.
Boustani, A., employé à la Soc. Gén. des Sucreries et de la Raffinerie d'Egypte.
Boustani Chaldan, encaisseur à la Cie. du Gaz.
Boustani, J., publiciste, Journal *Al-Guaridah.*
Boustany, Dr Abdallah, médecin, Ch. el-Zaher, 11.
Boustany, H. S., de la maison A. Kamal bey & H. S. Boustany.
Boustany, Néguib, avocat, bureau et dom. r. Cotta, 14 (Choubrah), TÉLÉPH. 356.
Boustany bey, Néguib, à l'Egypt. Enterprise & Development Co.
Boustany, Sélim K., avocat, Ch. Sandou el-Dein, imm. Fouad TÉLÉPH. 1617.
Boustros, J., commis au contentieux, Crédit Foncier, dom. Ch. Birket el-Rarthle.
Boustros bey, Sélim M., avocat, prop. du journal arabe *El-Houkouk*, Ch. Abdine, 19, dom. Ch. Chérifein, 6.
Boutari, N., prop. de la pharmacie Memphis, Ch. el-Dawawine.
Boutigny, Henri, Union Corporation of Egypt, Ltd.
Boutros Abdel-Sayed eff., expéd.-interprète au trib. mixte.
Boutros Abed, R. P., vicaire-patriarcal chaldéen-catholique.
Boutros Chehata eff., commis aux Contributions directes, Min. des Fin.
Boutros Dimitri, encaisseur, Anglo-Egyptian Bank.
Boutros Fahmy, interprète, trib. mixte.
Boutros Messiha eff., commis, serv. de l'Enregistrement, Min. des Fin.
Boutros Milad eff., aide-caissier, Min des Fin.
Boutros, N., & S., prop. de la grande épicerie Syrienne, Ch. el-Faggalah, 34.
Boutros, Ragheb, chef de la comptab. de la Cie. des Eaux, dom. Faggalah.
Boutros Roufaïl eff., aide-caissier, Trésorerie, Min des Fin.
Boutros Soliman, avocat, Ch. Mohamed Aly, 146.

WINDSOR HOTEL
ALEXANDRIA
Facing the sea on the New Quay
TERMS PER DAY FROM P.T. 40
FULL PENSION PER MONTH P.T. 975
Proprietor: A. van MILLINGEN

Bowden, N., architecte, bureau d'architecture, Min. des Trav. Publics.
Bowden Smith, E.C., inspecteur, serv. Assainissement, Min. des Trav. publ.
Bowden-Smith, H. N., sous-contrôleur des imm. Libres de l'Etat, Min. des Fin., Turf Club.
Bowman, H. E., inspecteur, Min. de l'Instruction Publique, prof. d'anglais au lycée Tewfikieh, Ghesireh.
Boxwell, P.R., inspecteur, Delta Barrage, Min. des Trav. publ.
Boyadji frères, distillerie Belle Macédoine, Ch. Clot-bey.
Boyazoglu, Jean, inspecteur général de *The Egyptian Directory*, à la Soc. anon. égypt. de Publicité, dom. Ch. el-Nemr, 5, TÉLÉPH. 1975.
Boychelier bey, H., ingénieur en chef, 2me Cercle d'Irrig., Min. des Trav. Publics, dom. Ch. Kenisseh el-Guédideh, 1.
Boyd-Carpenter, H. J., 1er inspecteur, Min. de l'Instr. Publique, dom. Ch. Kasr el-Nil, 15.
Boyd, R. J., ingénieur en chef de la Telephone Co. of Egypt Ltd.
Boyer & Parizot, ingénieurs entrepreneurs, Ch. Sahel el-Ghelal, 27-29, Boulac, TÉLÉPH. 164, B.P. 125.
Boyer, P., ingénieur-expert, trib. mixte, de la maison Boyer & Parizot, Ch. Sahel el-Ghelal.
Boyes, Shilston, & Co., engineers, shipbuilders & contractors, Ch. el-Ghelal el-Kadim,(Boulac), TÉLÉPH. 740, dom. Boulac.
Boys, H. W., substitut, Contentieux, Min. de la Justice, dom. Heliopolis, villa Hafez, TÉLÉPH. Z. 28.
Bozzo, Virginio, prop. de l'épicerie et bar Station, r. de la gare, Zeïtoun.
Bracale, Mme Ada, prof. de piano et de chant, Ch. el-Madabegh.
Bracale, Adolfo, impresario del Teatro Khediviale.
Bracale, Amedeo, adresses en hiver Théâtre Khédivial en été Poste Restante.
Brach, Gustav, & Co., (succrs), nég.-com., agents d'assur., Ch Mousky, imm. National Bank, TÉLÉPH. 848, B.P. 161.
Brackenbury G., prof., écoles secondaires Khedivieh et Tewfikieh.
Brachet, Mlle, modiste, Ch. Soliman pacha, B.P. 425.
Bradley, Wm., directeur de la maison Alexander Young, dom. Villa Adda, Ch. Kasr el-Nil.
Braggiotti, J., Banque Impérial Ottomane.
Brahamcha, Basile, cordonnier, Darb el-Guinénah.
Brahamcha, Rev. Père Georges, curé syrien catholique.
Brahamcha, G., nég.-com., manufactures, produits soudanais, Haret el-Chichini, TÉLÉPH. 847 B.P. 164.
Brakalis frères, entrepreneurs, Jardin Rossetti, TÉLÉPH. 805, B.P. 253.
Brakha, Abramino, encaisseur, Anglo-Egyptian Bank.
Bramley, T. Jennings, insp. gén. adjoint à l'Adm. Civile du Soudan.
Brancaccio, Claudio, Phœnix Saloon, Midan el-Faskieh.
Brancasi, Bernardo, comptable chez Eredi Albertini.
Branch, A.E., secrétaire de la section d'élévage, Société Khédiviale d'Agriculture.
Brandani, Adolfo, attaché au Min. des Trav. Publics, bâtiments du Sud, dom. Ch. el-Borsa, 9.
Brandani, Enrico, ingénieur géomètre, Ch. el-Borsa, 9.
Brandani, Guido, à la National Bank.
Brandau, Hermann, directeur du journal hebdomadaire *Levante Zeitung*.
Brando-Faccio, E., forgeron mécanicien, Ch. Saptieh.
Brandt, Ernst, nég.-com., Ch. el-Maghraby, 5, TÉLÉPH. 2740, B.P. 1390.
Branthwaite, T. X., *D.D. L.L.D.*, rector to bishop's Blyth Mary's School, Kasr el-Doubara.
Braticevich, Roch, marchand-tailleur, Ch. Emad el-Dine, 4.
Braun, Fernand, avocat, publiciste au *Journal du Caire*, Ch. Madabegh, 21.
Braun, Julius, directeur du Grand Hôtel Continental, pl. de l'Opéra.

J. OROWETZ Dépositaire et Agent exclusive des Bières "Spatenbräu" de Munich et "Erste Pilsner Aktienbrauerei" de Pilsen.
Dépôt: Rue du Téléphone-Caire. *Tél. N° 2075*

Braunstein, Ruben, & fils, Aux Cent Mille Chemises, chemiserie, etc., Ch. Azbak et Ch. el-Manakh, 7, TÉLÉPH. 807.
Bredebusch, Karl Aug., de la maison Linder, Bredebusch & Co., B.P. 412.
Breitenfeld, Dr Gustav, Ch. Soliman pacha, 12.
Brens, Sidhom, bijoutier, Sagha.
Brentano, H. S., & J. Ibrahim, nég.-com., vins et liqueurs, matériel d'imprimerie et papier, Ch. Boulac, 8, TÉLÉPH. 632, B.P. 1077.
Brereton, H. R., inspecteur des agences de l'Agricultural Bank.
Brès, C., directeur, hôtel des Voyageurs, Ch. Nubar pacha 10, TÉLÉPH., 1015.
Bresca, Dr Mario, médecin, Ch. Soliman pacha, 44.
Bresner, Marco, fabr. de brosses, pinceaux, chasse-mouches, etc., Ch. el-Bendeka, 17.
Brewster bey, Alfred, secrétaire anglais particulier de S. A. le Khédive, dom. Ch. Kasr el-Nil, 44.
Brian, H.E., prof. civil en chef, école militaire, Abbassieh.
Briffa, Ernest, comptable, Cie. du Gaz.
Briffa, Spiro, dessinateur, serv. technique électricité, Cie. du Gaz.
Brignoli, G., employé à la Société Générale des Sucreries et de la Raffinerie d'Egypte.
Brigstockes, P.W., inspecteur de la Soc. Khéd. d'Agriculture, dom. Savoy Chambers.
Brilli Sorelle, couturières, Ch. Mezayen.
Brimberg, A., directeur de la maison J. Beinisch.
Brindisi, E., chef comptable, Banque Imp. Ottomane, maison Benoit, Zeitoun.
Bringolff, Mme Vve, modiste, boul. Clot-bey.
Briqueterie Silico-Calcaire de Marg, Ch. el-Borsa, 9.
Bristol Hotel, C. Aquilina direct. prop., Midan el-Khazendar, TÉLÉPH. 530.
British America Assurance Co., H. Dello-Strologo agent, Hamzaoui, okelle Tarabichi.
British Chamber of Commerce of Egypt, av. de la Bourse, Savoy Chambers, (voir page 441).
British Charitable Fund, au Consulat d'Angleterre, (voir page 405).
British Crown Assurance Corporation Ltd, (incendie), Bureau d'Assurances Gén., F. Taen agents, Ch. el-Manakh, 3, B.P. 1098, TÉLÉPH. 1413.
British Dominions Marine Ins. Co. Ltd, F. W. Cuming & Co directeurs, r. Kamel, 7.
British Engineering Co of Egypt Ltd. Ch. Zervudachi, 3, dépôt, Ch. Abbas, TÉLÉPH. 428, (voir page 373).
British Manufacturers Syndicate, ingénieurs constructeurs, mécaniciens, électriciens, puits artésiens, Ch. Antikhana, 3, TÉLÉPH. 2123.
British Pharmacy, N. Joanovich, pl. Ataba el-Khadra, TÉLÉPH. 374.
British Pharmacy, Geo. Myliaraki prop., Meadi, près du Caire.
British Star, confiserie, boulangerie, Ch. Soliman pacha, 44.
British Westinghouse & Manufacturing Co., Ltd, ingénieurs constructeurs, Ch. el-Cadi Fadel, 11.
British Woolen Co, draperies, Ch. Boulac, 5.
British Xylonite Co. Ltd, S. Gropper agent, Ch. Mousky.
British & Foreign Bible Society, Ch. el-Madabegh, 20.
Broccacci, J., attaché aux Sucreries & Raffineriers d'Egypte.
Broccardi, R., & Co., tentes et stores, Ch. Emad el-Dine.
Brockway, N. H., surveillant de gymnastique, Min. de l'Instruction Publique.
Brook, G., prof. d'anglais, école d'Agriculture, Guizeh.
Brossard bey, Dr F. B., médecin en chef de l'hôpital Français, Square Halim pacha, TÉLÉPH. 620.
Brouard, Albert, 2me député de la Nation Française, avocat, Haret el-Soufi, TÉLÉPH. 1325.
Brouard, Fernand, chef de bureau Compt., Domaines de l'Etat, dom. Ch. Tewfik, 5

Brouard, L., attaché à la Soc. Anon. des Eaux du Caire.
Broussali, Jean, avocat, Ch. Kamel, Square Halim pacha, 2. TÉLÉPH. 537.
Brown, C. C., inspecteur, serv. Assainissement, Min. des Trav. publ.
Brown, R. Aldred, directeur, bureau Européen, Min. de l'Instr. publique, dom. boul. Circulaire, Héliopolis Oasis.
Brown, Richard, & Co., nég.-com., agents d'assur., Hoche Issa, TÉLÉPH. 168, B.P. 222.
Bruce, Bimb. Hon. R., 16me bataillon, Armée égypt.
Brugger, Jacques, architecte, Tewfikieh.
Brugsch pacha, Emile, conservateur au serv. des Antiquités égypt. et des Musées, dom. Ch. el-Saha, 3.
Bruhlmann, A.E., gérant commercial du bur. technique de la Siemens-Schuckert, TÉLÉPH. 811, B.P. 855..
Brunel, E., commis-greffier au trib. mixte.
Brunner, Fritz, E., associé de la maison J. Hug & Co., dom. Guezireh, TÉLÉPH. 2219, B.P. 476.
Brunton, Robert G., direct. du Personnel et de la Comptab., Min. de la Justice, dom. Koubbeh les-Bains.
Brunyate, W. E., conseiller khéd., attaché au Contentieux du Min. de la Justice, Zamalek, Guezira, TÉLÉPH. 749.
Bryant, Miss M., garde-malade, Citadelle.
Btesh Brothers & Co., nég. en coton, Hamzaoui, B.P. 1140 TÉLÉPH. 710.
Buccalo, E., & Co., nég.-com., av. de Choubra, 34.
Buccellati, A., atelier de photocopies, Ch. el-Falaki, 28, dom. Ch. Zervudachi, (Choubrah), TÉLÉPH. 797.
Buccetti Flli & Co., bicyclettes, r. Nubar pacha, 20.
Buccetti, Gino, épicier, liqueurs, Ch. Koubri Kasr el-Nil, 44.
Buccetti, Vincenzo, & Co., bicyclettes, Ch. Maghraby, 21, garage Ch. Deir el-Banat, 6.
Buccianti, Coressy, Allam, & Co., entrepreneurs, prop. de The Abou Zabel Basalt Quarries, Ch. Bank el-Watani.
Buccianti, H., entrepreneur, Ch. Bank el-Watani, B.P. 997.
Buch, C. J., prof., école secondaire Tewfikieh.
Buchberger, Ernesto, cordonnier, Ch. Tewfik, 12.
Buchser, Albert, prop. à la montre de Genève. bijoutier, horloger, Haret Chalaby.
Buckovecz & Co., forgerons mécaniciens, Ch. el-Saptieh, 11.
Buhagiar, Emmanuel, sous-inspecteur du sous-lotissement aux Domaines.
Buhl, Gaston, directeur de serv. à l'Hygiène Publique, dom. Ch. Abbas, Tewfikieh.
Bulbulian, S., prop. de l'hôtel d'Arménie, Haret el-Oceïly, 1.
Bulletin de la Chambre de Commerce Internationale, av. de la Bourse.
Bulté, Alphonse, commis, Cie. du Gaz.
Bunnell, May H., chef du serv. du portefeuille, Anglo-Egyptian Bank.
Buonain, Prof. Alarico, directeur de l'école Italienne, Ch. Aboul Ela.
Burait, P., constructeur-mécanicien, puits artesiens, Ch. el-Saptieh.
Buratti, C., & fils, peintres décorateurs, Ch. el-Faggalah.
Buratti, G., peintre-décorateur, Ch. Fagallah.
Burbulia frères, denrées coloniales, fruits secs, r. Neuve, TÉLÉPH. 846.
Bureau d'Assurances Générales, F. Taen, réprés. de diverses Cies. d'assur., Ch. el-Manakh, 3, TÉLÉPH. 1413, B.P. 1098.
Bureau Technique Suisse, Ch. Soliman pacha, 12, B.P. 712, TÉLÉPH. 688.
Burger, Maurice, bijoutier, phonographes, Ch. Koubri Kasr el-Nil, 22.
Burigana, F.O., comptable à la Lipton Ltd.
Burgstaller, Carlo, lingerie, Ch. el-Mahdi 2.
Burnett, Geo. W. C., manager The Egyptian Daily Post, Turf Club.
Burney, Bimb., W. H. S., Corps Médical, Armée égypt.
Burns, G., prof. de chimie, école d'Agriculture.
Burns, Rev. J. Thomson, assist. chaplain, All-Saints Church.
Burton, Charles, administrateur-délégué de la Cie. égypt. Thomson-Houston, Ch. Soliman pacha, 1.

QUINA-LAROCHE
RECONSTITUANT — FEBRIFUGE

Bury, L.E., secrétaire privé du Conseiller, Min. des Travaux Publics.
Busby, A., chef-comptable chez Thos, Cook & Son (Egypt) Ltd, Villa Sancos (Matarieh), TÉLÉPH. Z. 73.
Bush, F., chef des ateliers modèles, école khéd. d'Arts et Métiers.
Busnach, N., musique et pianos, boul. Abdine, 18.
Bussa, M., émargeur, Caisse de la Dette.
Busuttil, Antoine, inspecteur de la 1re section des Télégraphes aux Chemins de Fer.
Busuttil, J., commis à la Caisse, Crédit Foncier, dom. Ein el-Chams, Matarieh.
Busuttil, Jean, sous-chef du bureau aux Contributions Directes, Min. des Fin., Matarieh.
Butler, F. H., ingénieur sanitaire en chef à l'Hygiène Publique.
Buttarinob, F., ingénieur, Midan Abdine, 10.
Buys-Badollet, horloger, bijoutier et argenterie, Ch. Kamel, 17, B.P. 574.
Buzzino, Francesco, forgeron-mécanicien, Saptieh, TÉLÉPH. 976.
Byam, Bimb. W., Corps Médical, Armée Eg.
Byrnes, Thomas H., dentiste, pl. Ataba el-Khadra, (Bazar Mourour), B.P. 756.
Bywater, Mrs E. B., Church Missionary Society, Ch. Fahmy, 14.
Byzance bar, Ch. Kamel, 7.

C

Cababé, Michel F., prop. de la pharmacie de l'Opéra, Faggalah.
Cabasso, Ibrabim, à la National Bank.
Cabil frères, meubles et verreries, Ch. Hammam el-Talaat.
Cable, J. A., chargé de porter à terme les travaux de recensement à la Dir. de la Statistique Gén. de l'Etat.
Cachia, Elia (succ.), Anglo-German Pharmacy, Ch. el-Bawaki, TÉLÉPH. 66, B.P. 943.
Cachia, Joseph, chef comptable de la Soc. Anon. des Eaux de Tantah.
Cadanadelli, P., & Co., fabr. de gazeuses, Bab el-Louk.
Cademénos, B., nég.-com., Ch. Gameh el-Banat.
Cademénos, Stavros, avocat (étude, E. Pezzi), Ch. Maghraby, 29, dom. Ch. Koubri Kasr el-Nil, 15.
Cadenas, A. D., café, boul. Abdel-Aziz, 31.
Cadenas, Stamati D., denrées coloniales, Ch. Abdel-Aziz.
Cadi bey, Georges, avocat, Ch. Mohamed Aly, imm. Moayad.
Cadman, W. H., prof. école secondaire Khedivieh.
Cadri, H., chimiste, Ch. Mohamed Aly, 6.
Caffari, John B., de la maison Caffari & Co.
Caffari, S., de la maison Caffari & Co.
Caffari, Walter S., de la maison Caffari & Co.
Caffari & Co., commiss. transport, assurance, bche comm., r. Kasr el-Nil; bche expéditions, rd.-pt. du Télégraphe Anglais, 17, B.P. 744, TÉLÉPH. 1732.
Caggiano, G., doreur et encadreur, Ch. Nubar pacha, imm. Tigrane pacha.
Cagnastas, Dr C., médecin, Ch. el-Bawaky.
Cahramann, Vasso, comptable et correspondant chez F. W. Cuming & Co.,
Caillia, Georges, ingénieur, Ch. Soliman pacha, 13.
Caines, W. S., prop. de The United Service Bar, Ch. el-Mahdi.
Caird, Lieut. Col. E. D., chief ordonnance officer, British Force in Egypt.
Caire (Pharmacie du), W. Hawawini, prop., Ch. Clot-bey, 48, TÉLÉPH. 2033.
Caïris, Nicolas G., architecte, Midan Tewfik, TÉLÉPH. 1655.
Caïris, Théophile D., cigarettes, boul. Clot-bey, 31.
Cairo-Alexandria & General Land Ltd. Ch. Cadi Fadel (Kasr el-Nil).
Cairo Buildings Co. Ltd, Ch. Chawarbi pacha, 1.
Cairo Circulating Library, Ch. Boulac, 16 (voir page 405)
Cairo Drainage, Public Works Dept., Ch. Sahel el-Ghelal.
Cairo Electric Railways & Heliopolis Oasis Co., boul. Circulaire, Héliopolis, TÉLÉPH. 1300, B.P. 1113 (voir page 373).
Cairo Estates Co., Ch. Emad el-Dine (bureau Mortgage Co, (voir page 359).

THE NEUCHATEL ASPHALTE Co. Ld., LONDON.
Sole Concessionaires of the celebrated Val de Travers & Scata Mines.
Contractors to Public Works Departments and Municipalities in all parts of the world.
For asphalt work in any part of Egypt or the Sudan, or for the supply of materials,
Apply to THE MANAGER, Sahel el Ghelal, Cairo, or Karmous, Alexandria.

Cairo Exchange Ltd., Ch. Chawarby pacha, TÉLÉPH. 126, B.P. 353, (voir page 351).
Cairo Express Agency, forwarding insurance & commission agents, Ch. el-Maghraby, 6, TÉLÉPH. 1388.
Cairo Ice Co., Théodor Merckens Anderer & Mohamed Azkalani, bureau Ch. Boulac, 17, r. Cheikh Aboul-Sebaa, 21, Haret Zahar, TÉLÉPH. 1247, B.P. 971.
Cairo Institute of Languages, Ch. el-Manakh, 35.
Cairo Land & Financial Co., Ch. Cheikh Aboul-Sebaa, 23, (voir page 358).
Cairo-Programme (Journal), Louis Monfils fondateur, dir.-prop., B.P. 1059.
Cairo Punch (journal arabe), Ch. el-Maghraby, 7.
Cairo Sand Bricks Co., (Soc. Anon), r. de la Montagne rouge, Abbassieh, TÉLÉPH. 1562, B.P. 959, (voir page 374).
Cairo Sewage Transport Co. Ltd., Ch. Cherifein, 6, TÉLÉPH. 281, B.P. 568, (voir page 374).
Cairo Suburban Building Lands Co., Ch. Kantaret el-Dekka, 9, TÉLÉPH. 355, (voir page 358).
Caisse de la Dette Publique, Ch. el-Bedak, TÉLÉPH. 49 (voir page 301).
Caisse Hypothécaire d'Egypte, Ch. Kasr el-Nil, 13, TÉLÉPH. serv. 20, direc. 2261. (voir page 351).
Cajulo, Dario, vins et liqueurs, Ch. Tewfik, 12.
Cajulo, Desiderio, débit de vins et liqueurs, Ancien Bazar, TÉLÉPH. 2177.
Calaïssaki, A. eff., wekil de la Daïra Gén. Chérif pacha et Princesse Eminé.
Calamaro, S., produits pour diabétiques, Ch. Kasr el-Nil, 55, TÉLÉPH. 630, B.P. 1201.
Calanna, G., Co., The Egyptian Rubber Co., fournitures pour automobiles et aviation, Ch. Chérifein, 5, usine Sahel Boulac, B.P. 1006.
Calcatoggio, B., greffier au trib. mixte.
Caldis, Basile, directeur du New Bar.
Caldji, Hrand, architecte attaché au Min. des Trav Publ., Bur. d'architecture.
Calender, Stephan, articles et fournitures pour cordonniers, Ch. el-Mezayen.
Calias, Michel, café Constantinople, Ch. el-Téatro.
Calleja & Co., nég.-com., dédouaneurs, Ch. Bendeka, TÉLÉPH. 1262, B.P. 498.
Callender, Ed. H., sous chef du serv. magasins généraux, Chemins de fer.
Callenders Egyptian Damp proof Co. Ltd, Ch. Saptieh, 16, TÉLÉPH. 2471, (voir page 374).
Callery, Dr Daniel, dentiste, av. Boulac.
Callery, Dr Napoléon, dentiste, Haret Chawarbi, 2 et Ch. Mohamed Aly, 124.
Callery, Dr P., dentiste, Ch. Mouski.
Callicopoulos, Ch., cordonnier, pl. de l'Opéra.
Callidis, Constantin, cordonnier, Midan el-Faskia.
Calligas, Elie, chargé du serv. des renseignements à la Banque d'Athènes.
Calligas, Mme L., couturière, Ch. Souk el-Tewfikieh, 10.
Calligheris, Pierre, prop. hôtel de Zeïtoun, Zeïtoun.
Calligopoulos, A., chaussures, Ch. Kamel.
Calligopoulo, Constantin de la maison Calligopoulo & Co., dom. imm. Green, 40.
Calligopoulo & Co., nég.-com., Ch. Souk el-Tewfikieh, 11.
Callimacos, Démétrios, diacre, greffier et chef secrétaire du culte grec-orthodoxe.
Calmus, Mme L., couturière, Ch. Elfi bey, 9, TÉLÉPH. 2538.
Caloro, Flli, entrepreneurs de transports postaux et exportateurs de laine égypt., r. Dessouki, 6, TÉLÉPH. 2160.
Caloro, Dr Giuseppe, médecin vétérinaire, de la maison Flli Caloro, Ch. Dessouki, 6, TÉLÉPH. 2160, dom. Choubrah, 57, TÉLÉPH. 2366.
Calothi, D. E., nég.-com., Haret Oceïli.
Calothy, Télémaque, ingénieur agronome, r. Sabri, 9, Daher.
Calouche, Philippe, cigarettes, r. Fagallah, 3.
Calouche, Sélim, agent d'affaires, Ch. Nubar pacha, 18.
Calouta, Etienne, agent d'affaires et d'assur., Square Halim.
Calouta, Georges, agent d'affaires et d'assur., Square Halim, TÉLÉPH. 503.

G. SÜSSMANN
Mouski Street — CAIRO — P. O. Box 344
JEWELLER — OPTICIAN — WATCHMAKER

Caloyanni, M., conseiller, Cour d'Appel ind.
Caloyanni, Paul, expert, syndic, agréé au trib. mixte, Ch. Kasr el-Nil, 5, TÉLÉPH. 1471.
Calvi, Albert, ingénieur de la maison Fourneron bey & Co., Ch. el-Maghrabi.
Calvi, Ulysse, ingénieur, Ch. el-Cheikh Aboul-Sibaa, 28, TÉLÉPH. 2397.
Camangati, C., commis, bureau des archives, Crédit Foncier, dom. r. Nessim bey, (Faggala).
Camatsos, Efstatios V., coiffeur, salon Al-Kamal, Ch. el-Abbassieh.
Cambanellis, D., nég. en café, Jardin Rosetti.
Cambi, Giuseppe, forgeron-mécanicien, Jardin Rosetti, TÉLÉPH. 625.
Cambouris, N. E., prop. du café et bar Kasr el-Aïni, Ch. Kasr el-Aïni.
Cambrelin, Eugène, ingénieur en chef de la maison L. Rolin & Co., dom. Kasr el-Doubara.
Cambria, G. Leonardi, sage-femme, boul. Abdel-Aziz, 18.
Camburis, Giorgio, épicier, Nouveau Bazar, TÉLÉPH. 706.
Camel Medawar eff., commis, serv. du Contentieux, Min. de l'Intérieur.
Camel-Toueg, Camel bey, rentier, r. Abbas, 51.
Camel-Toueg, Ch., & Co., agents de change, TÉLÉPH. 1973, B.P. 654.
Camel-Toueg, Charles, de la maison Ch. Camel-Toueg & Co., dom. r. Abbas, 51.
Camel-Toueg, Constantin bey, substitut au Contentieux des Fin., dom. Zeïtoun.
Camel-Toueg, Emile, bureau, Ch. Printania, dom. r. Abbas, 51, B.P. 1264.
Camel-Toueg, Fayez, directeur-gérant du *Journal du Caire*, dom. r. Abbas, 51.
Camel-Toueg, Habib bey, substitut au Contentieux des Fin., dom. Pont de Koubbeh.
Camel-Toueg, Halim, de la maison Ch. Camel-Toueg & Co., r. Faggalah, 12.
Camel-Toueg, Nabil, ingénieur civil E.P.C., de la maison Boulad Camel-Toueg & Co., Ch. Deïr el-Banat, 11, TÉLÉPH. 1745, dom. r. Abbas, 51.
Camel-Toueg, Ragheb eff., chef de bureau aux Contributions directes, Min des Fin.
Camel-Toueg, Tewfik, Ch. Fagallah, 12.
Camel-Toueg, Toubia pacha, Ch. Fagallah, 12, TÉLÉPH. 2003.
Camélia (Au), modes, Ch. Kasr el-Nil, 29.
Camera, Miss A., English Pension, Ch. el-Guinénah, 8 et Haret el-Daramalli.
Camerini, Carlo, café, Jardin Rosetti, Ch. el-Nouby.
Camhi, S., dom. Ch. Zaky, 9.
Camilleri, E., sous-chef du bureau des poursuites, Crédit Foncier, dom. Ch. Koubri Kasr el-Nil.
Camilleri, P., c/o Soc. Anon. des Tramways.
Camillieri, Vincenzo, plissage à la machine, Ch. Gueziret Badrane, (Choubrah).
Camillieri, William F., inspecteur de ligne de l'Eastern Telegraph Co. Ltd., dom. Faggalah, TÉLÉPH. 198.
Camilleris, J., commis, compt., Crédit Foncier.
Cammarotta, Camelidis & Co., prop. café de la Renaissance, pl. de l'Opera.
Cammarotta, Antonio, de la raison Cammarola, Camelidis & Co.
Camméo, de la maison Morpurgo frères & Camméo, Jardin Rossetti.
Camozzi, Francesco, & Co., voitures de remise, Jardin Rossetti, TÉLÉPH. 137.
Campa, Albert, commis-greffier, trib. mixte de 1re inst.
Campagnano, E. M., nég. farines, Gheit el-Noubi, dom. Ch. Chérif, 2, TÉLÉPH. 1387.
Campanakis, Achille M., ingénieur entrepreneur, Ch. Borsa, 7.
Campbell, Dr Angus, dentiste, Ch. Kasr el-Nil (Savoy Chambers), TÉLÉPH. 2671.
Campbell, C. O., ingénieur au serv. central, serv. de la voie aux Chemins de Fer, Zeïtoun.
Campbell, J. R., Ch. Kasr el-Nil.
Campbell, T. J., assistant, inspection du Cadastre, serv. Arpentage, dom. Ch. Soliman pacha, 13.
Campiche frères, bijoutiers, horlogers, Ch. Nubar pacha, 10, TÉLÉPH. 564.

L'ASSICURATRICE ITALIANA DE MILAN
ASSURANCES CONTRE LES
ACCIDENTS INDIVIDUELLES-COLLECTIVES et de RESPONSABILITÉ CIVILE
Agences: Le Caire, Alexandrie, Port-Saïd

Campiche, Louis J., de la maison Campiche frères.
Campiche, Moïse A., de la maison Campiche frères.
Campisi, B., cordonnier, Ch. Nubar pacha, 13.
Campisi, Benedetto, prof. de cornette à piston, Poste Restante.
Campos, Dr M., oculiste, Ch. Abdel-Aziz, 34, TÉLÉPH. 1773.
Camugli, G., émargeur, Caisse de la Dette.
Camugli, Jean, greffier, trib. mixte.
Camugli, P., huissier, trib. mixte.
Camugli, Sebastien, chef des archives Caisse de la Dette, dom. Ch. Soliman pacha, 15, B.P. 284.
Canaan, Sélim A., secrétaire de Me Cesar Adda, dom. Ch. Sabri, 9.
Canaan, Suleïman D., drogman honoraire du Consulat d'Autriche-Hongrie.
Canaan, Tewfik, chef commis à The Egyptian Markets, TÉLÉPH. 2275.
Canard, P., employé à la Soc. Gén. de Sucreries et de la Raffinerie d'Egypte.
Canari, E. J., horloger et bijoutier, boul. Mohamed Aly.
Candioglou, Zacharia, prop. de la laiterie et pâtisserie le Plaisir, Midan Khazindar.
Candioti, Hassan, boulanger, Ch. Clot-bey.
Cane, Ernest W., directeur de The Shannon Ltd, Ch. Madabegh, 35, TÉLÉPH. 1966.
Canella, Tito, directeur des Trav. Economat et vérification, serv. de la Ville, Min. des Trav. Publics.
Canello, Constantin bey, 1er drogman de l'Agence Diplomatique de Roumanie.
Canellopoulo, Athanase, blanchisseur, Ch. Mohamed Aly, 113.
Caneri, A. Toussaint, prop. rentier, Ch. Guinenet el-Mahtalith, 1,
Caneri, Mme Elise, prop. rentière, Ch. Guinénet el-Mathalith, 1.
Caneri, José, avocat, Ch. Maghrabi, 7, dom. Ch. Koubri Kasr el-Nil, 9.
Cangos, Constantin A., entrepreneur, Ch. Boulac, 9, dom. Ch. Borsa, 9. TÉLÉPH. 2273.
Canonici, P., employé à la National Bank.
Cantel, Henri bey, sous-direct., (bâtiments et const.), serv. du Personnel, Min. de l'Intérieur, maison Foum el-Teraah (Kasr el-Nil), TÉLÉPH. 218.
Cantel, Maurice, avocat, rédacteur, Min. des Fin., dom. boul. Abbas, 79.
Cantel, Théodore bey, directeur du serv. des Juridictions mixtes, Min. de la Justice, dom. boul. Abbas, 79.
Canzanelli, Louis, expéd., trib. mixte.
Capecchi, Virgilio & Oreste, fabr. de pâtes alimentaires, Ch. Hoche el-Hine, 19.
Capes, J. L., prof. d'électrotechnique et de physique, école Polytechnique, Guiza.
Capitain, J., & Co., polissage et nickelage, Ch. el-Mahdi.
Caporali, Rina, prof. de piano, Poste Restante.
Capozzi, R., succ. de la ditta Cugini Praga, matériaux de construction, fers et métaux, ciments, TÉLÉPH. 1064.
Capranopoulos, A., fournitures pour cordonniers, boul. Mohamed Aly.
Caprara, C., secrétaire gén., Caisse de la Dette, dom. Ch. Cheikh Aboul-Sebaa, 23, TÉLÉPH. 2540.
Capraro, Sœur Anna, supér. du pensionnat et des religieuses de la Nigritie.
Capsis, Charalambo, prop. hôtel Canal de Suez, Midan Kantaret el-Dikket.
Capsis, Charl. & Vassilis, prop. hôtel Port-Saïd, Ch. Wagh el-Berka, 38.
Capsis Frères, prop. hôtel des Princes, Ch. Clot-bey, TÉLÉPH. 1369.
Capsis, Panayotis, nég. com., B.P. 502.
Capurso, Ant., vins et liqueurs Ch. el-Torbah, 11.
Carabella, A. G. V., appareils d'éclairage et électricité, TÉLÉPH. 1759.
Carabetta, G., matériaux de construction et ciments, av. de Boulac.
Caracols *(Voir à cette rubrique aux Professions).*
Caraco, Jacques, étude Me Carton de Wiart, dom. Ch. Emad el-Dine, 63, (Abdine).
Caracosta, D. C., prop. de l'épicerie le Sphinx, Ch. Emad el-Dine, 4.

SAVOY HOTEL PORT-SAID
En face du débarcadère et de la Douane.

Caracostandi, D., distillerie, Darb el-Barabra.
Caracoussi, G. S., avocat, Ch. el-Manakh, 7.
Caradjas, J., & Co., nég. en vins, Ch. el-Madrastein, imm. Marcopoulo, B.P. 968.
Caradjias, Mme M., prof. de français à l'école Berlitz, Ch. Kamel, 1.
Caraffa, Agatino, directeur de l'école élementaire Italienne, Ch. Abbasieh.
Carafiotta, P., distillerie, Midan Bab el-Hadid.
Carafotia, P. A., fabr. d'eaux minérales et gazeuses Les Pyramides, Ch. Nubar pacha.
Caraggia, Alessandro, nég. en céréales, agent de change, Ch. Emad el-Dine, imm. S. TÉLÉPH. 1317.
Caralli, Dimitri, associé commanditaire, de la Soc. G. Caralli & Co.
Caralli, G., & Co., courtiers en valeurs, av. de la Bourse (Kasr el-Nil), TÉLÉPH. 849, B.P. 1213.
Carallis, Stavros, grande épicerie Parisionne, Ch. el- Zaher.
Caram, Choucri, chef du Contentieux de la Soc. Anon. Agricole et Industrielle.
Caramanian, Y., bureau, Ch. el Madabegh, 42, dépôt de charbons, r. Aboul-Ela, TÉLÉPH. 904.
Caramantzanis, P., & F. Carampatsos, prop. du Grand Hôtel Minerve, r. Kamel et Mahdi, TÉLÉPH. 1891.
Caramon, Aziz, ingénieur agronome, Ch. Kasr el-Nil, 25.
Carampatsos, F., de la maison P. Caramatzanis & F. Carampatsos.
Carantinopoulo, Constantin Ch., ingénieur agronome, attaché à la Nile Land & Agricultural Co., dom. Ch. Soliman pacha, 12.
Caraoli, Abbé Paul, supérieur de l'église et collège maronite St. Antoine Le Grand, Heliopolis.
Carapatsopoulos, A., hôtel d'Athènes, boul. Clot-bey.
Carasselos, D., cordonnier, Ch. Deïr el-Banat, 4.
Carasso, Jacques, commis, écritures centrales, Min. des Fin.
Carasso, Maurice, caissier chez G. Marcus & Co.
Carasso, R. Alfred, nég.-com., agent transitaire, Ch. Mousky, 32, okelle Moghrabi, TÉLÉPH. 2125, B.P. 438
Caravassilis, A., imprimerie, Sophianos, r. Elfi bey, 10.
Caravassilis, C., nég. en charbons de terre et prop. de l'épicerie, confiserie, laiterie et bar High Life, Ch. Elfi bey, TÉLÉPH. 640, B.P. 853.
Caravanopoulou, Dimitri, prop. Sudan Bar, Ch. Wagh el-Berka, 13.
Caravia, Eustache, rédacteur au journal *Kaïron*, Ch. el-Manakh, 22.
Caravia, Nicolas, rédacteur en chef du journal *Kaïron*, Ch. el-Manakh, 22.
Caravopoulo, G., & J. A., cigarettes, av. de Choubrah, TÉLÉPH. 497.
Carayannis, N., & Co., cigarettes, Ch. Dawawine, 71.
Carayannopoulo, Apostolou, modiste, A la Corbeille Fleurie, Ch. Abdel-Hakk el-Sombati.
Carayannopoulos, Christo, confiserie, Ch. el-Roueï.
Carayannopoulos, Nicolas, cigarettes, boul. Abdel-Aziz, 10.
Carbonaro, R., manager Walker & Meimarachi Ltd, (Walker branch), dom. Zeitoun.
Carbonaro, T., chef comptable, Soc. Anon. des Tramways dom. imm. Moh. Assad, Ch. Mikhaïl Gad (Fagallah).
Carbonnel, agent de la Régie des Tabacs Français, Ch. Sahel Ghelal, 31 (Boulac).
Cardana, A., nég.-com., Ch. el-Fouatieh, 3.
Cardona, A., horloger, bijoutier, r. Clot-bey.
Cardona, A., & A. de Pascali, marchands-tailleurs, Ch. Abdel-Hakk el-Sombati.
Cardusi, Paschal, comptable, Cie. du Gaz.
Carey, J H., inspecteur des trib. ind., Min. de la Justice.
Carey, Major William Wilfred, Villa Carey, Kasr el-Doubara.
Cargazariffi, Apostolo P., café, Ch. Mohamed Aly.
Caridis, E. C., & Co., épiciers, Ch. Clot-bey, 103.

IODOKINOL Dépuratif, Stomachique, et régénateur de forces.
En vente dans toutes les drogueries et grandes pharmacies.

Caridis, J. C., cordonnier, Midan Suarès.
Carlton House, Mme Margosches, Kasr-el-Nil, imm. Nahas, TÉLÉPH. 1602.
Carman, M. C., prof. d'anglais, lycée Khédivieh, dom. r. Printania, imm. Chemla.
Carmel Oriental, vins et cognacs Richon-le-Zion, Ch. el-Maghrabi, 9, TÉLÉPH. 784, B.P. 874.
Carmona, A., employé aux Assicurazioni Generali de Trieste.
Carmona, J., articles japonais, Ch. el-Manakh.
Carmona & Delbourgo, articles divers et jouets, Hamzaoui.
Carnava, Nicolas, boucher, Nouveau Bazar.
Caroli, R., de la maison Negri & Caroli.
Caroulias, Christo, café et bar, Ch. Mohamed Aly, 137.
Carpatia, P., distillerie, Midan Bab el-Hadid.
Carpuzi Frères, dépôt de farines, Ch. el-Zaptieh, 19.
Carr bey, Kaïm. F.U., vétérinaire en chef, Armée égypt.
Carreras, E. de, agent transitaire, Ch. el-Maghrabi, 7, nég. en vins Ch. Kasr el-Nil, 32.
Carroll, Kaïm. F.F., M. B., corps médical, Armée égypt.
Carroll, Major J. W., dom. Ch. Wabour el-Miah, 4.
Carruthers, Miss, Sanieh Girl's School, Ch. el-Mubtadayan, (Nasrieh).
Carter, J. W., prof. école normale Khédiviale.
Cartier, F., coiffeur, Ch. Soliman pacha, 15.
Carton de Wiart, Me Léon, avocat, à la Cour Ch. Kasr el-Nil, 15, TÉLÉPH. 127, dom. Ch. Cheikh Barakate, 11, TÉLÉPH. 1052.
Cartwright, W., 1er prof. d'Agriculture, école d'Agriculture
Caruana, J., émargeur, Caisse de la Dette.
Caruana, Joseph, ingénieur de la 4me circonscription, serv. Extérieur aux Domaines de l'Etat.
Caruso, Georges A., directeur de l'Anglo-American General Business Agency, Ch. Dubreh, 14, B.P. 708.
Caruso, Letterio, directeur de la maison «Chaussures Incroyables».
Carvelli, E. G., The Central Provision Stores, Ch. Abdine, 16.
Carvellis, P., nég. en papier à cigarettes, Ch. Abdel-Aziz, 36.
Casdagli, Emmanuel & Sons, nég. en manufactures, Haret Hoche Issa, B.P. 275, TÉLÉPH. 2012, dom. Midan Kasr el-Doubara, TÉLÉPH. 2074.
Cases, Cesare, agent d'assur., Midan Suarès, dom. r. Manakh, 25, TÉLÉPH. 528, B.P. 661.
Casimir, Armand, à la National Bank.
Casini, E., & A. Contini, succ. de F. Luri, encadrements, Haret el-Soufi.
Casira, Michel, antiquités, curiosités, Ch. el-Miligui, 3.
Casoni, F., & Co., vins et liqueurs, Ch. Kantaret el-Dekka, 14.
Casoria, Matteo, fondé de pouvoirs de la maison Thomas Buslacchi, dom. Gueziret Badrane (Choubrah).
Cassa di Sconto e di Risparmio, TÉLÉPH. 1699, B.P. 913, (voir page 351).
Cassab, Alex., cordonnerie Centrale, Ch. Kantaret el-Dekka.
Cassab, Assaad, bijoutier orfèvre, Khan-Khalil.
Cassab, Athanasios, sous-directeur, Direct. de la Cent. des comptes et du Budget, Compt. Centrale, Min. des Fin.
Cassab, Emile, sous-chef de bureau Comptab. du Min. de l'Intérieur, au Min. des Fin.
Cassab, Georges bey, rentier, Ch. Sabri.
Cassab, Joseph, dom. TÉLÉPH. 1565
Cassab, Michel nég.-com., vins et liqueurs, Mouski, TÉLÉPH. 2412, B.P. 553.
Cassab, Naguib eff., archiviste, Secrétariat Conseil des Ministres.
Cassab, Pierre, TÉLÉPH. 2626.
Cassab, Dr Raphaël, médecin, Ch. el-Zaher, 52, TÉLÉPH. 373.
Cassab, S., prop. de New Victoria Dispensary, Ch. Emad el-Dine, 21, TÉLÉPH. 779.
Cassatli, Aziz, marchand-tailleur, Ch. Nubar pacha, 16.
Casse, Gustave, Ch. Cheikh Hamza, 29.

ANIODOL LE PLUS PUISSANT ANTISEPTIQUE
ni caustique, ni toxique, ne tachant pas.
POUR TOUS USAGES : SOINS DES YEUX. HYGIÈNE DE LA FEMME, ETC

Casse, Henri, ingénieur, Ch. Cheikh Hamza, 29.
Cassidy, Bimb. C., Corps médical, Armée égypt.
Cassimatis, George, épicerie Le Lalyrinte, Ch el-Kassed.
Cassinis, F., & Co., ingénieurs, Ch. Sahel Ghelal, 5. B.P. 1255.
Cassinis, Francesco, ingénieur, de la maison F. Cassinis & Co., dom. Ch. Sahel Ghelal, 5.
Cassir, Nicolas M., commis, Insp. de Centre, Delta, Min. Trav. publ.
Cassis, Nicolas, avocat, Ch. el-Maghraby, 29, dom. Ch. el-Fagallah, 8, B.P. 1087.
Cassis, Sami, fondé de pouvoirs, Crédit Lyonnais.
Cassuto, Aldo, au Banco di Roma, dom. Ch. Momtaz, 5.
Cassuto, G. Gastone, à la National Bank, dom. Ch. Momtaz, 5.
Cassuto, Leonetto, à la Soc. Anon. égypt. de Publicité, dom. Ch. Momtaz,5.
Castaglioli, M. de., directeur de l'école de Koussouret Boghos, Choubrah.
Castagnoli, G., avocat, TÉLÉPH. 1530, dom. 778.
Castarède, Mme Vve, Ch. Zaky, 8.
Castellani, Mario, de la maison Castellani Frères.
Castellani, Salvatore, de la maison Castellani Frères.
Castellani frères, installations sanitaires, Ch. Emad el-Dine, TÉLÉPH. 2341.
Castellano, Dr R., médecin, rd.-pt. Suarès, TÉLÉPH. 317.
Castellano, Mme Vve, & Co., couturières, Ch. Abdel-Aziz, 18.
Castelli, E., bar, Ch. el-Mahdi, TÉLÉPH. 320.
Castelli, Maurice, ingénieur, Ch. el-Maghraby, 24, dom. Ch. el-Borsa.
Castelli, Moïse, à la National Bank.
Castelli & Mille, nég.-com., Ch. el-Maghraby, 24.
Casti, Th., & Costi, distillerie, Ch. el-Torbah, 9.
Castiglioni, Camillo, ing., Poste Restante.
Castion, Mme A., chambres meublées, Ch. Kantaret el-Dekka.
Castoriano, Isaac, passementier, Ch. Gameh el-Banat.
Castravelli, A., serv. comptab., Deutsche Orient-bank,
Castrinoyannakis, Emm., secrétaire de la Communauté grecque-orthodoxe.
Castrinos, N. D., nég. en vins et liqueurs, Jardin Rossetti, B.P. 1005.
Castro, J., & Co., Au Paradis des Damas nouveautés, Ch. el-Manakh, 8.
Castro, M., cartes postales illustrées et timbres poste, Ch. el-Maghrabi, B.P. 416.
Castro & Perez, nég. en diamants et pierres précieuses, Khan-Khalil.
Catafamo, Salvatore, coiffeur, Club Saloon, Ch. el-Maghraby.
Cataropoulos, D., nég.-com. et nég. en vins et liqueurs, Ch. Kabouet el-Zinah, B.P. 306.
Cataropoulo Frères, bar Moayad, boul. Mohamed Aly, 105.
Catina, Mme, couturière, Haret el-Ocely.
Catsaros, Alex., prop. hôtel des Ventes, Ch. Kasr el-Nil, 51, TÉLÉPH. 1923.
Catsaros, Alex., & frères, Bazar Ismaïlia, objets d'art, articles de fantaisies, Ch. el-Manakh, 10, TÉLÉPH. 612.
Catsianis, C. D., café et bar le Bonheur, Ch. Koubri Kasr el-Nil.
Catsiaris, C. & E., prop. du bar Abdel-Aziz, boul. Abdel-Aziz, 27.
Catsiaris, E., Chio Bar, av. de Choubrah
Catailas, A., & P. Sandietzoglou, marchands-tailleurs, Square Halim, 1.
Cattan, Emile, au contentieux du Crédit Foncier.
Cattaui, Adolphe, de la maison Ad. Cattaui & Co., dom. Kasr el-Doubara, TÉLÉPH. 98.
Cattaui, Ad., & Co., courtiers en valeurs et marchandises, rd.-pt. Suarès, TÉLÉPH. 53, Bourse 1177.
Cattaui, Albert, de la maison Cattaui Frères & Co., TÉLÉPH. 1990.
Cattaui Aslan, Joseph bey, ingénieur des arts et manufactures, adm. délégué de la Soc. Foncière d'Egypte, Ch. el-Cheikh Aboul-Sibaa, 14, TÉLÉPH. 1193, B.P. 339, dom. Ch. Koubri Kasr el-Nil, TÉLÉPH. 1199.

CHEMLA FRÈRES
Grands Magasins de Nouveautés
AVENUE BOULAC
VENDANT LE MEILLEUR MARCHÉ DE TOUT LE CAIRE
Haute Mode
Haute Couture

Cattaui, Ch. E., dom. Ch. Soliman pacha, 13.
Cattaui, Elie, de la raison sociale J. M. Cattaui Figli & Co.
Cattaui, E. Joseph & Frères, banquiers, Haret Fayed, 2, (Abdine).
Cattaui Frères, & Co., banquiers, Ch. Cheikh Aboul-Sebaa, 12, TÉLÉPH. 714, B.P. 1198.
Cattaui, Gustave, de la maison Cattaui Frères & Co, dom. r. Chérifein, 3.
Cattaui, Joseph bey, de la maison J M. Cattaui Figli & Co., TÉLÉPH. dom. 1198.
Cattaui Habib, dom. Ch. Kasr el-Nil, 9, TÉLÉPH. 2647.
Cattaui, J. M., figli & Co., banquiers, Ch. Kasr el-Nil, 35, TÉLÉPH. 18.
Cattaui, Maurice J., architecte, de la maison M. Cattaui & E. Matasek, dom. TÉLÉPH. 1808.
Cattaui, Moïse bey, de la maison J. M. Cattaui figli & Co., président de la Communauté Israélite, Ch. Kasr el-Nil, 41. TÉLÉPH. dom. 1197.
Cattaui, M., & E. Matasek, architectes, entrepreneurs, Ch. Kasr el-Nil, 33, TÉLÉPH. 1321.
Catzéflis, Emile, ingénieur, agronome, c/o Georges Eïd, TÉLÉPH. 431.
Caulaert, E. van, Ch. Doubreh, 3.
Caurier & Co., Banque Automobile, achat, vente et location, Ch. el-Madabegh, 17, TÉLÉPH. bureau 1842, garage 2978, B.P. 237.
Causse, Louis, agent d'assur., Ch. el-Manakh, 21, dom. Ch. Emad el-Dine.
Causse, Louis, & Co., banquiers, Ch. el-Manakh, 21, TÉLÉPH. 2056.
Caut, Auguste, comptable, Cie. du Gaz.
Cauzy, Mme, sage-femme, masseuse, Ch. Soliman pacha, 40.
Cavadia, Elie, banquier, nég. en céréales, Midan Azbak, imm. Mattatia, TÉLÉPH. 414, B.P. 147.
Cavadias, Jean, pharmacien chimiste, pharmacie Americaine.
Cavadias, J., & Co., prop. de la pharmacie Américaine, Ch. Wagh el-Berka, 15, TÉLÉPH. 291.
Cavafy, John C., associé de la maison R. J. Moss & Co., Ch. Gameh Charkass.
Cavalier, Mme L., directrice de l'Institution Française de jeunes filles et de l'école Maternelle, r. el-Zaher, 65.
Cave, Saghk W. F. C., inspecteur du Nizam, Min. de l'Intérieur.
Cavins, J. A., Survey Dept., Guiza.
Ceccacci, Pierre, ingénieur à la Soc. Anon. des Tramways.
Cecconi, Sauveur, avocat, Ch. Sandouk el-Dein, imm. Fouad pacha.
Ceci, Carlo, Youzb., officier de police en retraite.
Cecil, Lord Edward pacha, D.S.O., sous-secrétaire d'Etat, Min. des Fin., TÉLÉPH. dom. 2711.
Cécile, Mlles E., couturières, Ch. Chawarby pacha, 7.
Celi, V. S., entrepreneur, administrateur-délégué de l'Egyptian Lignolite Co., Ch. Madabegh, 15, TÉLÉPH. 2825, B.P. 1417.
Cellaï, E. M., & Co., entrepreneurs, Zeïtoun
Cellaï, G., ingénieur entrepreneur, Zeïtoun,
Cenci, Romolo, expéd., trib. mixte.
Centazzo, Attilio, National Bank.
Centonze, A. G., mécanicien-électricien, Square Halim, 6, TÉLÉPH. 1746.
Centonze, Angelo, coiffeur, The Sport Saloon, Ch. el-Guinenah.
Centonze, Thomas bijoutier horloger, Ch. el-Manakh, 3.
Central Insurance Co. Ltd., H. Pollak & Co agents, Ch. Sahel Ghelal, TÉLÉPH. 163
Centrale, pharmacie et droguerie, Léon Hébert, prop., boul. Clot-bey, TÉLÉPH. 609.
Centrale, teinturerie, Jacob Hazan prop., Ch. Taher, r. Kasr el-Nil, 17, Ch. Kamel et Ch. el-Fagallah.
Centro Filosofico, Ch. Tewfik, 10.
Ceraci, P., & U. Perna, photographie Savoy, Ch. Kasr el-Nil, 28.
Cerati, Antoine, expéd., trib. mixte.
Cerato, Fausto, correspondant, Anglo-Egyptian Bank, Ltd.
Cercles (*voir page 430 et suiv. et à cette rubrique aux Professions*).
Cerenzi, V., dom. Ch. Faggallah.

L'Affichage frappe le regard s'impose à la vue
Devis sur demande: SOCIÉTÉ ANONYME EGYPTIENNE DE PUBLICITE
LE CAIRE: 30, rue Kasr-el-Nil — ALEXANDRIE: 1, rue Chérif Pacha

Cerfoglia, A., commis, Bureau de prêts, Crédit Foncier.
Cerfoglia, J., commis, serv. des Emprunts, Crédit Foncier.
Cerwinka, Francesco (Carl Morisson succ.), pompes funèbres et entrepreneur de constructions funéraires, boul. Abdel-Aziz, 21, TÉLÉPH. 422.
Cesana, I. B., directeur-gérant de la pharmacie El-Ghouri, Midan Bab el-Louk, TÉLÉPH. 586.
César el-Hagg bey, Kaim., serv. de Recrutement, Armée égypt.
Chaaban Afifi, mercerie, Ch. el-Komi.
Chaaban Hussein bey Younès, articles du Maroc, quartier Fahhamin.
Chabanian, Anis, expéd. au trib. mixte.
Chabrier, H., commis, Secrétariat, Crédit Foncier.
Chafeï Hassan eff., m. a., 16 me bataillon, Armée égypt.
Chaffey Moustafa (Hag), droguiste, Ch. Souk el-Gueraya.
Chaffin, Maurice, chef du serv. de vérification, Caisse de la Dette, dom. Tewfikieh.
Chafik Abdel-Saïd, ingénieur au serv. de l'Arpentage.
Chafik Refaat bey, rentier, dom. Ch. Abdine, TÉLÉPH. 742.
Chagawat bey, Dr Antoine S., médecin, boul. Abdel-Aziz, 4, TÉLÉPH. 378.
Chagawat, Henry, avocat, Ch. Abdel-Aziz, 21.
Chagawat, Joseph Saleh, avocat, av. de Choubrah, 17.
Chagawat, Michel Saleh bey, rentier, av. de Choubrah, 17.
Chaghoury, Dr Georges, dentiste, Ch. el-Faggalah, imm. Abdel-Messih.
Chagouri, T., bicyclettes, Ch. el-Zaher, 10, imm. église grecque catholique.
Chahbazian, G., fournitures pour cordonnier, cuirs et peaux, Bazar Mourour.
Chahdan Sfeir, Youssef & Georges, épiciers, vins et liqueurs, boul. Clot-bey, 74.
Chahine, Alexandre, publiciste, journal *Al-Watan*.
Chahine Guirguis bey, secrétaire arabe, Armée égypt.
Chahlos, D., épicerie Dimitra, Ch. Gameh el-Banat.
Chahrosian frères, cordonniers et chaussures, Ch. el-Ghouri.
Chahrouri, Elias & Gabriel, antiquités, curiosités, Khan-Khalil.
Chahyne, Emile, de la maison Namour, Chahyne & Co., dom. Ch. Khalig (Daher).
Chaillier, G., directeur de la Soc. Française d'Entreprises en Egypte, boul. Circulaire, Héliopolis.
Chailloux, Auguste, entrepreneur, Saptieh, près Kantaret el-Koubri.
Chakal & Houri, tailleurs, Ch. el-Zaher, 11.
Chakarian, H., instruments de musique et accordeur, Ch. el-Koubri, 65.
Chakarian, Setrak, fabr. de locoums et sirops, Ch. Bein el-Sourein, 23.
Chaker Choucri eff., ingénieur en chef, Delta Barrage, Min. des Trav. Publ.
Chaker, Janig, sous-directeur, Cie des Wagons-Lits, TÉLÉPH. bureau 1089, dom. Villa Isis, Zeïtoun.
Chaker, Sélim, machines agricoles et industrielles, machines à coudre, machines à écrire, Ch. Nubar pacha.
Chaker Sidky eff., commis, vérif. et écritures, trésorerie, Min. des Fin.
Chaker Yacoub eff., commis, contrôle compt., Min. Trav. publ.
Chakour, E., secrétaire de la Soc. An. des Ciments d'Egypte.
Chakour pacha, J. G. président des Excelsior Hotels, Ch. Doubreh 5, TÉLÉPH. dom. 2754.
Chakour, Michel, épicier, Ch. Bein el-Sourein.
Chakour bey, N. G., avocat, Ch. Abdel-Hakk el-Sombati, 3, TÉLÉPH. 15, B.P. 1089.
Chakra, Sélim eff., sous-chef du bureau Européen, serv. Adm., Min. des Trav. Publics.
Chalabi, Arian bey, rentier, Faggalah.
Chalabi, Dr Ibrahim, médecin-oculiste, boul. Clot-bey.
Chalabi Mikhaïl eff., comptable, Soc. Foncière d'Egypte.

CHOCOLAT MENIER
VENTE PAR JOUR 60,000 KILOS

Chalabi, Nicolas, TÉLÉPH. dom. 1643.
Chaldjian, L., frères, tailleurs, Ch. Mohamed Aly, 116.
Chaldjian, M., mercerie, dessinateur, Ch. Mouski, 6.
Chaldjian, M. & O., & H. Allalemdjian, tapis d'orient, Bazar Mourour, TÉLÉPH. 209.
Chalem, Victor, à la National Bank.
Chalem, Vita J., c/o Wilhelm Hochstein & Co.
Chalfine, Mlle, masseuse, garde-malade.
Chalfoun, Boutros eff., commis de 1re classe, écritures centrales, Min. des Fin.
Chalfoun, Habib,& Co., peinture, ferronnerie, régistres et papiers peints, Midan Souk el-Kanto.
Chalhoub, Alexandre, nég.-com., agent d'assur., Ch. el-Mezayen, TÉLÉPH. 1882, dom. Ch. Fagallah, 28.
Chalhoub, Alexandre bey, journal *El-Asr el-Djedid*, Ch. Mohamed Aly.
Chalhoub, H., & Co., Véritable Salle d'Occasion, Ch. el-Manakh, 12, TÉLÉPH. 328.
Chalhoub bey, Dr N.J., médecin, cliniq. ruelle Kassamé, Mousky, dom. Ch. Fagallah, 28, TÉLÉPH. 1805.
Chalhoub, Nasri, prop. pharmacie Royale, Ch. el-Zaher, 31, TÉLÉPH. 1052.
Chalhoub, Sélim A., nég.-com., papiers, Ch. el-Soultan el-Saheb, Hamzaoui 7, B.P. 725.
Chalikiopoulos, Minos, de la maison N. Chalikiopoulos & Co.
Chalikiopoulos, N., de la maison N. Chalikiopoulos & Co.
Chalikiopoulos, N., & Co., Comptoir Egyptien, achat et vente de pierres fines, Haret Soufi, TÉLÉPH. 724, B.P. 1338.
Chalom, Alfred, avocat, Ch. Cheikh Aboul-Sebaa, 12.
Chalom, B., & fils, bureau de loteries, Bazar Mourour.
Chalom, G., nég. en manufactures, Hamzaoui.
Chalom, Levi Ibrahim (Les fils), banquiers, Ch. el-Maghrabi, 5.
Chalom, Levi, cigarettes, Midan Sayeda-Zénab.
Chalom, Nessim, à la National Bank.
Chalons, A., épicerie, confiserie, Ch. Djellal.
Chamay, Ibrahim, de la maison Cohen, Chamay & Co.
Chamberlaine, A., nég.-com., Ch. Tewfik, 3.
Chambre de Commerce Anglaise, av. de la Bourse, Savoy Chambers (voir page 441).
Chambre de Commerce Internationale av. de la Bourse, B.P. 698, (voir page 441).
Chamieh, Raphaël, & Fils, nég.-com. Hamzaoui, okelle Tarabichi, B.P. 812.
Chamla, Haïm, & Co., nég. en manufactures, Mouski, bche titres Ch. Khaïrate, 8.
Chamlian, Haroutioun L. S., avocat, Ch. Abdel-Aziz, 34.
Chamlian, Dr Missak, médecin chirurgien, Ch. Mohamed Aly, 106.
Chamma, G. M., courtier en valeurs, Ch. el-Maghraby, 5.
Chamma, Moïse, agent d'affaires, Ch. Maghraby, 7.
Chamma & Co., nég.-com., Jardin Rossetti.
Chammah, Abdel-Aziz Mohamed, denrées coloniales, Ch. el-Manaklieh.
Chammas, Abdallah, bijoutier, Sagha.
Chammas, Farag, bijoutier, Sagha.
Chammas, Farag Ayoub, bijoutier, Ch. Darb el-Gamamiz.
Chammas, Moussa, bijoutier, Ch. Nahassine.
Chammas, Yacoub, fournitures pour horloges, Ch. el-Nahhasine.
Chammas, Youssef, bijoutier, Sagha.
Chamoun, Gohar, manufactures, r. Neuve.
Champagnat & Co., entrepreneurs, Ch. el-Cherkass (Boulac), TÉLÉPH. 1130.
Chams el-Din, Mohamed, coiffeur, r. Neuve.
Chams, Mohamed Ahmed, manufactures, Ch. el-Ghouri.
Chamsi, Mohamed, avocat, boul. Mohamed Aly.
Chamy, A., nég.-com., r. Hamzaoui.
Chamy, Elias, marbrier, Ch. Taht el-Rabeh.
Chamy, Hassan Aly, & fils, denrées coloniales, Ch. el-Akkadine.
Chamy, Youssef Mohamed (Hag), confiserie, denrées coloniales, Ch. el Nahhasin.

J. OROWETZ
Depositario e Agente generale delle Birre: "Spatenbräu" di Monaco e "Erste Pilsner Aktienbrauerei" di Pilsen.
Deposito: Via del Telefono - Cairo. *Tél. N° 2075*

Chanawani, Ahmed, de la maison Ahmed Ahmed Wanas & Ahmed el-Chanawani, r. Neuve.
Chancellor, F. H., chef du bureau de Correspondance aux Chemins de Fer, Turf Club.
Chanonian, Archak, restaurant d'Orient, boul. Abdine.
Chaoui, Michel, marchand-tailleur, Ch. el-Faggalah, 13.
Chaoul, A., chef des positions, Banque Imp. Ottomane.
Chaoul Moussa Sédebin, confection, mercerie, Ch. Mousky.
Chaptini, Emile, comptab., Cie du Gaz.
Chaptini, P, cigarettes, Ch. Ayad bey, 10 (Choubrah), imm. Sidaoui.
Charalambides, Jean, cigarettes, Ch. Koubri Kasr el-Nil, 31.
Charalambo, G. N., café et bar Koubri, Midan Ismaïlieh, 5.
Charalambou, Ch., bar Bab el-Khalk, Ch. Mohamed Aly, 114.
Charalambou, D. & A., café et bar du Téléphone, Ch. Abdel-Hakk el-Sombâti.
Charalambou, P., prop. Sohag Bar, Ch. Wagh el-Birka, 78.
Charalambou, Soph. N., prop. Scotch Bar, Ch. Khaïrate, 1.
Charawi, Kamal Moustapha bey, boulanger, boul. Abdine, TÉLÉPH. 171.
Charawi, M. A., & M. A. el-Sahn, bonneterie, lingerie, Ch. Mousky.
Charawi, Mohamed Mohamed, & Frères, manufactures, r. Neuve.
Charitos, Nicolas D., distillerie, Ch. Mohamed Aly, 88.
Charitos, Ph. A., de la maison G. I. Coccoros & Ph. A. Charitos, av. de Boulac.
Charkawi, Ibrahim, rentier, Choubrah.
Charlton bey, Miralaï, C.E.C.G. commandant, Artillerie, et direct. des Ordonnances, Armée égypt.
Charman bey, G. H., Ch. Kasr el-Nil, imm. Soussa.
Charpentier, A., chef du bureau des poursuites, Crédit Foncier.
Charruy, Joseph, estimateur au Mont de Piété, Jardin Rossetti.
Chartrain, D., entrepreneur, Ch. Chérifein, 5, TÉLÉPH. 474, B.P. 735.
Charvaut, Maxime, Comptoir Commercial Franco-Egyptien, ingénieur E.C.D., Ch. Zervudachi, 4, TÉLÉPH. 1942, B.P. 1006.
Chassinat, Emile, directeur de l'Institut Français d'Archéologie Orientale, Ch. Foum el-Teraah.
Chatterton, F, prof. d'architecture et constr. de bâtiments, école Polytechnique.
Chauvin, E., compt., Cie. des Tramways.
Chauvin, G., commis, serv. de prêts, Crédit Foncier.
Chauvin, René, greffier-comptable au trib. mixte, dom. Ch. Aboul-Ela, 74.
Chauvineau, Gaston, expéd. Cie. du Gaz.
Chawarbi, Mohamed pacha, vice-président du Conseil Législatif, Ch. el-Saha, Daïra TÉLÉPH. 510.
Chawki Gabriel Saad, couleurs et vernis, Ch. el-Faggalah.
Chawki, Karam, draperie, r. Neuve.
Chazan, Dr N., dentiste, Haret el-Zahar.
Chber, Habib, chaussures, chemises, cravates et bonneterie, Mouski.
Chébib, Jean N., sous-chef du bureau des Réalisations, Crédit Foncier, dom. Hélouan.
Chedoudi, Dr Ibrahim, médecin-oculiste, Ch. Nubar pacha, 12.
Chéeby, Ahmed Sayed, avocat, Ch. el-Khalig.
Cheetham, Milme, 1er secrétaire de l'Agence Diplomatique de Grande-Bretagne.
Chehata, Camel, avocat, Ch. Elfi bey.
Chehrlian, A., repassage et blanchissage, Ch. Kantaret el-Dikket.
Cheikh Salama Hegazi (Théâtre Ex-Verdi), Ch. Bab Bahari, Buffet TÉLÉPH. 621.
Cheles, Ed., attaché à l'Eastern Telegraph Co. Ltd.
Chelhot, Habib, soieries et articles d'Orient, Hoche Issa, dom. Birket el-Rathle.
Chelhot, Joseph, sous-chef du bureau européen, serv. adm., Min. des Trav. Publics, Ch. el-Zaher.
Chellaram, D., Oriental, Egyptian & Persian Bazar, Ch Kamel, TÉLÉPH. 332, B.P. 596

BAUME BENGUÉ
Soulagement instantané
RHUMATISMES, GOUTTE, NÉVRALGIES

Chelmis, Ange, de la maison Ange Chelmis & Co., dom. Boulac.
Chelmis, Ange, & Co., fabr. des cigarettes *Pearls of Egypt*, Ch. Kasr el-Nil, TÉLÉPH. 626.
Chélu bey, Alfred, ingénieur civil, directeur de l'Imprimerie Nationale et des Journaux Officiels, imm. de l'Imprimerie, Boulac, TÉLÉPH. 2742.
Chemalé & Khalifé, mercerie, bonneterie et nouveautés, r. Neuve, 15.
Chemins de Fer Agricoles (Commission des), bureau aux Chemins de Fer de l'Etat, TÉLÉPH. 9 (voir page 290).
Chemins de fer et des Télégraphes (Adm. des), Midan Bab el-Hadid (voir page 291).
Chemins de Fer de l'Etat (horaires) (voir page 89 et suiv.)
Chemla, David, de la maison Chemla Frères, dom. Ch. el-Haouïati.
Chemla, Victor, de la maison Chemla Frères, dom. Ch. Choubrah.
Chemla Frères, nouveautés, chemiserie, bonneterie, confection, chaussures et cravates, etc. Ch. Boulac. TÉLÉPH. 1082.
Chemtob, Ezra & Co., marchands-tailleurs, Ch. Mohamed Aly, 137.
Chemtob, Mayer, Daïra Princesse Nimet Moukhtar.
Chemtob & Co., agents de change, Ch. el-Maghrabi, 7. TÉLÉPH. 2322.
Cheni, Is., inspecteur, Crédit Foncier,
Chennassi, Hassan, mercerie, Ch. el-Ghouri.
Chennawi Mohamed, tapissier, Ch. Darb el-Gamamiz.
Chenouda Messiha, librairie, et papeterie copte, q. copte.
Chenouda Mourgan eff., m.a. kateb, serv. Recrutement, Armée égypt.
Chenouda Roufaïl eff., commis, trib. som. ind. de l'Ezbékieh.
Chentenawi, Mohamed, & Co., tapissiers, boul. Abdel-Aziz, 27, TÉLÉPH. 2636.
Cherbini, Aboul-Séoud, nég. en manufactures, Hamzaoui.
Chereffeddine bey, Dr, médecin, Ch. Abdel-Aziz, 34, TÉLÉPH. 481.
Cherem & Co., confection et articles de voyage, Midan Souk el-Kanto.
Cheridjian, C. B., Ch. Tewfik, 10.
Cherif Abdel-Rahman el-Khayat eff., m. t., serv. Magasins, Armée égypt.
Chérif, M., prop. The Royal Modern House, chemiserie et bonneterie, Mouski.
Chérif Mehmed Raouf pacha, S.E., haut commissaire Impérial Ottoman,
Cherif pacha et princesse Amina (Daïra), Ch. Dubrey, 11, TÉLÉPH. 1347.
Chéron, A., prof. droit civil et d'économie politique (sect. franç.), école Khéd. de Droit, dom. boul. Circulaire, Héliopolis.
Cheteoui, Joseph, épicier, Ch. Abbassieh.
Chevalley, E., prof. de français, école Khéd. de Droit, Ch. Koubri Kasr el-Nil, 7.
Chevallier, V. E., Grande Teinturerie Parisienne, Ch. el-Manakh, 13, TÉLÉPH. 1237.
Cheya, Adib, épicier, Ch. el-Zaher.
Chiappa, Dr U., médecin, résident à l'hôpital italien, TÉLÉPH. 1149.
Chiari, Luigi, commis, serv. magasins, gaz, abonnements, renseignements, Cie Gaz.
Chiarini, Alessandro, costumier, Intendance Opéra Khédivial, Min. des Trav. publ.
Chicha (grand café), Arménag Eknayas, Ch. Kamel, 1, TÉLÉPH. 1503.
Chichani, Abdou, menuisier, Ch. Kousouret el-Chawam (Choubrah).
Chichini, Mahmoud bey, rentier, Ch. el-Zaher.
Chidiac, Courgi, Dr Antoine, médecin, r. de l'église, Zeitoun.
Chidiac, Elias Fathallah eff., commis, bureau européen, Contrôle du secrétariat, Min. des Fin.
Chidiac, E., & Co., nég.-com., Haret el-Chichini.
Chidiac, Fernand, secrétaire de la Cie. Agricole du Nil, Ch.Kasr el-Nil, 13.
Chidiac, M., serv. caisse, Anglo-Egyptian Bank,
Chidiac, William, archiviste, Contrôle de la Compt., Min. des Trav. Publ.
Chidiac & Condagli, agents d'assur. Ch. el-Maghrabi, imm. Manuk.

Chiessari Frères, nég. en vins et huiles, Haret Fayed, 6.
Chiha, E., employé à la Soc. Gén. des Sucreries et de la Raffinerie d'Egypte.
Chiha, Habib, de la maison Youssef bey Chiha & Co., Ch. el-Zaher.
Chiha, N H., avocat, Ch Kasr el-Nil, 19, dom. Ch. Daher, 44. TÉLÉPH. 1542.
Chiha, Philippe, de la maison Alfieris, Ambrosoli & Chiha, dom. Ch. el-Zaher.
Chiha, Youssef bey, agent d'assur., nég. en tapis et antiquités, Jardin Rossetti, imm. Parvis, B.P. 687, dom. Ch. Faggalah, 28.
Chikhani, Ayoub Faddoul, cigarettes, Ch. el-Faggalah, 1
Chikhani, I., cigarettes, Haret Bein el-Nahdein, 20.
Chiladakis, A., cordonnier, Zeïtoun.
Chilian, Maksoud Bogos Tadrossian, doreurs, encadreurs, Ch. el-Zaher, 51.
Chillemi, Felice, menuisier ébéniste, Darb el-Barabra.
Chimchidian, Oscan, artiste peintre, Ch. Soliman pacha, 17
Chimerios, G., débit de vins et liqueurs, boul. Mohamed Aly.
Chimi, Ismaïl bey, avocat, Ch. el-Maghrabi, 7, TÉLÉPH. 1375.
Chimonios, G., libraire, relieur, Darb el-Barabra.
China, D. Ch., Frères, cigarettes, Ch. Abdine, 10.
China Mutual Life Ins. Co. Ltd. D. R. Delbourgo agent gén., Ch. Madabegh, 23, B.P. 567.
Chinaridis, Michel, café et bar, Ch Abdel-Aziz.
Chiniara, Antoine, fondé de pouvoirs de la maison S.A. Chiniara fils succrs.
Chiniara, A. E., mercerie, Mousky, 65.
Chiniara, Loutfalla A., cordonnier, r. Neuve.
Chiniara, S.A. fils succrs, nég.-com., Saba Kaat el-Baharia, 4, (r. Neuve).
Chiniara, S. & A., mercerie, r. Neuve, 27
Chinarios, J., vins, Ch. el-Torgouman, 6.
Chinn, J. H., de la maison Grant & Chinn, Ch. el-Falaki.
Chinn, Th. M., prof. école sec. Khédivieh
Chionidis, Georges, distillerie, Aboul-Ela.
Chioussis, M., restaurant le Bosphore, Ch. Wagh el-Birka.
Chipponi, Auguste, attaché aux Domaines de l'Etat.
Chirazi, Aboul-Kassem (Cheikh), produits orientaux, Khan-Khalil.
Chitty bey, Arthur C., fonctionnaire du gouvernement en retraite.
Chirinian, Dr A., médecin, Ch Salama.
Chittero, Teresa, dom. Ch. Kasr el-Nil, 7.
Choïdas, Léonidas, négociant, National Residence, (Deir el-Banat).
Choriatopoulo, P, chef du bureau des actes notariés, Crédit Foncier, dom. pl. Abdine, 18.
Chotz, Gorgui, couleurs et vernis, papiers peints, ferronnerie, quincaillerie, Ch. el-Faggalah.
Choublier, Maxime, consul de France.
Choucha, Ibrahim, mercerie, r. Neuve.
Choucha, Wahba, mercerie, r. Neuve.
Choucha, Raphaël, & Co., bonneterie, Ch. Kabouet el-Zinah (Mouski).
Choucrane, Moïse, employé à la The African Shipping Co.
Choucri, E. Neehma, articles orientaux, r. Neuve.
Choucri Hussein, restaurant, Ch. Koumi.
Choucri Khalil Malouf eff., m.a., Corps Médical, Armée égypt.
Choucri Dr Mohamed pacha, médecin-accoucheur, Ch. Nubar pacha, 22.
Choucri Nahal eff., commis 1re cl., Contentieux, Min. Intérieur.
Chouéri, Amin, tailleur, Ch Fagallah, 49.
Chouéri, M. G., articles de voyage, cordonnerie et chaussures, r. Clot-bey.
Choukar, E., & frères, cigarettes, r. Clot-bey.
Choukralla Gadallah bey, Kaïm., inspecteur de police, Gouvernorat.
Choukri, Taha, bijoutier, Sagha.
Chrisantopoulos, G., prop. du bar et restaurant Peloponesos, pl. anc. Zaptieh.
Chrissafidis, Christos C., Grande Laiterie Centrale, boul. Clot-bey.
Chrissantos, Dimitrios, mécanicien pour moteurs à gaz, Ch. Nubar pacha.

ARTHRITIQUES — GOUTTEUX — RHUMATISANTS
VICHY CÉLESTINS

Chrissantopoulos, C. A., laiterie et bar Pannhellénique, Ch. Clot-bey.
Christiani, Gino, aide-assistant de clinique à l'Assistance Publique.
Christo, Antoine, prop. du Grand café Eldorado, Ch. Wagh el-Birka.
Christo, Manoli, débit de vins et liqueurs, boul. Clot-bey.
Christodoulakis, Grégoire, prop. de l'Ossiris Hotel, Ch. Kantaret el-Dekka, 35.
Christodoulato, Ph. & Co., vins et liqueurs, Haret Arabakhana (Esbékieh).
Christodoulo, Anastase, menuisier, Haret el-Nasara.
Christodoulo, Aristoteli, nég.-com., vins, huiles et biscuits, Ch. el-Océly.
Christodoulo, C., coiffeur, salon La Beauté, Ch. Koubri Kasr el-Nil, 25.
Christodoulo, Const., café, Ch. el-Saha 20.
Christodoulou, Geo. C., associé de l'Albion House, dom. pension Mayol.
Christodoulou, Geo. & I. Collares, prop. Albion House, tailleurs, Ch. el-Manakh, 16.
Christodoulou, J. A., cordonnier, Ch. Soliman pacha, 15.
Christodoulo, M., denrées coloniales, Ch. Bein el-Sourein, B.P. 750.
Christodoulo, Mathéos, fabr. de pôteries et briquetteries, dépôt Ch. Bein el-Sourein, fabr. Tourah.
Christofa, P A., agent de la Kafr el-Zayat Cotton Co. Ltd.
Christofaro, Alphonse de, carrossier, Ch. Mohamed Aly.
Christofides, Caralambo, épicier, Jardin Rossetti.
Christofides, M. N., prop. du bar et café Métropole, Ch. Wagh el-Birka.
Christofidis, Dr Christ., médecin, Ch. el-Mahdi.
Christofidis, Jean, propriétaire, Ch. el-Mahdi.
Christofidis, P., prop. du bar Savoy, Ch. Soliman pacha, 17.
Christophides, Antoine, cigarettes, Ch. Nubar pacha, 25.
Christophidès, Zacharia, prop. du café Canal de Suez, Ch. Nubar pacha.
Christoforos, Archevêque, métropolitain d'Axoum, culte grec-orthodoxe.
Christopoulo, Const., cigarettes, Clot-bey.
Christou, E., cigarettes, av. Boulac.
Christou, G. N., horloger, Haret el-Océly.
Christou, Periclès H., Ch. Zaki, 4.
Christovitch, D., assistant de clinique à l'Assistance Publique, dom. Mousky, 32.
Christovitch, Dr L.D., médecin, Mouski, 32.
Chronos (Journal), M. D. Constantinides prop. Ch. Chériféin, 5. TÉLÉPH. 559.
Chryssoccoïdès, Pandelis, employé aux Assicurazioni Generali de Trieste.
Church Missionnary Society, Ch. Koubri Kasr el-Nil, 25.
Ciarpani, G., débit de vins, Haret el-Arbakhana (Ezbékieh).
Cicurel, Joseph, employé, Trib. mixte.
Cicurel, Joseph, de la maison Les Fils de M. Cicurel & Co.
Cicurel, Salomon, de la maison Les Fils de M. Cicurel & Co., dom. Ch. Emad el-Dine, imm. Fleurent, TÉLÉPH. 1351.
Cicurel, Les Fils de M., & Co., prop. Au petit Bazar, bonneterie, nouveautés, av. de Boulac, 3, TÉLÉPH. 1491.
Cifarello, P., joailler, Ch. Kamel, 3.
Cimiraglia, Mme G. C., sage-femme, Ch. Clot bey.
Cinématographes (*voir à cette rubrique aux professions*).
Cini, Ernesto, c/o F. Bancel & Co., dom. Ch. Deir el-Banat, 2.
Cioni, Primo, commis, serv. magasins, gaz, abonnements, renseignements, Cie du Gaz.
Cipolla, Luigi, horloger et joaillier, boul. Clot-bey.
Cirigotis, Périclès, artiste-peintre, Ch. el-Maghraby, 18.
Ciropoulos, Angelo, attaché à la fabr. de cigarettes F. D. Papadopoulo Frères.
Cirri, Enrico, prop. du restaurant Il Sole, Ch. el-Bedak.
Clapcott, Ch. B., juge, trib. ind. 1ère inst., Turf Club.
Clara, F., & Co., entrepreneurs, Ch. Abbas.
Clark, Dr J., prof. de mathématiques pures et appliquées, école Polytechnique.

L'ANNUAIRE MÉDICAL ÉGYPTIEN 1911
paraissant au commencement de l'année
contient **tout** ce qui peut intéresser les médecins

Clark, Raymund M., directeur, Artificial Stone Co., dom. Ch. Sélim el-Awal, Zeïtoun.
Clarke, Capt. A. L. C., deputy assist. adjut. & quartermaster general, British Force in Egypt.
Clarke, F., serv. des achats étranger des Magasins aux Chemins de fer.
Clarke, Herbert J., secré aire gén., Young Men's Christian Association.
Clark's Tours, agence de voyage, The Transit Express agent, Ch. el-Maghrabi, B.P. 692, TÉLÉPH. 443.
Clava, Giacomo, directeur de la maison M. Bajocchi, Ch. el-Bawaki.
Clavel, Emile, magasinier, Cie du Gaz.
Clavin, Miss, médecin, Ch. Kasr el-Nil, 23.
Clay, Gordon, secrétaire des Comités aux Chemins de Fer, Ch. el-Manakh, 16.
Clay, S., prof. de droit civil et introduction à l'étude du droit, sect. anglaise, école khéd. de Droit.
Clayton bey, Kaim. G. T., secrétaire privé de l'Armée égypt.
Clayton, N. W., prof., école secondaire Tewfikieh.
Clayton Gaz Co. of Egypt & Sudan Ltd, Ch. Kasr el-Nil, 19, TÉLÉPH. 1495, (voir page 375).
Cleeve, Major Herbert, dom. Ch. Soliman pacha, 14.
Clef, Stephan van, ingénieur, Koubbeb Gardens, dom Ch. Wabour el-Miah, 15.
Clemente, N., menuisier, Sekket el-Nouby.
Clemente, Pasquale, intendant de l'Opéra Khédivial, Min. Trav. Publ.
Clifford, J., inspecteur, serv. Assainissements, Min. des Trav. publ.
Clifford, S., assistant, laboratoire, serv. de l'Arpentage.
Climatianos, D., prop. de la New Universal Pharmacy, Ch. Koubri Kasr el-Nil, 27, TÉLÉPH. 551.
Clithero, W., chef du bureau de Rédaction aux Chemins de fer.
Clive, Robert H., 2me secrétaire de l'Agence dipl. de Grande-Bretagne.
Cloet, Paul, secrétaire de la rédaction du journal L'*Egypte*.
Cloux, Marcel, dom. Ch. Emad el-Dine.
Clubs (*Voir page 430 et suiv. et à cette rubrique aux Professions*).
Coates, E. W., prof., école secondaire Saïdieh.
Cobbe bey, Kaïm. C., inspecteur du Nizam, Min de l'Intérieur, Turf Club.
Cochti, Albert Moussa, Aux Economies des Dames, mercerie, etc., Ch. Abdel-Aziz, 23.
Cochti, Isaac M., marchand-tailleur, ruelle hôtel du Nil.
Coconis, Mathieu D., & Co., entrepreneurs de déménagements, r. Boulac, 8, TÉLÉPH. 2499.
Coccoros, G. I., & Ph. A. Charitos, eaux minérales, av. Boulac.
Coconis, frères & Co., briqueterie et poterie, Ch. Bein el-Sourein, 17.
Cocovinis, C. D., à la Banque d'Athènes. dom. Ch. Abbas.
Coen frères, nég.-com., agents d'assur., Ch. Dessouki.
Cogonides, Savas J., coiffeur, salon Parthenon, Ch. Koubri Kasr el-Nil, 64.
Cohanoff, I., fondé de pouvoirs de la Soc. Carmel Oriental, B.P. 847.
Cohen, A., employé à la Soc. Gén. des Sucreries et de la Raffinerie d'Egypte.
Cohen, A. Élia, couleurs, ferronerie, quincaillerie, ciment, Ch. Saptieh, près Anaber.
Cohen, A., fils & Co., agents de change, r. Neuve, TÉLÉPH. 852.
Cohen, Aaron, à la National Bank.
Cohen, Abramino, ameublements, faïences articles de ménage et d'éclairage, Hammam el-Talaat.
Cohen, Albert, de la maison Chemla Frères, dom. Abbassieh.
Cohen, Albert, joaillier et curiosités, Khan Khalil.
Cohen, Alfred Nessim, courtier chez J. H. Perez & Co.
Cohen, A. M., & Co., instal. sanitaires, matériaux de construction. articles de ménage, Ch. Boulac, 39.
Cohen, B., & H. Goldstein, Nouvel Hôtel des Ventes, Ch. Nubar pacha, 3.

SOCIÉTÉ ANONYME DES GRANDS MAGASINS DE NOUVEAUTÉS
"AU PROGRÈS"
CAIRE — près du Crédit Lyonnais — CAIRE
CONFECTIONS POUR DAMES, TISSUS HAUTES NOUVEAUTÉS, BONNETERIE, AMEUBLEMENTS, BLANC, MERCERIE.

Cohen, C., serv Compt., Anglo Egyptian Bank.
Cohen, Daniel, & Co., marchands-tailleurs, Ch. Abdine, 39
Cohen, David, mercerie, r. Abdel-Aziz, 23.
Cohen, Elie, Ch el-Madabegh, 13
Cohen, E Isaac, manufactures, r. Clot bey.
Cohen, Farag, manufactures, Haret el-Chichini, 5
Cohen, Fragi, de la maison Chemla frères, dom. Ch. el-Haouïati, 12
Cohen, Dr Israël Z, médecin, Ch. el-Zaher, 1, TÉLÉPH. 986.
Cohen, J. H., joaillier, horloger, Ch. el-Manakh, 13, TÉLÉPH. 619. B.P. 203.
Cohen, Jacob, attaché à l'étude de Me. E. Lusena, dom. Daher.
Cohen, Jacques Joseph, serv portefeuille, Anglo-Egyptian Bank.
Cohen, Joseph, antiquités et curiosités, tapis d'orient, Khan-Khalil, TÉLÉPH. 1026.
Cohen, Joseph, associé de la maison Salem Hassoun & Co., r. Neuve.
Cohen, Julius Edw., dom. Ch. Koubri Kasr el-Nil, 7.
Cohen, Lazare Hemsi, représentant de la Soc. Anon. égypt. des Platrières de Ballah, Ch Gameh Charkass, 7.
Cohen, Lieto Aslan, avocat, Haret el-Soufi, TÉLÉPH. dom. 2058.
Cohen, (S. E.) M. M., greffier du culte israëlite.
Cohen, Maïr, & Co., courtiers en immeubles, TÉLÉPH. 587, B.P. 1076.
Cohen, Maurice, Au Mercure, confiserie, pl. de l'Opéra, TÉLÉPH. 2608.
Cohen, Maurice J., horlogerie en gros nég.-com., Ch. Fakhri pacha, 1, B.P. 759.
Cohen, Menahem, marchand-tailleur, Ch. Kasr el-Nil, 56 et boul. Abdel-Aziz, 25, TÉLÉPH. 1771.
Cohen, Moïse, droguiste, r. Neuve.
Cohen, Moïse, & Co., marchands-tailleurs, Ch. Abdine, 27.
Cohen, Mourad, encaisseur chez Ed Suarès & Co., Mousky.
Cohen, Moussa, confection, r. Clot-bey, 72.
Cohen, Nessim G, agent d'affaires, Ch. Sonk el-Khodar.
Cohen, Raphaël Z., courtier en imm., Ch. el-Manakh, 8, TÉLÉPH. 1224, B.P. 835, dom. r. Idris Ragueb, TÉLÉPH. 2967.
Cohen, S. & B., nég. en vins, Jardin Rosetti, 5
Cohen, S., & Co., nég. en manufactures, Haret Hoche Issa.
Cohen, Samuel, épicier, Ch. Abbassieh.
Cohen, Ventura, & Co., nég.-com., boul. Mohamed Aly.
Cohen, Vita, associé de la General Enterprise & Engineering Co., et directeur associé de l'agence V. Cohen & Co.
Cohen, V, & Co., agents de locations, achat et vente de terrains, Ch. Manakh, 5, TÉLÉPH. 230.
Cohen, Vitali, National Bank.
Cohen, Z., & frères, prop. de la cordonnerie Anglaise, Ch. el-Bawaki, TÉLÉPH. 2050.
Cohen & Amar, cigarettes, pl. Ataba el-Khadra.
Cohen & Botton, courtiers en valeurs, Savoy Chambers, TÉLÉPH. 1348, B.P. 906.
Cohenca, Giacomo, appareils d'éclairage, boul. Abdine, 13, TÉLÉPH. 2093, dom. Ch. Abdel-Aziz.
Cohenca, Nessim, A la Lune, confection, Ch. Fakhry pacha, (Mousky).
Cohn, Fréderic, c/o Vacuum Oil Co.
Coiffard, H., secrétaire, agent comptable, Institut Français d'Archéologie Orient.
Coignard, inspecteur de la compt., Cie d'éclairage (Lebon & Co).
Colani, ingénieur en chef de la 2me circonscription serv. Externe, Domaines de l'Etat.
Cole, E.S., prop. London House, nouveautés, pl. de l'Opéra, dom. Savoy Chambers.
Coles pacha, Charles E., inspecteur gén. des Prisons, Ghesireh.
Coli, Alceste, expéd., trib. mixte.
Colin, Albert, de la maison L.P.A. Colin & Courcier.
Colin, L.P.A. & Courcier, succrs de Krieger ameublements, Ch. Kasr el-Nil, 26, TÉLÉPH. 1178, B.P. 819.
Collacott, John & Son, marchands-tailleurs, Ch. el-Manakh, 22. TÉLÉPH. 2601.

PASTILLES VALDA
ANTISEPTIQUES
Efficacité remarquable contre la Toux, quelle que soit son origine

Collares, I., de la maison Geo. Christodoulou & I. Collares, dom. Haret el-Haggar.
Collas, G., secrétaire consulaire, Agence Dipl. & Consulat Gén. de Grèce.
Collalto, Comte Dr Max di, prop. directeur du journal *Le Progrès*, Ch. Soliman pacha, 27, TÉLÉPH. 388.
Colles, Dr W. M., prof. de sciences physiques et prof. adjoint de chimie, école de Médecine et de Pharmacie, Ch. Koubri Kasr el-Nil, maison Anhoury bey.
Colliadès, J. frères, prop. du café et bar de la Bibliothèque Khédiviale, Ch. Mohamed Aly, 104.
Collinge Brothers, nég. en cotons, Ch. el-Maghrabi, 24.
Collinge, Col. G.D., D.S.O., district paymaster, British Force in Egypt.
Colloïd-Wolfram Lamp Co., Ch. Abdine (pl. de l'Opéra), TÉLÉPH. 2328, B.P. 1239.
Collonge, Alexandre, architecte, dom. Ch. Madabegh, 13.
Colombani, E., commis-rédacteur, bureau européen, Min. des Affaires Etrangères.
Colombe, Sœur Marie, supérieure gén. des Religieuses Franciscaines Missionnaires d'Egypte, boul. Clot-bey.
Colombo, A., horticulteur-fleuriste, TÉLÉPH. 220.
Colonello, G., nég.-com., machines agricoles et industrielles, agent de navigation, Haret Menacha (Wagh el-Berka).
Colozoff, Georges J., agronome, Ch. el-Cheikh Aboul-Sibaa, 16, TÉLÉPH. 330.
Colrat, Raymond, publiciste, rédacteur en chef du Journal *L'Egypte*, dom. Ch. Chérif, 6.
Colucci, Domenico, chef de l'Economat Central, contrôle du Secrétariat, Min. des Fin.
Colucci, Guido, avocat, Ch. el-Maghraby, TÉLÉPH. 268.
Colucci, Vve G., parfumerie, chemiserie, Ch. Nubar pacha.
Comandari, G., vice-consul honoraire d'Espagne.
Comanos pacha, Dr A., médecin, dom. Ch. Emad el-Dine, clinique Ch. Bein el-Nahdein, 33, TÉLÉPH. 278.
Comanos, A., Banque Impér. Ottomane.
Comanos, Alexandre, prop. du garage Comanos & Co., dom. Ch. Mansour.
Comanos, Milt. C., avocat, r. Elfy bey, 5.
Comanos & Co., garage automobile, Ch. Cheikh Rihane, TÉLÉPH. 711.
Combeau, Louis Edgard de, étudiant.
Combilis, G., & Co., cigarettes, r. Neuve, Ch. el-Manakh, 5, Abbassieh et Ch. el-Faggalah, TÉLÉPH. 432.
Comello, Francesco, entrepreneur, de la maison F. Comello & J. Nadel, Midan Soliman pacha, 8, B.P. 1263, dom. Ch. Abdel-Aziz.
Commercial & Agency Co of Egypt Ltd, Ch. el-Khalig, imm. Sednaoui, TÉLÉPH. 1749, B.P. 972. (voir page 375).
Commercial & Estates Co of Egypt, (late S. Karam & Frères), bois de construction, Mahmacha, TÉLÉPH. 1027. (voir page 375).
Commercial Loans Bank & Warehouses of Egypt, Ch. Souk Tewfikieh, 10, B.P. 1190, TÉLÉPH. 2246, (voir page 351)
Commercial Union Assurance Co. Ltd, Lamberto Medina & Co agents, Ch. Khalig el-Masri, (Mousky), TÉLÉPH. 1242 B.P. 333.
Commission de la Bourse des valeurs du Caire, (voir page 443).
Communauté Evangelique Allemande, Ch. Teraa el-Boulakieh, TÉLÉPH. 2049 (voir page 341).
Communauté Hellénique, av. de Boulac, TÉLÉPH. 389, B.P. 1008.
Communauté Israélite Aschkénazi, r. Mousky (voir page 339).
Comninoglou, D. G., pâtisserie et confiserie La Grande Lemnos, boul. Mohamed Aly.
Comninoglou, D. J., fabr. de dragées et confiserie, Ch Hoche el-Hine.
Comninos, Const. A., nég.-com., Ch. Bein Sourein, distillerie, Haret Roueï. B.P. 295.
Comninos, Panajotis M., directeur gén. et administrateur de la Nestor Gianaclis Ltd, dom. Choubrah, Palais Ciccolani, TÉLÉPH. 675.
Comninos, Timoléon M., nég.-com., Ch. Mezaeïn, (Mouski), B.P. 1342.

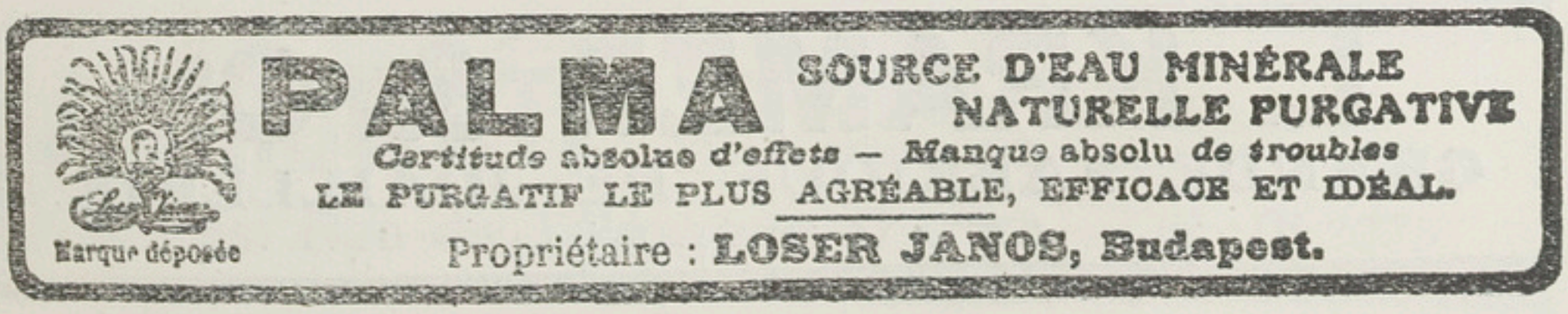

Compagnie Agricole du Nil, Ch. Kasr el-Nil, 13, TÉLÉPH. 1374, B.P. 517, (voir page 360).

Compagnie d'Assurances Générales (vie et incendie), L. Tassart dir. particulier, Ch. Madabegh, 42, TÉLÉPH. 1136, B.P. 836.

Compagnie des Bateaux-Omnibus, rd.-pt. Suarès, TÉLÉPH. 2098, (voir page 375).

Compagnie des Briquettes, G.m.b. H., briquettes, charbon et coke, r. du Téléphone, B.P. 1427, TÉLÉPH. 2338.

Compagnie Egyptienne Thomson-Houston, Ch. Soliman pacha, 1, TÉLÉPH. 1210, (voir page 376).

Compagnie Frigorifique d'Egypte, Ch. Foum el-Teraa el-Boulakieh, TÉLÉPH. 303, B.P. 55, (voir page 377).

Compagnie du Gaz, Midan el-Faskiah, TÉLÉPH. 6, usine Saptieh, TÉLÉPH. 384, B.P. 48, (voir page 376).

Compagnie Immobilière d'Egypte, Ch. Kasr el-Nil, 13 TÉLÉPH. 397, B.P. 128, (voir page 360).

Compagnie Internationale des Wagons-Lits, bureau Gare Centrale, TÉLÉPH. 1089.

Compagnie des Messageries Maritimes Ch. el-Maghraby, 12 TÉLÉPH. 392, B.P. 877, (voir page 377).

Compagnie Russe de Navigation à Vapeur et de Commerce, G. Alchewsky agent, Ch. Kasr el-Nil, 40, B.P. 467, TÉLÉPH. 1948.

Compagnie Universelle du Canal Maritime de Suez, Ch. Nubar pacha, 8, TÉLÉPH. 67. (voir page 377).

Companhia Agricola e Commercial dos Vinhos do Porto, A.A. Ferreira succr., Ch. Soliman pacha, 15.

Compton, J. & Sons, entrepreneurs, bureau à la Commercial & Agency, Ch. el-Khalig el-Masri, imm. Sednaoui, TÉLÉPH. 1749, B.P. 972.

Comptoir Belge de Représentation, Jules Ghesquière succr., Haret el-Ocely, TÉLÉPH. 1792, B.P. 747.

Comptoir d'Entreprises Industrielles et Commerciales d'Egypte, av. de Boulac, 9, TÉLÉPH. 1899. B.P. 1108, bche carrelages, Ch. Abbassieh TÉLÉPH. 1108.

Comptoir Financier & Commercial d'Egypte, Ch. Manakh, 23 TÉLÉPH. dir. 1628, B.P. 1088, (voir page 352).

Comptoir Industriel, Ch. Chawarbi pacha, 1.

Comptoir National d'Escompte de Paris, Ch. el Maghrabi, 17, TÉLÉPH. 1516 B.P. 1017 (voir page 352).

Comulada, L., juge, trib. mixte de 1re inst., dom. Ch. Soliman pacha, 33.

Condoléon, Nicolas, prop. du café et laiterie Mont Parnasse, Ch. el-Mahdi, 3.

Condopoulos, Panayotti, attaché à la maison Nestor Gianaclis Ltd, Ch. Kamel.

Condoradelli, E. Ch., cigarettes, et prop. de la petite crêmerie d'Abdine, Ch. Abdin, 35.

Conegliano & Vivante, nég.-com., Haret Hoche Issa.

Confiance (La), Cie d'assur. (vie et incendie), Union Industrielle & Commerciale d'Egypte agents, Ch. Chawarby pacha, 2, B.P. 34. TÉLÉPH. 1417.

Confortini, Jean, expéd. au serv. électrique à la Cie du Gaz.

Congdon & Co., nég.-com., commissaires-priseurs, agents d'affaires, Ch. Kasr el-Nil, 46. TÉLÉPH. 410.

Conias, E. J., & Co., café et bar République, Ch. Clot bey, 101.

Conin-Pastour, Emile directeur de la Cie égypt. Thomson-Houston, dom. Ch. Koubri Kasr el-Nil, 9.

Connaught House (Y. W. C. A.), Ch. Kasr el-Nil, 56. TÉLÉPH. 2022

Connolly bey, Miralaï W. E. G., aide-adjudant gén., serv. de Recrutement Armée égypt. Abbassieh.

Conomo, Guido, courtier en valeurs, Ch. el-Maghraby, 8.

Conomo, J., à la Banque d'Athènes.

Conomo, S. A., agent de change, courtier en valeurs et marchandises, Mouski.

Conomo & Kayal, courtiers en valeurs, banquiers, Ch. Mousky, TÉLÉPH. 1051.

Conrath, Dr Victor, médecin en chef de l'Hôpital austro-hongrois, Ch. Azbak, 4, TÉLÉPH. 454.

L. KRAMER & C°
GRANDE FABRIQUE DE JOAILLERIE
☞ Voir annonces

Conry bey, Kaim. J. L. J., aide-adjudant gén., Armée égypt.
Conseil Législatif et Assemblée Générale, Ch. el-Dawawine au Palais des Ministères (voir page 186 et suiv.)
Conseil des Ministres, Ch. el-Dawawine au Palais des Ministères (voir page 185).
Constantin, Nicolas, expéd., trib. mixte.
Consolidated Life Assurance Co. Ltd, J. S. Coulis & Co agents, Ch. el-Maghrabi, 24.
Constant, Frédéric, commis, serv. électrique, Cie du Gaz.
Constandi, Pandelis, prop. hôtel de la Poste, entrepreneur, Ch. Wagh el-Birka, 38.
Constantin, Georges, de la *Cairo Express Agency*, Ch. el-Maghrabi, dom. r. 59 bis, Héliopolis.
Constantini, Z., cordonnier, r. Neuve.
Constantinidès, Georges, prop. café et bar Les Pyramides, Abasssieh.
Constantinidi, A. S., & Co., agents de change, Savoy Chambers.
Constantinidis, Antoine, prop. Grande épicerie Coloniale, pl. de l'Opéra et épicerie Centrales A l'Aigle Royal, Ch. el-Madabegh, 7, TÉLÉPH. 531.
Constantinidis, Ant., & E. Markidis, épicerie A l'Aigle Royal, Ch. Kasr el-Nil, 32, TÉLÉPH. 1354.
Constantinidis, Basili, à la National Bank.
Constantinidis, Mme D.C., sage-femme, Ch. Azbak, 2.
Constantinidis, D. G., chemisier, Ch. Nubar pacha.
Constantinidis, J. S., cordonnier, Ch. Aboul-Ela.
Constantinidès, Kyriaco, prop. de l'hôtel el-Moayad, boul. Clot-bey, TÉLÉPH. 747.
Constantinides, M. D., directeur prop. du journal Chronos, Ch. Chérifein, 5.
Constantinis, Théodore, peintre-décorateur, Ch. Gameh el-Banat.
Constantinidis & Co., prop. du grand Trianon, patisserie et bar, square Halim.
Constantinopoulo, Elias N., café et bar, Ch. el-Madabegh, 37.
Constantinou, Diomidis, marchand-tailleur, Ch. Abdine, 6.
Constantinou, Th. Z., armes, coutellerie, machines à coudre, Ch. el-Bawaki, TÉLÉPH. 2064.
Constantinople (pharmacie), A. & P. Khatchadourian frères, prop. Ch. Mohamed Aly, 150, TÉLÉPH. 512.
Constant, J., commis, serv. Compt., Crédit Foncier.
Constitutional Reform League, Ch. el-Madabegh, 35, TÉLÉPH. 2619.
Consulats (*voir pages 317 et suivantes et à cette rubrique aux professions*).
Contavelis, Nicolas G., ingénieur, entrepreneur, r. Kasr el-Nil, 38, dom r. Abbas, 129.
Conti, Giacomo, nég.-com., Ch. Moh. Aly.
Conti-Longo, G., nég.-com., Haret Abou Seif (Abdel-Aziz).
Continental (Grand Hôtel), Georges Nungovich Egyptian Hotels Co. Ltd, pl. de l'Opéra. TÉLÉPH. 75.
Continentale de Mannheim (La), Cie d'assur. maritimes et fluviales, Caffari & Co, agents généraux, Ch. el Manakh, 17.
Contini, A., de la maison E. Casini & A. Contini.
Contogouris, Ph., 1er secrétaire de légation de l'Agence Diplomatique et Consulat Gén. de Grèce.
Contostavlou frères, fabr. de loucoums, Bazar Mourour.
Conversion de Bassins (Inspect. Gén. des), Ch. Soliman pacha, 23, (voir page 284).
Cook, H. W., prof. d'anglais, lycée Tewfikieh.
Cook, Thos., & Son (Egypt) Ltd., tourist & excursion office, baggage, shipping & gen. forwarding, Ch. Kamel, TÉLÉPH. 68, — engineers works, ship builders & contractors, Boulac, TÉLÉPH. 1900, — Ch. Nubar pacha, 5, B.P. 568, (voir page 380).
Cookman, J., dom. Calcutta Buildings.
Cookson, G. F., prof. d'anglais, lycée Tewfikieh, Koubbeh.
Cookson, S. R., directeur, Anglo-Egyptian Bank, Ltd, TÉLÉPH. Z. 85.

J. OROWETZ Sole Agent for: "Spatenbräu" Munich Beer and "Erste Pilsner Aktienbrauerei" in Pilsen.
Stores: Rue du Téléphone - Cairo *Tél. N° 2075*

Cooper, A., blanchisserie, Haret Fayed, (Abdine).
Cooper, H., inspecteur vétérinaire à l'Hygiène Publique.
Coppa, G. C., tentes et stores, Haret el-Machhadi (Kasr el-Nil).
Corbett bey, E. K., procureur gén. au Parquet, trib. ind., dom. Tewfikieh, imm. Marciano.
Corbin, Leonard H., rédacteur en chef de l'Edition anglaise du journal *Le Progrès*.
Corbò, Guido, Ch. Doubreh, 10.
Corbò, R., & G. Pariente, nég.-com., Mouski, B.P. 513.
Cori Frères, banquiers, Ch. Chérif, 6, TÉLÉPH. 1477, dom. Ch. el-Madabegh, 27, imm. Tabet, TÉLÉPH. 1462.
Corker, Col. T. M., principal medical officer, British Force in Egypt.
Corkidhi, A., & Co., nég.-com., Ch. Chérif, 6, TÉLÉPH. 1477.
Corkidhi, O., de la maison A. Corkidhi & Co., dom. Ch. el-Madabegh, 27.
Corneille, E., & Co., nég.-com., r. Neuve, TÉLÉPH. 1216, B.P. 758.
Cornelius, Louis & Futing, nég.-com., Ch. el-Guinenah.
Coroncas, C., coiffeur, boul. Abdel-Aziz, 24.
Coronel, Eredi B.S., propriétaire, Ch. Cheikh Aboul-Sebaa, 14, TÉLÉPH. 1642.
Coronel, Federico, propriétaire, dom. Ch. el-Madabegh, 13. TÉLÉPH. 605.
Coronel, Jules, propriétaire, Ch. Madabegh, 13, TÉLÉPH. 1110.
Coronel, M., commis à la Caisse, Crédit Foncier, dom. Fagallah.
Coronel, Salamon, droguiste chez O. Giuliotti.
Coronos, T. A., prop. du New Egyptian bar et café, Ch. Abdel-Aziz.
Corporation of Western Egypt, Ltd, Ch. Zervudachi, 3, TÉLÉPH. 1502 B.P. 1016, (voir page 360).
Corsi, Sœur Mathilde, supérieure de l'école des Missions de l'Afrique Centrale, Guézireh.
Cortesi, E., vins et huiles, Ch. el-Bendeka.
Cortesi, Franc. M., cigarettes, Ch. Kamel, 3 et Ch. el-Bosta, B.P. 427.
Corthos, Jacques, chef du serv. commercial à la Soc. Gén. des Sucreries et de la Raffinerie d'Egypte.
Corti, Hussein, tarbouchier, Ch. Abdine.
Corvisiero, Luciano, comptable chez P. Marsili, Tewfikieh.
Cory, John, prof. d'anglais, école Berlitz.
Coryn, Mlle, caissière à la Vacuum Oil Co.
Cosakis, Michel, à la National Bank.
Coscoros, J., & Co., Ch. el-Manakh, 31.
Cosentino, Eugène, marchand-tailleur et modiste, Haret el-Husseini.
Cosentino, P., marchand-tailleur, Haret el-Khazendara.
Coshti, Isaac M., marchand-tailleur, ruelle de l'hôtel du Nil.
Cosis, D. & Co., prop. du Cairo Bar, Ch. Bab el-Bahari.
Cosma, Khalil, 2me interprète, Consulat d'Italie.
Cosmatos, N., tapissier, Ch. el-Maghraby, 21.
Cossena, M., de la maison M. Cossena & Vita Biriotti, dom. av. Choubrah.
Cossena, M., & Vita Biriotti, entrepreneurs, Ch. el-Manakh, 5, TÉLÉPH. 1306.
Cossenas, M. J., & P. Fafalios, entrepreneurs et matériaux de construction, Ch. Abdel-Hakk el-Sombati, 3.
Cossery, Naghib, caissier-comptable à la Poste locale.
Cossery, Nicolas bey, vice-consul interprète, Consulat de France, dom. Zaher, 35.
Cosson, C. A. de, inspecteur, Batiments du Sud, Min. des Trav. Publics, Guiza, maison Antonion.
Cossonakis, S., de la maison P.E. Fallaris & S. Cossonakis, Ch. Dessouki.
Costagliola, André, typo-lithographie, Ch. Abdel-Hakk el-Sombati. TÉLÉPH. 1443.
Costakis, Costi, prop. de la pharmacie el-Helal, r. Neuve, 21, TÉLÉPH. 928.
Costalas, Antony J., B.A., ingénieur, Ch. Attarine, 12, Manchia.
Costandi Mikhaïl eff., commis de 1re classe, vérifications et écritures, Trésorerie Centrale, Min. des Fin.

SALONICA CIGARETTE Co
Fournisseur de S. A. le Khédive
CAIRE. SOCIÉTÉ ANONYME - FONDÉE PAR DÉCRET KHÉDIVIAL EN DATE DU 28 DÉC. 1903. CHOUBRAH
Cigarettes de toute 1re qualité, fabriquées avec les meilleurs Tabacs Turcs

Costi, Nicolas, gérant de la pharmacie Al-Kamal.
Costoyanni, Dino & Dimitropoulo, prop. Opéra Bar, pl. de l'Opéra, 3 TÉLÉPH. 423.
Cotta pacha, Constantin, secrétaire du Conseil des Ministres, Tewfikieh.
Cotta, J., commis, bureau des Etats hypothécaires, Crédit Foncier, dom. Ch. Cotta, (Choubrah).
Cottan, C., commis, Bureau d'examen, des demandes de prêts et d'inspection au Crédit Foncier.
Cottan, E., commis, bureau des actes notariés, Crédit Foncier, dom. Ch. Sabri, 12.
Cottan, Léon, commis, vérif. et écritures, Trésorerie, Min. des Fin.
Cottan, Néguib, chef du bureau d'examen, des demandes de prêts et d'inspection au Crédit Foncier, dom. Ch. Sabri, 12.
Cottis, Jean C., prop. café et bar de Chio, Ch. Abdel-Aziz, 25.
Cottis, Jean Nicolas, produits de Chio, Ch. Momtaz, 5.
Couccas, A. A., boucherie, Ancien Bazar.
Coucombri Frères, cigarettes, Ch. Bab el-Bahari.
Coucoutzi, V., avocat, Ch. Mahdi, 2, TÉLÉPH. 1786.
Coudor, Ch., publiciste *Journal du Caire.*
Coudsi, A. K., ingénieur agricole, Ch. Gameh Charkasse, 31.
Coudsi, Goubran, à l'Eastern Telegraph Co. Ltd.
Coulis, J. S., & Co., banquiers, agents d'assur., Ch. el-Maghrabi, 24
Coulocheris, C., de la maison Dimitriou Spatharis & Co.
Couloumpis, Dr C., médecin, Haret el-Husseini.
Coumanakis, Christo, café et bar, Ch. Kantaret el Dekka.
Coumantarakis, Lysias, avocat, Ch. el-Manakh, 5.
Coumbarucos, Jean, réparateur de machines à coudre, Ch. el-Roueï.
Coumenos, Jean N., adm. directeur du journal Vosporos, Ch. el-Torguemane, 7.
Coumidis & Gabrielidis, distillerie, Ch. Clot-bey, 50.
Coumontsis, C. G., cigarettes, Ch. Mohamed Aly, 146.
Coumpa, Apostolo M., denrées coloniales Ch. Momtaz, 3.
Courcier, de la maison L.P.A. Colin & Courcier (succ. de Krieger), Ch. Kasr-el-Nil, 26.
Courcoumbis, C., cigarettes, prop. du café des Pyramides, Ch. Cheikh Rihane.
Cour d'Appel indigène, Midan Bab el-Khalk, TÉLÉPH. parquet gén. 92, secrétariat 709, (voir page 245).
Courdji, Néguib eff., secrétaire du comité des finances, Min. des Fin.
Courmoulis, G. P., coiffeur, salon Hermopoulis, Haret el-Océly.
Courmousis, Georges & Co., boucherie, Nouveau Bazar, TÉLÉPH. 883.
Courmoussis, Stelios, prop. de la boucherie Internationale, Zeïtoun.
Courtial, Félix, épicerie, Ch. Koubri Kasr el-Nil, 7.
Courtier, Georges, sous-directeur, Comptoir National d'Escompte de Paris.
Cousis, A. G. & Co., cigarettes, Square Halim, 1.
Coussa, R., commis, bureau de Prêts, Crédit Foncier.
Cousvissis, T., prop. café du Commerce, nég. en café moka, pl. Ataba el-Khadra.
Coutcas, Const., prop. de la boucherie Maarouf, Ch. Wabour el-Miah, 13.
Coutoumanos, G. K., cigarettes, Ch. el-Madabegh, 13.
Coutrakis, C. Demètre, menuisier ébéniste, Ch. Emad el-Dine.
Coutroumbas, Sotirios Ch., directeur prop. journal Promachos, pl. de l'Opéra.
Coutsinos, Nicolas S., prop. du Grand Hôtel d'Alexandrie, Ch. el-Bosta.
Coutsoudakis, Xénofon, prop. de l'hôtel de la Couronne, Ch. Wagh el-Birka.
Coutsoudis, E., épicier, Ch. Clot bey.
Coutsoumbelis, George, G., prop. du St. George Bar, Ch. el-Madabegh, 11.
Coutzikos, Styliano, employé chez Ange Chelmis & Co.

SULFO-RHINOL DU Dr FAYÈS
Préserve de la contagion des maladies des voies respiratoires; Grippes, angines, bronchites, pneumonie, tuberculose.
55, Rue du Temple, Paris Dépôt chez tous les Droguistes d'Egypte

Coutzomitri, G., prop. de l'hôtel Assouan, Midan Khazendar.
Couvas, A., café moka, Nouveau Bazar.
Couvas, Manoli, épicier, Ch. Darb Gamamiz.
Couvreur, Mlle A., institutrice à l'Université égypt.
Covacevich, M., c/o Banque Imp. Ottomane.
Coventry, Rev. W. R., director of the Book Dept., American Mission.
Covazzi, Luccia, sage-femme, r. Tewfik, 14.
Covi, Ettore, électricité, Ch. Kasr el-Nil, à côté de l'hôtel des Ventes.
Couyoumandjian, Karabet, sous-chef du bureau de traduction du Bureau Européen de S. A. le Khédive.
Covington, L. Dow, Egyptian Antiquarian Excavations, Mena House, B.P. 1054.
Coxon, W. A. E., directeur, Inspection des Mines, serv. de l'Arpentage.
Coyannas, Christo, tailleur, Ch. Kantaret el-Dekka, 37.
Cozzika, P., & Co., fabr. et nég. d'alcool, Ch. el-Madabegh 23, TÉLÉPH. 214, dom. 490, usine à Tourah TÉLÉPH. 599, B.P. 534.
Craig, J. I., directeur du bureau des Calculs, serv. de l'Arpentage, White House, Guiza.
Cramer, F. W. Roberts, directeur des Travaux adjoint, 1er cercle d'Irrig.
Crassouzi, Michel, pâtisserie, confiserie, Ch. el-Bawaki, 13, TÉLÉPH. 1621, B.P. 606.
Crawford, John A., directeur du serv. des titres, National Bank, dom. Meadi.
Crawley, Cecil G., chef du serv. mécanique, Min. des Trav. Publics, dom. Zamalek, Guézireh.
Crédit Foncier Egyptien, Ch. el-Manakh. 14, TÉLÉPH. 39, B.P. 141, (voir page 353).
Crédit Foncier d'Orient, Ch. Kasr el-Nil, 13.
Crédit Hypothécaire Agricole & Urbain d'Egypte, Lambert & Ralli directeurs, Ch. Chawarby pacha, 2, TÉLÉPH. 246, B.P. 44. (voir page 361).
Crédit Lyonnais, Ch. el-Bosta, TÉLÉPH. direction 544, B.P. 57, (voir page 353).
Crendiropoulos, Cocos, nég.-com., Jardin Rossetti, TÉLÉPH. 1005.
Crépon, Emile, comptable, Cie du Gaz.
Cressall, Miss, sister Anglo-American Hospital, Guezira.
Cressaty, Comte S. de, banquier, directeur-fondateur de la Banque française d'Egypte et de la Banque Hypothécaire Franco-Egypt., TÉLÉPH. 2592, B.P. 1090, dom. Ch. Abbas, imm. Basili bey Ayad.
Cretton, L., directeur de la Soc. An. des Eaux de Tantah.
Crewe, E., directeur, Anglo-Egyptian Land Allotment Co.
Crewe, Miss, garde-malade, English Hospital & Victoria Nursing Home.
Crey, F., magasinier à Boulac de l'Egyptian Bonded Warehouses Co. Ltd.
Crisci, Pasquale, cordonnier, Ch. Koubri Kasr el-Nil, 48.
Crisian, Méguerdich, coiffeur, Ancien Bazar.
Crissafiadis, M. C., prop. de la laiterie Cléopâtre, boul. Clot-bey.
Cristalides, Mme, couturière, Ch. Mohamed Mazloum pacha, 14.
Critikos, C., prop. du bar Royal, Ch. Kantaret el-Dikka, 24.
Critikos, Spiridion G., prop. de l'épicerie Savoy, Ch. Abdine, 7.
Critzilas, C. & Co., tailleurs, Bazar Mourour.
Croccolo, Augusto, & Co., nég.-com., dédouanage et transit, Ch. Hamzaoui, 5,
Croizat (entr. d'éclairage), Ch. Abbas, 83, TÉLÉPH. 240.
Crolla, Chev. G., 1er interprète à l'Agence Dipl. et Consulat Général d'Italie.
Crook, P.M., chef des ateliers, école d'Arts et Métiers.
Crookshank pacha, H., dom. Midan Bab el-Louk, 7.
Crosio, Louis G. B., directeur administratif, fondé de pouvoirs de la Cie égypt. Thomson-Houston.
Crosio, Serafino, conducteur-mécanicien, à l'imprimerie de la Soc. An. égypt. de Publicité.
Cross, M.E., prof école secondaire, Saïdieh, dom. Savoy Chambers.
Crosthwaite, W. H., assistant, bureau de Reproduction des Cartes, serv. de l'Arpentage.

ELECTRICITÉ
Ettore Covi
Installations Electriques
Fourniture de Matériel
CAIRE, Rue Kasr-el-Nil, à côté de l'Hôtel des Ventes

Croviser, Gaston, ingénieur de la 1re circonscription du serv. Extérieur aux Domaines de l'Etat.
Crowfoot, J. W., inspecteur, Min. de l'Instruction Publique, Turf Club.
Crown Brewery of Alexandria, Haret el-Ocely, TÉLÉPH. 89.
Cruicchi, Oreste, tailleur, Ch. Abdel-Aziz.
Cubélich, Alexandre, gérant, pharmacie El-Tewfik.
Cubelich, D., employé à la National Bank.
Cuccoras, M. A., bicyclettes, boucher, Ch. Koubri Kasr el-Nil, 17.
Cujaja, Vassili, prop. du Mahroussa Bar, pl. de l'Opéra, TÉLÉPH. 436.
Culepacchi, Manoli, prop. café de l'Ismaïlieh, Ch Kasr el-Nil.
Cultes (*voir pages 329 et suivantes et à cette rubique aux professions.*)
Cumbo, A., attaché à la maison Enrico Nardi & Co.
Cumbo, Charles, agent d'assur., TÉLÉPH. 1444, B.P. 960.
Cumbo, Ferdinando, directeur de l'imprimerie du Gouvernorat et de la Police.
Cumbo, Giuseppe, mercerie et nouveautés, boul. Clot-bey.
Cumbo, Jean F., ingénieur, Barrage du Delta.
Cumbo, Louis Edgard, étudiant en droit.
Cumbo, Raphaël Grech, & Co., peintres décorateurs, entrepreneurs, installations sanitaires.
Cumbo, William, prop. imprimerie Modèle boul. Clot-bey.
Cuming, F. W., & Co., agents d'assur., Ch. Kamel, 7, TÉLÉPH. 3088.
Cumino, Ernesto, nég.-com., achat et vente de terrains, courtier, matériaux de construction, Ch. Faggalah.
Cumming, W., prof. d'anglais, lycée Khédivieh.
Cummins bey, Bimb. A. G., M. B., Corps Médical, Armée égypt.
Cunard Line, navigation, The Transit Express agent, Ch. el-Maghraby, 4.
Cunningham, Alfred, editor & managing director, The Egyptian Daily Post, ex-Continental Bldgs, Ch. Abou-Sebaa.
Cuny, Habib bey, sous-directeur, serv. Matieres, Min. des Fin.
Cuppari, Bruno, agent de journaux, cartes postales, Ch. el-Bedak.
Curiel, Albert E., serv. Portefeuille, Anglo-Egyptian Bank.
Curiel, Daniel M., banquier, dom. r. Souk el-Tewfikieh, 4, TÉLÉPH. 2243.
Curiel, Elie M., associé de la maisou Mosseri & Co..
Curiel, Félix, de la maison Grünspann & Curiel frères, Ch. Azbak. B.P. 1242.
Curiel, Jacques, & Co., banquiers, Ch. Abdine, 43.
Curiel Mme Vve N., TÉLÉPH. dom. 2173.
Curiel, Moussa, Ch. Tewfik, 10.
Curiel, Vita, banquier, Ch. Maghraby, 10, TÉLÉPH. dom. 2348.
Curiel & Picciotto, nég.-com, Zokak el-Gawhari (r. Neuve).
Curney, Capt. H. E., dom. Midan Kasr el-Nil.
Currie, Miss H. B., garde-malade, English Nursing Home.
Curry, P. A., assistant, Observatoire et Triangulation de précision, serv. de l'Arpentage.
Curry, R., chef du serv. de l'éclairage aux Chemins de fer.
Curti, A., prof. de musique aux écoles roy. italiennes, dom. Ch. Mohamed Aly, 116.
Curti, E., professeur de musique, boul. Clot-bey.
Curti, Flora, prof. de musique, av. Choubrah, 22.
Curtis, Henri E., ingénieur en chef des Eaux de Helouan et des Pompes et Jardins de Guizeh et Ghesireh, Min. des Trav. publ.
Curtis, Richard, service des Bâtiments Spéciaux, Ministère des Travaux Publics.
Curtis, W. H., chef inspecteur adjoint, Arsenal, serv. mécanique, Min. des Trav. Publics.
Custot, J., c/o Crédit Lyonnais.
Cuzzer, V., & Co., nég-com., Ch. Bein el-Sourein.

D

Dabbah, Abdel-Malak Hanna, bijoutier, Sagha.
Dabbous, Aziz R., de la maison Huri & Dabbous.
Dabell, H., assistant, inspection des Mines, serv. de l'Arpentage.
Dacaris & Michaelides, forgerons, Ch. Aboul-Ela, 74.
Dadi, Mikhali, antiquités et curiosités, Khan-Khalil.
Dadich, A., ingénieur entrepreneur, Ch. Zaki, 3.
Daelberg, R. P. v. Misael, chapelain du Collège des Frères au Daher, culte cathol. latin.
Daffa, Emmanuel, avocat, Ch. Abdel-Aziz, 27, dom. Ch. Cotta.
Daffa, Henri, ingénieur divisionnaire adjoint, serv. de la voie aux Chemins fer, dom. Ch. Doubreh, 3.
Daffa, Sol, nég.-com., Ch. Abdel-Aziz, 27, dom. Ch. Cotta, 5.
Dagachi, el-Sayed Mohamed bey, entrepreneur, Ch. el-Saha, 36
Dagher, M. N., & Fils, manufactures, Ch, Mousky.
Dagher Frères & Co., manufactures, mercerie, Ch. Mousky.
Dagnino, Dr Carlo Giuseppe, médecin, Ch. Kantaret el-Dekka, 8, dom Heliopolis, TÉLÉPH. Z. 36.
D'Agostino, Joseph, tailleur pour dames, Ch. Kasr el-Nil, 30.
Dahan, Charles, agent-acquéreur de la Cie d'assurances «Rossia».
Dahan, Dr Max, médecin, Ch. el-Manakh, 1 TÉLÉPH. 1594.
Dahoul, G., prop. de l'Alcazar Parisien, Ch. Wagh el-Berka, 60.
Daïra Khassa de S.A. le Khédive, Palais d'Abdine TÉLÉPH. 305. (voir page 184).
Daïras (*voir à cette rubrique aux Professions*).
Dairaine, L., ingénieur divisionnaire de la voie, Chemins de fer, dom. r. Sawirès, 6, (Abbassieh).
Dajan, Alfred J., dom. Ch. Zaki, 8.
Dajan, Ephraïm, épicier, Ch. el-Abbassieh.
Dajan & Orvieto, nég.-com. Ch. Dessouki, TÉLÉPH. 833, B.P. 718.
Dalbagni, Angelo, prop. buffet de la Promenade, rd. pt. du pont de Kasr el-Nil, TÉLÉPH. 1225.
Dale, H., manager Ind. Coope & Co Ltd, Ch. el-Maghrabi.
Dall, Bimb. M. G., M. B., Corps Médical, Armée égypt.
D'Allemagne, Henri, à la National Bank, dom. Ch. el-Saha, 4.
Dalli, Italo, sous-chef de bureau Contentieux, Min. de l'Intérieur, r. Faggalah.
Dallin, F. T., sous-contrôleur, contributions directes, Min. des Fin., Guezira Palace Gardens.
Damanhoury, Scandar Saad, courtier, Ch. el-Fagallah, 11.
Damgadjian, Krikor G., chaussures et fournitures pour cordonniers, Ch. Bein el-Sourein, 56.
Damianos, Nicolas C., direct. prop journal *To Vema* imprimerie, B.P. 298.
D'Amico, Andrea, fils & Co., sellerie, Ch. Cheikh Aboul-Sibaa, 12.
D'Amico, A., directeur de la Cie. des Bateaux-Omnibus, TÉLÉPH. dom. 2665.
Damiris & Mamalis, prop. du restaurant Mourour, Bazar Mourour.
Dammann, Rudolf, prop. bar Bismark, Ch. el-Guinenah.
Damoglou, Dr St., médecin Institut d'électrothérapie, Ch. Zervudachi, 1.
D'Amore, Vincenzo, nég. en vins et liqueurs, Ch. Wagh el-Berka.
Damster, Raoul, supt. Matarieh Line, E.S.R., dom. Ch. el-Toubgui (Abdine).
Dana, Isaac E., bonneterie, r. Neuve, 29.
Dana, S. Ezra, manufactures, r. Neuve.
Dana, Youssef, & Co., mercerie, r. Neuve.
D'Ancona, Alfredo, à la National Bank.
Dandolo, M., c/o Banque Imp. Ottomane.
D'Andréa, Mme, sage-femme, pl. Ataba el-Khadra, imm. Wakfs.
D'Andrea, S., & Flli, artistes peintres, décorateurs, Ch. el-Zabtia.
D'Andréa, Dr Vincenso, médecin, Ch. Abbas (près de la Gare).

THE SHANGHAI LIFE INSURANCE Co., Ltd.
Assurances Mixtes, Combinées, Rentes Viagères et Dotations d'Enfants
DIRECTION PARTICULIÈRE POUR L'EGYPTE
ALEXANDRIE — P. O. B. 954 — TÉLÉPHONE 743

Dangas, Dr Spiro, médécin, Ch. el-Bosta, 7.
Danial, G., mercerie, Ch. el-Fagallah, 27.
Daniell, G. J. B., architecte du Bureau d'Architecture, Min. des Trav. Pub.
Daniell, P. J., prof. école normale Khéd.
Daninos pacha, adm.-directeur de la Soc. Belge-égypt. de l'Ezbékieh.
Danish, Abadllah, antiquités et curiosités, tapis d'orient, Khan Khalil.
Danna, Ferdinand J., commis comptable à la Soc. Anon. des Tramways.
D'Anna, Vincenzo, de la maison D'Anna & Tonelli, Ch. Nubar pacha, 19.
D'Anna & Tonelli, ingénieurs-sanitaires, Ch. Nubar pacha, 19, TÉLÉPH. 1001.
Danopoulo frères, prop. de la boulangerie Internationale, Ch. Aboul-Ela.
Danube, Cie d'assur. (vie), Otto Sterzing agent gén., pl. de l'Opéra, TÉLÉPH. 467, B.P. 600.
Dany (Marque) modistes, Ch. Soliman pacha, 1.
Daoud Abdallah Saad eff., m.a., Corps Médical, Armée égypt.
Daoud Barakat, publiciste, journal *Al-Ahram*.
Daoud Boulos eff., m.a., Corps Médical, Armée égypt.
Daoud Ghali eff., prof. à l'école secondaire Khédivieh.
Daoud Helmy, Dr, médecin, Ch. Mohamed Aly, 105.
Daoud Ibrahim & Co., nég.-com. et agents d'affaires, Haret el-Chawarbi, 4.
Daoud Khadr, bijoutier, Sagha.
Daoud Mohamed Selim, blanchissage et repassage, boul. Abdine.
Daoud Narouz eff., commis à la Compt. des Gardes-Côtes, Min. des Fin.
Daouer, Philippe, cordonnier, Ch. Clot-bey.
Daoun, André, nég. en farines, Ch. Aboul-Ela.
Daramalli, Abbas bey, rentier, Choubrah.
Daramalli, Ahmed pacha, rentier, Choubrah.
Daramalli, Hussein pacha, rentier, Choubrah, TÉLÉPH. 2129.
Daramalli, Ibrahim bey, rentier, Choubrah.
Daramalli, Mohamed bey, rentier, Choubrah.
Daressy, Georges, conservateur-adjoint, serv. des Antiquités et des Musées.
Darian, Mgr Archev. Joseph, vicaire patriarcal gén. maronite, r. Hamdi, TÉLÉPH. 1917.
Darian, Abbé Louis, secrétaire de culte maronite.
D'Arienzo, Alfonso, nég.-com., agent d'affaires, avance sur bijoux, courtier, dédouanage, transport, encaissements, Ch. Soliman pacha, 40.
Darke, F. R. H., architecte, bureau d'architecture, Min. des Trav. Publ.
Darmenia, G. & A., minotiers, Saptieh.
Darnheim, R., tourneur, ébéniste, ivoire et bronze, r. anc. Zaptieh.
Darwiche Choukri eff., commis comptab. du Min. de l'Intérieur au Min. des Fin.
Darwiche Hassan, coiffeur, Haret el-Zaher.
Darwiche Hassanein, carossier, Sekket el-Faggalah.
Darwiche Kamel eff., Youzb., 8me bataillon, Armée égypt.
Darwiche Moustapha eff., chef du bureau criminel européen, Gouvernorat.
Dascalakis, Théodore, directeur du restaurant Charkieh, Ch. el-Mahdi
Datodi, Antoine, nég.-com., Ch. Gameh el-Banat, B.P. 939.
Datodi, Nicolas D., gérant de la maisou Antoine Datodi, dom. Pyramides.
D'Aubuz, Bimb., Claude, inspecteur de police, Gouvernorat, Turf Club.
Daughan, E., attaché à The Egyptian Markets, Ltd.
Daumalle, Mlle Suzanne, lingerie, Ch. el-Manakh.
Daurat, René, commis-greffier, trib. mixte.
D'Auria, Vve J., nég.-com., Ch. Kom Cheikh Salama, TÉLÉPH. 1626, B.P. 259, (Numa Zocchi gérant).
Dauvé & Co., manufacture de caoutchouc, Ch. Chérifein, 4, usine à Sahel Boulac, TÉLÉPH. 2157.
David, A., commis, secrétariat, Crédit Foncier, Ch. Zaher, 74.
David, Abdou P., avocat, Ch. Zaher, 74.

L'Imprimerie de la **SOCIÉTÉ ANONYME EGYPTIENNE DE PUBLICITÉ**
30, rue Kasr-el-Nil, LE CAIRE
Imprime vite, bien et bon marché

David, Dr Adam, ingénieur agronome, expert agréé au trib. mixte, dom. Ch. Zaki.
David, A. M., ameublements et salle de vente, boul. Clot-bey, 32.
David, Léonhard R., nég., de la maison Fix & David, dom. Ch. Gameh el Banat, B.P. 512, Ch. Doubreh, 3, TÉLÉPH. 1141.
Davidian, Mgr Séraphim, évèque et vicaire patriarcal arméno-catholique.
Davidopoulos, J., menuisier, Ch. Abdel-Hakk el-Sombâti, 7.
Davidson, F., & O. Regenstreif, opticiens, pl. de l'Opéra, imm. hôtel Continental
Davidson, J.R., prof. botanique et entimologie, école d'Agriculture.
Davidson, Bimb. S.H., inspecteur du Nizam, Min. Intérieur.
Davies Bryan & Co., bonneterie, chemises, cravates, tailleurs, chapeaux, articles de voyage, parfumerie, chaussures, étoffes tissus, Ch. Manakh, 15, TÉLÉPH. 394.
Davies Bryan, Eduard, de la maison Davies Bryan & Co, dom. Ch. Deir el-Banat, 4.
Davies, W. Walter, nég.-com., Hamzaoui, imm. Sarpakis, B.P. 521, TÉLÉPH. 2363, dom. Zeitoun TÉLÉPH. 63.
Davolio, Ubaldo, prof. de violon, Poste Restante.
Day, Dr., prof. de clinique interne, école de Médecine et de Pharmacie.
Day, Dr H. B., prof. de sciences physiques et prof. adjoint de chimie, école de Médecine et de Pharmacie, Ch. Soliman pacha, 36.
Day, John, & Co., ingénieurs entrepreneurs, Ch. el-Madabegh, 23, TÉLÉPH. 1678.
Dayan, Aslan, chef du bureau des Archives aux Chemins de fer.
Dayan, Arménak, attaché à la fabrique K. & G. Melkonian, Tewfikieh.
Dayan, Elie, employé chez Rossano Frères & Co., dom. Abbassieh.
Dayan frères, nég. en papier et fournitures de bureau, r. Neuve.
Dayan, H., National Bank.
Dayan J., à la National Bank.
Dayan, Jacques A., caissier à l'Anglo-Egyptian Bank.
Dayan, Nessim, jouets en gros, Ch. Kabouet el-Zina et Ch Mousky, B.P. 996.
Daydé (Etabl.), ingénieurs-constructeurs, TÉLÉPH. 1510, B.P. 814.
Debard Domergue, Mme, robes et manteaux, Ch. el-Guinenah.
Debarro, E. P., chef mécanicien des pompiers au Gouvernorat.
Debarro, R. P. Victor, coadjuteur, Colonie Maltaise, culte cathol. latin.
Debbané, Alexandre S., chef commis, Villes et Bâtiments de l'Est, Min. Trav. Publ.
Debbané, Nicolas J., avocat, Ch. Nubar pacha, 12, TÉLÉPH. 1000.
Debbas, B., mercerie et nég. en cheveux, r. Neuve.
Debbas, Démétrius, ingénieur, Ch. Koubri Kasr el-Nil, imm. Cassab.
Debbas frères, distillerie, Ch. Bein el-Sourein, 27.
Debbas, Georges, avocat, étude Carton de Wiart, Ch. Kasr el-Nil, 15.
Debono, de la maison A.Matton & Debono, Ch. el-Bawaki.
Debono Flli, pompes funèbres, Ch. Hoche el-Hine.
Debosque, Gaston, ingénieur des arts et manufactures, expert près le trib. mixte, Ch Tewfik, 5, B.P. 935.
Debs, Michel, marchand-tailleur, Ch. el-Faggalah, 8.
De Castro, Ing. Ettore, ingénieur, expert agréé au trib. mixte, Ch. Tewfik, 17, TÉLÉPH. 2152.
De Castro, Giulio, & Co., nég.-com., nég. en charbons, TÉLÉPH. 855, B.P. 685, Ch. Sahel el-Ghelal, Boulac.
Décauville, (soc. nouvelle), matériel et chemins de fer portatifs et fixes, Ch. Chawarby pacha, 2.
De Ceulener, C., de la Soc. pour le Commerce et l'Industrie en Egypte.
De Chicchio, R. P. Berard, sous-directeur de l'école paroissale, culte cathol. latin.
De Corato, N., menuisier entrepreneur, r. Zabtia, 6.
De Corato, R., pianos et instruments de musique, Ch. el-Zabtia.

POUR NE PAS VIEILLIR, PRENEZ
l'Hematogène du Dr. HOMMEL
Attention: Exigez expressément le nom du Dr. HOMMEL
Dépôt général pour toute l'Egypte et le Soudan: E. Del Mar, Caire, Alexandrie et Port-Saïd
Vente dans toutes les pharmacies

Decupis, Albert, à la National Bank.
De Decker, L, ingénieur à la Soc. des Travaux Publics du Caire.
De Farro, Augusto, entrepreneur, Ch. Mazloum pacha, 14, TÉLÉPH. 444.
De Farro, Ernesto, architecte constructeur, Ch. Koubri Kasr el-Nil, 13.
Deffense, René, de la maison Philippart, Eïd & Deffense, dom. r. Madabegh, 42.
Defrance, Albert, ministre plénipotentiaire, chargé de l'Agence et du Consulat Général de France.
Defrawi, Ismaïl, nég en céréales, Wakalet el-Zaafarani, Ch. el-Aadawi.
Degaita, B., épicier, boul. Moh. Aly, 129.
Degni, E., émargeur, Caisse de la Dette.
Dégrange, E., commis, serv. Comptab., Crédit Foncier.
Déjean, Marcel, encaisseur, Cie du Gaz.
Dejean, Pierre, prop. de la boucherie Française, Nouveau Bazar.
Delacovias, L., prop. du Grand Bar, r. Bab Bahari.
Delanoy, W. T., directeur des Magasins et Industrie aux Prisons, B.P. 511, dom. Atfet el-Angal, 1 (Kasr el-Eini).
Delany, G., c/o Banque Impér. Ottomane, Ch Kasr el-Nil, 4, imm. Vincent.
Delany, W.B., che -comptable, Anglo-Egyptian Bank, dom. Ch. Wabour Miah, 5
Delawer, Hussein eff., wékil de la Daïra Midhat bey Abbas Yeghen.
Delawer, Mohamed Aly bey, directeur des serv. adm. et financiers aux Wakfs, TÉLÉPH. dom. 745.
Delbourgo, Alfred, à la Banque d'Athènes.
Delbourgo & Co., librairie Centrale, Ch. el-Manakh, 4, B.P. 567, TÉLÉPH. 1547.
Delbourgo, Daniel V., comptable, Bank of Egypt.
Delbourgo, D. R., agent gén. de la China Mutual Life Insurance Co. Ltd., Ch. el-Madabegh, 23. B.P. 567.
Delbourgo, D. R., The Collector, cartes postales, timbres poste, Ch. Manakh, 4.
Delbourgo, Léon, attaché à la banque J. M. Cattaui Figli & Co.
Delbourgo, Vita E., prop. du Chinese & Japonese Bazar, jouets, Ch. el-Bosta.
Delcroix, Maurice, sous-directeur, serv. adm., Min. Intérieur.
Delenda, Jean, correcteur, Imprimerie Nationale.
De Leonardi, C., fabr. de voitures, r. Elfi bey.
D'Elia, P., & Co., vins et huiles, Ch. Wagh el-Berka.
D'Elia, Vincenzo, marchand-tailleur, Ch. el-Maghrabi, 14, TÉLÉPH. 500, dom. Haret Chawarby.
Delivanis & Cassolis, prop. de l'épicerie du Nouveau marché, Ch. Fakhri pacha, TÉLÉPH. 1343.
Delivanis, Em. & Co., prop épicerie et confiserie Ismailieh. Ch. el-Manakh, 22.
Della Barile, Dr O., dentiste, Ch. Azbak, 2. TÉLÉPH. 2675.
Della Longa & Gallico, The Cairo Electric & Incandescent Star Co., r. du Téléphone, TÉLÉPH. 310.
Dellaporta frères, prop. Bazar Oriental, confections, Ch. el-Bawaki, TÉLÉPH. 427, B.P. 77.
Della Riccia, Félix, sous-chef du bureau des emprunts, Crédit Foncier.
Della Torre, L., salle de vente, commissaire-priseur, ameublements, Ch. Abdine, 43.
Dello Strologo, Arnaldo, doreur et encadrements, Achmawi, 22 (Abdine).
Dello Strologo, Henri, agent de la maison S. Bersi & Co. Ltd, Hamzawi, okelle Assayas, TÉLÉPH. 1750, B.P. 227.
Dello Strologo, Vittorio, nég -com, Ch Cheikh Salama.
Del Mar, E., droguerie, ruelle de l'hôtel du Nil et Mouski, TÉLÉPH. 606 et 280, B.P. 193.
Delmedico, L., sage-femme, chambres meublées, Midan Tewfik, 3.
Delprete (Maison) robes et manteaux, Ch Galal pacha.
De Luca, Nicola, peintre, Ch. Nubar pacha
De Luca, Oreste, coiffeur, Ch. el-Madabegh, 39.
Demanget, Marius, expert syndic, Ch. Chérifein, 5.
De Marma, J.B., commis, bureau des poursuites, Crédit Foncier, dom. Helmieh, Matarieh.

PASTILLES VALDA
ANTISEPTIQUES
Efficacité remarquable contre la Toux, quelle que soit son origine

De Martino, A., & Co., entrepreneurs, av. de la Bourse, (Savoy Chambers).
De Martino bey, Ferdinand, avocat, directeur du Contentieux de la Daïra Khassa, administrateur-délégué de la Soc. belge-égypt. de l'Ezbékieh, de la Soc. de Biens-Fonds urbains & Ruraux, Ch. Emad el-Dine, imm. T. de la Soc. belge-égypt., TÉLÉPH. bur. 729, dom. r. du Télégraphe, TÉLÉPH. 1653.
De Martino, Chev. Giacomo, ministre plénipotentiaire, envoyé extraordinaire, agent diplomatique et consul gén. d'Italie, TÉLÉPH. 543.
De Martino, Jacopo bey, maître des cérémonies, Min. des Affaires Etrangères.
De Martino pacha (S.E.,) r. du Télégraphe.
Demetriou, M. H., prop. du bar Constantinople, boul. Abdel-Aziz, 32.
Démetriadès, N., fabr. de meubles, Ch. Mazloum pacha, 16.
Demetriou, D., chef de rayon, cordonnerie Parisienne, Ch. el-Bawaki.
Demetriou, P., fruitier, Ch. Nubar pacha, 1.
Démétrius, Themistocle, avocat, Ch. el-Madabegh, 33.
Demian Guergues, cigarettes, Ch. el-Koumi.
Demirdjian bey, H., nég.-com., av. Boulac, 6.
Demirdjian, Dr K. G., dentiste, Ch. Kamel, 3.
Demiris frères, épiciers, Ch. Emad el-Dine, 58, (Abdine).
De Monaco, D., ingénieur, entrepreneur, boul. Abdine, 32.
Demy, R., couturière, boul. Abdel-Aziz.
Denardo, A. & V., horlogers, Ch. el-Saha, 39.
Denardo, G., émargeur, Caisse de la Dette.
De Nardo, Joseph, chez Granato Mezzacapo.
Denaro, Antonio, agronome, Ch. Emad el-Dine, 67, (Abdine).
Denegri, di Gius., nég.-com., r. Neuve, 21, TÉLÉPH. 2633.
Dénériaz, Pierre, plâtres et matériaux de construction, nég.-com., Ch. Kasr el-Nil, 23.
De Nola, N., directeur de la maison Orenstein & Koppel, Arthur Koppel, Soc. Anon.
Dentamaro, E., de la maison F. Gusman & Dentamaro, av. de Boulac, TÉLÉPH. 1818.
Dentes, Morris V., de la maison Morris V. Dentes.
Dentes, Morris V., nég.-com., Ch. el-Istinaf, (Gameh el-Banat) B.P. 1296.
Dentes, Raff. V., de la maison Morris V. Dentes.
Dépaul, Rosa, couturière, Ch. Kantaret el-Dekka, 25.
Dependorf, Albert H., de la maison A. E. Funk succ., Jardin Rossetti, B.P. 300.
Depolla, Antoine A., comptable de The Oriental Carpet Manufacturers, Ltd.
Depolo, Michel, serv. Comptab., Comptoir National d'Escompte de Paris.
Deporto, R., & Co., installations électriques appareils d'éclairage, Ch. Falaki.
De Ré, Etienne, directeur de la Soc. des Travaux Publics du Caire, Héliopolis.
Dergarabedian, M., marchand-tailleur, Ch. Koubri Kasr-el-Nil, 39.
Dermarkarian, Dr Akbar, N., médecin, Ch. Emad el-Dine, 92, TÉLÉPH. 2651.
Dermarkarian, Vahan N., prop. de la pharmacie Ramsès, Ch. Cheikh Rihane, 18.
Dermidjian, Garabed, café, Haret Hamza (Mouski).
Dernawi, Hussein, coiffeur, boul. Mohamed Aly.
Deroin, G., & fils, horticulteurs-fleuristes, Ch. el-Madabegh, 29.
De Rosa, Mme C., sage-femme, Ch. el-Faggalah, 9.
Derry, Dr D. E., Turf Club.
Der Stepanian frères, chaussures, Ch. Abdel-Aziz, 19, Ch. Clot bey et Ch. el-Mezayen.
De Ruttkay, Guillaume, avocat.
Derveni, Vasili P., laiterie, Ch. Clot bey, 59.
Dervichian, Boghos, employé à The Wardan Estate Co., Ch. el-Madabegh.
Dervishian, M., cigarettes, Ch. Kasr el-Nil.
Dervishyan, Ohan A., nég.-com., nég. en farines, Bazar Mourour, TÉLÉPH. 664, B.P. 292.
De Sain, E., commis, serv. municipalités et commissions locales, Min. de l'Intérieur.

Almanacco Italiano
EN VENTE DANS TOUTES LES LIBRAIRIES

De Sain, W. & Milton C., nég.-com., représentants de la Fédération Anglaise et Continentale, Jardin Rosetti, imm. Brakalis, TÉLÉPH. 2435.

De Santis, Pasquale, entrepreneur, matériaux de construction, Ch. Boulac, 9; fabr. de carreaux en ciment, Ch. Sahel el-Ghelal.

Deschamps, Mme A., robes, Ch. Nubar pacha, 20, imm. Debbane.

De Sieno, Mme Louise, couturière, Ch. el-Cheihk Hamza, 11.

Desposito, J. B., prof. de musique, Collège des Frères

Dessales d'Epinoix, Adhémar, ingénieur, directeur de la Soc. Anon. des Tramways du Caire, dom. Héliopolis, TÉLÉPH. Z. 36.

Dessales d'Epinoix, Dr Mme Mathilde, médecin, Héliopolis, TÉLÉPH. Z. 36.

Dessberg, E. & M. nég.-com., export. d'œufs dédouanage.

Dessoa, Isaac, manufactures, Mouski.

Dessouki Gohari eff., (Cheikh), inspecteur des Kouttabs, Min. de l'Instr. Publ.

Dessouki Nosseir eff., Youzb., Artillerie, Armée égypt.

Dessylas, Constantin, entrepreneur, Ch. Cheikh Hamza, 29.

Dessylas, Georges S., entrepreneur, Ch. Cheikh Hamza. 29.

Destailleur, V. A., architecte, Ch Soliman pacha, 14.

Destito, E., cordonnier, Ch. Clot bey.

Destito, N., National Bank.

Dettorelli, Mme Elise, couturière, robes et manteaux, Ch. el-Bosta, 3.

Deutsch, Ignace, secrétaire de la Victoria de Berlin, Ch. el-Manakh, 4, TÉLÉPH. 1413, B.P. 1098.

Deutsche Levante Linie (Hambourg), Cie de navigation, A. Stross, agent, Haret Chichini (Mouski), TÉLÉPH. 1188.

Deutsche Orientbank, A.-G. Ch. el-Manakh, 23 TÉLÉPH. direct. 1695, succ, Midan Souk el-Kanto TÉLÉPH. 2305, B.P. 1215, (voir page 354).

Deutsche Ost-Africa Linie, Fix & David agents, Ch. Gameh el-Banat.

Deutschnationaler Handlungsgehilfen-Verband, Emile Grünenberger président, B.P. 490, (voir page 431).

Deutscher Lloyd, Cie. d'assur., transport, Otto Sterzing agent, pl. de l'Opéra, 5.

Deutscher Weinbauverein Sarona, produits des vins, cognacs, liqueurs, Ch. el-Madabegh, 35, TÉLÉPH. 2044.

Deuvletian, N., horloger, bijoutier, Ch. Mohamed Aly.

Deuvletoff, Agop & K. Youssef, agents de change, Midan Sayeda Zénab.

Devonshire, Robert L., avocat, étude Devonshire & Herschell.

Devonshire & Herschell, avocats, Ch. Soliman pacha, Gresham House, TÉLÉPH. 2193, B.P. 1030.

Deweidar, Dr Mohamed Aly eff., médecin sanitaire, Ch. el-Chanawani.

De Yager, Richard, expéd., trib. mixte.

Deyninger, J., ingén.-architecte, Calcutta Bldgs, dom. Ch. Kamel, Square Halim, B.P. 1298.

De Zuttere, C., de la Soc. pour le Commerce et l'Industrie en Egypte.

Dhabasougli, Chaban bey, rentier, Souk Selah (Hilmieh).

Diab, Joseph, attaché à la Kuppers Anglo-American Pharmacy.

Diab, Khalil, prop. de l'épicerie Orientale, boul. Clot-bey.

Diaco, Petro, prop. du bar Egyptien, Ch. Wagh el-Berka, 9.

Diacomidis, Alexandre, ingénieur du district, serv. de la voie aux Chemins de Fer, TÉLÉPH. dom. 2310.

Diacomidis, J., ingénieur, serv. central de la Voie, Chemins de Fer.

Diacomidis, N., ingénieur entrepreneur, Ch. Abdine, 5, TÉLÉPH. 2236.

Diacono, Robert O., directeur-gén. de la Hamburg & Anglo-American Nile Co., dom. Ghézireh, TÉLÉPH. 1933.

Diacoyannis, A. C., à la Banque d'Athènes, dom. Daher.

Diakaki, J., & J. Zamanou, fabricants des meubles, Ch. el-Saha, 5.

Diamandaras, Jean Giacomo, distillerie, Midan el-Manchia.

ALMANACCO ITALIANO
PETITE ENCYCLOPÉDIE DE LA VIE PRATIQUE
MÉDAILLE D'OR A L'EXPOSITION DE MILAN 1906
R. BEMPORAD & F°, Éditeurs
EDITION SPÉCIALE POUR L'EGYPTE

Diamandi, D., distillerie, boul. Mohamed Aly.
Diamandis, S. & S., prop. de l'épicerie du Progrès, Ch. Wabour el-Moyah, 23.
Diamant, A. St. John, architecte, Ch. el-Cherifein, 5, TÉLÉPH. 1747.
Diamant, S., prop. de l'horlogerie Montazah et bijoutier, boul. Clot-bey.
Diamantaris, N., employé à la Soc. Gén. des Sucreries et de la Raffinerie d'Eg.
Diamanti, M., & Co., cigarettes, Ch. Abdine, 32.
Diamantidis, S., boucherie, Midan Bab el-Louk.
Diamantis, Dr A. D., médecin, Ch. Wabour el-Miah, 7.
Diamantis, Stav. & S., banquiers, Ch. Soliman pacha.
Diamantopoulo, Georges, comptable, Nestor Gianaclis, Ltd, Choubrah.
Diano, Tobia, prop. direct. du Lyric Club.
Dianos, A. B, coiffeur, Haret el-Soufi, 1.
Dib, G., prof. école Italienne.
Dib, Nicolas, avocat, bureau Haret el-Achee (Abdine), dom. Obéci.
Dichi, Aaron, tailleur, Ch. el-Faggallah.
Dichy, Moise eff., commis comptab. du Min. de l'Intérieur au Min des Fin.
Dicken, C. V., inspecteur au Min. des Fin
Dickinson, H. E., assistant bureau de Reproduction des Cartes à l'Arpentage, Turf Club.
Dickman, Raphaël, ébéniste, Ch. Borsa, 8.
Didikas, Dr Oreste J., oculiste, Ch. Djellal pacha, 5 TÉLÉPH. 1845.
Diemer (librairie), Finck & Baylaender, prop., Ch. Kamel, B.P. 311, TÉLÉPH. 1582.
Dienesch, Alfred, avocat, (étude Jarry bey), Domaines de l'Etat, av. Boulac.
Dienst, G., & Co., ameublement d'art, Ch. Soliman pacha, imm. Gresham.
Dietterle, Richard, nég.-com., nég. en manufactures, agent d'assur., Ch. Gameh el-Banat, 38, B.P. 1197
Diettrich, P., photographe, Ch. Elfy bey, 7.
Di Floumini, Mlle B., prop. A la Concurrence, nouveautés, pl. Ataba el-Khadra.
Di Giammarino, Giosué, & Co., gelaterie, Haret Soufi.
Di Jeva, Domenico, marchand-tailleur, rd.-pt. Suarès.
Dilaveri, E. Ch., & Co., manufacturers & merchants, matériaux de construction, Ch. Maghrabi, 36, TÉLÉPH. 2102, B.P. 1184.
Dilberoglue, Platon, conseiller, Cour d'Appel ind., dom. Ch. el-Antikkhana el-Masria.
Dilletante (Il), revue italienne, Ch. Borsa, 9.
Dilley, W. J., prof. d'architecture et construction de Bâtiments, école Polytechnique, Turf Club.
Di Minin, Domenico, directeur de la maison G. G. Zaharija & Co., dom. Ch. Tewfik, 14.
Diminin, F., chambres meublées, Haret el-Madrastein (Ezbékieh).
Dimirzis, M. M., prop. de l'épicerie de Samos, boul. Clot-bey.
Dimitraki, Alfred, chef du bureau comptable Delta, Barrage, Min. des Trav. Publics.
Dimitraki, A. S., comptable de réserve, Irrigations de la Basse-Egypte, Min. des Trav. Publ.
Dimitri Assis eff., comptable de réserve, Irrig. Basse-Egypte, Min. Trav. Publ.
Dimitri Basile bey, Dr, médecin, Ch. Daher, 7.
Dimitri, Douri, café, cigarettes, r. Khaïrat.
Dimitri, Nicolas, prop. de la boulangerie Abbassieh, Ch. Abbassieh.
Dimitri Samaan eff., commis., imm. libres' Min. des Fin.
Dimitri Skandar bey, directeur du Personnel, Min. de l'Intérieur, Ch. Faggalah, 8.
Dimitri bey, Spiridion, ex-chief inspector of accounts of the State Railways, Ch. Cheikh Saïd, 39, (Saptieh).
Dimitri Tawadrous eff., commis de 1re classe, Imm. libres de l'Etat, Min. des Fin.
Dimitri, V., & A. Curti, cigarettes, Ch. Emad el-Dine, B.P. 1156.
Dimitriadis, N., cordonnier, Ch. Gameh el-Banat.
Dimitriadis, N.D., cuirs et peaux, fourtures pour cordonniers, Ch. Gameh el-Banat.

LA CLEF de cet ANNUAIRE c'est la TABLE des MATIÈRES qui est à LA FIN du volume

Dimitrino & Co., cigarettes, Ch. Kamel, TÉLÉPH. 1183, fabr. Ch. el-Madbouli, 13, TÉLÉPH. 48, B.P. 220.
Dimitriou, Démétrius A., de la maison Dimitriou, Spatharis & Co.
Demitriou, M. H., prop. du bar, restaurant Constantinople, Ch. Abdel-Aziz, 32.
Dimitriou, Spatharis & Co., prop. de la Cordonnerie de l'Opéra, pl. de l'Opéra, 8.
Dimitropoulo, Ch., & Co. prop. café et bar Ezbékieh, Midan Kantaret el-Dekka.
Dimitropoulo, Ch., & N. Nakhlé, prop. du café et bar des Champs-Elysées, Ch. Faggalah, 27 TÉLÉPH. 979.
Dimitroupoulo, Cristo, prop. de l'Imperial Bar, Ch. Kamel, 19.
Dimocosta & Co., agents d'affaires, Haret Zogheb, 3.
Dimopoulos, D., prop. de la confiserie, patisserie de la Poste, Ch. el-Zaptieh, 5.
Dimopoulos, Nicolas, directeur de la Victoria Soda Water Co.
Dingli, A., antiquaire, Ch. Zaki, 9.
Dingli, Albert, expédit., serv. magasins gaz, abonnements, renseignements, Cie du Gaz
Dinkler, Dr Oscar, prof. de pharmacologie, école de Médecine et de Pharmacie, inspecteur en chef des pharmacies à l'Hygiène Publique, dom. au Public Health Dept.
Dino, S., & fils, prop. de l'épicerie et bar la Fortune, Ch. Koubri Kasr el-Nil.
Dinos, Antoine, prop. de l'épicerie et bar Pyramides, Ch. Koubri Kasr el-Nil, 23.
Diokhantopoulos, C., vente d'alcool, Ch. el-Torguemane, 4.
Diokhantopoulos, E., prop. de la laiterie l'Espérance, Ch. el-Bosta.
Di Pompeo, E., rédacteur du Journal l'*Imparziale*, dom. Ch. Abbas, 77.
Dippman, A., prop. du bar et brasserie Tivoli, Ch. Elfi bey, 5, TÉLÉPH. 2747.
Diquéon, S. D., prop. café el-Falaki, Ch. Koubri Kasr el-Nil, 23.
Diradour, O., articles de photographie, pl. de l'Opéra, TÉLÉPH. 568.
Dirani, Elie, menuisier, Ch. Erian bey.
Dirlik J., prop. Nouvelle Pharmacie Française, Ch. Wagh el-Berka, TÉLÉPH. 93.
Disegni Sœurs, corsets, Hamzaoui,
Dishy, Albert, serv. caisse, Anglo Egyptian Bank.
Dispensaires (*voir à rubrique hôpitaux aux Professions*).
Distilled Mineral Aerated Water Co., late Ariston Co., Ch. el-Maghraby, 26, fabr. Ch. Attar, TÉLÉPH. 673, B.P. 576.
Dittel, Dr Léopold von, médecin, rd.-pt. Suarès, TÉLÉPH. 2037.
Divoli frères, cigarettes, Midan el-Khazendar
Diwani, el-Sayed Abdel-Fattah, dépôt de bois, Ch. Amir el-Gouyouche (Margouche), TÉLÉPH. 1248
Diwani, Khalil Ibrahim bey, bois de construction, Boulac, TÉLÉPH. 455, Nasrieh et Ch. el-Hussenieh, TÉLÉPH. 537.
Dixon, A., pension, Ch. Koubri Kasr-el-Nil, 9.
Dixon, J. R., inspecteur, serv. Assainissement, min. Trav. publ.
Djafer Fakhry bey, avocat, Ch. Mounirah, TÉLÉPH. dom. 1664.
Djamouri, Albert, magasinier, serv. de l'Exploitation aux Chemins de fer.
Djanikian, V., relieur, Ch. Deïr el-Banat.
Djebedjian frères, teintures pour cheveux, nég. en peaux et couleurs, Haret Chichini, B.P. 349, dom. Ghamrah.
Djeladjian, Antimos, constructeur mécanicien, Ch. Noubi.
Djelal pacha, S. A., (Daïra), Tewfikieh.
Djelaleddin, Arif bey, avocat, r. Abdine, 41.
Djemil, Hamdi bey, avocat, Haret el-Achee (Abdine).
Djemil pacha, S. A. le Prince (Daïra), Ch. el-Manakh, B.P. 35, TÉLÉPH. 572.
Djerahian, R., prop. du café et bar Osmanieh, Ch. Abdel-Aziz, 8
Djevdet bey, Dr Abdullah, oculiste, Mouski.
Dobbin, Dr Roy S., médecin, prof. d'obstétrique et de gynécologie, école de Médecine et de Pharmacie, gynécologue de l'hôpital de Kasr el-Eïni, Ch. Emad el-Dine imm. S., clinique boul. Abdel-Aziz, 4.
Dodd, F. M. L., assistant, Bureau des Calculs, serv. de l'Arpentage.

TUROG BREAD KIENZLE & SIMONDS
SHARIA MAGHRABI
TÉLÉPH. 24-19 B.P. 665

Doki, Aziz, nég.-com., nég. en manufactures, r. Neuve, 15.
Dolleschal, O., fondé de pouvoirs, Deutsche Orientbank, Agence du Mousky.
Dollinger, Laurent, nég.-com., Kasr el-Doubara.
Dolman, L H., membre du personnel de la National Bank.
Domaines de l'Etat (Adm. des), av. Boulac, TÉLÉPH. 514, (voir page 295).
Doumbre, Emile, secrétaire de la chambre de Commerce Intern, agent d'assur., Ch Kasr el-Nil, 23, B.P. 137.
Domenicos, Nicolas, sculpteur, Ch. Dessouki.
Domergue, Marius, agent de change, Ch. el-Maghraby, 24, TÉLÉPH. 1474, B.P. 1115.
Dominique Frère, inspecteur au Collège des Frères, Khoronfiche.
Dommar, Homsi, & Co., nég.-com., r. Neuve, 21.
Dommar, Sélim M., marchand-tailleur, Ch. Nubar pacha, 12 et Ch. Djellal.
Donadio, Giuseppe, horloger, Ch. Maghraby.
Donato, Eugene, entrepreneur, Ch. el-Maghraby, 7.
Done bey, Kaim. R. J., directeur des Trav., Armée égypt.
Dopffer, Jacques, publiciste, *Journal du Caire.*
Doropulo Frères, cigarettes, Ch. el-Manakh, 9, fabr. Ch. Doubreh, B.P. 1135.
Dorra, Dr J., médecin, Ch. el-Abbassieh, imm. Kazarouni, TÉLÉPH. 2437
Douane (Bureau de la), Saptieh, TÉLÉPH. 997, (voir page 307).
Doucas, C. D., prop. de la boucherie Nouvelle, Ch. Elfi bey.
Douek, L. Albert, à la National Bank.
Doughan, J., chef comptable, Insp. Gén. de Conversion des Bassins
Doukides, D. P., prop. de la boucherie Royale, Ch. Wabour el-Miah.
Doulcaridès, C., cigarettes, Ch. Kantaret el-Dekka, TÉLÉPH. 1824.
Dounic, H., employé à la Soc. Gén. des Sucreries et de la Raffinerie d'Egypte.
Doummar, D.M. & Fils, nég.-com., Ch. el- Khalig, TÉLÉPH. 832.
Dounis & Gazopoulos, prop. du bar la Fraternité, Ch el-Saha, 15.
Dourekas, Grégoire, prop. du café et bar Ramsès, Ch. Kantaret el-Dekka, 35.
Douvopoulo, Sotiri H., fabr. de liqueurs, boul. Mohamed Aly.
Douziech, Jules, secrétaire gén. des Domaines de l'Etat, maison Sabbagh,
Dovid, Mme, garde malade, Ch. Nubar pacha, 11.
Dowd, J. R., assistant, Inspection du Cadastre, serv. de l'Arpentage.
Dowson, E.M., directeur gén. du serv. de l'Arpentage, Guiza, TÉLÉPH. dom. 70.
Doyen, P., agent supérieur adjoint de la Cie. Univ. du Canal Marit. de Suez.
Dozsay, J., photographe, Pyramides de Guizeh.
Dracatos & Co., vins et liqueurs, Ch. Wagh el-Berka.
Dracopoulo, Alexandre, caissier à la Cordonnerie Parisienne.
Dracopoulos, B., & J., prop. A la Confiance, nouveautés, Ch. Boulac.
Dracopoulos, Constantin, sous-chef de bureau chez Peyer frères & Seeger.
Dracopoulo, J., chef de rayon à la Cordonnerie Parisienne.
Dracopoulo, M., chef de rayon à la Cordonnerie Parisienne, dom. Ch-Koubri Kasr el-Nil, 15.
Dracopoul s, P., commis-greffier, Agence diplomatique et Consulat Gén. de Grèce.
Dracopoulos, Dr S., médecin, Ch. Kantaret. el-Dekka, 13.
Drake bey, Kaim. W. H., aide adjudant gén., Armée égypt.
Drakidis, Nicolas, banquier, Ch. Boulac, 8, dom. Zeïtoun.
Drandachis, Nicolas D., prop. de la laiterie des Pyramides, Midan el-Faskieh.
Drapagnoti, Antonio, vins et liqueurs, Darb el-Barabra.
Drapanaski, Dr P. A., dentiste, Ch. Souk el-Khodar.
Drapper, Walter, surintendant des jardins, Delta Barrage, Min. des Trav. Publics.
Dray, H. T. R., assistant, Inspection du Cadastre, serv. de l'Arpentage.

M. Melachrino & Co's
FAMOUS CIGARETTES
Factories CAIRO-EGYPT & NEW-YORK

Drechsler, E., fondé de pouvoirs de l'Anglo-Egyptian Cigarette Co.
Dreher, Antoine, fabr. de bières, r. du Téléphone, B.P. 48, TÉLÉPH. 1214.
Dreux, René, ingénieur expert au trib. mixte, administ. gérant de l'Egyptian Produce, Dreux & Co. et inspecteur du sous-lotissement aux Domaines de l'Etat, Ch. el-Madabegh, 17, TÉLÉPH. 1842, B.P. 237.
Dreux & Co., *The Egyptian Produce*, Ch. Madabegh, 17, TÉLÉPH. 1842, B.P. 237, (voir page 384).
Drew, Bimb. C. M., M.B., Corps Médical, Armée égypt.
Drewitt, G.D., inspecteur, serv. Assainissement, Min. Trav. publ.
Dreyer, Ed. F., dom. Ch. el-Cheikh Hamza.
Dreyer, Dr Wilhelm, sous-directeur de l'Institut d'Hygiène à l'Hygiène Publique, dom. Zeitoun.
Drosso, Alexandre, rentier, Matarieh.
Drosso, Constantin, agent de change, Ch. el-Faggalah.
Drosso, Dimitri, rentier, Faggalah.
Drosso, Elie, Ch. el-Faggallah.
Drosso, Jean, commis-greffier, au trib. mixte.
Drossos & Company, *Comptoir de Représentations de Commerce*, nég.-com., boul. Abdel-Aziz, 29, B.P. 13, TÉLÉPH. 524.
Drouet, de la maison Pillafort & Drouet, Ch. el-Bawaki.
Drouet-Abadie, J., peintre-décorateur, Atfet Haddarah, 11.
Drummond, P., prof. d'arpentage, école d'Agriculture.
Dubané, Elias, avocat, Ch. el-Bawaki, 10, TÉLÉPH. 1533.
Dübendorfer, Dsse Mme Emma, médecin, Ch. Kamel, 5, TÉLÉPH. 2423.
Dubois Mme, prop. de la pension Wales, Ch. el-Manakh, 19, TÉLÉPH. 2024.
Dubois, J. R., rentier, r. Tewfik.
Dubreuil, A., ingénieur, Ch. Gameh Charkass, 6, B.P. 616.
Du Brucq, Joseph, carreaux en ciment, mosaïques, carrelages, usine à Boulac (Sahel), bureau Ch. Boulac, 19.
Dubuc, Charles, chef comptable de la Upper Egypt Hotels Co., Shepheards Hotel (pendant la saison à Louxor).
Ducommun, F., prop. Au Lilas Blanc, horticulteur-fleuriste, Ch. el-Manakh, 26, TÉLÉPH. 1292, dom. Ch. Clot-bey, 72.
Ducros, Jules, pharmacien, TÉLÉPH. 336, dom. Ch. Wabour el-Miah, 10.
Dudgeon, Dr Hebert W., sous-directeur de l'hospice des Aliénés, Abbassieh, dom. maison Vincent, Ch. Kasr el-Nil.
Duek, Elie, employé à la Soc. Anon. égypt. de Publicité, dom. Ch. Aboul-Ela.
Duffield, C.E., directeur général de la The Egyptian Markets Co. Ltd.
Duffield, William, inspecteur de l'Egyptian Markets Co. Ltd.
Duffus, Cap. F.F., Ch. Wabour el-Miah, 5.
Duke, R. H., ingénieur divisionnaire, serv. de la voie aux Chemins de Fer, TÉLÉPH. dom. 1414.
Dukich, Ghino, librairie, fourn. de bureau et cartes postales, Ch. Nubar pacha, 21.
Du Lac, Edouard, expédit., trib. mixte.
Dulbergher, Marc V., fondé de pouvoirs de la maison I. G. Ventura & Co.
Dulchè, Wuilleumnier, de la maison N. Chalikiopoulos & Co.
Dumény, Alfred, attaché à la banque Louis Causse & Co, Ch. el-Manakh.
Dumout, Camille, chef du mouvement à la Soc. des Tramways, B.P. 21, dom. Heliopolis, TÉLÉPH. Z. 48.
Dumreicher bey, Miralai A. Von, inspecteur du Nizam, Min. de l'Intérieur.
Dumreicher, Fr. de, avocat, Ch. el-Manakh, 5, TÉLÉPH. 1208, dom. Heliopolis villa No 11, TÉLÉPH. Z. 7.
Dumur, Charles, directeur de l'Electric Light & Power Supply Co.
Dunckel Anna (La Diaconesse), dirigeant le pensionnat de l'école Allemande.
Dunlop, Douglas, conseiller, Min. de l'Instruction Publique, Ch. el-Manakh, 6, TÉLÉPH. dom. 169.
Dupin, Dr L. M. Antonio, chirurgien-dentiste, Ch. el-Manakh, 23.
Dupont, E. H., de la maison E. H. Dupont & Co., dom. Ch. Dawawine, imm. Takla

Le QUINA-LAROCHE
est le meilleur TONIQUE et RECONSTITUANT
employé avec succès dans tous les cas de FAIBLESSE, EPUISEMENT, FIÈVRES, etc.

Dupont, E.H. & Co., nég.-com., affaires immobilières, pl. de l'Opéra, 45, B.P. 1421.
Dupont, Georges, inspecteur, 2me sect. des Télégraphes aux Chemins de fer.
Dupré, Maurice, architecte, Ch. Koubri Kasr el-Nil, 15.
Dupuis, C E., conseiller et sous-secrétaire d'Etat, Min. des Trav. Publics, dom. Zamallak, Guézireh.
Durand, Maurice, chef du portefeuille, Comptoir National d'Escompte de Paris.
Duret, Rev. P. Augustin, préfet apostolique du Delta, établ. des Missions Africaines, culte cathol. latin.
Dussap, Edgar, vice-consul, chargé de la Chancellerie, Consulat de France.
Dussonchet, O., horloger, Ch. Nubar pacha, 3.
Duvaletelli & Co., nég.-com., av. Boulac, 8, TÉLÉPH. 2499, dom. r. Nubar pacha.
Duverger, Dr J., médecin de l'hôpital français, Ch. el-Madabegh, 33, TÉLÉPH. 1832.
Dwek, Raphaël Gammal & Co., bazar, Ch. Clot-bey.
Dyke, Dr M., médecin accoucheur, Ch. Mousky.
Dysart, Miss C. M., institutrice, American Mission.

E

Eady, Jeffery W., nég.-com., Ch. Momtaz, 2.
Eastern Omnium Trust Ltd, Ch. el-Manakh, TÉLÉPH. 754, bourse 1483, B.P. 894 (voir page 355).
Eastern Petroleum Co. Ltd, Ch. Cheikh Aboul-Sebaa, 14, TÉLÉPH. 2042.
Eastern Telegraph Co. Ltd, Ch. el-Manakh, 16, TÉLÉPH. 35 (voir page 381, tarifs page 113 et suiv).
Ebano, A.B., de la maison Holz & Co.
Ebed Farag, chef du Contrôle aux Télégraphes.
Ebed, Dr Jean G., médecin-chirurgien, Ch. Azbak, 2.
Ebed, Nicolas G., avocat, Ch. Chawarby pacha, 2.
Ebeid Escarous, directeur de la Soc. Anon. du Parc de Matarieh.
Ebeïd Ghaleb eff., commis, contrôle de la comptab., Min. Trav. publ.
Ebenrecht, Joseph, directeur de l'Union Industrielle & Commerciale d'Egypte, dom. r. Fouad (Choubrah).
Ebéoglou, Stephani, employé au Crédit Lyonnais.
Ebrazi, Ibrahim Fathallah, denrées coloniales, Ch. Taht el-Rabeh.
Eckhardt, Victor, entrepreneur, Boulac, 13, (Sahel).
Ecoles *(voir à cette rubrique aux Professions)*.
Economic Life Insurance, Auguste Bismot agent, Hamzawi.
Economidès, P., café, prop., du bar et pâtisserie Ecole de Droit, Ch. Abdine, 4.
Economou, B., & A. Stéfanakis, denrées coloniales, Ch. Bein el-Sourein, 4, TÉLÉPH. 2401.
Eddé, A. J., de la maison Eddé & Mereb.
Eddé, Camille, avocat, chef du contentieux, Caisse Hypothécaire d'Egypte, Ch. Emad el-Dine, 4, TÉLÉPH. 1684, dom. Ch. Mounira.
Eddé, Rev. P. Gabriel, recteur du Collège de la Sainte-Famille, Faggalah.
Eddé, Joseph J., nég.-com., Haret el-Mach-Hadi, 4.
Eddé, Dr N., médecin, Ch. Chérifein, 1, TÉLÉPH. 482.
Eddé & Mereb, matériaux de constructions, Ch Kasr el-Nil, 23.
Edelstein, B., & Co., photographes, Mouski, TÉLÉPH. 1576.
Eden Palace Hotel, N. Papadopoulo prop., Ch. el-Guinénah, 10, TÉLÉPH. 341.
Edgeworth, Bimb. K E., serv. des Travaux, Armée égypt.
Edimbourg Life Assurance Co., Hewat Romeo & Co agents, Ch. Cheikh Aboul Sebaa, 23.
Edirlenian, A. & S., mercerie, Ch. Abdel-Aziz, 19.
Edirnélian, H. S., atelier de galvanoplastie et argenteur, Ch. el-Makassis.
Edleman, John A., directeur général de la Clayton Gaz Co.
Edreï, Israël, nég.-com., Hamzaoui.

J. OROWETZ Dépositaire et Agent exclusive des Bières "Spatenbräu" de Munich et "Erste Pilsner Aktienbrauerei" de Pilsen.
Dépôt: Rue du Téléphone-Caire. *Tél. N° 2075*

Edwards, Wm, directeur de The Shannon Ltd, Ch. el-Madabegh, 33.
Edwards, H. J., sous-contrôleur (inspection) compt. et contrôle, Chemins de fer.
Eeman, Albert, juge au trib. mixte, dom. "Les Marguerites", av. Ramsès, Héliopolis.
Eeman, George, secrétaire du Contentieux de la Daïra Khassa Khédiviale, dom. Villa Ponantine, av. Ramsès Héliopolis.
Effendi, Hassan bey, nég. en cuivre, Ch. el-Nahhassin.
Efflatoun, Ahmed, avocat, Ch. Azbak.
Efflatoun, Mohamed bey, secrétaire général aux Chemins de Fer.
Efstathiou, G. S., & Co., ciments, Ch. Abdel-Aziz 22, TÉLÉPH. 2734.
Efstratiadis, Constantin, épicier, Haret Erian bey.
Efstratiadis, Dionisio, épicier, Ch. el-Borg.
Egavian, Glevont, aide-écrivain, culte arménien-orthodoxe.
Egavian, K.K., & Co., tailleurs, Ch. el-Maghrabi, 3.
Egerton, C. H., Bimb., serv. des travaux, Armée égypt.
Eggert, Joseph, horticulteur-fleuriste, Ch. Kamel, TÉLÉPH. 334.
Egizio, Yanni, attaché à la maison Orenstein & Koppel, Arthur Koppel, Soc. Anon., dom. Ch. Clot-bey, Haret Kamel.
Eglises (*voir cultes page 329 et suiv. et à cette rubrique aux professions*).
Egypte (Journal L'), Idris bey Ragheb, Ch. Kénissah el-Guédida, TÉLÉPH. rédaction 1112, adm. 2078.
Egypte Contemporaine (revue), Soc. Khéd. d'Economie Politique, de Statistique et de Législation édit., Ch. Kasr el-Eini, ancien palais Khaïry, TÉLÉPH. 2797.
Egyptian Bonded Warehouses Co. Ltd, Saptieh, TÉLÉPH. 19, (voir page 382).
Egyptian Clearing & Forwarding Agency, Ch. Deir el-Banat, 7.
Egyptian Coal Syndicate, Ch. Kasr el-Nil, 19.
Egyptian Daily Post (journal anglais), Ch. el-Kassed, TÉLÉPH. 2180, B.P. 368.
Egyptian Delta Land & Investment Co. Ltd, Ch. Cheikh Aboul-Sebaa, 23, TÉLÉPH. 1811. B.P. 1070, (voir page 361).
Egyptian Delta Light Railways Ltd, Ch. Kasr el-Nil, 15, TÉLÉPH. 656, B.P. 659, (voir page 382).
Egyptian Directory (l'Annuaire Egyptien), publié par la Soc. Anon. égypt. de Publicité, Ch. Kasr el-Nil, 30, TÉLÉPH. 1975 B.P. 465.
Egyptian Dredging Co. Ltd, Ch. Wabour el-Miah, 35, TÉLÉPH. 221, (voir page 382).
Egyptian Economical Residences Co, Midan Soliman pacha, 6.
Egyptian Engineering Co. Ltd., Ch. Djelal pacha, TÉLÉPH. 2615.
Egyptian Enterprise & Development Co. Ltd, Ch. Kantaret el-Dekka, 9, TÉLÉPH. 355 et 356, (voir page 383).
Egyptian Estates Ltd (en liquidation), Ch. Kasr el-Nil, 25, TÉLÉPH. 1795, (voir page 361).
Egyptian Gazette (journal anglais), Ch. Soliman pacha, 35, TÉLÉPH. 878.
Egyptian General Commission Agency, nég.-com., Ch. Abdine, 45, B.P. 1421.
Egyptian Hotels Ltd, Shepheard's Hotel, (voir page 383).
Egyptian Improvements Corporation Ch. Zervudachi, 4, TÉLÉPH. 1448, (voir page 361).
Egyptian Lands & Agency Ltd, Ch. Kasr el-Nil, 19.
Egyptian Land & General Trust, Ltd, Ch. Zervudachi, 3, B.P. 240, TÉLÉPH. 1430, (voir page 361).
Egyptian Lignolite Co., Ch. el-Madabegh, 15, TÉLÉPH. 808, B.P. 937. (voir page 383).
Egyptian Markets Ltd, Ch. Abdel-Hakk el-Sombâti, imm. Fouad TÉLÉPH. 429, (voir page 384).
Egyptian Monitor, (journal), Mauro Schœffer éditeur, Ch. Faggallah, 8.
Egyptian Morning News, (journal anglais), Ch. el-Kenissa el-Guédidah, TÉLÉPH. 1112, adm. 2078.
Egyptian Private Detective Agency, Ch. el-Maghraby, 7.

L'Affichage frappe le regard s'impose à la vue
Devis sur demande: SOCIÉTÉ ANONYME EGYPTIENNE DE PUBLICITE
LE CAIRE: 30, rue Kasr-el-Nil — ALEXANDRIE: 1, rue Chérif Pacha

Egyptian Produce «Dreux & Co»., Ch. el-Madabegh, 15, TÉLÉPH. 1842, B.P. 237. (voir page 384).

Egyptian Publicity Co., (voir Soc. Anon. égypt. de Publicité, page 395). TÉLÉPH. 1975, B.P. 465.

Egyptian Rubber Co., G. Calanna & Co., fournitures pour automobiles, Ch. Cherifein, 5, usine Sahel, (Boulac), B.P. 1006.

Egyptian Salt & Soda Co. Ltd, Ch. el-Zabtia, TÉLÉPH. 452, (voir page 384).

Egyptian Sanitary Engineering Co., Ch. Maghrabi, 29, TÉLÉPH. 2321, B.P. 24, (voir page 385).

Egyptian State Railway Institute, Ghezireh Badran, TÉLÉPH. 2054, (voir page 405).

Egyptian Sudan Exploration Co. Ltd, bureau à la National Bank of Egypt. (voir page 585).

Egyptian Swiss Iron Works (Soc. Anon.), bureau technique et usine, Abbassieh, TÉLÉPH. 628, B.P. 1387.

Egyptian & Syrian Land Co. Ltd, Ch. Abdel-Hakk el-Sombati, imm. Fouad (voir page 362).

Egyptian Vacuum Cleaner Co., Worms & Co agents, Ch. Kasr el-Nil, 23, TÉLÉPH. 1495.

Egyptien (Grand Café), Th. Tsivily prop., Midan el-Faskieh.

Egyptien (Théâtre), A. Farah prop., Ch.-Abdel Aziz, 31.

Egyptische Korrespondenz, Karl Müller éditeur, Ch. el-Cotta, 5, B.P. 186.

Ehrlich, Mme, pension, Ch. el-Haouïati.

Ehrlich Mlle A., directrice, hôpital de Choubrah.

Ehrlich, B., & Co., nég.-com., nég. en farines, r. Azbak, 4, B.P. 443, TÉLÉPH. 1609.

Ehrlich, Boris, de la maison B. Ehrlich & Co., directeur de l'Austro-Orientalische Handels, A.-G., dom. Ch. el-Madabegh, 44.

Ehrlich, Elie, fondé de pouvoirs de la maison Geo. E. Mollén.

Ehrandjian, A., prop. de l'épicerie Constantinople, Midan Bab el-Louk.

Ehsan Hakki eff., pharmacien de S. A. le Khédive.

Eïd, Albert, de la maison Philippart Eïd & Deffense, dom. Ch. Chérifein.

Eïd, Dr Alfred, médecin, vice-consul de Belgique, directeur général administrateur de la Caisse Hypothécaire, administrateur-délégué de la Cie Immob. d'Egypte, Ch. Kasr el-Nil, 13, TÉLÉPH. 2261.

Eïd Dayan eff., commis, Immeubles libres, Min. des Fin.

Eïd, Georges A., consul de Belgique, vice-consul et gérant le consulat du Brésil, administrateur directeur général de la Soc. anon. Agricole et Industrielle, dom. Ch. Chérifein, 2.

Eïd, Joseph, attaché à la Soc. Anon. Agricole et Industrielle.

Eïd, Mikhaïl, nouveautés et tapis, Ch. el-Aschrafieh.

Eïd, Néguib F., agriculteur-rentier, dom. Ch. Zaky, 2, TÉLÉPH. 1002.

Eïd, Rachid Karam, prop. de la cordonnerie Universelle, Ch. Clot-bey, 76

Eid & D'Amelia, Exploitation Horticole d'Egypte, nég.-com., Ch. Cherifein.

Eïs Abdel-Latif, tapissier, Ch. el-Zaher, 71.

Ekisler, G., chef du secrétariat, Cie du Canal de Suez, Ch. Nubar pacha.

Ekisler, H., entrepreneur, Ch. Abou el-Sebaa, 11.

Eknayan, Arménag, prop. du Grand café Chicha, Ch. Kamel, 1, et bijoutier, Khan-Khalil.

Elabd, J., cigarettes, Ch. el-Faggallah.

Electric Light & Power Supply Co., derrière Shepheards Hotel, 5, TÉLÉPH. 1514, (voir page 385).

Elgood, Mrs, médecin des écoles des filles, Min. de l'Instruction publique.

Eliakim, Israël, joaillier, Khan-Khalil.

Elias, A., & Co., cordonniers, Ch. Wabour el-Miah.

Elias Abdou, prop. du Capital Bar, Ch. el-Faggalah.

Elias, Alex., inspecteur, Crédit Foncier.

Elias Anastasi, attaché à l'Egyptian Markets Ltd, dom. Ch. Chalabi.

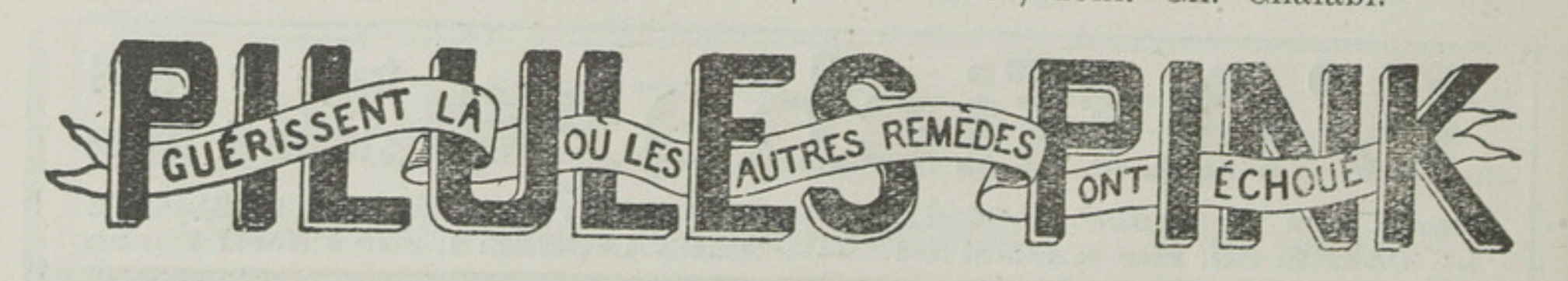

Elias Awad bey, avocat, secrétaire culte copte-orthodoxe, Haret el-Chawarby.
Elias, Edward bey, inspecteur, Min. de l'Intérieur.
Elias Farah, cordonnier, Ch. el-Faggalah.
Elias Goubran el- Ekme, tailleur, Ch. Nubar pacha, 7.
Elias, H., attaché, Eastern Telegraph.
Elias Habib, nég.-com., entrepreneur, r. du Téléphone.
Elias, N., comptable, chez G. Stagni & figli.
Elias Nachou eff., chef archiviste, bureau européen, serv. Admin., Min. des Trav. Publics.
Elias Negim eff., m. a., Corps Médical, Armée égypt.
Elias Raphaël eff., commis au Contentieux, Min. des Fin.
Elias Sobhi eff., commis, vérifications et écritures, Trésorerie, Min. des Fin.
Elias Tewfik, prop. de la pharmacie Hypocrate, boul. Mohamed Aly, 150.
Elias Yacoub, bijoutier, Sagha.
Elias Yousef eff., commis, serv. Pension, Min. des Fin.
Elie & Raphaël M. Levi, banquiers, Ch. el-Maghrabi, 7.
Eliopoulos, Mlle, modiste, Ch. el-Zaher.
Eliotto, J., chef comptable de The Telephone Co. of Egypt, dom. Zeitoun.
Eliseo, Mme, modes, robes et manteaux, lingerie, Ch. Taher, 3.
Elissa, W., avocat, Ch. Kasr el-Nil, 19, TÉLÉPH. 1542, B.P. 840.
Elladicos, Dr Alexandre, médecin, Ch. Abdel-Aziz, 27.
Ellinski, David, eaux gazeuses, Boulac.
Elliot, G., directeur, école secondaire Tewfikieh.
Ellul, A., peintre, Ch. Abdine, 10, B.P. 939.
Eloui, Dr Mohamed pacha, oculiste, clin. Ch. Emad el-Dine, 21, dom. Ch. Zervudachi, 2.
Emari, Ahmed, couleurs et vernis, ferronnerie-quincaillerie, Ch. Mohamed Aly.
Emin Fahmi bey, Dr, médecin en chef de l'hôpital de Kalaoun aux Wakfs, prop. de la pharmacie Ophtalmologique, Ch. Mohamed Aly, 104, TÉLÉPH. 2428.
Emin Helmi & Moustafa Soubhi, ingénieurs, entrepreneurs, experts, Ch. Cheikh Abdallah.
Eminente, Fabio, nég.-com., Ch. Gheit el-Noubi.
Eminente, Gino, fondé de pouvoirs de la maison Fabio Eminente, Ch. Gheit el-Noubi.
Emmanuel, Bension & Co., encadrements, Ch. Fakhri pacha.
Emmanuel, Ch., prop. de l'imprimerie Internationale, Haret el-Awayed.
Emmanuel, Jean, directeur-admin. du journal *La Bourse Egyptienne*, dom. Ch. el-Haouïati.
Emmanuel, Dr N., médecin, Ch. Chérif, 2.
Emmanuel, N., de la maison N. Emmanuel & Co., dom. Ch. Wabour el-Miah, 5.
Emmanuel, N., & Co., nég.-com., agents d'assur., Savoy Chambers, B.P. 610.
Emmanuel, Nicolas A., prop. de l'épicerie et bar la Belle Grèce, Ch. Wabour el-Miah, 44.
Enan Frères & Co., Soc. Industrielle de Hélouan, matér. de construction, chaux, etc.
Enan, Victor, sous-directeur de la maison L. Heller.
Engel bey, prof. Dr F., chef de la Statistique Médicale à l'Hygiène Publique, Ch. el-Madabegh, 35.
Engelhardt, Léopold, G.m.b.H. (Limited) cigarettes, Choubrah, TÉLÉPH. 1004, Ch. Wagh el-Berka, pl. de l'Opéra, TÉLÉPH. 1506.
English Dispensary, Stephenson & Co prop., Ch. el-Manakh, 15, TÉLÉPH. 82 et Ch. Abbassieh, TÉLÉPH. 302.
English, G. W., sous-inspecteur des magasins gén. aux Chemins de Fer.
English Pharmacy, G. Haggi Basilio prop., Ch. el-Maghrabi, 16.
English Pharmacy, J. Sinclair prop., Ch. Kamel, TÉLÉPH. 1650.
English Woolen Manufacturing Co., Farhi Frères & Co., Jardin Rossetti, 9.
English Woolen & Warehouses Co., draperies, Ch. el-Maghraby, 6.
Engolz Frères, horlogerie, bijouterie, r. Margosches (Khan Khalil).

IODOKINOL Dépuratif, Stomachique, et régénateur de forces.
En vente dans toutes les drogueries et grandes pharmacies.

Enissa Hanem, S.A. la Princesse (Daïra), Ch. el-Manakh, TÉLÉPH. 2206.
Enke, F., chef du portefeuille, Deutsche Orientbank.
Ennes, L. C., directeur des Trav., Inspectorat du Centre, Delta, Min. des Travaux. publ.
Enser, A., architecte, Bureau d'Architecture, Villes et Bâtiments, Min. Trav. Publ.
Ensor bey, Kaim. H. M. B., D. S. O., Corps Médical, Armée égypt.
Epargne Immobilière, Ltd, Ch. Boulac, 9.
Ephraïm, Mme J., sage-femme et masseuse, Ch. Abdine, 39, TÉLÉPH. 630.
Epstein, David, nég.-com., horloger, bijoutier, optique, Ch. Emad el-Dine, 92, (Abdine), B.P. 123.
Equitable de France, Cie d'assur. (incendie, accidents, mortalité du bétail et autres risques), Alfonso D'Arienzo directeur, Ch. Soliman pacha, 40.
Equitable Fire & Accident Office Ltd, Cie d'assur., B. Nathan & Co agents, Ch. Bibars, (Hamzaoui), TÉLÉPH. 914.
Erba, M., dom. Ch. Emad el-Dine, imm. Fleurent.
Erganian, S., achat et vente de pianos, boul. Abdel-Aziz, 22.
Ergas, Jacques, cordonnier, Darb Barabra.
Erian Tadros, bijoutier, Sagha.
Ermia Doss eff., m. a., Corps médical, Armée égypt.
Erikssen, Mme, oculiste, av. Boulac, 9, TÉLÉPH. 1868.
Erikssen, Dr Justin, oculiste, av. Boulac, 9, TÉLÉPH. 1868.
Ernie, L. Désiré, vérificateur, Caisse de la Dette, dom. Ch. Faggalah, 11.
Errera, Isaac, chef de bureau chez Cohen & Botton.
Errera & Co., banquiers, agents d'assur., Ch. Madabegh, 33, TÉLÉPH. 2355, B.P. 1300.
Erspan, Sœur Maria, supérieure de l'hôpital Austro-Hongrois.
Escalou, Charles, expédit., serv. technique électricité, Cie du Gaz.
Eschenbach, A., avocat, Ch. Maghraby, 29, TÉLÉPH. 1970.
Escher, H., nég.-importateur de jambons et autres salaisons, Ch. Gameh Charkass, 3, TÉLÉPH. 1499, dom. Zeitoun, TÉLÉPH. 78.
Eschinagi, Gabriel Habib, encaisseur à l'Anglo-Egyptian Bank.
Eschler, David, prop. écuries du Shepheard's Hotel, TÉLÉPH. 12 et 146.
Esculape, pharmacie Nouvelle, Spiro Zottos prop., Ch. Mouski, TÉLÉPH. 927.
Eskenazi frères, importateurs et exportateurs de produits coloniaux, Ch. Sabaa Kaat el-Baharia, 9, (Mouski).
Eskénazi, Jacques, dom. Ch. Cheikh Aboul-Sebaa, 14.
Esnault, L., directeur du Collège Français, Ch. Zaher.
Esnault, Raoul, comptable, Cie du Gaz.
Espitalier, A., commis, bureau des actes notariés, Crédit Foncier, r. Elwa el-Sawaffa, 15.
Esquier, Joseph, commis-greffier, trib. mixte.
Essayed Chehata, nég. cuivres, Wakalet el-Gawarhergiyeh, Sagha, TÉLÉPH. 2178.
Essayed Khalil eff., prof. de mathématiques à l'école d'Agriculture.
Essayed Mahmoud el-Falaki, directeur prop. de la revue Tawaleh el-Moulouk, à côté de la mosquée d'Al-Azhar.
Essayed Rabih, ferblantier, Ch. el-Torbah.
Essayed Zeïn eff., commis, Arsenal, Min. Trav. publ.
Essex & Suffolk Equitable Insurance Society Ltd, H. Pollak & Co agents, Ch Sahel Ghellal, TÉLÉPH. 163.
Etherington-Smith, E. B., sous-directeur gén. de la compt., Min. des Fin., Ch. Bank el-Watani, 2.
Etienne, E., ingénieur, bureau technique, serv. municipalités et commissions locales, Min. de l'Intérieur.
Etmekdjian, Agob, photographe, Ch. Abdine, 23.
Ettore, O. d', tapissier, Ch. Koubri Kasr el-Nil.
Eugenidès, A. D., à la Banque d'Athènes.
Européenne (pharmacie), Michel Vantchi prop., Ch. Abdel-Aziz, 33, TÉLÉPH. 1312.

ANIODOL LE PLUS PUISSANT ANTISEPTIQUE
ni caustique, ni toxique, ne tachant pas.
POUR TOUS USAGES : SOINS DES YEUX. HYGIÈNE DE LA FEMME, ETC.

Eustathiades, Eustache, prof. de l'école de Nuit et «Astiki» de la Comm. Hellène, dom. Ch. el-Falaki, 24.
Eustratiades, Denis, prop. de l'épicerie Concorde, Ch. Fagallah, 31.
Evangélides, C., prop. de la librairie papeterie Hermès, Ch. el-Manakh, 25.
Evangelou, E., de la maison Iconomou Frères & E. Evangelou.
Evlian, Dr G., dentiste, Ch. el-Koubri.
Evmorfiadis, Polivios, prof. de danse, Ch. el-Manakh, 17.
Ewès Abdel-Wahab eff., commis comptable, serv. mécanique, Min. Trav. publ.
Excelsior Hotels (Soc. Anon.), Ch. Wabour el-Miah, 35, TÉLÉPH. 2812, (voir page 385).
Exomeriti, S., coiffeur, salon Au Printemps, Ch. Kasr el-Nil, 54.
Expanded Metal Systems of Renforced Concrete, Ch. el-Cadi Fadel (Gameh Charkass).
Express Insurance Co. Ltd, A. J. Ohanian agent, r. du Télégraphe.
Express Nile Steamers Co., Ch. el-Manakh, 14, B.P. 1162, TÉLÉPH. 1868.
Eynaud, E. L., c/o Ed. Hadgès & Co.
Eynaud, E., à l'Eastern Telegraph Co. Ltd.
Eynaud, O. L., nég.-com., Ch. Koubri Kasr el-Nil, 15.
Eynaud, Sidney, c/o Hadgès & S. Eynaud.
Eynaud, U., Ch. Koubri Kasr el-Nil, 13.
Eynaud & Co., agence technique, Ch. Koubri Kasr el-Nil, 15.
Ezabi, Saddik eff., 1er commis, Bibliothèque Khédiviale.
Ezah, M. T., tabacs, r. Neuve.
Ezbékieh (Théatre), Jardin de l'Ezbékieh.
Ezra, M., menuisier-ébéniste et fabr. de meubles, Ch. Souk el-Tewfikieh.
Ezra, Mourad Setton & Co., nég. en manufactures, Hoche-Issa.
Ezri, Issac, de la maison Suarès, Richès & Co.
Ezri, Jacques, de la maison Jacques Ezri & Co., dom. Ch. Koubri Kasr el-Nil, 9.
Ezri, Jacques, & Co., nég.-com., Hamzaoui.
Ezri, M., traducteur et comptable chez Worms & Co.
Ezzat, S.E. Abdel-Aziz pacha.
Ezzat, Aly & Kamel, épiciers, Ch. Bein el-Sourein, 11.

F

Fabre, Georges, secrétaire, serv. technique électricité, Cie. du Gaz.
Faddoul, Elias J., cordonnier, Ch. el-Mezayen (Mouski).
Fadel, Dr Joseph, médecin, prop. de la Pharmacie la Turquie, Midan Sayeda-Zénab, TÉLÉPH. 1831.
Fadlallah, Dr, médecin-chirurgien, Ch. el-Kharratine.
Fadlallah Atallah eff., sous-chef de bureau, serv. vérification des provinces et gouvernorats, Min. des Fin.
Fadl-Mawla Gomaa eff., m.t., serv. Transports, Min. de la Guerre.
Fafalios, P., de la maison M. J. Cossenas & P. Fafalios.
Fagliaropoulos, C. M., prop. de l'épicerie la Petite Parisienne, Ch. el-Faggalah.
Fago, V., bibliothécaire de l'Université Egyptienne.
Fahd, Tannous, tarbouchier, Mouski.
Fahim Farag eff., commis, vérification des adm., Min. des Fin.
Fahim Goubran eff., commis, Comptab. Centrale, Min. des Fin.
Fahim Habachi eff., commis, vérification des Provinces et Gouvernorats, Min. des Fin.
Fahim Meleka eff., commis, Imm. libres, Min. des Fin.
Fahim Salib eff., interprète, trib. mixte.
Fahmi Arif eff., commis, vérification provinces et gouvernorats, Min. Fin.
Fahmi, H., nouveautés, merceries, étoffes et tissus, bonneterie, Midan Sayeda Zénab, TÉLÉPH. 1409.
Fahmi Hanna Wissa, banquier, Ch. el-Maghraby, 20, TÉLÉPH. 2993, B.P. 1429.
Fahmi Iscandar, Dr, médecin, Ch. Clot bey.
Fahmi, Jean, courtier, Ch. Boulac, 9.
Fahmi Ragheb, serv. économat, Anglo-Egyptian Bank.

COGNAC J. & F. MARTELL
MAISON FONDÉE EN 1715

Fail, Bimb. F., serv. vétérinaire, Armée égypt.
Fakahani, Sayed Hassan, manufactures, r. Neuve.
Fakhry, Hussein pacha, K.C.M.G., Kasr el-Doubara, TÉLÉPH. 1658.
Falah (journal El), Sélim Hamawi pacha, Ch. Abbas.
Falaki, Moustapha Mohamed, avocat, Darb el-Gamamiz.
Falanga, S., entrepreneur, marbrier, Ch. el-Saha, 5.
Falesich & fils, prop. de l'épicerie et bar Commerce Slave, Ch. Salama.
Falk, M., brasserie, Ch. el-Mahdi, 4.
Falkenhausen, Baron de, consul d'Allemagne, Ghezireh Land, TÉLÉPH. 188.
Fallaris, P., & E. Cossonakis, nég. en farines, Ch. Dessouki.
Faltis, Wladimir F., dom. Ch. Elias Soussa, 5, B.P. 1101.
Fanous Abdel-Chehid eff., commis, serv. du personnel, Min. de l'Intérieur.
Fantasia, S., débit de vins, Haret Chalabi.
Faouzi, Dr Mohamed, oculiste, boul. Abdine, 16.
Farag Abdallah, bijoutier, Sagha, TÉLÉPH. 437.
Farag, Alfred, avocat, Ch. Kasr el-Nil, 14.
Farag Bassili eff., commis, Contributions Directes, Min. des Fin.
Farag Chalabi, bijoutier, Sagha.
Farag eff. (Cheikh), Youzb., serv. des Approvisionnements, Armée égypt.
Farag Erian (Hag), bijoutier, Sagha.
Farag Ibrahim, bijoutier, Sagha.
Farag Mabrouk eff., m. a., serv. transports, Min. de la Guerre.
Farag Mansour, avocat, Ch. Faggalah, 17.
Farag Mikhaïl eff., commis, comptab. centrale, Min. des Fin.
Farag Mohamed, blanchisseur, Ch. el-Zaher, 61.
Farag Moussa, coiffeur, Ch. Clot-bey.
Farag Nessim, avocat, Ch. Abdel-Aziz, 4.
Farag Salib, manufactures, r. Neuve.
Farag Sidky eff., Bimb., serv. de Recrutement, Armée égypt.
Farag Youssef eff., m.a., directeur de la fanfare de la Cavalerie, Armée égypt.
Faragallah Bichara eff., commis, serv. paiements pensions, Min. des Fin.
Farage, Emile, agent d'affaires, Ch. Soliman pacha, 15.
Faraggi, O., & Co., fabr. cigarettes, Ch. Gameh el-Banat.
Farah, serv. Renseignements, Comptoir National d'Escompte de Paris.
Farah, Alexandre, prop. du Théâtre Egyptien, Ch. Abdel-Aziz, 31.
Farah, Antoine Spiro, avocat, Ch. el-Madabegh, 35, dom. boul. Abbas.
Farah, Choucri J., chef comptable de la Soc. anon. Agricole & Indust. d'Egypte.
Farah, Georges, avocat, B.P. 828.
Farah, Mikhaïl, nég. en cheveux, r. Neuve.
Farahat, Ibrahim, pharmacien, boul. Mohamed Aly, 61.
Farahian, Aghop bey, rentier, Zeitoun.
Farahian, Grégoire, chef comptable des Télégraphes aux chemins de fer.
Fardulli, A., commis au bureau d'architecture, Min. des Trav. Publics.
Farès, Antoun eff., sous-chef de bureau, serv. vérification et écritures, Trésorerie Centrale, Min. des Fin.
Farès, Noaman bey. sous-directeur, Imm. libres de l'Etat, Min. des Fin.
Farès, Sélim, de la maison Nicolas Medawar & Co.
Faresso, Jaques A., dentiste attaché à la clinique Ciardo Ciardi, Haret Chawarbi, 2.
Farghali, Mohamed eff., chef du bureau arabe, Min. des Affaires Etrangères.
Farh Abou Bakr, blanchisseur, Ch. Chérifein, 7.
Farhi, Albert, serv. portefeuille, Anglo-Egyptian Bank.
Farhi, Elie, à la National Bank.
Farhi Frères & Co., nég.-com. et nég. en étoffes et tissus, Jardin Rosetti, 9.
Farhi, Gabriel S., attaché à la maison J. M. Cattaui figli & Co.
Farhi, Dr Hélal, médecin du district de Boulac aux Chemins de Fer, Midan el-Daher, TÉLÉPH. 2416.
Farid Abdallah bey, Dr, médecin oculiste à l'hôpital des Diaconesses, Ch. el-Kawala, 3 (Abdine), TÉLÉPH. 1007.

"Elephant Brand" B.L. & C°
CARTON BITUMÉ POUR FONDATIONS, COUVERTURE DE TOITURES, TERRASSES, etc.
Agents dépositaires pour l'Egypte: W. BARANY, M. LAZAME & C°
LE CAIRE et ALEXANDRIE

Farid Abdel-Malak eff., commis, Contributions Directes, Min. des Fin.
Farid Guirguis Henein, banquier, r. Ayrout bey, 6, Koussouret el-Chawam, Choubrah.
Farid Helmi eff., ingénieur de 4me classe, Insp. de Centre, Delta, Min. des Trav. publ.
Farid Mahfouz eff., commis de 1re classe, Contrôle de la Comptab. Min. des Trav. Publics.
Farid Massoud Chehab eff., Youzb., Corps Médical, Armée égypt.
Farid Samaan eff., moawen, Poste Dawawine.
Farid & Naghib Saad, articles pour cordonniers, selliers, Ch. Gameh el-Banat.
Farnall, Harry, commissaire délégué de Grande-Bretagne, Caisse de la Dette, Ch. Cheikh Barakate, 16.
Farra, A., émargeur, Caisse de la Dette.
Farra, Dr A. Kh., médecin-chirurgien, Ch. el-Bawaki, 11, TÉLÉPH. 695.
Farra, R. K., attaché à la New Tewfikieh Dispensary, Ch. Soliman pacha.
Farrag Abdel-Dayem, cigarettes, Ch. Hassan el-Akhar.
Farraïh & Massad, mercerie, bonneterie, chaussures, boul. Clot-bey.
Farugia, Joseph, fabr. de voitures, r. Abou el-Ela.
Farugia, Pietro, & Co., fabr. de voitures, Ch. el-Borsa, 4.
Farwagi, Camille, chancelier du Consulat de Norvège, dom. Ch. el-Cadi Fadel, (Gameh Charkass).
Farwagi, Gabriel, 1er interprète et pro-consul de Grande-Bretagne, Ch. Chawarby pacha, 2.
Farwagi, T., commis, bureau de réalisations, Crédit Foncier dom. Birket el-Rathle.
Fasani & Grivas, photographes, Mouski, 32, succ. aux Pyramides.
Fassone, Nicolas, & fils, nég. en perles, Ch. Bein el-Sourein.
Fassott, Adam, B.P. 490.
Fathalla Fathy eff., ingénieur-adjoint, Delta Barrage, Min. Trav. Publ.
Fathalla Tamba eff., commis, Contribution Directes, Min. des Fin.
Fathallah (Cheikh), drogues, Ch. Bab el-Charieh.
Fathy, Mohamed Moughib, avocat, Ch. el-Manakh, 28.
Fatica, Ange, avocat, Ch. el-Saha, 2, TÉLÉPH. 104.
Fatma Dawlad Hanem, S.A. la Princesse, (Daïra), TÉLÉPH. 758.
Fatma Hanem, S.A. la Princesse (Daïra), Palais Boulac Dacrour, 1, TÉLÉPH. 357.
Fatma, Hourie Hanem, sage-femme, Atfet Abou el-Seba, (Koubri Kasr el-Nil), 33.
Fattal, Joseph, archiviste, serv. de la Ville, Min. des Trav. Publics.
Fattalini, Gius. R., prop. du Cairo Bodega, Ch. Wagh el-Berka, TÉLÉPH. 1922, dom. Ch. Wagh el-Berka, 40.
Fattouh Chehata, drogues, Wakalet Abou Zeïd (Hamzaoui).
Fattucci, Albert, agent de la maison Allen, Alderson & Co. Ltd, TÉLÉPH. 165, B.P. 478, dom. Ch. Djellal, 4.
Fattucci, Figli & Co., entrepreneurs, installations sanitaires et hydrauliques, Ch. Kantaret el-Dekka, 14, TÉLÉPH. 988, B.P. 478.
Fattucci, Raffael, de la maison Fattucci Figli & Co., directeur de la Rapid Artesian Boring Co., TÉLÉPH. 988, B.P. 478, dom. Ch. Djellal, 4.
Faure, Mme Yvonne, pension, Ch. Koubri Kasr el-Nil, 7.
Fava, Paul, dom. Savoy Chambers.
Favel, Mme S., manicure, Ch. Abdel-Moneim, 8.
Favenc, Bernard, avocat, Ch. Kasr el-Nil, 50, TÉLÉPH. 1371.
Favre, Paul, prop de la Cordonnerie Française, Ch. el-Gawhary et Ch. Kamel, B.P. 836.
Fawzi Gorgui eff., substitut au Parquet du Trib. ind. de 1re inst.
Fayek Bakloum eff., ingénieur-adjoint, Delta Barrage, Min. des Trav. publ.
Fayek Guergues eff., ingénieur, dom. Fagallah.
Fayez, Mohamed pacha, dom. Ch. el-Cheikh Rihane.

CHOCOLAT MENIER
VENTE PAR JOUR 60,000 KILOS

Fayoum Light Railways Co., av. de la Bourse (Savoy Chambers), TÉLÉPH. 553. B.P. 72, (voir page 386).
Fazzi, Romulado, marchand-tailleur, ruelle Abou Koutah, 12, (Abdine).
Feccio, Heracli P., tailleur, Haret Chalabi (Ezbékieh).
Feccos, Kharalambos P., & Co., prop. de la boulangerie de Constantinople, Ch. el-Koubri Kasr el-Nil, TÉLÉPH. 1310.
Feccos, Charalambo P., prop. de la boulangerie Coloniale, Ch. Gheit el-Noubi.
Fédération Internationale de la Libre Pensée, B.P. 550, (voir page 405).
Federazione Internazionale fra operai ed impiegati, Kochet el-Attarine, 2, (Bazar copte) (voir page 406).
Federigo, V., coiffeur, Ch. el-Madabegh, 20.
Fehdé, Gad, huissier près le trib. mixte.
Fedi, Oreste, menuisier ébéniste, Ch. el-Borsa.
Fedrigo, Antoine, chef du mouvement à la Poste locale.
Fedrigo, Ercole, entrepreneur, Ch. Soliman pacha, 1, dom. Villa Olga, Choubrah, TÉLÉPH. 277.
Fehd, Rev. Père Simon, curé, église paroissale maronite St.-Georges.
Fehim Lutfy el-Gowedy, secrétaire spécial, serv. de l'Arpentage, Guiza.
Fehmi, Dr Iscandar, médecin, Ch. Clot-bey, 72.
Fehmy Zaïm Zadé H. bey, 1er secrétaire du Haut Commissariat Imp. Ottoman.
Feldmann, A., prop. du bar 5 O'clock Parlor, bar, Ch. el-Guinenah.
Feldmann, B., coiffeur, salon Zion, Darb el-Barabra.
Feldmann, Mme R., couturière, Ch. Soliman pacha, 44.
Feldmann, Samuel, c/o Stern Frères, G.m.b.H.
Feldstein, Marco, & Co., prop. de Hermann's Bierhalle, Ch. el-Chawazlia (Mousky).
Feldstein, W., secrétaire de la Soc. Philharmonique *Herzl*.
Felice, Paul, ingénieur, Ch. el-Saha.
Felix, Antoine, & Co., nég.-com., Ch. Aboul-Ela, 41.
Fell, Capt. M. H. G., dom. Wabour el-Miah, 4.
Fellonico, Fratelli, nég.-com., Jard. Rosetti.
Fendi el-Saghir eff., m.a., Corps Médical, Armée égypt.
Fendian, Antranig, graveur et zincographe, Ch. Momtaz (Mohamed Aly).
Fendian, A. A., ingénieur-mécanicien, machines agricoles et industrielles, Ch. Saptieh.
Fenerlis, A., prop. de l'épicerie le Bosphore, Ch. el-Mahdi, 12.
Fenner, Frederic, nég.-com., Ch. Saptieh, 16, TÉLÉPH. 2396, B.P. 1159.
Fenton, Mrs M., prop. de la Stafford House Pension, Ch. Koubri Kasr el-Nil, 5.
Ferekides, N., artiste-peintre, Ch. Kawala, 27.
Ferger, A. & P. Osipov, prop. du café et restaurant de Russie, Haret el-Arbakhana.
Ferguson, Dr A. R., médecin, prof. de pathologie, école de Médecine et de Pharmacie, Ch. Gameh Charkass, 13.
Ferguson, Saghk. F., directeur de la fanfare, Armée égypt., Abdine Barracks.
Fergusson, Dr Lees, inspecteur sanitaire de la Ville, Adm. d'Hygiène Publique.
Fermo, V., nég.-com., r. Neuve, 5, B.P. 133, TÉLÉPH. 1231.
Fernand, Réné, attaché au Cinéma Pathé.
Fernandès, E., commis, Secrétariat, Crédit Foncier.
Fernandez, C., & Co, entrepreneurs, Ch. Emad el-Dine.
Fernandez, Eugenio, National Bank.
Ferrante, Giuseppe, avocat, Ch. el Gawhari, 4, TÉLÉPH. 161.
Ferrante, Jean, avocat, Ch. el-Gawhari, 4, TÉLÉPH. 161.
Ferraoli, Alberto, carrossier, Saptieh.
Ferrar, H. T., assistant, inspection géologique, serv. de l'Arpentage.
Ferrari, Dr Ernesto, médecin, r. Souk el-Tewfikieh, 14, TÉLÉPH. 2818.
Ferrarini, A., commis, Bureau de Prêts, Crédit Foncier.
Ferreira, A. A., Companhia Agricola e Commercial dos Vinhos do Porto, Ch. Soliman pacha, 13.

L'ANNUAIRE MÉDICAL ÉGYPTIEN 1911
paraissant au commencement de l'année
contient **tout** ce qui peut intéresser les médecins

Ferrero, Alfred, chef de la maison Ferrero & Co.
Ferrero & Co., nég.-com., agents d'assur., r. de l'église catholique (Mouski), TÉLÉPH. 845, B.P. 32.
Ferretti, E., chef comptable de l'Assoc. Internat. d'Assistance Publique.
Ferretti, Gino, ingénieur agronome, B.P. 550
Ferro, Giacomo, courtier en imm., agent d'affaires, Ch. Zaki, imm. Eïd.
Ferro, M., & Co., nég.-com., Ch. Abdel-Aziz, 13.
Ferro, Marco, de la maison M. Ferro & Co.
Ferro, Riccardo, avocat (étude C. Viligiardi), dom. Ch. Zaki, 4.
Ferrondi, Ignace, commis serv. magasins, gaz, abonnements, renseignements, Cie. du Gaz.
Ferrougia, S., horloger, bijoutier, Ch. Abdine, 26.
Ferruggia, C., comptable de la Soc. de Bienfaisance Italienne.
Ferugio, Arthur, avocat, Square Halim, 4.
Festa, G., ingénieur, directeur de The Neuchatel Asphalte Co. Ltd, Ch. Sahel el-Ghellal, TÉLÉPH. 1107.
Festa, Nicolas, directeur-coupeur de la maison A. Gaeta, marchand-tailleur.
Festa, Pietro, prof. de piano, Ch. el-Maghraby, 18.
Fetchner, Arthur L. W., pharmacien-chimiste, manager The Anglo-German Pharmacy, Ch. el-Bawaky.
Fetther, Evans, dom. Ch. Koubri Kasr el-Nil, 15.
Fiani, G., prop. de la pharmacie Al-Lataïf, Ch. Clot-bey, TÉLÉPH. 1897.
Fiani, Georges Halil, doreur et encadrements, Ch. Nubar pacha, 18.
Fichelett, Floriano, huissier, trib. mixte.
Fichelett, Joseph, huissier au trib. mixte.
Fichenkdjian, Torcom, B.P. 1235.
Fierz, J., ingénieur, électricien en chef, Min. des Trav. Publics.
Figari, Elpidio, agent de la Navigazione Generale Italiana, Ch. Maghrabi, B.P. 39.
Fighiers, Joseph, produits tunisiens, Ch. Nubar pacha, 8.
Fighiera, Joseph, directeur de la maison Jules Schutz, Ch. Nubar pacha, 8.
Filacouridis, J., cordonnier, Midan Faskia.
Filippi, Charles & Co, nég. en vins, Ch. el-Manakh, 20.
Fils, Paul Alfred, entrepreneur, dom. Ch. Boulac, 9.
Finances (Min. des), Ch. el-Dawawine, (voir page 189 et suiv.), TÉLÉPH. 134.
Finch, E. G, prof. école sec. Khédivieh.
Finck, Heinrich, de la maison Finck & Baylaender, dom. Ch. Tewfik, 24.
Finck & Baylaender (succ. de Diemer) librarie, Ch. Kamel, B.P. 311, TÉLÉPH. 1582.
Fini, Medardo, prop. du Sport Restaurant, Ch. Arbakhana (Ezbékieh).
Finianos, Selim, prop. de la pharmacie Egyptienne, Ch. Wagh el-Birka, 19.
Fink, Rudolph, attaché à la Gasmotoren-Fabrik Deutz.
Finkelstein, H., peintre, Atfet Hoche el-Hine.
Finlaison, H. G., inspecteur au 1er cercle d'Irrig., Min. des Trav. publics, dom. Guezireh Land.
Finoulst, Fernand, L.V., chancelier du Vice-Consulat des E.U. du Brésil, B.P. 128.
Finzi, Dario, administr-délégué de la Cie des Bâteaux-Omnibus TÉLÉPH. dom. 2493
Finzi, Raffaello, censeur du Crédit Foncier, dom. Ch. Cheikh Aboul-Sebaa, 14, TÉLÉPH. 2503.
Fioratos, Denis, nég. en vins et liqueurs, Midan el-Faskieh, B.P. 315.
Fiorentino, A., tapissier-décorateur, ruelle du Savoy Hotel, 3.
Fiorentino, Aldo, c/o Cassa di Sconto & di Risparmio, B.P. 913.
Fiorentino, Angelo, tapissier, Ch. Soliman pacha.
Fiorentino, Guido, c/o Deutsche Orientbank, dom. Ch. Momtaz, 5.
Fiorentino, Jacques, au Banco di Roma.
Fiorentino, R., nég.-com., Ch. Abdel-Hakk el-Sombâti, 21, TÉLÉPH. 1765.
Fiorillo, Léopold, chef de l'atelier photocopique, bureau d'architecture, Villes et Bâtiments, Min. des Trav. Publics, dom. Ch. el-Haouïati (Kasr el-Nil).

DEMENAGEMENT ET GARDE MEUBLES
COMPTOIR D'ENTREPRISES INDUSTRIELLES ET COMMERCIALES D'EGYPTE
Bureaux: au dessus des Télégraphes Egyptiens — Tél. 1899 — P.O.B. 1108

Fire Central Brigade Station, Ch. Taher, TÉLÉPH. 4.
Firth, C.M., assistant, Inspection de Nubie, serv. de l'Arpentage, Pyramides.
Fischer, A., serv. portefeuille, Deutsche Orientbank.
Fischer, Dr E. C., prof. d'ophtalmogie école de Médecine et de Pharmacie, oculiste, clinique pl. Ataba el-Khadra, imm. Wakfs, dom. Meadi.
Fischer, F., brasserie et restaurant, Ch. el-Zabtia.
Fischer, Léonida, maréchal-ferrant, Ch. Abbas.
Fischer, Max, administrateur-délégué de la Société anon. égypt. de Publicité, TÉLÉPH. 1975, B.P. 465, dom. Ch. el-Madabegh, 13, TÉLÉPH. 38.
Fischer, R. E., pl. de l'Opéra, imm. Fouad pacha Arnaouti.
Fitilis, Anastase, cordonnier, Ch. Clot-bey, 74.
Fitz Patrick, Herbert L., dir.-adm., serv. de la Ville, Min. des Trav. Publ., B.P. 264.
Fitzio, Georges, avocat, Ch. Cheikh Aboul-Sebaa, 25, TÉLÉPH. 1521.
Fix & David, nég.-com., agents de navigation et d'assur., Ch. Gameh el-Banat, TÉLÉPH. 865, B.P. 512.
Flambouriaris, P., c/o Banque d'Orient.
Flasch, Franz, prop. de la brasserie et bar Teutonia, Ch. el-Madhi, 15, et-Ch. el-Guenenah, TÉLÉPH. 817.
Flavet, Gaston, pharmacien en chef de l'hôpital de Kasr el-Eïni.
Fleischam, Ernest, dom. Jardin Rosetti, 5.
Flegot, Etienne, expéd, trib. mixte.
Fleischakher, Baron Hugo de, Bimb., aide de camp de S. A. le Khédive.
Fletcher, F.J., chef de serv. des titres, Anglo-Egyptian Bank.
Fletcher, W. C., inspecteur des ateliers des écoles industrielles libres à l'Adm. de l'Agriculture et de l'Enseignement Industriel.
Fleurent, E. J., fils & Co., épicerie, bières. eaux minérales, faïences, parfumerie, argenterie, confiserie, Ch. Elfy bey, imm. Soc. belge-égypt., TÉLÉPH. 34, B.P. 146,
Fleuri, G., prof. de mathémathiques appliquées, école Polytechnique.
Flick, H. & C., Havana House, cigares, Ch. Kamel.
Flood, O., secrétaire du Shepheard's et Ghezireh Palace Hotel, Ghézireh.
Florescu, Aneta, coiffeuse pour dames, Ch. el-Manakh, 16.
Flori, Dr J. G., médecin, Ch. Kasr el-Nil, 50.
Florimond, Emile, expert agronome agréé au trib. mixte.
Florio, Marcel, secrétaire de l'Adm. du journal *L'Egypte*.
Flower, Clément J, ingénieur, constructeur, Ch. Cadi Fadel, 11, TÉLÉPH. 1756, Turf Club.
Flower, E.W., directeur de la Soc. Anon. des Grands Garages d'Egypte, Ch. Madrassa el-Fransawia, Turf Club.
Flower, Captain Stanley S., directeur du Jardin Zoologique, Guizeh.
Foa, E., serv. Comptab., Deutsche Orientbank.
Foa, Tobia, chemiserie, chapellerie, bonneterie, Mouski, 2, B.P. 283. TÉLÉPH. 668.
Foad Foggi eff., commis, serv. des Machines, Min. Trav. publ.
Fogassi, Léon, vins, liqueurs, Haret Zahar.
Foite, Marco, chef comptable et directeur de la maison J. L. Garbua fils.
Foncière (La), Cie d'assur. (incendie), Jules Schutz agent, Ch. Nubar pacha, 8, TÉLÉPH. 957, B.P. 844.
Fontana, Aurelio, électricité, Ch. Abdel-Hakk-el-Sombati, 4, TÉLÉPH. 2149.
Fontana, Bonaventura, nég.-com., Ch. Abdel-Hakk el-Sombati, 3.
Fontanals, G., serv. Expédition, Deutsche Orientbank.
Fontanella, Mme Hélène, couturière, Ch. Abdel-Aziz, 15.
Fontanella, C. & Co., atelier de mécanique et fonderie, Ch. el-Madbouli, TÉLÉPH. 2472.
Forbes, Miss, directrice de l'école des filles Sanieh.
Forcella, P., artiste peintre, Ch. Wagh el-Berka.

WINDSOR HOTEL
ALEXANDRIA
Facing the sea on the New Quay
TERMS PER DAY FROM P.T. 40
FULL PENSION PER MONTH P.T. 975
Proprietor: A. van MILLINGEN

Forget, Emile, sous-chef de bureau à l'Imprimerie Nationale.
Forgeur, Adrien, prof. de droit civil (sect. française), école khéd. de Droit.
Formosa, Thomas B., attaché à l'Eastern Telegraph Co. Ltd.
Fornario, Gennaro, avocat, Ch. Kasr el-Nil, 23. TÉLÉPH. 1626.
Forté, Abram, chez Hess & Co., dom. Ch Nozha.
Forté, Abraham, avocat, Ch. el-Maghraby, 9.
Forte, D., commis au bureau des prêts, Crédit Foncier, dom. Ch. Abbas.
Forte, David S., agent d'affaires, Ch. el-Madabegh, 23, dom. Tewfikieh, imm. Wlandi, 2 TÉLÉPH. 1567.
Forte, E.S., attaché à la maison A. Aboaf & Co.
Forté, L., directeur des travaux adjoint, inspectorat du Centre, Delta, Min. des Trav. publ.
Fortis, U., directeur du comptoir d'Electricité, dom. Haret Fayed (Abdine).
Fortuna de Berlin (Cie. d'assur maritimes), Jules Schutz agent, Ch. Nubar pacha, 9.
Foschi, R. P. Ludovic, coadjuteur pour la Colonie italienne, culte catholique latin
Foscolo, L., imprimeur, Haret el-Ocely.
Fosse, René, architecte et artiste peintre, attaché à la maison Ernest Jaspar, Ch. Madabegh. 13.
Fostiras & Zicos, tapissiers, Ch. Deir el-Banat, 4.
Fotakis, Const., gérant de la pharmacie Osmanieh.
Foster, J. P., avocat, Ch el-Madabegh, 35, dom. Ch. Wabour el-Miah, 4.
Fothergill, Edward, dom. Ch. el-Maghrabi.
Fotiadès E., dom. Ch. Zaki, 4.
Fotiadès, F. Th., & Co., navigation, Ch. el-Maghraby, 4.
Fotiadis, Fotios V., & Co., imprimeurs, papetiers, Haret el-Chawarbi, 1.
Fotiadis, Jean V, dom. r. Printania, imm. Chemla.
Fotiadis, S. I., tailleur, Square Halim, 6.
Fotios, Const. M., & Co., agents d'affaires, Ch. Deir el-Banat.
Fotiou N., directeur gérant de la New National Pharmacy.
Fotos, J., fils & Co., banquiers, Ch. Gameh el-Banat.
Foty, César G., nég. en manufactures, r. Neuve, 35.
Fouad Boctor eff., commis, contrôle comptab., Min. des Travaux publ.
Fouad Hachem eff., commis, serv. municipalités et commissions locales, Min. de l'Intérieur.
Fouad Hanna, écrivain, serv. des Antiquités égypt. et des Musées
Fouad Izzet pacha, Ch. Abdel-Hakk el-Sombati TÉLÉPH. 523.
Fouad, J. Habib, & Co., nég.-com., (Daïra) transit, Ch. Maghraby, 7 bis TÉLÉPH. 1742.
Fouad Nessim, ingénieur expert aux trib ind., dom. Fagallah.
Fouad Tadros eff., commis à la comptab. des Gardes-Côtes, Min. des Fin.
Foucou, François, dom Ch. Soliman pacha, 13.
Foundoulakis, Georges, installations sanitaires, ferronerie-quincaillerie, boul. Abdel-Aziz, 24.
Foundoulakis, Jean G., Survey Dept., Guiza.
Fouquet, Dr Daniel, médecin, Ch. el-Baïdak, 1.
Fournari frères, prop. de la confiserie et pâtisserie de Paris, Ch. Kasr el-Nil, 25.
Fourneau, A., commis, bureau de traduction et de verification, Crédit Foncier.
Fournière, R. de la, Ch. Emad el-Dine, imm. S.
Fourteau, R., ingénieur, entrepreneur, B.P. 52.
Fourteau, R., publiciste, Ch. Zervudachi, 10.
Foutridis, R. P. Neilos, curé grec-orthodoxe.
Fowler, R.R, prof. à l'école secondaire Khédivieh.
Fox, G. H., inspecteur des trib. ind., Min. de la Justice, dom. av. de la Bourse (Savoy Chambers).

SOCIÉTÉ ANONYME DES GRANDS MAGASINS DE NOUVEAUTÉS
"AU PROGRÈS"
CAIRE — près du Crédit Lyonnais — CAIRE
CONFECTIONS POUR DAMES, TISSUS HAUTES NOUVEAUTÉS, BONNETERIE, AMEUBLEMENTS, BLANC, MERCERIE.

Fraenkel, Dr G., médecin, Ch. Kasr el-Nil imm. Mesciaca bey, TÉLÉPH. 2708, B.P. 180.

Française (pharmacie), M. Moussalli prop., pl. Ataba el-Khadra.

Francès, Félix, bonneterie, mercerie, articles de voyage, nouveautés, étoffes et tissus, Ch. el-Bawaky, TÉLÉPH. 300, B.P. 365.

Franceschi, A., prop. du buffet des Tramways, Ghizeh TÉLÉPH. 2752.

Francini, Alfred E., F. C. I., secrétaire de la Menzaleh Canal & Navigation Co., TÉLÉPH. 2686, B.P. 1195, dom. Gresham House.

Francini, William, vente et location de films cinématographique, Savoy Chambers, 5, B.P. 1195.

Francis, Dr Elias, médecin, Ch. Fagallah.

Françis el-Etre eff., rédacteur en chef de la Revue *Al-Akbat el-Catholique*, dom. Darb el-Guinéneh (Mouski).

Francis Guergues eff., commis à la Compt. des Gardes-Côtes, Min. des Fin.

Franco-Anglaise (pharmacie), G. B. Possicelsky & Co prop., Ch. Abbassieh.

Franco, D., c/o Banque Impér. Ottomane

Franco, Jacques, à la National Bank.

Franco, Moïse L., directeur associé de la General Enterprise & Engineering Co.

Franco, Nessim, comptable à la Cie du Gaz.

Franco, Victor D., fondé de pouvoirs des Etablissements Orosdi-Back.

Franghiaki, Manoli, tailleur, Ch. Elfi bey.

Frangini, Raoul, à la National Bank.

Frangoulis, D., & fils, cigarettes, Ch. Mohamed Aly, imm. Wakfs.

Frangoudis, G. N., prop. du café des Artistes, Ch. el-Beidak.

Frangopoulo, Jean G., cuirs et fournitures pour cordon., Ch. Gameh el-Banat, 24.

Frangou, Stefano, prop. du restaurant et distillerie Chio, Ch. Clot-bey.

Frangoulis, Georges V., coiffeur, salon l'Espérance, Ch. el-Saha, 19.

Frank, J., serv. Portefeuille, Deutsche Orientbank.

Frankel, L., au Bristol Hotel, dom. Calcutta Bldgs.

Fransès, Joseph A., & Co., sommiers métalliques, nég.-com., Ch. Abdel-Hakk el-Sombati, 5, B.P. 1304, atelier, r. Mohamed Aly, 60.

Fransès, Silvio, de la maison Joseph A. Fransès & Co.

Frasca, Josephine, couturière, Ch. Emad el-Dine, 28.

Fraser, A., magasinier au serv. des magasins, Min. de l'Intérieur.

Fraser, G. W., inspecteur à la direct. de la la statistique gén. de l'Etat, Min. des Fin., Dahabieh Strange Hathor (Guezira).

Freda, Giovanna, modiste, Ch. el-Zaher 47.

Freimann, Jacques, de la maison H. Bacharach & Co., dom. Ch. Abbas, imm. Absi bey.

Freimann, Joseph, chemises sur mesure, chaussures, Ch. Mohamed Aly, 101.

Freimann, Joseph, électricien, appareils d'éclairage, Ch. el-Manakh, 37, TÉLÉPH. 197.

Freimann, M., & Co., West of England Woolen Warehouse Co., draps et fournitures pour tailleurs, av. de Boulac, 6, B.P. 915, TÉLÉPH. 1859.

Freissler, Ernest, dom. Zeitoun.

French, R., A.M.C., Capt. H.C., Ch. Maghrabi.

Freund, Dr Fred., dentiste, Ch. el-Maghrabi, 26, TÉLÉPH. 1305.

Freundlich, A., couturière, Haret Hoche el-Hine, 16.

Freundlich, E., à la National Bank.

Freville, E., expert syndic, Ch. Zervudachi, 4.

Freylinger, Ch., distillateur, Vieux Caire, TÉLÉPH. 1094.

Friedmann, Lieb., encadrements, Hoche el-Hine, 13, B.P. 463.

Friedmann, Nathan, c/o Chemins de Fer de l'Etat (Anaber).

Friedrich R., c/o Banque Imp. Ottomane.

Friedrich Wilhelm, Cie d'assur. sur la vie à Berlin, r. Kasr el-Nil, 19, TÉLÉPH. 1359, B.P. 922, Alfred E. Weinkrantz directeur.

Friend, Astley P., directeur technique de la Soc. Anon. des Eaux du Caire.

Frigenti, L., entrepreneur, peintre-décorateur, matériaux de construction, Ch. Boulac, imm. Gianaclis TÉLÉPH. 3094.

M. Melachrino & Co's
FAMOUS CIGARETTES
Factories CAIRO-EGYPT & NEW-YORK

Fritz, Siegfried, directeur de la S.A. des Grands Magasins Au Progrès, Ch. el-Gohari.
Frizell, Misses, prop. du Rossmore House Pension, Ch. el-Madabegh, 13.
Froli, A., émargeur, Caisse de la Dette.
Froli, A., directeur de la comptab., Caisse de la Dette.
Froli, Attilio, commis, écritures centrales, Min. des Fin.
Froli, R., émargeur, Caisse de la Dette.
Fronista, Dimitri, café et cigarettes, Ch. Wagh el-Berka, 36 et Zeïtoun.
Fruhstuck, Adolphe, ingénieur agronome, Machmacha.
Fryer, S. E., prof., école secondaire Khédivieh.
Fua, Ing. J., Ch. Dubreh, 11, TÉLÉPH. 1247.
Fua, Raphaël M., chez Lambert & Ralli, B.P. 44.
Fumaroli, Jacques, ingénieur, architecte, entrepreneur, Ch. el-Maghrabi, 28.
Funk, A. E. K., succrs, nég.-com., Jardin Rosetti, B.P. 300.
Furiani, J., commis, Bureau des Emprunts, Crédit Foncier.
Furino, Antonio, fabr. de meubles, Ch. Soliman pacha, 24.
Furino, Giuseppe, fabr. de meubles, Ch. Nubar pacha, 19, B.P. 805.
Furlanetto, Mosé, menuisier, fabr. de billards, Ch. Nubar pacha, 9.
Furnari, F., & fils, armuriers, boul. Mohamed Aly, 137.
Furnari, Giovanni, ingénieur, boul. Mohamed Aly, 137.
Furness, J.M., directeur, école secondaire Khédivieh.
Furolo, Gaetano, coiffeur, salon Abdine, Ch. Kasr el-Nil, 41.
Fusco, A., commis, bureau des actes notariés, Crédit Foncier, dom. Faggalah.
Fusco, Carmelo, entrepreneur, matériaux de construction, Ch. Tewfik, 12.
Fusco, S. L., nég. en vins et huiles, Haret el-Chafeï (Abdine).
Fytos, Savos, cigarettes, Ch. el-Cheikh Rihane, 6.

G

Gaafar Wali bey, secrétaire privé du Conseiller, Min. de l'Intérieur.
Gabalawi, Wassili, rentier, Ch. el-Manakh.
Gabaretta, V., chef de la Caisse Internationale, Poste locale.
Gabbai, Albert, chez Chemla Frères, dom. Daher.
Gabbai, Salomon, chef de rayon chez H. Bacharach & Co., dom. Ghamrah.
Gabra, Nicolas, coiffeur, salon Smyrne, Midan el-Faskieh.
Gabra, Philippe, cordonnier, boul. Clot-bey, 48.
Gabriel, A., prop. A l'Elégance Parisienne, chemiserie, etc., Ch. Maghraby, 4.
Gabriel, Abdou, chaussures, chemises et cravates, Mouski.
Gabriel, Antoine, prop. Oriental Museum, antiquités, Khan-Khalil.
Gabriel Guirguis eff., magasinier au serv. des Antiquités égypt. et des Musées.
Gabriel Ibrahim eff., commis de 1re cl. Imm. libres de l'Etat, Min. des Fin.
Gabriel, M., employé à la Banque d'Athènes.
Gabriel, Pierre, tailleur, Ch. el-Zaher, 75.
Gad Abdel-Aziz, coiffeur, boul. Mohamed Aly, 152.
Gad Barakat, nég. en céréales, Ch. Sahel.
Gad Eïd bey, c/o Orenstein & Koppel, B.P. 823.
Gad Hassanein eff., commis Bureau Arabe, serv. Adm., Min. des Trav. Publics.
Gad, Ibrahim, bijoutier, Sagha.
Gaeta, Antoine, marchand-tailleur, Ch. el-Maghrabi,
Gaetan, G., fabr. de meubles, Midan el-Zaher.
Gaganis, Th., cigarettes, r. Mohamed Aly.
Gagliardi, G., cordonnier, Haret el-Arbakhana (Ezbékieh).
Gaglio, Dr Empedocle, médecin, chirurgien en chef de l'Hôpital italien *Umberto I* Ch. Printania imm. Chemla, TÉLÉPH. 312.
Gagnaux, B., & Co., prop. de la Ferme Suisse, laiterie, Choubrah.

J. OROWETZ Déposit·ire et Agent exclusive des Bières "Spatenbräu" de Munich et "Erste Pilsner Aktienbrauerei" de Pilsen.
Dépôt: Rue du Téléphone-Caire. *Tél. N° 2075*

Gagnaux, J.L., prof. de français, école Khéd. de Droit.
Gahar, E., commis, serv. Comptab., Crédit Foncier.
Gahar, J., chef des titres à la Soc. Gén. des Sucreries et de la Raffinerie d'Egypte.
Gahel, Raphael, de la General Enterprise & Engineering Co.
Gahel & Co, agents de location, Ch. el-Maghraby, 8.
Gaillardot, R., émargeur, Caisse de la Dette.
Gaillardot & Co., nég.-com., Haret Zogheb, TÉLÉPH. 1933.
Gairdner, Rev W. H. E., Church Missionary Society, TÉLÉPH. 1339.
Gairing, Oscar, caissier chez J. Hug & Co., dom. Zeitoun, B.P. 476.
Gaîté (théâtre). Ch. Emad el-Dine.
Galal Fahim eff., inspecteur aux Wakfs.
Galanis, Aristote E., de la maison A. E. Galanis & Co., dom. Ch. Tewfik, 5.
Galanis & Co., ingénieurs, entrepreneurs, Ch. el-Madabegh, 27, B.P. 1310
Galanon, Constantin, sous-chef de bureau mixte, Min. de la Justice.
Galanon, Etienne, à la Banque d'Athènes.
Galanon, G., prof. de dessin, école Khéd. des Arts et Métiers.
Galanon, Jean B., chef du bureau des prêts, Crédit Foncier.
Galanon, P. S., émargeur, Caisse de la Dette.
Galanti, C., publiciste, Jornal *Le Progrès*.
Galanti, Constantin, avocat, Ch. Soliman pacha, 33.
Galassi, Ditta, pompes funèbres, r. Dessouki (Jardin Rossetti). TÉLÉPH. 1711.
Galetti, E., comptable de la maison Samuelson frères, Ch. el-Manakh.
Galetti, F., e Figli, droguerie et produits chimiques, eaux minérales, appareils de photographie, Ch. el-Khalig (Mouski), TÉLÉPH. 866, B.P. 560.
Gali, Dr Joseph, médecin, clin. au-dessus pharmacie Nardi, dom. Ch. Maghraby 27.
Galiani V., de la maison F. Lafortezza & V. Galiani, Ch Eamd el-Dine, 4.
Galico, Dario, prof. de flûte, Poste Restante.
Galitzenstein, Jacques, prop. Photographie Viennoise, Ch. el-Kawalla, 4 (Abdine).
Gallat, J. J., dom. Ch. Tewfik, 7.
Gallet, Jules, directeur général de The Commercial Loans Bank & Warehouses of Egypt, dom. av. Ramsès, Heliopolis.
Gallico, de la maison E. Della Longa & Gallico, r. du Téléphone, TÉLÉPH. 310.
Gallico, G. N., & L. Giacone, ingénieurs-entrepreneurs, Ch. Koubri Kasr el-Nil.
Gallico, Isacco, e figlio, banquiers, Ch. el-Cheikh Aboul-Sibaa, 16, B.P. 218, TÉLÉPH. 2316.
Gallico, Moïse, dom. Ch. Kasr el-Nil, 5.
Gallico, Moïse, & Co., courtiers en immeubles, boul Abdine, 43.
Gallini Fahmy pacha, rentier, Ghézireh Palace Hotel, TÉLÉPH. 595.
Gallis, Christos, café et laiterie, Ch. el-Guinenah 8.
Gallios, Jean, distillerie, Ch. Momtaz, et Ch. Mohamed Aly, 148.
Gallois, Ernest P., ingénieur des arts et manufactures, Ch. Zervudachi, 10.
Gallo, Carmine, directeur-associé de la maison V. Gallo & fils.
Gallo, V. & fils, tailleurs, Ch. Kasr el-Nil, 34.
Galvin, Louis, sous-directeur de la Soc. Anon. des Eaux du Caire, dom. r. Tewfik, 14.
Gamal el-Din Abaza eff., substitut, trib. ind. de 1re inst.
Gamal Hassan Baba, blanchisseur, Ch. el-Madabegh, 21.
Gamal, Ibrahim, avocat, Haret Zogheb.
Gamal, Ibrahim & Sélim Boustros, rédacteurs prop. du journal El-Houkouk, Haret Zogheb.
Gamati, Ibrahim, prop. de la pharmacie la Santé, Ch. el-Kharratine.
Gambi, Mlle Carmelina, sage-femme, Ch. el-Fagallah.
Gamboni, Raphaël, directeur technique et des travaux chez U. Urquart & Co.
Gambrinus, brasserie, restaurant, Ch. el-Mahdi, TÉLÉPH. 1934.

CHEMLA FRÈRES
Grands Magasins de Nouveautés
AVENUE BOULAC
VENDANT LE MEILLEUR MARCHÉ DE TOUT LE CAIRE
Haute Mode
Haute Couture

Gamil Sabet eff., substitut au Parquet du trib. ind. de 1re inst., TÉLÉPH. dom. 1641.
Gamila, Mme, sage-femme, r. Moh. Aly.
Gammal, Moustapha, nég. en charbons, Bazar Mourour, TÉLÉPH. 590.
Gammal, Youssef & Ahmed, manufactures, nouveautés et merceries, r. Neuve, 7 et Ch. Mouski. TÉLÉPH. 954.
Gandillon, J., ingénieur-mécanicien à la Daïra de Boghos pacha Nubar.
Gandolfi, C., & Co., menuisiers et ameublement, Sahel, en face l'usine des Tramways, B.P. 821, TÉLÉPH. 1201.
Gandolfi, G., ingénieur-entrepreneur, Ch. Boulac, 8, B.P. 821
Gandon, Léon, photographe, éditeur de cartes postales, Ch. Gameh Charkass, 4.
Gandour, G., Frères & Co., nouveautés, Ch. Mousky, TÉLÉPH. 1928.
Gandour, Sélim eff., chef de bureau redaction française et traduction, serv. adm., Min de l'Intérieur, dom Koubri Kasr el-Nil, 5.
Gandour, Victor, à la National Bank.
Gandour & Atta, nouveautés, mercerie, Mouski.
Gandous Ata, cordonnier, Ch. Abdine, 20.
Gandous, Guido, Ch. Mazloum pacha, 3 dom. Ch. Cheikh Aboul-Sebaa, 14.
Gandous, Mossoba & Co., épiciers, Ch. Clot bey.
Ganem, Dr Habib, médecin oculiste, Ch. Daher, 51, TÉLÉPH. 2186.
Ganem, Joseph, marchand-tailleur, boul. Clot-bey, dom. Birket el-Rathle.
Ganem, N., & Co., Ch. Abdine, 42.
Gani, B., confections, r. Neuve, 8.
Gani, Giuseppe, chaussures, modes, r. Neuve, 65.
Gani, H. Elia, confection, Ch. Clot-bey.
Gani, Léon, chemiserie, bonneterie, Ch. Mousky.
Ganiaris, Ch., café, Ch. Soliman pacha, 44.
Gannagé, Antoine, de la maison Elias Gannagé & fils.
Gannagé, Elias & fils, nég.-com., Ch. Bibars, imm. Madkour B.P. 967.
Gannagé, Emile, de la maison Elias Gannagé & fils.
Gannagé, J., c/o Banque Imp. Ottomane.
Gannagé, Moïse, de la maison Elias Gannagé & fils.
Gannagé, Néguib, droguiste, Mouski, TÉLÉPH. 867 et 2581, B.P. 827.
Gantès, Edouard, expert agronome près le trib. mixte.
Gaon, A., caissier chez Chemla frères
Gaon, B., marchand-tailleur, Haret el-Ocely.
Gaon, D., commis, Nile Cold Storage Co.
Gaon, I.J., marchand-tailleur, Ch. Emad el-Dine, imm. S. Soc Belge égypt.
Garabed, A.S., B.A., éditeur Journal *Egyptian Daily Post.*
Garabedian, Dr A. B., oculiste, Ch Kamel, 3.
Garabedian, Alixan, robinetterie, Ch. Mohamed Aly, 106.
Garabedian, Bedros B., rentier, Choubrah, B.P. 428.
Garandet, Mme Jane, robes et manteaux, Ch. el-Manakh, 20, TÉLÉPH. 2678.
Garbua, I. L., fils, banquiers, agents d'affaires.
Garbua, Jacques, avocat.
Garbua, J. & A. Levi fils, banquiers, Ch. Chawarby, pacha 7, TÉLÉPH. 343.
Garbua, Joseph, de la maison J. L. Garbua fils et de la maison Rofé, Garboua & Co., Haret el-Soufi.
Garcias, Amedée, district traffic supt., Egypt. Delta Light Railways, Ltd, Sayeda Zenab, dom. Ch. Soliman pacha, 15.
Garcias, Francesco, de la maison Suarès frères & Co.
Garcias, P., commis à la Caisse, Crédit Foncier.
Garda, Ettore, encaisseur, Cie du Gaz.
Gardes-Côtes (Adm. des), Ch. el-Kassed (Bab el-Louk) TÉLÉPH. 345 (voir page 296).
Gardner, W. R. W., direct. de l'Institution des Secours aux Aveugles, Zeitoun.
Garfagnani, Palmiro, masseur, Ch. Deir el-Banat, 2.
Gariani, Elia, bijoutier, joaillier, Ch. Mohamed Aly, 152.
Garle, H. E., avocat, Ch. Cheikh Aboul-Sebaa, 14 TÉLÉPH. 2042.

L'Imprimerie de la **SOCIÉTÉ ANONYME EGYPTIENNE DE PUBLICITÉ**
30, rue Kasr-el-Nil, LE CAIRE
Imprime vite, bien et bon marché

Garner, Lt. Col. Cathcart, sous-directeur gén. à l'Hygiène Publique, dom. Zamalek, Guezira, TÉLÉPH. 761.
Garofallo, Ath. C., administrateur du journal *L'Egypte*, TÉLÉPH. dom. 1180.
Garofallo, Gregoire C., attaché à la maison G. N. Gennaropoulo, Ch. el-Manakh, 24.
Garozzo, Filippo, fondé de pouvoirs de la maison G. Garozzo & figli.
Garozzo, Francesco, de la maison G. Garozzo & Figli.
Garozzo, G., & Figli (succ.), entrepreneurs, matériaux de construction, Ch. Galal pacha, TÉLÉPH. 647.
Garozzo, Umberto, de la maison G. Garozzo & Figli.
Garozzo, Vittorio, de la maison G. Garozzo & Figli.
Garratt, E. V., prof. école normale Khéd.
Garrivier, Félix, avocat, Ch. Chawarby pacha, 2.
Garry, Dr Gerald, médecin, Ch. Soliman pacha, Gresham House.
Garsia bey, Kaim. H. G. A., D.S.O., sous-directeur, serv. des Approvisionnements, Armée égypt.
Garsia, Michel, attaché à la Soc. Belge égypt. de l'Ezbékieh.
Gärtner, Marco, tailleur, Midan el-Azhare.
Garzouzi, Dr Ed., dentiste, Ch. Nubar pacha, 12 et Ch. Mohamed Aly, 137.
Gasmotoren-Fabrik Deutz, moteurs, pompes, etc., Ch. Nubar pacha, 23, TÉLÉPH. 1153, B.P. 878.
Gasparian & Co., courtiers en valeurs, Ch. el-Madabegh, 33, TÉLÉPH. 1790, B.P. 1131.
Gasparinato, Spiro, nég.-com., prop. Obelisk bar & restaurant, Ch. Wagh el-Berka, 36, TÉLÉPH. 1200.
Gasparoli, Alexandre, avocat, boul. Abdine, 1.
Gasser, Joseph, comptable à The Egyptian Markets Ltd.
Gasser Metwalli eff., m.t., serv. des Approvisionnements, Armée égypt.
Gatineau, Dr L., chirurgien dentiste, Ch. Boulac, 9 TÉLÉPH. 2081.
Gatt, Thos J., employé à la National Bank.
Gattas, N., manufactures, r. Neuve.
Gattegno, J. R., chef caissier, Banque Imp. Ottomane.
Gattegno, Morice, représentant de la maison J. Rolo & Co., Ch. Emad el-Dine, 14, TÉLÉPH. 2966.
Gattiker, P. A., ingénieur de la Cie des Wagons-Lits.
Gatto, Ferdinando, prop. de la Calzoleria Italiana, Ch. el-Faggalah, 30.
Gaucher, Mlle S., couturière, Haret el-Achee (Abdine).
Gauci, Henri, menuisier, Jardin Rossetti.
Gaudry, Camille, dessinateur du serv. technique électricité, Cie du Gaz.
Gaussen, E., commis, bureau des poursuites, Crédit Foncier, dom. Ch. Fahmy.
Gavalos, Nicolas, papier à cigarettes, prop. de l'Imprimerie l'Aurore, Ch. Gameh el-Banat.
Gavasi, Charles, agronome, Ch. Doubreh, 12 (Tewfikieh).
Gavasi, Guido, attaché au bureau technique de l'Ing. Gavasi.
Gavasi, Louis, ingénieur, Ch. Doubreh, 12 (Tewfikieh).
Gawhari, Mamoun Ahmed, couleurs et vernis, ferronnerie-quincaillerie, boul. Mohamed Aly.
Gayed, H., nég.-com., Ch. Faggalah, 35.
Gazal, Aziz J., tailleur, Ch. el-Zaher.
Gazal, Nicolas, épicier, Ch. el-Zaher.
Gazale, Habib, sous-directeur de service à l'Hygiène Publique.
Gazaleh frères & Co., nég. en manufactures, Hamzawi.
Gazi Chaker, bonneterie, Ch. Gameh el-Banat, 38.
Gazi, Dr V. R., médecin vétérinaire, Ch. Wabour el-Miah, 6, clinique Ch. Bab el-Louk, imm. Garboua, TÉLÉPH. 2551.
Gazis frères, prop. du café Khédivial, Ch. el-Téatro, imm. Mattatia.
Gazos, D. J., prop. du bar Krini, Ch. Fagallah, 17.
Geargeoura, Tewfik, & Co., matériaux de construction, Ch. el-Borsah.
Gébara, Dr Joseph, médecin, Ch. el-Faggalah, 15.

Gédéon, Dimitri N., Ch. Faggallah.
Gédéon frères, nég.-com., Sekket el-Louboudieh, Hamzawi, 10, TÉLÉPH. 2069.
Geiger, W. & Co., nég.-com., manufactures, draperie, Ch. Gameh el-Banat, 5, TÉLÉPH. 1108, B.P. 104.
Gelal Mahmoud Azab eff., m. a., Corps Médical, Armée égypt.
Gelat, Dr Nicolas de, médecin, clinique, r. Aly bey el-Naggar, 9, dom. r. Enga Hanem, (Choubrah).
Gélat, Philippe, chef du Bureau du Bulletin Officiel des trib. ind., Min. de la Justice, B.P. 664.
Gelato, Ernest, pharmacien, boul. Clot-bey, 76, TÉLÉPH. 1056, dom. Choubrah.
Gelerter, F., sage-femme, masseuse.
Gemayel, Carlos A., menuisier ébéniste, Ch. el-Zaher.
Gemnalidis, Nicolas eff., commis, vérifications des adm., Min. des Fin.
General Accident Fire Life Assurance Corporation Ltd, Macdonald & Co agents, Ch. Soliman pacha, 33.
General Accident & Sickness Assur. Corporation Ltd, Bondi & Co agents, Ch. Cheikh Aboul-Sebaa, 22.
General Egyptian Sanitary Supply & Engineering Co., F. Comello & J. Nadel, Midan Soliman pacha, 8, B.P. 1263.
General Electric Light Co., Natale Aloïsio prop., Midan el-Azhar.
General Entreprise & Engineering Co., nég., ingénieurs, entrepreneurs, Ch. el-Manakh, 5, TÉLÉPH. 230.
General Supply Association, nég., exportateurs œufs et volailles, Ch. Kantaret el-Dekka 8, TÉLÉPH. 588.
Générale (pharmacie), K. N. Akaoui prop., av. de Choubrah, 29, TÉLÉPH. 245.
Genestié, Mme, couturière, Ch. Deïr el-Banat, 11.
Genestié, Gustave, comptable, Cie. du Gaz.
Gennaropoulos, G.N., courtier en valeurs et marchandises, Ch. el-Manakh, 24, TÉLÉPH. 224, B.P. 329.
Geny, Antoine, bar, Nouveau Bazar.
Geohargi, A., c/o Russell, Wyatt & Co.
Georgacopoulos, D. G., de la maison Th. Vafiadis & Co.
Georgacopulos, Thémist., cigarettes, Ch. Abdine, 41.
Georgakis, Ap. D., prop. du café et bar Marseille et cigarettes, Ch. Kantaret el-Dekka, 5.
Georgakis, K. Panayotti, tapissier-décorateur, Midan Bab el-Hadid.
Georgalas, G.J., épicier, Ch. Clot-bey 79.
Georges Abdou, cigarettes, Ch. Wagh el-Berka.
Georges, C., coiffeur, Ch. Abdel-Aziz, 22.
Georges Chaker Nakhlé, expéd., trib. mixte.
Georges Ekmekdjian eff., Youzb., Corps Médical, Armée égypt.
Georges Michel Wassef, expéd., trib. mixte de 1ère inst.
George Nungovich Egyptian Hotels Co., pl. de l'Opéra, (voir page 386).
Georges, Othon, prop. de l'épicerie Internationale, Ch. el-Komi.
Georges Spiro, épicier, Nouveau Bazar.
Georges & Co., cigarettes, Ch. el-Zaher.
Georgiadis, C., attaché à la Vacuum Oil Co., dom. r. Emad el-Dine, 72.
Georgiadès, C. B., directeur, Banque d'Orient.
Georgiades, Demosthènes, avocat, Ch. el-Maghrabi, 5, TÉLÉPH. 2052, dom. Ch. Boulac, 9.
Georgiades, D., cordonnier, Square Halim pacha.
Georgiades, J., prop. du café Central, pl. Ataba el-Khadra.
Georgiadès, Dr N.A., pharmacien-chimiste, prop. de l'Anglo-American Pharmacy, dom. Ch. Bank el-Watani, 2, TÉLÉPH. 3065.
Georgiadès, Nicolas S., nég.-com., B.P. 746, dom. Ch. Soliman pacha, 15.
Georgilopoulo, Marc, avocat, Ch. Kasr el-Nil, 40.
Georgiou, Angelo, & Co., épiciers, Nouveau Bazar.
Georgiou, Antoine, prop. de la boulangerie de Salonique, Midan el-Zaher.
Georgiou, Jean, prop. de l'épicerie Chypre, Ch. el-Koubri.
Georgiou, P. G., à la Banque d'Athènes

G. SÜSSMANN
Mouski Street — CAIRO — P. O. Box 344
JEWELLER — OPTICIAN — WATCHMAKER

Georgonikos, Constantin, prop. de la boulangerie des Pyramides, Ch. Bein el-Sourein, 27.
Georgopoulos, P. Th., distillerie, Ch. Torguemane, 1.
Georgou, Michel & Co., boulangers, Ch. el-Komi.
Geranopoulo, D., prop. du buffet et restaurant Hermès, Square Halim, TÉLÉPH. 1328.
Gérard, Joseph, ferronnerie-quincaillerie, robinetterie, mécanicien électricien, pl. Ataba el-Khadra. TÉLÉPH. 46.
Gérard, Ludovic, chef de la compt. à la Soc. Gén. des Sucreries et de la Raff. d'Egypte, Ch. Gameh Charkass.
Gerassimou & Savidis, banquiers, agents de navigation, nég.-com., céréales, Ch. el-Maghraby, 10, TÉLÉPH. 2575, B.P. 109.
Gerbaud, Jules, comptable, Cie du Gaz.
Gerber, C.W., nég. en produits de Suède, bois, papier etc., Ch. Borsah, 8, B.P. 1409, magasin: Ch. el-Madabegh, 16.
Germain, Martin, prof. à l'Université égypt.
German, Andrew, gérant de la Albion Pharmacy, Zeïtoun.
Gernhardt, Max, tapissier et décorateur, Ch. el-Manakh, 22.
Geroucas, Spiridion, prop. de la boulangerie Lyonnaise, Ch. el-Fagallah.
Gerson, V., prop. Aux Cent Milles Montres, Mouski, TÉLÉPH. 103.
Gerteïny, Tewfik, à l'Egypt. Enterprise & Development Co.
Geslot, E., maison Nouvelle, robes et manteaux, Ch Emad el-Dine, TÉLÉPH. 2657.
Gestetner's, D. duplicator, C. H. Myassard agent général, Ch. el-Manakh, 20.
Geza, Barta, brasserie, Ezbékieh.
Ghabbour Ibrahim, bijoutier, Sagha.
Ghabraous, L., comptable arabe à la Daïra Hamida Hanem.
Ghaleb pacha, Aly, Ch. el-Dawawine.
Ghaleb, Mahmoud, avocat, boul. Abdel-Aziz, 4.
Ghalib, Kamel Osman, directeur des travaux adjoint, 2me cercle d'irrigations.
Ghali Bakhoum eff., prof. de sciences, école normale de Nasrieh.
Ghali, Emin bey, chef du Parquet du trib. mixte.
Ghali Nakhla eff., commis de 1re classe aux magasins, Min. de l'Intérieur.
Ghali, Neguib pacha, sous-secrétaire d'Etat, Min. des Affaires Etrangères.
Ghali Wacyf Boutros, avocat, Ch. Soliman pacha, 33.
Ghali Zaki eff., m. a., bataillon infanterie.
Ghannami, Jules, expéd., trib. mixte.
Gharbieh Land Co., Ch. Kantaret el-Dekka, 9, TÉLÉPH. 355 et 356 (voir page 362).
Gharghour, George, chef du bureau des colis (Douane), à la du Poste.
Gharib, Badr Ibrahim, manufactures, Ch. el-Ghouri.
Ghattas Fahmi eff., officier, école secondaire Khédivieh.
Ghattas Hanna, bijoutier, Sagha.
Ghattas Mikhail eff., commis, Contributions directes, Min. des Fin.
Ghattas, N., nouveautés, r. Neuve.
Ghazal, F., commis, bureau des archives, Crédit Foncier, dom. Koussouret el-Chawam.
Ghazarian, Artine, cordonnier et chaussures, boul. Clot-bey.
Ghazarian, M., cordonnier, Bazar Mourour.
Ghazarian, Sarkis, fournitures pour cordonniers, cuirs et peaux, Ch. Bein el-Sourein.
Ghazarossian, B., bottier et pédicure, boul. Abdine.
Ghazli, Obeid, sous-inspecteur, Min. de l'Instruction Publique.
Gheriani, E., bijoutier, horloger, boul. Mohamed Aly.
Gherson, A., imprimerie, Bazar Mourour.
Ghesquière, Jules succr, Comptoir Belge de Représentation, nég.-com., Haret el-Ocely, TÉLÉPH. 1792, B.P. 747.
Ghezireh Land Co. Ltd, Ch. Abdel-Hakk el-Sombati, imm. Fouad pacha, (voir page 363).
Ghezireh Mansions Ltd, Georges Aivas liquidateur (voir page 363).
Ghezireh Palace Hotel, Ch. Baehler directeur, Ghezireh, TÉLÉPH. 217.

SAVOY HOTEL PORT-SAID
En face du débarcadère et de la Douane.

Ghezzi, Luigi, agent de la Società Italiana d'Importazione, Jardin Rossetti.
Ghezzo, L., & E. Fedrigo, entrepreneurs, Ch. Soliman pacha, 1, TÉLÉPH. 627.
Ghibely, Michel, comptable, Vacuum Oil Co., dom. r. Batrakhana, B.P. 731.
Ghikos, Jean E., coiffeur, salon d'Afrique, Ch. Aboul-Ela.
Ghinaka, Constantin, c/o Cie. Internationale des Wagons-Lits.
Guindi Amin eff., commis, Contributions Directes, Min. des Fin.
Ghisi, Ed., vérificateur, Caisse de la Dette et expert comptable, dom. Ch. Abbas (Tewfikieh).
Ghobrial Awad eff., commis, Contributions Directes, Min. des Fin.
Ghobrial Boulos, cordonnier et chaussures, mercerie, boul. Clot-bey.
Ghobrial Farag eff., commis, contentieux, Min. des Fin.
Ghobrial Henein eff., commis, Contentieux, Min. des Fin.
Ghobrial Ibrahim eff., commis aux Imm. libres de l'Etat, Min. des Fin.
Ghobrial Yacoub, cordonnier et mercerie, boul. Clot-bey.
Ghoche, Dr Ibrahim, dentiste, Mouski, 7.
Ghoche, Khalil, marchand-tailleur, Ch. Koubri Kasr el-Nil et r. de la gare à Zeitoun.
Ghoury (pharmacie El). Dr Abbas bey Helmi, Midan Bab el-Louk, TÉLÉPH. 586.
Ghryssou, C., prop. du café et bar Bonne Espérance, Ch. Abdine, 5.
Giaccaglia, Nilo, au Min. des Travaux Publics.
Giaccaglia, Domenico, marbrier, Darb el-Kawaga, 7, (Achmaoui), dom. Ch. el-Torbah, 4.
Giacomelli, A., commis, bureau de prêts, Crédit Foncier.
Giacomelli, Alberto, encaisseur, Cie. du Gaz.
Giacomelli, G., émargeur, Caisse de la Dette.
Giacomelli, Rev. Père, directeur du Collège de la Mission catholique de l'Afrique Centrale, Hélouan.
Giacomoglou, N., & P. Moumdjis & Co., prop. de la distillerie Nationale, Ch. Clot-bey.
Giacoumatos, Marios, cigarettes, Midan el-Faskieh, 28.
Gianaclis, Nestor, directeur de la maison Nestor Gianaclis Ltd, dom. Boulac.
Gianfrancesco frères, chapeliers, Midan el-Faskieh.
Giannacou, Emm., cigarettes, Ch. Clot-bey.
Giannacou frères, prop. de la pâtisserie et confiserie Montazah, Ch. Clot-bey, 11.
Gianny, Dionisio, directeur de la maison Augusto Croccolo & Co.
Gianola, Dr B., médecin, Ch. el-Maghraby, 7.
Giaquinto, Achille, sous-chef huissier, trib. mixte de 1ère inst.
Giardina, T., & Co., nég.-com., banquiers, TÉLÉPH. 1362, B.P. 1233.
Gibbons, J.W., sous-chef des signaux, serv. de la voie, Chemins de Fer.
Gibril, G., prop. du café et bar Aivali, Ch. el-Abbassieh.
Giffen, Rev. John, D. D., prof. in theological seminary and director of Boy's School, American Mission, TÉLÉPH. 1780.
Giffen, Miss Margaret, institutrice, American Mission.
Giglio, Saverio, chargé des Guichets, Bank of Egypt.
Gigliotti, R., marchand-tailleur, Haret Soufi.
Gila, Carlo, électricien et appareils d'éclairage, filtres, articles en aluminium, pl. de l'Opéra 43, succ. Ch. Kasr el-Nil, 46, TÉLÉPH. 179, B.P. 343.
Gilbert, A., photographe, Ch. Wagh-el-Berka, 74.
Gilibert, Spiridion, attaché à l'Eastern Telegraph Co. Ltd, dom. Ch. el-Saha.
Gillard, Mme E., robes et manteaux, Ch. Kasr-el-Nil.
Gillatt, Bimb. W. H., Corps Médical, Armée égypt.
Gillet, J. S., librairie, fournitures classiques, Ch. Abdel-Hakk el-Sombâti.
Gill, W.A., prof., Université Egyptienne.
Gin, R. P Alcantara, coadjuteur pour la Colonie Française, culte cathol. latin.

SULFO-RHINOL DU Dr FAYÈS
Guérit rapidement toutes les maladies du nez, de la gorge et du larynx.
55, Rue du Temple, Paris Dépôt chez tous les Droguistes d'Egypte

Gindy, Z., à l'Eastern Telegraph Co. Ltd.
Ginion, Albert J., nég.-com., Ch. el-Moshtohor, 37, dom. Ch. Emad el-Dine, imm. Fleurent.
Ginnis, D., serv. expédition, Deutsche Orientbank,
Gioia, Dr O., médecin, Ch. Chawarhy pacha, 2.
Giorgi, Enrico, ingénieur-architecte, Ch. Borsa, 8.
Giorgi, Piervencenzo, directeur de la maison Flli Caloro & Co.
Giorgi, Ramiro, comptable de la maison Flli Caloro & Co.
Giorgiakaki, Teodoro, tapissier-décorateur, Ch. el-Miligui.
Giorgiani, R., agent d'affaires, Calcutta Buildings.
Giorgioni, V., épicerie, (Walker & Meimarachi Ltd Branch), Ch. Taher, 3, TÉLÉPH. 724 & 132 B.P. 189 et Nouveau Bazar.
Giorgio, Rodolphedi, employé honoraire, Consulat d'Autriche-Hongrie.
Giovanidis, C., épicier, Ch. Bein el-Sourein, 31.
Giovanni, Stamati H., boucher, Nouveau Bazar.
Giovannides, Christian, attaché à la fabrique de cigarettes Melachrino & Co.
Girard, Rév. P., curé de la paroisse catholique latine Saint-Marc.
Gire, Charles, inspecteur des Oasis, serv. de la Ville, Min. Trav. Publics.
Girlando, Giovanni, tailleur, Ch. Clot-bey.
Gironde, Bertrand de, chef du bureau de la Publicité aux Chemins de Fer.
Giudici, J., c/o Banque Impériale Ottomane.
Giudici, James R., directeur, Soc. An. des Etabl. Modernes, Haret Ocely, 17, B.P. 953.
Giuili, J. M., nég. en cuirs et peaux, Ch. Soliman pacha, 30, TÉLÉPH. 2609 B.P. 1024.
Giuliana, A., doreur, Ch. el-Fagallah
Giuliana, Pietro, expert, commissaire-priseur agréé au trib. mixte, Ch. el-Madbouli, imm. Fotinopoulo, B.P. 406.
Giuliotti, O., droguerie et appareils photographiques, Ch. Taher, TÉLÉPH. 1103, B.P. 981.
Giuliotti, Oreste, de la maison O. Giuliotti, dom. Ch. Daher.
Giuntini, V., photographe, Ch. el-Saha, 35.
Giuntoli, Umberto, armurier, Ch. Kamel, Square Halim.
Giuseletti, S., Compound Oil Co., huiles minérales, B.P. 1307.
Giustiani, Edm. N., Ch. Abdel-Hakk el-Sombati, 3.
Giustiani, E., & Co., agents d'assurances, Ch. Abdel-Hakk el-Sombati, 3.
Giustiniani, N., nég.-com., imm. ancien Continental, 28, TÉLÉPH. 2010.
Givanian, M., prop. du bar et restaurant Sémiramis, Ch. Wagh el-Berka.
Gladis., D., & Co., cigarettes, Ch. el-Dawawine, 61.
Glasgow, H. B., directeur, Vulcanite Ltd, Ch. Kantaret el-Dekka, 9, TÉLÉPH. 1669.
Glasser, Antoine, horloger, boul. Clot-bey.
Glatthaar, W., serv. comptab. Deutsche Orientbank.
Glavany, Jules, sous-directeur, Crédit Foncier, dom. Ch. Emad el-Dine, imm. S.
Glifford Hall, Cap. G., dom. Ch. Kasr el-Nil.
Gliocho, F., attaché au Mont de Piété, Jardin Rossetti.
Globus Insurance Co., M. Guiha & Daoud Salama agents, Ch. el-Manakh, 20, TÉLÉPH. 1687.
Gluckmann, N., vins et liqueurs, Jardin Rossetti, dom. Ch. Bein el-Sourein, 9.
Glückstein, Akiva, ingénieur à The Upper Egypt Artesian Boring Co., A. Weber & Co., dom. Ch. Emad el-Dine, 92.
Glycas, Dr Ch., médecin, Barrage du Delta, Ch. el-Guinenah, 8.
Goadby, F. M., prof. d'économie politique (sect. anglaise), école khéd. de Droit.
Gobran el-Adib, coiffeur, Ch. Fagallah, 29.
Godanian frères, prop. du bar Mourour, Bazar Mourour.
Godolochian Frères, denrées coloniales Ch. Bein el-Sourein, 9.
Godwin, R. S., représentant de Stewarts & Lloyds Ltd, steel tube manufacturers, National Hotel.
Godzembopoulos, Stavro, prop. de la Standard Pharmacy, Ch. Aboul-Ela.

LA CLEF de cet ANNUAIRE c'est la TABLE des MATIÈRES qui est à LA FIN du volume

Goechhaussen, E. Richard von, inspecteur du Serv. des Tramways au Tanzim de la Ville, Min. des Trav. Publics.
Goetschel & Co., Agence Automobile de Dietrich, Ch. Antikhana, 1, TÉLÉPH. 1298.
Goestchel, J., directeur, Agence Automobile de Dietrich, Goetschel & Co.,
Gœtz, L., chef de la compt. à la Cie. Univ. du Canal de Suez, Ch. Nubar pacha.
Gogonelli, Alexandre, denrées coloniales, Ch. Bein el-Nahdein.
Gogonelli, Eustrate, de la maison M. & E. Gogonelli, dom. Darb el-Saada.
Gogonelli, M., & E., nég.-com., Ch. Gameh el-Banat, B.P. 1240, TÉLÉPH. 2570.
Gogonelli, Miltiadis, de la maison M. & E. Gogonelli, dom. Darb el-Saada,
Gogonelli, N., attaché à la Vacuum Oil Co.
Goganian & Co., forgerons-mécaniciens, Ch. Saptieh el-Barrani.
Gohar, Mohamed & Ahmed el-Sayed, bois de construction, Ch. Taht el-Rabeh.
Goldberger, Cecil, à la National Bank.
Goldemberg, A. W., & Co., courtiers en valeurs, Ch. Abdel-Hakk el-Sombati, TÉLÉPH. 1507, B.P. 1003.
Goldenberg, Charles, avocat, Ch. Soliman pacha, Gresham Chambers.
Goldemberg, G., fabr. de sommiers métalliques, ruelle hôtel du Nil.
Goldenberg, H., placier de la maison R. Fiorentino.
Goldemberg, L., imprimeur, Gheit el-Noubi.
Goldemberg, M., passementier, Ch. Gameh el-Banat.
Goldenberg, M., placier de la maison W. Ritterhauss, B.P. 477.
Goldenberg, Maurice, B.P. 1205.
Goldenberg, Moïse, nég.-com., Darb el-Saada.
Goldenthal, Alexandre, r. Cheikh Hamza, 29.
Goldenthal, Marco, prop., bureau Haret Zogheb, 5, TÉLÉPH. 2658, B.P. 1158, dom. Ch. el-Fagallah, 3.
Goldenthal frères & Co., horlogerie en gros, Haret Zogheb, 5, TÉLÉPH. 2658.
Goldmann, Dr R., médecin, Ch. Abdel-Hakk el-Sombati, TÉLÉPH. 1313.
Goldmann, S., coiffeur, The Eden Saloon, Ch. el-Guinénah, 8.
Goldschmidt, Charles, directeur de la maison Baguès frères.
Goldschmidt & Co., nég.-com., nég. en cotons, Hamzaoui, 10.
Goldstein, A., de la maison Fany Rosenberg & A. Goldstein.
Goldstein, David, de la maison David Goldstein & Co.
Goldstein, David, & Co., bijoutiers, joailliers, horlogers et opticiens, r. Mousky.
Goldstein, Hermann, nég.-com., Ch. Mousky, 32, okelle Maghrabi, B.P. 837.
Goldstein, H., de la maison B. Cohen & H. Goldstein.
Goldstein, Julius, directeur de la maison Aprahamian & Stein, TÉLÉPH. 3064, dom. Pension Weherli.
Goldstein, J., joaillier, Jardin Rossetti.
Goldstein, Maurice, chef de serv. à la Soc. Anon. des Brasseries d'Egypte, TÉLÉPH. 748, B.P. 88, dom. à l'usine Gu zeh.
Goldstein, R., tailleur, Ch. el-Nemr, Royal House.
Goldstein, Robert, serv. Caisse, Anglo-Egyptian Bank.
Goldstein, S., chef comptable chez G. Süssmann.
Goldstein, Simon, à la National Bank.
Golfi, P., matériaux de construction, Tewfikieh, près Melkonian.
Goliger, Emmanuel, attaché chez L. J. Goliger & Fils.
Goliger, L. J., & Fils, graveurs, bijoutiers, horlogers, Ch. Kasr el-Nil, 54.
Goliger, S., fondé de pouvoirs de la maison H. & J. Blumenthal frères.
Goodman, Dr Cyril, inspecteur à l'Adm. d'Hygiène Publique, dom. Guezireh.
Goraïeb, Dr A., médecin, Ch. el-Manakh, 1, TÉLÉPH. clin. 1594, dom. r. Gueziret Badrane, 90. (Choubrah) TÉLÉPH. 2466.
Goraïeb Frères, agents d'affaires, agents d'assur., r. Manakh, 1, TÉLÉPH. 1595, dom. Choubrah, TÉLÉPH. 2466.
Goraïeb, Nasri, entrepreneur, Ch. el-Manakh, 3, TÉLÉPH. 1594, dom. Choubrah TÉLÉPH. 2466.

Optical Goods & Surveing Instruments form
L. KRAMER & C° Mousky
Sole Agents for Egypt, Sudan, etc. of
T. COOKE & SONS LTD., LONDON & YORK.
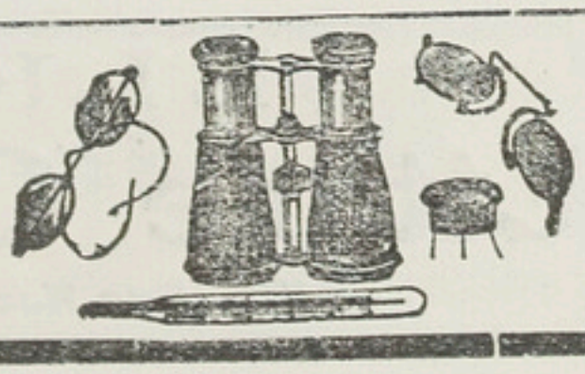

Goraïssi, Ahmed, libraire, Ch. el-Azhar.
Gordon, Clay, secrétaire des Comités aux Chemins de fer.
Gordon, F. M., prof. d'arts indust. et décoratifs, école khéd. d'Arts et Métiers.
Gordon bey, Kaïm. H., aide-adjutant gén., Armée égypt.
Gordon Hall (Soldiers Home), W. Marsh supt., Ch. el-Mahdi.
Gorgui Fahmi eff., commis, comptab. centrale, Min. des Fin.
Gorgui Motran eff., commis, vérifications et écritures, Trésorerie centrale, Min. des Fin.
Gorgui Saad el-Tawil eff., secrétaire traducteur, serv. adm., Gouvernorat.
Gorgui Sobhi eff., prof. assistant d'anatomie, école de médecine et de pharmacie, Min. de l'Instruction Publique.
Gori, R., à la National Bank.
Gorini, Gino, de la maison Ranieri Gorini.
Gorini, Ranieri, Al Chianti, vins et liqueurs Atfet Sidi Abdel-Hakk, 40 et av. Boulac.
Gorra, Henri F., chef du serv. des titres, Banque Ottomane.
Gorra, Jean, avocat (étude E. Manusardi), dom. r. du Musée, 5, TÉLÉPH. 1644.
Gorra, K., de la maison G. A. Bahari & Co.
Gorra, Michel, c/o Banque Imp. Ottomane, dom. r. du Musée, 5, TÉLÉPH. 1644.
Gorra, Raphael, dom. r. du Musée, 5, TÉLÉPH. 1644.
Gorringe, Leonard, inspecteur, serv. de la Répression de la Traite.
Gorst, Sir Eldon K.C.B., ministre plénipotentiaire, agent et consul gén. de Grande-Bretagne, dom. Kasr el-Doubara.
Goschen, Edw. H., directeur du sécrétariat du Min. des Fin., dom. Kasr el-Doubara, 4, TÉLÉPH. 2432.
Gotsis, A D., prop. de la boulangerie Khédiviale, Ch. Souk Khodar, TÉLÉPH. 2559.
Gottlieb, George S. H., avocat, Ch. Kasr-el-Nil, 23, dom. Ch. Soliman pacha, Gresham House.
Gouachi, Osman, relieur, Ch. Darb el-Gamamiz.
Foubran, E., commis à la Caisse, Crédit Foncier, dom. Choubrah.
Goubran Guergues eff., commis, serv. de la Sécurité Publique, Min. de l'Intérieur.
Gouda Afifi, ameublements, Ch. el-Abbassieh.
Gouda Farahat, cigarettes, Midan el-Madbouli.
Goudsouzian frères, cuirs et peaux, fournitures pour cordonniers, Bazar Mourour.
Goulas, A., de la maison J. Loudovicos & A. Goulas.
Gouleta, Evangelo, prop. de la pâtisserie et laiterie de l'Opéra, Ch. Emad el-Din.
Gounaïl, Antoun, publiciste, journal *Al-Ahram*.
Gourdji, Elias B., prop. du New Bera American Diamond Palace, Mousky.
Gourjon, Léon, avocat, Ch. Abdel-Aziz, 34.
Gourjon, Louis, huissier, trib. mixte.
Gout, Edwin, inspecteur, Comptab. et Contrôle aux Chemins de fer.
Gouta, A. & C., fils, pâtes, denrées coloniales, Ch. Gameh el-Banat TÉLÉPH. 869.
Gouvernorat du Caire, pl. Bab el-Khalk, TÉLÉPH. 282, (voir page 236).
Gouzouassis, Dr Dimitri, médecin, Ch. Kamel, 3, TÉLÉPH. 1128.
Gozgos, C. & P. Zervopoulos, prop. de la boulangerie Universelle, Zeitoun.
Grabowsky, W. von, Comptoir d'hypothèques et de transactions, Haret Soufi, 4.
Grace, C. A. Elias & Co., installations sanitaires, Ch. Kasr el-Nil, 46, B.P. 861, TÉLÉPH. 2892.
Grad, Dr Elias, dentiste, Ch. el-Bawaky.
Grad, M., menuisier ébéniste, Ch. el-Bendeka, 9.
Graega, R., serv. comptab., Deutsche Orientbank.
Graf, Théodore, (A. Rizzoli succ.), nég. com., Hamzaoui.
Graham, Osw., assistant, inspection topographique, serv de l'Arpentage.
Graham, R. W., C. B., conseiller au Min. de l'Intérieur.
Graham, W.P.G., directeur général de l'Adm. d'Hygiène Publique, dom. Guezireh, 1, TÉLÉPH. 2536.

ELECTRICITÉ
Ettore Covi
Installations Electriques
Fourniture de Matériel
CAIRE, Rue Kasr-el-Nil, à côté de l'Hôtel des Ventes

Gramophone Co. Ltd, Ch. el-Maghrabi, TÉLÉPH. 2122.
Granato, Amédéo, Prop. Splendid Cinéma, Ch. Nubar pacha, 13.
Granato, E. A., instruments de musique, Ch. Nubar pacha, 4.
Granato, I., prop. de l'Idéal Cinéma, Ch. Abdine, 12.
Granato-Mezzacapo, Vincent, instruments de musique, Midan el-Faskieh et av. Boulac, 9.
Grand Central Bar, pl. de l'Opéra, 5.
Grand Mehkemeh Charieh, Ch. Darb el-Gamamiz (voir page 266)
Grande Loge Nationale d'Egypte, pl. de l'Opéra, 43, (voir page 453).
Grands Garages d'Egypte (Soc. Anon.), Ch. Madrassa el-Fransawia, TÉLÉPH. 1573, (voir page 395).
Grant Iscandar, avocat, Ch. el-Manakh, 7, TÉLÉPH. 2424.
Grant, James R. P., de la maison Grant & Chinn, dom. Choubra, maison Malluk.
Grant bey, Miralaï P. G., directeur des travaux (temp.), Armée égypt.
Grant & Chinn, ingénieurs sanitaires, ruelle du Savoy Hotel, 3, Kasr el-Nil, TÉLÉPH. 651.
Granville, Alexandre, directeur du serv. des Municipalités, et des commissions locales, Min. de l'Intérieur.
Grassi, C., The Charley Trotter, cigarettes et cartes-postales, Ch. Nubar pacha, 16 et Ch. el-Madabegh, 34.
Grave de Paris, couturière, Ch. Koubri Kasr el-Nil, 12.
Graves, P. P., éditeur du journal *The Sphinx*, correspondant de l'*Egyptian Gazette*, Turf Club.
Grayche, A., & Co., agence immobilière, mobilière, de publicité et brevets, Ch. Zervudachi, 10, TÉLÉPH. 1742.
Grazian, C., Ch. Doubreh, 12.
Greaves, R. H., directeur de l'inspection des mines, serv. de l'Arpentage.
Grech, Dr Ignace, médecin, Ch. el-Bawaki.
Grech Mifsud, Jean, avocat, Ch. el-Guinénah, 6, TÉLÉPH. 2142.
Greco & Co., nég.-com., Ch. Bab Charki, 1, B.P. 992.
Green, Alexandre, avocat, Ch. el-Madabegh, 21, TÉLÉPH. 442, B.P. 626.
Green, Elie, avocat, Ch. el-Madabegh, 21, TÉLÉPH. 442, B.P. 626.
Green, Emile M., av. Boulac, imm. Green.
Green, H. G., chef du serv. de change, Anglo-Egyptian Bank.
Green, Jacques, avocat, Ch. el-Madabegh, 21, B.P. 626.
Green, M. S., banquier, av. Boulac, 19, TÉLÉPH. 1442, B.P. 948.
Green, M. E., & Co., agents de change, Ch. Soliman pacha, 23, TÉLÉPH. 1125.
Green, Moïse S., TÉLÉPH. dom. 2407.
Green, N. E., & Co., nég. en manufactures, Hoche Issa, TÉLÉPH. 1116, dom. 1117.
Green, Ralph. S., banquier, agent d'assur., contracteur de l'Armée d'Occupation et du Gouv. égyptien, bureau Ch. Kasr el-Nil, 38, TÉLÉPH. 1442, B.P. 529, dom. Guizeh TÉLÉPH. 993.
Green, Salamon, dom. Guizeh, TÉLÉPH. 993.
Green, S. I., banquier, Ch. Kasr el-Nil, 38. TÉLÉPH. 1442, dom. Guizeh, TÉLÉPH. 993.
Green, Dr Victor, médecin, Ch. el-Madabegh, 19, TÉLÉPH. 442.
Grefe, prof., école Allemande.
Gregoriades, D. Z., marchand-tailleur, Ch. Abdine, 30.
Gregorakis, Dr P., médecin-vaccinateur, Ch. el-Torbah, B.P. 427.
Grégoriadis, R.P. Savvas, curé grec-orthod.
Grégorakis, C., & N. Caracostides, menuisiers ébénistes, Ch. el-Haddarah.
Gregoriou, D., prop. du café et patisserie Royal, Ch. el-Bosta.
Greis, Alphonse, 2me prof. d'agriculture, école d'Agriculture, Ghizeh.
Greiss, A., commis au secrétariat du Crédit Foncier.
Greiss, Fouad bey, juge, trib. mixte.
Greiss, F., Haret Chalabi, Fagallah.
Grenfell, H. H., chef du serv. des titres, Banque Imp. Ottomane.
Grenwood, R.P., dom. Ch. Emad el-Dine.
Gresham Life Assurance Society Ltd, Ch. el-Cheikh Hamza, 29, TÉLÉPH. 1233.

PASTILLES VALDA
ANTISEPTIQUES
Efficacité remarquable contre la Toux, quelle que soit son origine

Gress, Elhamy eff., sous-directeur au Contentieux, Min. de l'Intérieur.
Gress, Ramzi bey, directeur du Contentieux, Min. de l'Intérieur.
Greville, H. B., administrateur de la Menzaleh Canal & Navigation Co., Turf Club.
Grigorato, E., prop. du café-concert Trocadero, Ch. Kamel.
Grimaldi, M., & Co., chapelliers, Ch. el-Manakh, 17.
Grindeley, Dr J. H., directeur et prof. de mécanique, école Polytechnique.
Griess, Raphaël, peintre, de la maison Tzimos & Griess, Calcutta Buildings.
Grilli, Christo, & Co., marchands de poissons, Nouveau Bazar, TÉLÉPH. 1213.
Grillis, G. A., armurier, r. Neuve, 8.
Grimaldi, Angelo, & Co., bicyclettes, Haret Madrastein.
Grimaldi, Arturo S., dom. Ch. Koubri Kasr el-Nil, 7.
Grimaldi, R., entrepreneur, matériaux de construction, Ch. el-Maghrabi, 15.
Gringoire, Mme G., prop. Ismaïlieh Pension, Haret el-Soufi, 4.
Grinza, G. B., & Co., entrepreneurs de travaux sanitaires et hydrauliques, ing. sanit., Ch. Zervudachi, 8, B.P. 1328.
Gritzalis, Angelo S., prop. de l'épicerie et bar Kasr el-Nil, Ch. Wabour el-Moyah, 26.
Grob, Gustave, ingénieur, Ch. Kasr el-Nil, 42, TÉLÉPH. 811, B.P. 855.
Grob, Herman, mécanicien en chef au serv. technique électricité, Cie. du Gaz.
Grootven, Edmond van, ministre résident agent et consul gén. de Belgique, Ch. Soiiman pacha, 20.
Groppeli, S., bicyclettes, Ch. el-Noubi.
Gropper, Jacques, nég.-com., Ch. Gameh el-Banat.
Gropper, Léon, nég.-com., r. du Téléphone.
Gropper, S., nég. en manufactures, Ch. Mousky, TÉLÉPH. 868, dom. Ch. Tewfik, 17.
Groppi, J., confiseur, Ch. el-Manakh, 11, TÉLÉPH. 1558.
Gros, F., comptable, Egyptian Improvements Corporation.
Grosjean, chef de serv. de la voierie, C.E.R. & Héliopolis Oases Co.
Grosjean, J. C., prof., école secondaire Saïdieh.
Gross, Ernest.
Grossmann & Grünfeld, nég.-com., Ch. Mousky, 4, B.P. 831.
Grotte de Ghèzireh (Jardin public), Ghézireh, (voir page 126).
Groutas & Co., agents d'affaires, pl. de l'Opéra, 46, TÉLÉPH. 409.
Grouwen, Dr., vice-consul d'Allemagne.
Gruchy, F., à la National Bank.
Gruchy, Francis Sorel, sous-directeur de l'Eastern Telegraph Co. Ltd, dom. Choubrah, maison Haggar.
Grun, I., gérant de la pharmacie des Pyramides.
Grünberg, Bernard, fondé de pouvoirs de la maison E. Del Mar, dom. r. Chérifein, 10.
Grünberg, M. J, papeterie et imprimerie, Jardin Rossetti.
Grünberg, Maurice, directeur de la maison John Ross & Co., Ch. el-Maghrabi.
Grünberg Sœurs, modistes, Ch. Kasr el-Nil, 21.
Grundy, R. T., sous-chef de l'exploitation, Chemins de fer, dom. TÉLÉPH. 1930, Turf Club.
Grünenberger, Emile, correspondant à la Salonica Cigarette Co., B.P. 720.
Grünfeld, Hermann, de la maison Grossmann & Grünfeld, dom. Ch. el-Obeissi, 99.
Grünstein, Adolphe, directeur de la Grande fabrique S. Stein, r. Emad el-Dine, imm. S. de la Soc. belge-égypt.
Grünstein, Armand, au Contentieux des Chemins de fer.
Grünstein, Moïse, maison S. Stein.
Grutzner, Edouard, délégué de la Soc. nouvelle des Etabl. Décauville Aîné, Ch. Chawarby pacha, 2.
Guarantee Society, (assur.), J. M. Mosseri & Co agents, Ch. el-Maghraby, imm. Manusardi, TÉLÉPH. 1822, B.P. 1395.
Guardian Assurance Co. Ltd, Hewat, Romeo & Co agents, Ch. Cheikh Aboul-Sebaa, 23.

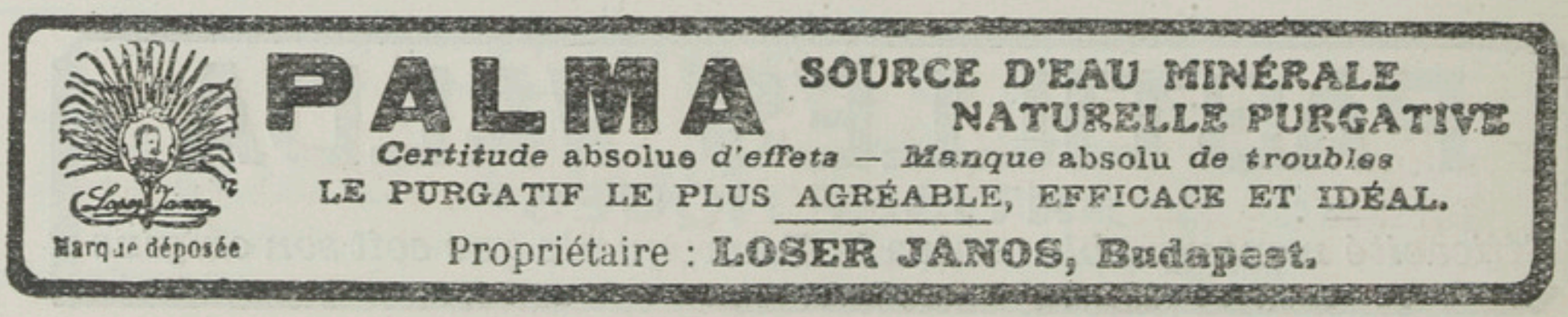

Guarino, Dr Ed. C., oculiste, pl. Ataba el-Khadra, imm. Wakfs, TÉLÉPH. 1427.
Guarino, Henry, dom. Ch. Madabegh, 13.
Guarnera, Domenico, boulanger, Darb-el-Barabra.
Guarnotta, M., avocat, Ch. el-Manakh, 41.
Guba, Georges, de la maison Hasselbach & Co., dom. Ch. Abbas, 69.
Guelpa, E., boulangerie Italienne, Boulac.
Guemard, G., commis, bureau des poursuites, Crédit Foncier, dom. Ch. Gameh Charkass, 2.
Guémard, G., c/o Mortgage Co. of Egypt, Ltd, dom. Tadros Mansions, Ch. Gameh Charkass.
Guenon, François, sous-chef de la Comptab. général du Crédit Foncier. dom. Choubrah.
Guergues Abdel-Messih, coiffeur, Ch. Clot-bey.
Guergues Antoun bey, sous-chef de l'Exploitation aux Chemins de Fer, TÉLÉPH. dom. 2534.
Guergues Atallah eff., commis, compt. du Min. de l'Intérieur au Min. de Fin.
Guergues Bichaï eff., commis au Contentieux, Min. des Fin.
Guergues Boutros Naggar eff., commis à la compt. des Gardes-Côtes, Min des Fin.
Guergues Erian (Hag), bijoutier, Sagha
Guergues Farag eff., commis, Contributions Directes, Min. des Fin.
Guergues Farag eff., commis, trib. ind. de 1re inst.
Guergues Henein bey, directeur des Contributions Directes, Min. des Fin.
Guergues Henein, courtier en immeubles, Ch. el-Manakh, 28.
Guergues Ibrahim, tarbouchier, Ch. Clot-bey, 50.
Guergues Malati bey, dom. Ch. Faggalah.
Guergues Meleka eff., commis de 1re classe, vérification des Adminis., Min. des Fin.
Guergues Messiha, bijoutier, Sagha.
Guergues Mikhaïl, avocat, Ch. Azbak, 4.
Guergues Mikhaïl eff., commis, vérification provinces et gouvernorats, Min. des Fin.
Guergues Mikhaïl eff., commis, serv. Matières, Min. des Fin.
Guergues Moeness eff., commis à la Compt. des gardes-côtes, Min. des Fin.
Guergues Naguib & Elias, prop. de The Ango-German Engineering Stores, Midan Bab el-Hadid.
Guergues Naoum eff., commis, vérifications des administr., Min. des Fin.
Guergues Saleh eff., commis, vérification et écritures, Trésorerie, Min. des Fin.
Guergues Sorial, expéd., trib. mixte.
Guergues Tadros, commis serv. pour le casier judiciaire, Min. de la Justice.
Guergues Wasfi, avocat, Haret el-Chafeï (Abdine), TÉLÉPH. 2392.
Guergues Yacoub, bijoutier, Sagha.
Guergues Youssef eff., greffier, Cour d'Appel ind.
Guergues Youssef el-Kassabgui, expéd., Cour d'Appel ind.
Guérison (pharmacie de la), S. Alaouze prop., Ch. el-Faggalah, 30, TÉLÉPH. 2094.
Guerre (Min. de la), Ch. Kasr el-Aini, TÉLÉPH. 28, (voir page 199 et suiv.).
Guerre (pharmacie de la), Ibrahim Youssef eff. prop., Abbassieh, TÉLÉPH. 2783.
Guesle, Antoine, employé à la Soc. Gén. des Sucreries et de la Raffinerie d'Eg.
Guessarian, M., & Frères, nég.-com., agents d'assur., Ch. Gameh el-Banat, imm. Sarpakis, TÉLÉPH. 900.
Guetta, Halfalla, nég. en produits soudanais, Hamzaoui, TÉLÉPH. 2438, dom. Ch. el-Madabegh, 13.
Guetta, I., fondé de pouvoirs de le Deutsche Orientbank, agence du Mousky.
Guglielmi, O., comptabl., Hamburg & Anglo-American Nile Co.
Guglielmine, Mme, cartomancie ne, Ch. Emad el-Dine, 28.
Guieu, Georges, directeur de la Soc. An. égypt. des Platrières de Ballah, Ch. Gameh Charkass, 7, TÉLÉPH. 1402.
Guiha, Elias, avocat, (étude Carton de Wiart), Ch. Kasr el-Nil, 15, TÉLÉPH. 127.
Guiha, M., & Daoud Salama, courtiers, agents d'affaires et d'assur., Ch. el-Manakh, 17, TÉLÉPH. 1687.

J. OROWETZ Sole Agent for: "Spatenbräu" Munich Beer and "Erste Pilsner Aktienbrauerei" in Pilsen.
Stores: Rue du Téléphone - Cairo *Tél. N° 2075*

Guilhaumou, J., avocat, Ch. el- Manakh, 4.
Guiliana, Ferdinand, comptable, The Eastern Omnium Trust, Ltd.
Guindi Abdel-Salam Fahmi bey, avocat, boul. Mohamed Aly, TÉLÉPH. 815.
Guindi Ahmed Mohamed, confiserie, Ch. Amir el-Guiouche el-Gouani.
Guindi Ahmed Mohamed, fruitier, Ch. Bab el-Charieh.
Guindi Beskharoun (Hag), bijoutier, Sagha.
Guindi Gadalla eff., secrétaire de la Soc. de Bienfaisance copte-orthodoxe, commis de 1ère classe, écritures centrales, Min. des Fin.
Guindi Mikhaïl & Co., banquiers et agents d'affaires, boul. Abdine, 21 TÉLÉPH. 471.
Guindi Moawad eff., sous-chef du bureau du Personnel, Min. de l'Intérieur.
Guirguis Balady eff., commis, Imm. libres, Min. des Fin.
Guirguis M galli eff., commis, vérification des administrations Min. des Fin.
Guizaoui, Labib, fondé de pouvoirs de l'Anglo-Egyptian Bank.
Guliuris, Jean, cigarettes, boul. Abdine.
Gulmez, Dr O., médecin, Ch. Mouski.
Gunn, James A., secrétaire, ingénieur-inspecteur de la Comission des Chemins de fer Agricoles, Min. des Trav. Publics, Ch. Kasr el-Doubara, 8.
Gunn, Dr G., médecin résident à l'hôpital de Kasr el-Aïni.
Gunter, O. G., prof. de mécanique à l'école Polytechnique, Turf Club.
Gurdjian, Parounag K., relieur, Bazar Mourour.
Gurney, Capt. H.E., acting provostmarshal, British Force in Egypt.
Gusmann, E. & F. Dentamaro, entrepreneurs, av. de Boulac, 6, TÉLÉPH. 1818.
Guth, Dr Hugo, médecin, Ch. Elfi bey, 7.
Guttieres-Pegna, Joseph, fondé de pouvoirs de la Société Gén. égypt. pour l'Agriculture et le Commerce.
Guttieres Pegna, H., & Co., nég.-com., B.P. 402.
Guttieres Pegna, W., dom. Ch. Soliman pacha, 13.
Guttman, B., mécanicien, Ch. Elfi bey.
Guttmann, Bernard, c/o Kienzle & Simonds dom. Ch. Dessouki, TÉLÉPH. 2419.
Guttmann, Maurice, de la Soc. belgo-roumaine de commerce, W. Mestdag, Guttmann & Co., Jardin Rosetti B.P. 1109.
Guttman, N., & Co., nég.-com. et nég en bières, Jardin Rossetti, TÉLÉPH. 2614, B.P. 1123.
Guy, A., vice-consul, 1er interprète du Consulat Gén. de France.
Guzelimian, K.H., attaché à la Callenders Egyptian Damp proof Co. Ltd.
Guzelimian, N., pharmacien, dom. Ch. Ayad bey, 15 (Choubra).
Guzel, Pierre, avocat, bureau et dom. Ch. Kasr el-Nil, 21, TÉLÉPH. 2183.
Guzzi, Charles, agent général de la Cie. d'assur. *Rossia*, pl. de l'Opéra, TÉLÉPH. 1313, B.P. 1042. dom. pl. Sakakini pacha.
Gyras, Dr Jean, médecin, Ch. el-Bawaki, 8, TÉLÉPH. 2091.
Gyss, X., prop. de la pâtisserie Internationale, rd.-pt. Suarès.

H

Haab, Hermann, ingénieur, prop. de la maison F. Haase, Ch. el-Manakh, 20, TÉLÉPH. 990, B.P. 1145.
Haas Neveux & Co., bijouterie et horlogerie, Ch. Gameh el-Banat.
Haase, F., matériel de chemin de fer, Hermann Haab prop.
Hababy, Joseph, tailleur, Ch. el-Zaher.
Habachi Ibrahim eff., avocat, Ch. Gameh el-Banat, dom. Darb el-Gamamiz.
Habachi, Dr Marc, médecin, clin. pl. Ataba el-Khadra, imm. Wakfs, dom. Ch. el-Zaher, 35, TÉLÉPH. 1641.
Habachi Salama eff., commis de 1re classe, vérification des provinces et des gouvernorats, Min. des Fin.
Habbac, Moussa, cigarettes, boul. Clot-bey.
Habechian, Philibos, cigarettes, Ch. Mohamed Aly, 69.
Habegnian, K., cigarettes, r. Mohamed Aly.
Haber, A., Ch el-Abbassieh.
Habib Ayoub eff., m. t., 8me bataillon Infanterie.
Habib Chenouda, bijoutier, Sagha.

PILULES PINK
GUERISSENT LA OU LES AUTRES REMEDES ONT ECHOUE

Habib, E. & S., curiosités, Khan-Khalil.
Habib Farag eff., commis, serv. Pensions, Min des Fin.
Habib Ghanem bey, administrateur de l'Egyptian Enterprise & Development Co., Ch. Kantaret el-Dekka, 9, TÉLÉPH. 1174.
Habib Greiss eff., traducteur, Min. des Affaires Etrangères.
Habib Hanna Moussa, cigarettes, Ch. Clot-Bey.
Habib Ibrahim & Co., nég.-com., agents d'affaires, Ch. Nubar pacha, 18.
Habib Kamel Saad, eff., commis parquet, Cour d'Appel ind.
Habib Marrawi, coiffeur, Ch. el-Zaher.
Habib el-Masri eff., écrivain de 1re classe du Conseil des Ministres.
Habib Nahas, mercerie, Ch. Mousky.
Habib Nawa G., secrétaire, chef comptable de la Soc. Industrielle de Hélouan, Enan Frères & Co.
Habib, R., commis, Bureau de Prêts, Crédit Foncier.
Habib Salama eff., inspecteur de l'exploitation aux Chemins de Fer.
Habib Tewfik eff., chef de la Caisse interne aux Postes.
Habib Youssef eff. commis, comptab. centrale, Min. des Fin.
Habra, Habib, inspecteur en chef du Crédit Foncier, Midan Madbouli.
Habra, Michel, tapis persans et soieries, r. Neuve, 33.
Hacco, Robert, serv. comptab., Anglo-Egyptian Bank.
Hachadourian, N., & fils, nég., Ch. Gameh el-Banat.
Hachem, G., tailleur, av. de Choubrah.
Hacho, E., & Limongelli, ingénieurs-construc., imm. ex-Continental, B.P. 526
Hackh, Hugo, pianos et musique, Ch. Emad el-Dine, imm. S. de la Soc. belge-égypt.
Haddad, Alexandre, prop. du Soudan Bodega, bar, Ch. Wagh el-Berka, 13.
Haddad, Antoine, rentier, Tewfikieh.
Haddad, Bichara, tailleur, Ch. el-Zaher.
Haddad, Elias Suleïman eff., m. a., Corps Médical, Armée égypt.
Haddad, G., commis, bureau de traduction et de vérification, Crédit Foncier, dom. Ch. Daher.
Haddad, Gamil, attaché à la Cie. Agricole du Nil, Ch. el-Fagallah, imm. Hassan Oushet.
Haddad, Goubran Khouri, nég.-com., Hamzaoui, 5, TÉLÉPH. 876.
Haddad, Moussa, menuisier-ébeniste, entrepreneur, Ch. el-Zaher.
Haddad, Nicolas, pharmacien, attaché à la pharmacie Egyptienne.
Haddad, Dr S., dentiste, Ch. Abdel-Hakk el-Sombâti.
Haddad, Sélim H., rédacteur au Journal *Al-Ahram*.
Haddad, Sélim S., artiste-peintre, inventeur et prop. de la machine à écrire «Idris et Haddad», American Stores, fournitures pour bureaux, Ch. Kasr el-Nil 34, TÉLÉPH. 1352.
Hadgès bey, Dr Alfred, médecin des Domaines de l'Etat, Sq. Halim, TÉLÉPH. 582.
Hadjès, Edgard, de la maison Hadjès & Co., dom. Ch. Zaki.
Hadjès, Ed., & Co., nég.-com., huiles minérales, Ch. el-Madabegh, 37, TÉLÉPH. 1656.
Hadjès, Humbert, de la maison Ed. Hadjès & Co.
Hadjès & Co., agents du papier à cigarettes Union Paper, TÉLÉPH. 2546, B.P. 1150.
Hadjetian, N. & A., frères, cigarettes Ch. Wagh el-Berka, Ch. Clot bey, 6 et Ch. Mohamed Aly, TÉLÉPH. 2292.
Hadjian, Samig & Co., prop. du café de la Paix, pl. de l'Opera, imm. Chawarby, TÉLÉPH. 1045.
Hadjiandrea, A. J., cordonnier, Ch. Soliman pacha, 17.
Hadjiandreo, Costi, & Co., coiffeurs, salon du Progrès, Ch. Maghraby, 3.
Hadji Bekir, confiseur, Ch. Kasr el-Nil, 45.
Hadji Kiriakou, Ch., prop. du café et bar Venezia, rd -pt. Suarès.
Hadji Dimoulas & Mourtzos, prop. de la grande épicerie et confiserie Khédiviale, Ch. Emad el-Dine, TÉLÉPH. 2687.
Hadjigheorghiou, G. K., Refined Oil dept., Vacuum Oil Co.

Pour rendre instantanément l'eau ***digestive*** *et* ***gazeuse***
COMPRIMÉS VICHY-ÉTAT

Hadjipetros, Nicolas, avocat, Ch. el-Madabegh, 18, TÉLÉPH. dom. 1142.
Hadjistylianos, D., nég.-com., Haret el-Ocely.
Hadjopoulos, Costi, tailleur, Ch. Koubri Kasr el- Nil, 77.
Hafez Abdel-Nabi, juge, trib. ind. de 1re inst.
Hafez Afifi, Dr, médecin, Ch. Dawawine, 71.
Hafez Ahmed, tarbouchier, Ch. Mohamed Aly, 83.
Hafez Awad, rédacteur, Journal *Moayad*
Hafez Fawzi eff., Youzb., serv. de Recrutement, Min. de la Guerre.
Hafez Gabr, vitrier, Ch. Gameh el-Banat.
Hafez Khalil bey, 1er moawen, serv. Admin., Gouvernorat.
Hafez Mohamed eff., commis, bureau comptab. et fournitures, Adm. Agriculture et Enseignement Industrielle.
Hafez Sayed Abbasi, cigarettes, Ch. Mohamed Aly.
Hafez Sid Ahmed eff., commis, contrôle comptab., Min. des Trav. publ.
Hafez Sidky eff., Youzb., prof. militaire, école Militaire.
Hafez Wali eff., sous-chef de bureau du personnel et de la statistique à l'Adm. de l'Agriculture et de l'Enseign. Indus.
Haggag, Atia eff., commis de 1re classe, Contributions Directes, Min. des Fin.
Haggar, Joseph, huissier, trib. mixte.
Haggag Youssef, coiffeur, salon de Choubrah, av. de Choubrah.
Haggar, Sélim bey, greffier en chef, trib. mixte de 1re inst.
Haggenmacher, Marie, pension, Ch. el-Maghrabi, 21.
Haggiandreou, A. J., prop. de la cordonnerie Mahroussa, pl. de l'Opéra.
Haggi Basilio, G., prop. de la New English Dispensary et de la Robert's English Pharmacy, dom. Ch. Chawarby pacha, 6.
Haggimanoli, Jean E., chef des positions, Banque d'Orient.
Haggi Nicolaou, Ch., laiterie, Ch. Wabour el-Miah, 48.
Hagopian, R. P. Artine, vicaire du patriarcat arménien-orthodoxe.
Hagopian, Ohannès, chef du bureau du Personnel, Min. de l'Intérieur.
Haguine, Mohamed Omar, coiffeur, Ch. el-Faggalah, 23.
Haibart, T., & Co., entrepreneurs, Ch. Abdel-Hakk el-Sombati, 3, B.P. 399.
Haïcalis & Co., cigarettes, av. de Choubrah.
Haïdar pacha, S. E. (Daïra), Ch. Cheikh Rihane, TÉLÉPH. 256.
Haïk, Habib M., épicier, Ch. el-Zaher.
Haïm, Albert S., gérant de la Société Palacci Fils, Haïm & Co.
Haim, M., à la Deutsche Orientbank.
Haines, J., contrôleur aux Contributions Directes, Min. des Fin., Ch. Soliman pacha, 32.
Haki, M., prop. de la New Boulac Dispensary, Ch. Aboul-Ela, TÉLÉPH. 1847.
Haki, Mohamed Hussein, cigarettes, Ch. el-Koubri.
Hakim (pharmacie), Mme Moussa Hakim prop., av. de Choubrah.
Hakim, Alfred, de la maison A. Werther & Co., dom. Faggalah.
Hakim, E. D., & Co., marchands-tailleurs, Ch. Abdine, 12, TÉLÉPH. 1426.
Hakim, Elias, à la National Bank.
Hakim, Elie S., & Co., nég. en manufactures, Ch. Gameh el-Banat.
Hakim, Levi, & Co., marchands-tailleurs, boul. Abdel-Aziz, 13.
Hakim, Joseph, attaché à la maison A. de Toledo, Jardin Rossetti.
Hakim, Nicolas bey, directeur aux Contributions directes, Min. des Fin.
Hakim Salib eff., commis, à la comptab. du Min. des Trav. publics.
Hakim & Géhami, nég.-com., Haret el-Chichini, 19, TÉLÉPH. 1435.
Haladjian, Artine, cordonnier, av. de Boulac, 2.
Haladjian, Mihran, épicier, Ch. Gameh Banat.
Halawani, Amin Aly, bois de construction, Boulac, TÉLÉPH. 1249.
Halawani, Khalil, prop. de l'Egyptian Shop, Khan-Khalil.
Halawani, S., pâtissier, Mousky, 65.
Haleplian, A., prop. de la brasserie des Pyramides, Ch. Elfi bey, 1.

L'Affichage frappe le regard s'impose à la vue
Devis sur demande: SOCIÉTÉ ANONYME EGYPTIENNE DE PUBLICITE
LE CAIRE: 30, rue Kasr-el-Nil — ALEXANDRIE: 1, rue Chérif Pacha

Haleplian, Garabed, chef comptable de la fabrique de cigarettes Matossian.
Halim Doss eff., sous-directeur, Contentieux, Min. des Fin.
Halim Ghaleb, agent comptable de la Cie Intern. des Wagons-Lits.
Halim Ghizawi, expédit. interprète assermenté au trib. mixte.
Halim Ghobrial eff., commis, contributions directes, Min. des Fin.
Halim pacha Saïd, S. A. le Prince, Ch. Foum el-Teraah, TÉLÉPH. 1528, B.P. 682.
Halim Soliman Choukeïr eff., m. a., Corps Médical, Armée égypt.
Halim Tadros eff., chef du bureau de la Comptab. des Magasins aux Chemins de fer.
Halim Yacoub, Dr, médecin, Ch. el-Fagallah.
Hall, A. A., district engineer, Egyptian Delta Light Railways Ltd.
Hall, H. Victor, expert comptable chez W. B. Peat & Co.
Hall, Captain G.C.M., *R. E.*, D.S.O., chef de l'Exploitation aux Chemins de Fer, Zamalek, Guezira, TÉLÉPH. 1837.
Hallag bey, Léon, chef de bureau au secrétariat des Domaines de l'Etat, dom. Ch. Borsa, 5.
Haller, A., dom. av. Boulac, imm. Chemla.
Halton, Herbert W., conseiller à la Cour d'Appel ind., prof. de droit civil (sect. anglaise) école khéd. de Droit, Ch. Gameh Charkass, Tadros Mansions.
Halton, John, juge au trib. mixte.
Hamamdjian, A. H., *Old England*, chemiserie, bonneterie chaussures et cravates, Ch. Kamel.
Hamawi, Behor J., & Son, nég. en manufactures, r. Neuve.
Hamawi Cousins, manufactures, r. Neuve, 16.
Hamawi, Sélim pacha, prop. du Journal *El-Falah*, Ch. Abbas.
Hamawi, Zaki A., manufactures, r. Neuve, 37.
Hamburg & Anglo-American Nile Co., pl. de l'Opéra, imm. Continental, TÉLÉPH. 232, B.P. 686. (voir page 386).
Hamburg Bremen Fire Insurance Co., Alfredo Beer agent, Ch. el-Madabegh, 15, TÉLÉPH. 32.
Hamdi Ahmed Gamil, avocat aux trib. mixtes.
Hamed Abdel-Latif eff., commis, Insp. du Centre, Delta, Min. des Trav. publ.
Hamed Abdel-Moti el-Fiki eff., m. t., serv. approvisionnement Armée égypt.
Hamed Aboul-Seoud, coiffeur, Ch. Mohamed Aly.
Hamed Afifi eff., prop. à l'école secondaire Tewfikieh.
Hamed Afifi, coiffeur, Ch. Darb el-Ahmar.
Hamed Aly eff., ingénieur, villes et bâtiments du Sud, Min. des Trav. Publ.
Hamed Chaker bey, Dr, médecin, pl. Ataba el-Khadra, imm. Wakfs, TÉLÉPH. 810.
Hamed (el-Cheikh,) publiciste, Journal *Al-Moayad*.
Hamed Choucri Aly, Dr, médecin, Ch. Darb el-Gamamiz.
Hamed Hamdi eff., huissier en chef, trib. ind. de 1re inst.
Hamed Hamdi eff., Youzb., serv. magasins, Armée égypt.
Hamed el-Magraby, dom. Massarah, TÉLÉPH. 33 Helouan.
Hamed Mohamed Khalil, couleurs, vernis, ferronnerie, quincaillerie, Ch. Moh. Aly.
Hamed Moussa (Cheikh), prof. école secondaire Tewfikieh.
Hamed Moustapha, commis, imm. libres, Min. des Fin
Hamed Oassef, Dr M., médecin, chef du laboratoire de l'hôpital pour maladies cutanées et sexuelles, Ch. Dawawine, 36, TÉLÉPH. 1131.
Hamed Saad eff., Bimb., officier d'état-major au serv. de S.A. le Khédive.
Hamed Sayed eff., m. t., directeur de la fanfare Soudanaise, Armée égypt.
Hamed Youssef, coiffeur, Ch. Abbassieh.
Hamed Zahran, Dr, médecin de l'hospice des Aliénés, clin. et dom. Haret Abdel-Hamid, 1, Abbassieh, TÉLÉPH. 1054.
Hamed Zaky, prop. de l'épicerie Générale, Ch. el-Zaher, 59.

AGARASE
SUPPRIME les LAXATIFS et PURGATIFS
GUÉRIT toute CONSTIPATION
RÉGULARISE les FONCTIONS INTESTINALES
Comprimés d'Agar-Agar et de Ferment Bulgare
EN VENTE DANS TOUTES LES BONNES PHARMACIES DU MONDE ENTIER

Hamida Hanem (Daïra) Ch. Mazloum pacha, 4, TÉLÉPH. 562, B.P. 1034.
Hamilton, T. B., prof. de médecine légale, école de Médecine et de Pharmacie, médecin légiste à la Cour d'Appel ind., dom. Ch. Emad el-Dine, TÉLÉPH. 1944, Turf Club.
Hamis, Rev. Père Stefanos, curé, interprète arabe du culte grec-orthodoxe.
Hammouda Abdou bey, avocat, Ch. el-Haddarah (Abdel-Aziz), TÉLÉPH. 146.
Hamza Fahmy bey, directeur du bureau arabe du Cabinet de S. A. le Khédive.
Hamza Fathallah (Cheikh), inspecteur, Min. de l'Instruction Publique.
Hana, E., & Co., pharmacie et droguerie, Ch. el-Faggalah, TÉLÉPH. 1051.
Hana, Georges Choukri, & Co., mercerie, Ch. Bein el-Nahdein.
Hanafi & Abdel-Kader Konbar Frères, bois de construction, Ch. Dessouki.
Hanafi Hanafi, coiffeur, grand salon du Paradis, Ch. Wagh el-Berka et r. Neuve, TÉLÉPH. 786.
Hanafi Saleh, doreur, Ch. Khaïrate.
Hanafi Youssef, coiffeur, Ch. Abdine, 32.
Hanan, Jacques, à la National Bank.
Hanan, Maurice, à la National Bank.
Hanan, Victor N., placier chez Stern frères, G.m.b.H. dom. r. Madaress, 118, (Sakakini).
Handrinos, S., matériaux de construction, Boulac, imm. Wlandi, TÉLÉPH. 2391, B.P. 1377, dom. Choubrah, imm. Nachaty.
Hanemian, A., préparateur, école secondaire Tewfikieh.
Hanessian, Mme A., couturière, Ch. Kamel, 3.
Hankar, pension Belge, Ch. Soliman pacha, 15.
Hankey, S. Alers, directeur général de la Mortgage Co. of Egypt, Ltd.
Hanki, Aziz bey, avocat aux Trib. ind., Midan Bab el-Hadid, TÉLÉPH. bureau 1023, dom. 1613.
Hanki, Joseph, secrétaire comptable aux Irrigations de la Basse-Egypte, Min. des Trav. Publics, TÉLÉPH. dom, 1613.
Hanki, Yacoub, avocat, Midan Bab el-Hadid, TÉLÉPH. bureau 1023, dom. 1613.
Hanna Atallah, bijoutier, Sagha.
Hanna Ayad eff., sous-chef de bureau aux Contrib. Directes, Min. des Fin.
Hanna E. T., & Co., nég,-com., Ch. Abou el-Riche, 11, Faggala.
Hanna Ekladious eff., commis de 1re classe, serv. Pensions, Min. des Fin.
Hanna Fanous & Co., tarbouchiers et nég. en tarbouches, Ch. el-Fagallah.
Hanna Farid, serv. économat, Anglo-Egyptian Bank.
Hanna Gayed, nég.-com., r. de l'église catholique (Mouski).
Hanna Ghatas eff., commis, de 1re classe, immeubles libres, Min. des Fin.
Hanna Guirgues Ebeïd eff., commis, vérification des admistr., Min. des Fin.
Hanna Ishak & Co., mercerie, r. Neuve, 23.
Hanna Jammal & Co., cordonniers, Ch. Clot bey.
Hanna Katkout, menuisier, Ch. Faggalah.
Hanna Khalil, expert près les trib. ind.
Hanna Khalil eff., commis, vérifications et écritures, Trésorerie, Min. des Fin.
Hanna Megalli, expert comptable et agronome, Ch. el-Kantara, Kolali.
Hanna Meleika, bijoutier, Sagha.
Hanna Messiha eff., sous chef de bureau, comptab. du Min. de l'Intérieur au Min. des Fin.
Hanna, Dr Michel, médecin, Ch. Clot-bey, 99.
Hanna Mikhail eff., attaché à la National Hotels & Residences Co., dom. r. Saptieh, 1.
Hanna Morcos, avocat, Ch. Faggalah, 7, TÉLÉPH. 1524, dom. 2519.
Hanna Nasrallah pacha, président du trib. mixte.
Hanna Nessim, entrepreneur, Ch. Cheikh Youssef, 5.
Hanna Nessim eff., commis, bureau du personnel et de la compt., Min. de l'Int.
Hanna, P., attaché à l'Eastern Telegraph Co. Ltd.
Hanna Tadros eff., commis-greffier à la Cour d'Appel ind.
Hanna Wahba, avocat, boul. Mohamed Aly, TÉLÉPH. 863.

TUROG BREAD KIENZLE & SIMONDS
SHARIA MAGHRABI
TÉLÉPH. 24-19 B.P. 665

Hanna Youssef, coiffeur, boul. Clot bey.
Hanna Youssef Hanna eff., m. t., serv. Approvisionnements, Armée égypt.
Hanna Zaki eff., commis., comptab. centrale, Min. des Fin.
Hanrion, Mme Vve L., pension, Ch. Emad el-Dine, imm. S.
Hanseatische Fire Insurance Co. of Hambourg, M. Padova & Co agents, Ch. Kasr el-Nil, 50, TÉLÉPH. 1760.
Hanselmann, W., prop. de l'Anglo-Swiss Photo-Studio, Ch. el-Maghrabi, 11.
Hantour, Hassan Mohamed, bicyclettes, Ch. Nubar pacha, 29 et Ch. el-Koubri.
Hantower, L. L., c/o Lloyd Autrichien, Ch. el-Maghraby, 24, TÉLÉPH. 192 B.P. 111.
Hanworth, W. C., prof. à l'école secondaire Tewfikieh.
Hany, Emile, succr. de V. Hany, papiers peints, peintre-décorateur, Darb el-Guinénah, 7, (Clot bey).
Hara, E., nég. en manufactures, r. Neuve, 6.
Harari, Abdou & Co, nég. en manufactures, Hamzaoui, okelle Okhi, B.P. 170.
Harari, Albert, électricité, Ch. el-Madabagh, 11.
Harari, David, de la maison Lichtenstern & Harari, Ch. Dessouki, 6, B.P. 156.
Harari, Ezra, placier à l'Egyptian Investment & Agency Ltd.
Harari frères & Co., nég.-com., Haret el-Chichini, 15, B.P. 839, TÉLÉPH. 1779.
Harari, Ibrahim, huissier, trib. mixte.
Harari, J., de la Soc. belgo-roumaine de commerce, W. Mestdag, Guttmann & Co., dom. Ch. Borsa, 8, B.P. 1109.
Harari, L., serv. titres, Deutsche Orientbank.
Harari, Maurice, serv. escomptes, Anglo-Egyptian Bank.
Harari, Nathan, nég.-com., étoffes, Hamzawi, okelle Tarabichi, B.P. 53 Ghourieh, dom. Daher.
Harari, S., inspecteur, Crédit Foncier.
Harari, Selim H.L., nég. en manufactures, Hoche Issa, TÉLÉPH. 1078.
Harari, Sélim H., contrôleur, serv. portefeuille, Anglo-Egyptian Bank.
Harari, S M.I., & Co., nég en manufactures, Haret Chichini, (Hamzawi), TÉLÉPH. 336.
Harari, Solomon, dom. av. Boulac, 9.
Harari pacha, S.E. V., C.M.G., liquidateur de la Soc. égypt. de la Daïra Sanieh, dom. Ch. Kasr el-Doubara, TÉLÉPH. 618.
Harari, V. Salibi & Co., courtiers en valeurs, Ch. el-Maghrabi. TÉLÉPH. 2620.
Harari, Zaki, expert agronome, Midan Bab el-Khalk.
Harfouche, S., commis, bureau de traduction et de vérification, Crédit Foncier, dom. Ahmed Nafeh, 13, (Fagallah).
Haring, Mme, pension, Ch. Abdel-Aziz, 26.
Hariri, W., pharmacie, Ch. el-Fagallah, 5.
Harissiadis, Athanase, cigarettes, Ch. Kochlak Abdine, 7, TÉLÉPH. 1168, B.P. 589.
Harissiadis, Socrate, directeur de la maison N. Matandos & S. Harissiadis, Ch. Gameh el-Banat. TÉLÉPH. 897.
Harle, R., inspecteur des Travaux Industriels et des Machines aux Prisons.
Harmalin, Jacques, imprimeur, Calcutta Bldgs, Ch. el-Maghrabi, 5.
Haronian, Ath., tailleur, Ch. Emad el-Dine, 1.
Haroun frères, cordonniers r. Neuve.
Haroun Saïd eff., m. t., serv. magasins, Armée égypt.
Harpur, Dr F. J., chaplain of the Church Missionary Society hospital and School, Vieux-Caire.
Harrison, E. A., directeur général de la Thos, Cook & Son (Egypt) Ltd, Shepheard's Hotel.
Hart, Prof. John, enseignant à l'école secondaire italienne.
Hart, William Donald, directeur de la Cie d'assur. The Gresham, Ch. el Cheikh Hamza, 29, dom. Ch. el-Manakh. 41.
Hartmann, Trangott, chef du serv. des réseaux électriques Cie des Gaz.
Harvey pacha, Georges G., Mirmiran, commandant de la Police, dom. Ch. Emad el-Dine, imm. T. de la Soc. Belge égypt., TÉLÉPH. 660.
Harvey, Henry Paul, conseiller financier, Ministère des Finances dom. Guizeh, TÉLÉPH. 1545.

VÉRITABLES GRAINS de SANTÉ du Dr FRANCK
PURGATIFS — DÉPURATIFS — ANTISEPTIQUES
Le Remède de la CONSTIPATION — Dans toutes les Pharmacies.

Hassan Abadi bey, A.D.C., serv. des Bateaux de S.A. le Khédive.
Hassan Abdel-Karim eff., inspecteur, comptab. et contrôle, Chemins de fer.
Hassan Abdel-Khalk, doreur, Ch. el-Khalig (Gameh el-Banat).
Hassan Abdel-Mooti, avocat, Ch. Mohamed Aly, 106, TÉLÉPH. 1992.
Hassan Abdel-Rahman eff., commis, serv. des vérifications des provinces et gouvernorats, Min. des Fin.
Hassan Abdel-Rahman, commis, écritures centrales, Min. des Fin.
Hassan Abdel-Raouf eff., commis, contributions directes, Min. des Fin.
Hassan Abdel-Razek bey, avocat, derrière le Palais d'Abdine, TÉLÉPH. 557.
Hassan Abdel-Semie, m. a., Artillerie, Armée égypt.
Hassan Achmawi eff., commis, Delta Barrage, Min. des Trav. publ.
Hassan Afifi eff., traducteur du Conseil Législatif et de l'Assemblée Générale.
Hassan el-Agati & Co., restaurant, Ch. Wagh el-Berka.
Hassan Ahmed eff., huissier, trib. som. ind. de l'Esbékieh.
Hassan Ahmed, tarbouchier et coiffeur, av. de Choubrah.
Hassan Ahmed, marchand-tailleur, boul. Mohamed Aly.
Hassan Ahmed eff., huissier en chef, trib. som ind. de l'Ezbékieh.
Hassan Ahmed Charkawi, Youzb., Police du Min. des Fin. au Min. de la Guerre.
Hassan Ahmed el-Arkan eff., commis, serv enregistrement, Min. des Fin.
Hassan Ahmed Sayed eff., mécanicien du vapeur Boulac, serv. mécanique, Min. des Trav. Publics.
Hassan Ahmed el-Sharkawi, Youzb., commandant le serv. des ordonnances du serv. financier, Min. de la Guerre.
Hassan Aly eff., commis, serv. Sécurité Publ., Min. Intérieur.
Hassan Aly eff., commis, trib. ind. de 1re inst.
Hassan Aly eff., commis, Arsenal, serv. mécanique, Min. des Trav. publ.
Hassan Aly eff., greffier, trib. som. ind. d'Abdine.
Hassan Aly Badihi eff., aide-caissier, trésorerie, Min. des Fin.
Hassan Aly Chahat eff., m.t., officier de cavalerie de S. A. Khédive.
Hassan Aly el-Cherbini eff., commis-greffier au trib. ind. de 1re inst.
Hassan Aly Khamis, denrées coloniales, Ch. Fakhry pacha.
Hassan Anis eff., sous-chef de bureau, contrôle du secrétariat, Ministère des Finances.
Hassan Aref eff., commis de 1re classe, bureau arabe, secrétariat du Conseil Legislatif et de l'Assemblée Générale.
Hassan Attia eff., Saghk., serv. des Transports, Min. de la Guerre.
Hassan Badawi eff., moawen à la Daïra Khassa Khédiviale.
Hassan Badawi, doreur, r Mohamed Aly.
Hassan Bahgat eff., Youzb., Artillerie, Armée égypt.
Hassan Bakri bey, entrepreneur, Ch. el-Madabegh, 42, TÉLÉPH. dom. 1287.
Hassan Bali eff., commis, imm. bibres, Min. des Fin.
Hassan Chahawi eff., Youzb., officier com. de la prison militaire, zones militaires de 1re classe, Min. de la Guerre.
Hassan Chahin eff., bachkateb, daïra de S. A. la Khédivah-mère.
Hassan Chawki eff., prof. à l'école secondaire Tewfikieh.
Hassan Chawki eff., commis de 1re classe, serv. admin., Min. de l'Intérieur.
Hassan Chehata, tailleur, Ch. Mohamed Aly, 36.
Hassan Fahmi eff., commis, serv. de la sécurité publique, Min. de l'Intérieur.
Hassan Fahmi eff., chef comptable aux Mehkemehs Chariehs.
Hassan Fahmy eff, commis, contrôle de la Comptab. du Min. des Trav. publ.
Hassan Farghal eff., commis, bureau arabe, serv. adm., Min. des Trav. Publics.
Hassan Farid eff., avocat des Wakfs, Ch. Mohamed Aly, imm. Moayad.

UN VERRE A BORDEAUX DE
CARABAÑA purge, aseptise
et maintient en santé.

Hassan Fathy bey, directeur des trav. adjoint, Delta Barrage, Min. Trav. Publ.
Hassan, G., & Co., nég. en manufactures, plumes d'autruche et ivoire, Hamzaoui, TÉLÉPH. 873.
Hassan Gabr, vitrier, Ch. Gameh el-Banat.
Hassan Ghoneim, tapissier, Ch. Darb Ahmar.
Hassan, H. S., & Co., nég.-com., r. Neuve.
Hassan Hanafi, tailleur, Ch. Khaïrat.
Hassan Hassan Gad, coiffeur, Ch. el-Zaher.
Hassan Hassan el-Zeïni, restaurant, Ch. el-Abbassieh.
Hassan Hassanein, tarbouchier, Mouski.
Hassan Helmi eff., maître des cérémonies de S.A. de Khédive.
Hassan Helmi eff., Miralaï, aide-adjudant gén., Armée égypt.
Hassan Helmi eff., Youzb., officier d'état-major de S. A. le Khédive.
Hassan Helmi eff., commis de 1re classe, vérifications et écritures, Trésorerie centrale, Min. des Fin.
Hassan Hemmat eff., commis, Contributions directes, Min. des Fin.
Hassan Hosni, avocat, Midan Bab el-Khalk.
Hassan Hosni, cordonnier, Ch. Gameh el-Banat et Ch. Mohamed Aly, 116.
Hassan Hosni eff., commis, trib. som. ind. d'Abdine.
Hassan Hosni eff., commis bureau arabe, serv. adm., Min. des Trav. Publ.
Hassan Hosni eff., commis, trib. som. ind. du Mousky.
Hassan Hosni Abbas eff., commis, vérification des Adm., Min. des Fin.
Hassan Hosni Chefik eff., Youzb., officier d'état-major de S. A. le Khédive.
Hassan Hosni Elwy eff., Youzb., Artillerie, Armée égypt.
Hassan Hosni el-Gehawy, m. t., Artillerie, Armée égypt.
Hassan Housni Naguib eff., commis, serv. sécurité publ., Min. de l'Intérieur.
Hassan Husni Taher eff., m. t., Artillerie, Armée égypt.
Hassan Hosni el-Zaidi, m. a., Artillerie, Armée égypt.
Hassan Ibrahim eff., commis, bureau arabe, serv. adm., Min. Trav. Publ.
Hassan Ibrahim, bicyclettes, Midan el-Madbouli.
Hassan Ibrahim el-Hati, restaurant, Ch. Clot-bey.
Hassan Ismaïl el-Sawaby, tarbouchier, Ch. Mohamed Aly, 146.
Hassan Kamel, avocat, Ch. Khaïrate, 5,
Hassan Kamel eff., commis, imm. libres, Min. des Fin.
Hassan Kamel eff., Saghk. Corps médical, Armée égypt.
Hassan Khalifa, tapissier, Ch. Moh. Aly.
Hassan Khalifa eff., commis, vérification et écritures, Min. des Fin.
Hassan Kenaoui, blanchisseur, Ch. Gameh el-Banat.
Hassan Lamy eff., ingénieur, chargé du contrôle du magasin central, serv. mécanique, Min. des Trav. Publics.
Hassan Makhlouf (Cheikh), inspecteur des Mehkémeh Charieh, Min. Justice.
Hassan Mansour (Cheikh), prof., école de Cadis.
Hassan Mirsal eff., commis, serv. comptab., Min. Intérieur.
Hassan Moawad, pâtissier, Ch. Abdel-Aziz, 34 et pl. Ataba el-Khadra.
Hassan Mohamed bey, Miralaï, inspecteur du Nizam, Min. de l'Intérieur.
Hassan Mohamed, marchand-tailleur, Ch. el-Borg (Faggalah), TÉLÉPH. 2645.
Hassan Mohamed eff., commis, imm. libres, Min. des Fin.
Hassan Mohamed Ayad, ameublements, verreries, etc., Ch. Hamam el-Talat.
Hassan Moharrem bey, Dr, médecin, Haret Zaraïeb, (Abdel-Aziz).
Hassan, Moïse & Co., ferronnerie-quincaillerie, couleurs et vernis, Ch. Gameh el-Banat, 28.
Hassan Mourad bey, avocat des Wakfs.
Hassan Mourad el-Mawla eff., commis, contrôle comptab., Min. des Trav. Publ.
Hassan Moustapha Badr, Youzb., 16me bataillon, Armée égypt.
Hassan Moustafa eff., huissier, trib. som. ind. d'Abdine.
Hassan Nabih eff., expédit., Cour d'Appel ind.

HUILE DE HOGG de FOIES FRAIS de MORUE
NATURELLE et MÉDICINALE
La plus Active, la plus Agréable; la Préférée des Médecins.

Hassan, N. M., tarbouchier, r. Neuve.
Hassan Naguib bey, assistant, bureau de reproduction des cartes, serv. de l'Arpentage, Haret el-Karmani, 6 (Sayeda Zénab).
Hassan Nasr, avocat, Ch. Gameh el-Banat, 24.
Hassan Omar, cordonnier, Ch. Gameh Banat.
Hassan Osman eff., commis, greffier, trib. ind. de 1re inst.
Hassan el-Rachidi, ferronnerie-quincaillerie, etc., Ch. Dawawine, 46.
Hassan Raëf, prof., école Normale Nasrieh.
Hassan Rafat eff., commis, serv. adm., Min. de l'Intérieur.
Hassan Rafat eff., Saghk., Corps Médical, Armée égypt.
Hassan Ramadan eff., dessinateur à l'Adm. de l'Agriculture et de l'Enseignement indust.
Hassan Ramzi, menuisier, Ch. el-Saha, 11.
Hassan Rasmi eff., sous-chef de bureau, serv. des Pensions, Min. des Fin.
Hassan Reda bey, avocat, boul. Mohamed Aly, 150, TÉLÉPH. Zeïtoun 58.
Hassan Riaz eff., sous-chef de bureau, Min. Instruction publique.
Hassan Saad, peintre, Ch. Hassan el-Akbar.
Hassan Saada bey, rentier, Ch. Mohamed Aly.
Hassan Sabet, artiste, r. Milton (Mounira).
Hassan Sabri bey, avocat, Ch. Abdine, 41, TÉLÉPH. 1227.
Hassan Sadek, prop. de la pharmacie Al-Kamal, Midan Madbouli.
Hassan Saïd bey, directeur-adjoint, Deutsche Orientbank, TÉLÉPH. 243.
Hassan Saïd, ingénieur agronome, Ch. Gameh Charkass, 9.
Hassan Salem, entrepreneur, matér. de construction, Ch. el-Manakh, 20.
Hassan Seddik eff., secrétaire du Club des anciens élèves de l'école khéd. d'Arts et Métiers.
Hassan Sobh & Co., courtiers en immeubles, Ch. Mohamed Aly, 148, TÉLÉPH. 450.
Hassan Tahsin eff., commis, comptab. du Min. de l'Intérieur, Min. des Fin.
Hassan Talaat, mercerie, Abbassieh.
Hassan Tewfik eff., traducteur, Adm. Agriculture et Enseignement Indust.
Hassan Tewfik eff., m.a., serv. de Recrutement, Armée égypt.
Hassan Tewfik, bijoutier, Ch. Hassan el-Akbar (Abdine).
Hassan Wahbi eff., rédacteur, cabinet arabe de S.A. le Khédive.
Hassan Wasfy bey, ingénieur en chef, Delta Barrage, Min. Trav. publ.
Hassan Yousri eff., commis, comptab. du Min. de l'Intérieur, Min. des Fin.
Hassan Youssef Kandil, m. t., Artillerie, Armée égypt.
Hassan Z. Softazada bey, Dr, médecin, Ch. Mohamed Aly, Dar Moayad. TÉLÉPH. 2469.
Hassan Zaki eff., Youzb., Artillerie, Armée égypt.
Hassan Zaki eff., commis, imm. libres, Min. des Fin.
Hassan Zaky eff., Bimb., corps médical, Armée égypt.
Hassan Zayed bey, rentier, Ch. Mansour pacha.
Hassaneïm Ibrahim Bashoudi eff., mécanicien du vapeur El-Tawaf, arsenal, Min. Trav. publ.
Hassanein Mahmoud, blanchisseur, Ch. Doubreh, 16.
Hassanein Mohamed, cordonnier, Ch. Mohamed Aly.
Hassanein Mohamed, librairie et imprimerie el-Moayad, Ch. Mohamed Aly.
Hassanein Mohamed eff., chef du bureau, Imm. Libres de l'Etat, Min. des Fin.
Hassanein Murad eff., m. a., Artillerie, Armée égypt.
Hassanein Rifaat eff., secrétaire arabe du directeur gén. des Chemins de Fer.
Hassanein Salama & Frères, ameublements, tapissiers, Ch. Gameh el-Banat.
Hassanein Sayed Mohsen eff., Youzb., officier magasinier, Armée égypt.
Hasselbach & Co., nég.-com., Ch. Dessouki, B.P. 70, TÉLÉPH. 285.
Hasselbach, Carl, de la maison Hasselbach & Co., dom. Kasr el-Doubara, villa Olga, TÉLÉPH. 419.

SALONICA CIGARETTE Co
Fournisseur de S. A. le Khédive
CAIRE. SOCIÉTÉ ANONYME - FONDÉE PAR DÉCRET KHÉDIVIAL EN DATE DU 28 DÉC. 1903. CHOUBRAH
Cigarettes de toute 1re qualité, fabriquées avec les meilleurs Tabacs Turcs

Hassib Chaker Khouri eff., m. a., Corps Médical, Armée égypt.
Hassid, Elie J., serv. Comptab., Anglo-Egyptian Bank.
Hassid, Samuel, serv. Comptab., Anglo-Egyptian Bank.
Hasson Frères, prop. du restaurant Salonique, Ch. el-Chawazlia (Mousky).
Hasson, Jacques, expédit., Cie. du Gaz.
Hassopoulos, P., prop. de l'épicerie Viennoise, Ch. Emad el-Dine, 68, (Abdine).
Hassoun, Lazare, agent d'affaires, Ch. el-Manakh. 11.
Hassoun, Moussa Youhane eff., Youzb., Corps Médical, Armée égypt.
Hassoun, Moïse H., bonneterie, r.Neuve,33.
Hassoun, Nicolas, coiffeur, boul. Clot bey.
Hassoun, Salem, & Co., banquiers, r. Neuve.
Hastinges, W., inspecteur divisionnaire à l'Hygiène Publique.
Haswell, C. S. R., directeur technique, serv. de la Ville, Min. des Trav. Publics, Garden City.
Hatchadourian frères, prop. de la pharmacie de Constantinople, boul. Mohamed Aly, TÉLÉPH. 512.
Hatchadourian, Garabed, briquetterie des Pyramides, Ramleh (Rod el-Farag), bureau Haret Zogheb.
Hatchadourian, Kevork, tarbouchier, Ch. Abdine, 4.
Hatoun, E., antiquités et curiosités, tapis persans, arabesques, moucharabiehs, r. Neuve, 12, TÉLÉPH. 871.
Hatoun, Elie, 2me drogman du Consulat Gén des Etats-Unis d'Amérique.
Hatt, Pierre, secrétaire de la Soc. de Bienfaisance Française.
Hattab, Mahmoud Moustapha, charbon et bois, Ch. Souk el-Asr el-Kadim, (Mohamed Aly), TÉLÉPH. 1040.
Hatter, G., bureau de placement, Midan Bab el-Hadid.
Hatzfeldt-Wildenburg H. de, agent diplomatique et consul général d'Allemagne.
Hatzopoulo, Mme Costanza, sage-femme, boul. Clot-bey.
Haughton, A. J., prof., école normale Khédiviale.
Haut Commissariat Impérial Ottoman, Ch. el-Haouïati, 11, (voir page 317).
Hawksley, Bimb. J. P. V., Artillerie, Armée égypt.
Hawara, Antoine, agent d'affaires, boul. Abdine, 45, TÉLÉPH. 875.
Hawara, J., gérant de la pharmacie Lyonnaise.
Hawara, Dr N.Y., médecin, av. Choubrah. TÉLÉPH. 1939.
Hawawini, W., prop. de la pharmacie du Caire, Ch. Clot-bey, 48, TÉLÉPH. 2033.
Hawès, Sélim, directeur et rédacteur de l'*Egyptian Monitor*, r. Fagallah, 8, dom. Ch. Gamil.
Hayati, Ahmed eff., Saghk., aide de camp de S.E. le Ministre de la Guerre.
Hayek, Elias, cordonnier, boul. Clot-bey.
Hayes, W. M., Survey Dept., Guiza.
Hayim, S. A., & Co., nég. en manufactures, Hoche Issa.
Hayman, J. V., chef chimiste à la Soc. Anon. des Ciments d'Egypte.
Hayter, W. G., substitut du Conseiller Khédivial, Contentieux, Min. des Fin., dom. Zamalek, 9, Guezireh.
Hayward, L. C., prof., école sec. Tewfikieh.
Hazak, Jacques, caissier chez Jabès, Levy & Co.
Hazan, A., cigarettes, boul. Abdel-Aziz.
Hazan, A. R., marchand-tailleur, boul. Abdel-Aziz, 29.
Hazan, D. A., de la maison R. & D. Hazan, dom. Ghamrah.
Hazan, Jacob, prop. de la Teinturerie Centrale, Ch. Taher, Ch Kasr el-Nil, 17, Ch. Fagallah et Ch. Kamel.
Hazan, John A., c/o Thos Cook & Son (Egypt) Ltd, Boulac Engine Works,
Hazan, Joseph A., Cie Mahroussa, tabacs, Ch. Gameh el-Banat et Ch. Clot bey.
Hazan, M. G. L., dom. boul. Abdine, 12.
Hazan, Marc, c/o Rossano frères & Co.
Hazan, Moïse, avocat, Haret Zogheb, 5.
Hazan, Morino, encadrements, vitrie r. Ch. el-Bosta, 7, TÉLÉPH. 2061.
Hazan, R. I., de la maison R. & D. Hazan, dom. r. Mousky.

L'ANNUAIRE MÉDICAL ÉGYPTIEN 1911
paraissant au commencement de l'année
contient tout ce qui peut intéresser les médecins

Hazan, R. & D., cartes postales, timbres-poste, Ch. Emad el-Dine B.P. 290.
Hazan, V., commis, Bureau de Traduction et Vérification, Crédit Foncier, dom. Ch. Kobeïssi, 123.
Hazan, Vidal, expert en tabacs, Tewfikieh, imm. Djelal, B.P. 899.
Hazarian, A., émargeur, Caisse de la Dette.
Hazarossian, B., bottier et pédicure, Ch. el-Madabegh, 42.
Hazel, A.W., inspecteur, Min. de l'Intérieur, Turf Club.
Hazidakis, E., marchand-tailleur, r. du Téléphone.
Hazzi, Georges, gérant de la Victoria Dispensary.
Head Quarters Office Army of Occupation, Ch. Kasr el-Nil, 43 TÉLÉPH. (voir page 316).
Hearn, Bimb. H. S., inspecteur des explosifs, serv. des Ordonnances, Armée égypt.
Heath, P., & Sons, selliers et carossiers, Ch. el-Maghraby, 26.
Heath, W. R., prof., école sec. Khédivieh.
Heba, Saïd, doreur et décoration d'ameublements, Midan Souk el-Kanto.
Hebard, S. C., prof., école Normale Khéd., dom. Heliopolis.
Hebecha el-Masri, M., & Co., nouveautés, bonnetterie, Ch. Mousky.
Hebentanz, Dr Adalbert de, médecin chirurgien, Ch. Mazloum pacha, 8.
Hébert, Léon, pharmacien chimiste, prop. de la Pharmacie et Droguerie Centrale, boul. Clot-bey, TÉLÉPH. 609.
Hebert, R., directeur des trav., Bâtiments du sud, Min. des Trav. Publics.
Hechmat pacha Ahmed (S.E.), ministre de l'Instruction publique.
Hefez, Vita, à la National Bank.
Heffez, Gabriel, directeur de la maison J. M. Cattaui Figli & Co.
Heffes, Joseph, directeur de la maison Julius Liepmann & Co (succrs.), Hamzawi, 5, dom. Ch. Kenisseh el-Guédideh.
Heffez, Salomon, serv. des titres, Anglo-Egyptian Bank.
Hefnawi, Essayed Abbas eff., bachkateb du Mehkémeh Charieh.
Hefnawi, Mohamed eff., commis, vérification et écritures, Trésorerie centrale, Min. des Fin.
Hefni, Nassef bey, prof. à l'Université Egyptiennne.
Hefti, Fritz, architecte, TÉLÉPH. 1562, B.P. 959.
Hegi, Dr Albert, médecin-chirurgien, Haret el-Chawarbi, TÉLÉPH. 1500.
Heht, L. Van der, ingénieur, chef du serv. technique à la Soc. Anon. des Tramways.
Heïbi Ahmed eff., mécanicien du vapeur *Missir*, serv. mécanique, Min. des Trav. Publics.
Heidar, Aly eff., propriétaire, Ch. Birket Ghamra.
Heift, Dr E., directeur de l'école Allemande et pasteur du Culte protestant-allemand.
Heim, Louis, serv. correspondance, Deutsche Orientbank.
Heim, Otto, chef de bureau de la Grande Fabrique S. Stein.
Heiman, Emin eff., Saghk., aide de camp, Armée égypt.
Hein, Baron Egon de, vice-consul d'Autriche-Hongrie.
Heker, Habib & Fadlo, prop. du café et bar Palais de Cristal, Ch. Wagh-el-Berka.
Hekikian, Camille bey, rentier, Ch. Soliman pacha.
Hekimian, Meguerditch, chef du bureau des rolistes, Agricultural Bank.
Hekimian, Mlle S., dentiste, Ch. el-Zaher, 64.
Hekimian & Atrandijan, denrées coloniales, Ch. Bein el-Sourein.
Hekma (Al), revue médicale, Dr Abdel-Aziz Nazmi bey rédacteur, boul. Abdel-Aziz, 32, TÉLÉPH. 731.
Hélal (librairie, journal et imprimerie), Georges Zeidan prop., Ch. el-Fagallah, 7.
Hélal (pharmacie el), Kosti Costakis, prop., r. Neuve, TÉLÉPH. 928.
Helbawi, Ibrahim bey, avocat de l'Adm. des Wakfs, Ch. el-Dawawine, TÉLÉPH. 158.
Helbling, Henri, comptable, Cie. du Gaz.
Helbling, J., nég.-com., Haret Hoche el-Hine, B.P. 15.

J. OROWETZ Déposit ire et Agent exclusive des Bières "Spatenbräu" de Munich et "Erste Pilsner Aktienbrauerei" de Pilsen.
Dépôt: Rue du Téléphone-Caire. *Tél. N° 2075*

Heliopolis Palace Hotel, (Soc. An.), boul. Circulaire, Heliopolis, (voir page 386).
Hellénique (pharmacie), Demosthène Pistis prop., Midan el-Khasindar.
Heller, Eduard G., dom. Zamalek, Guézireh, TÉLÉPH. 2212.
Heller, Frédérick C., agronome, dom. Zamalek, Guézireh, TÉLÉPH. 2212.
Heller, Gustave V., agronome, dom. Zamalek, Guézireh, TÉLÉPH. 2212.
Heller, Léon, prop. foncier, dom. Zamalek, Guézireh, TÉLÉPH. 2212, B.P. 111.
Helmieh Cigarette Co. fabr. Ch. Abdine, 12, B.P. 899, détails : Ch. Kantaret el-Dekka, 12, pl. Ataba el-Khadra et Ch. Khaïrate, 1.
Helmy Masri eff., commis, Contentieux, Min. des Fin.
Helmore, Florence, dom. Pension des Familles Savoy, Ch. Kasr el-Nil, 21.
Helou, Mohamed Kasem (Hag), chef de la colonie marocaine, Ch. el-Tablita, 10.
Helouan Petroleum Co., Ch. Cheikh Aboul-Sebaa, 14, TÉLÉPH. 2042
Helouan Railways Station, Midan el-Azhare, TÉLÉPH. 413.
Hemart, Henri, chef du serv. technique, Soc. Gén. des Sucreries et de la Raffinerie d'Egypte, Ch. Zervudachi, 10.
Hemann, Albert, à la National Bank.
Hemsy, Elazar N., attaché chez Chemla Frères, dom. Mousky.
Henderson, P., & Co's Line (navigation), Thos Cook & Son agents, Ch. Kamel.
Henderson, W. L., prof. école sec. Saïdieh.
Henein Charkawi eff., commis, vérification des administr., Min. des Fin.
Henein, G. A., drogman au Ghézireh Palace Hotel.
Henein Guergues eff., sous-chef de bureau, Imm. libres de l'Etat, Min. des Fin.
Henein Samaan eff., commis, contrôle de la comptab., Min. des Trav. publ.
Hennemann, Marie, dirigeant le Pensionnat de l'école Allemande.
Hénon, A. Achille, avocat aux trib. mixtes.
Hénon, Adrien bey, avocat, directeur des locations, ventes et sous-lotissement aux Domaines de Etat, Zeïtoun.
Hénon, Emile, inspecteur aux Domaines de l'Etat, Ch. Nubar pacha.
Henri, S., tailleur, étoffes, av. Boulac, 8.
Henry Badir eff., commis, vérification, provinces et gouvernorats, Min. des Fin.
Henry, Frank H., dentiste, Ch. Chérifein, 11.
Henriques, Reginald Q., administrateur-délégué de l'Egypt. Delta Land & Investment Co. Ltd. Ch. Deïr el-Banat, 10 et Turf Club.
Henriques & Henriques, nég. en manufactures, r. Neuve, TÉLÉPH. 1401.
Henseval, L., ingénieur, chef du serv. des voies et travaux, Soc. An. des Tramways, dom. Aboul-Ela (Boulac).
Hepworth, Williams G., inspecteur du Comité de Surveillance judiciaire, Min. de la Justice.
Herbert bey, Miralaï E.S., commandant des Zones Mil. de 1re classe et de l'école militaire, Abbassia.
Herbert, J. R., assistant, inspection topographique, serv. de l'Arpentage, Savoy Chambers.
Herbert, O. C., aide-adjudant gén. adjoint, Armée égypt.
Herdan bey, Dr E., médecin, r. Boulac, 9, TÉLÉPH. 301.
Herdan, Mme Fanny, modiste, Ch. el-Gawhary.
Hereké (Au), tapis d'orient, Bazar Mourour.
Hergel, Paul Edward, prop. de l'hôtel National, Ch. Soliman pacha, 30, TÉLÉPH. 1543, B.P. 930.
Hermann, Franz, directeur de la maison J. Lattès & Co.
Hermann, M., peintre, Haret Madrastein.
Herrling, L., directeur, Hôtel d'Angleterre.
Herse, Louis, comptable au Comptoir National d'Escompte de Paris.
Herson, Wolf, tailleur, Jardin Rossetti.
Herstein, Léon, blanchisseur, Ch. Gameh Charkass, 13,
Hervé, Basile, directeur-adm., serv. des Antiquités égypt. et des Musées.
Herz bey, Max, ingénieur en chef et directeur-conservateur du Comité de Conservation des Monuments de l'Art Arabe aux Wakfs, Kasr el-Doubara.

Herzbruch, H., vice-président, trib. mixte, dom. Ch. el-Maghrabi, imm. Manusardi.
Herzer, Hermann, sous-directeur du serv. central d'enregistrement et des archives, Min. des Fin.
Herzer, M., attaché à la maison Orenstein & Koppel, Arthur Koppel, S. A.
Heskiel, J., commis, bureau de prêts, Crédit Foncier.
Hess, Adolphe, de la maison Hess & Co, Midan el-Mathalith, Wabour el-Moyah, imm. Gress, TÉLÉPH. 679.
Hess bey, Dr Edouard, médecin, Ch. Emad el-Dine, 5, TÉLÉPH. 162.
Hess, Dr Ernest, médecin, r. Emad el-Dine, 5.
Hess, Maurice, & Co., nég.-com., Ch. Sabaat el-Meliche, TÉLÉPH. 1894, B.P. 1253.
Hess, Maurice, de la maison Maurice Hess & Co., dom. Ch. Borsa, 6.
Hess & Co., nég.-com., Darb el-Mezayen, à coté de l'église catholique, Mousky, TÉLÉPH. 877, B.P. 198.
Hesse, M., directeur de la maison Orenstein & Koppel, Arthur Koppel, S. A.
Hetherington, Lt. Col. R.A.M.C., Ch. el-Maghrabi.
Heueur, E., prof. école Allemande.
Hewat, J., administrateur de l'Egypt. Dredging Co. Ltd, Ch. el-Manakh.
Hewat, Romeo & Co.. agents d'assur., Ch. Cheikh Aboul-Sebaa, 23.
Hewett, J. P., directeur général de Commercial & Agency Co. of Egypt, TÉLÉPH. 1749, B.P. 972, dom. privé Ram'eh (Alex).
Hewgill, Ed., ingénieur mécanicien-adjoint au Delta Barrage, Min. des Trav. Publics.
Heyligers, C. J. T., juge, trib. mixte de 1ère inst.
Heyman, Dr Joseph, médecin, Ch. Wabour el-Miah, 7.
Heymans, Rev. P. Francesco, administrateur gén. du Vicariat Apostolique de l'Afrique Centrale, Ch. Deïr el-Banat.
Hickmet bey Babanzadé, secrétaire pour la correspondance étrangère au Haut Commissariat Imp. Ottoman.
Hiesinger, Daniel, photographe, r. Kasr el-Nil, 28.
Hilal, M., & E. Niego, confiseurs, Ch. el-Zaher.
Hilal (café, patisserie, restaurant), Ch. el-Maghraby, 10.
Hildebrandt, Dr P., médecin-accoucheur, de l'hôpital Victoria des Diaconesses Ch. Zervudachi, 10, TÉLÉPH. 1122.
Hill, W. H., directeur de l'école khéd. de Droit, Abdine.
Hillas, H. G. E., inspecteur, Min. des Fin.
Hills, Bimb. C. H., aide-adjudant gén.-adjoint, Armée égypt.
Hills, Bimb. S. E. H., officier d'état major pour le serv. des transports, Min. de la Guerre.
Himaya, Wahba G., avocat, Ch. Mouski.
Himonios, Grégoire, relieur, papeterie et libraire, r. el-Bendeka.
Hindié, Amin, librairie, papeterie, r. Neuve, 12, imprimerie Ch. Saba-Kaat, (Mousky).
Hines, J. T., inspecteur, serv. Assainissement, Min. des Trav. Publ.
Hinks, Henry, de la maison Barclay, Hinks & Co., Ch. Kasr el-Nil, 19 TÉLÉPH. 1252.
Hinnala Scaros eff., inspecteur de la 5me section des Télégraphes aux Chemins de Fer.
Hinshelwoods & Co. Ltd, Ch. el-Maghraby, 28, B.P. 204.
Hintaiet, H., horloger, Ch. Aboul-Ela.
Hippocrate (pharmacie), Tewfik Soliman Elias prop., Ch. Mohamed Aly, 148.
Hirsch, Mme Vve R., prop. de la Canterbury's Pension, Ch. Kasr el-Nil.
Hirschcovitz, Jac., phamacien attaché à la pharmacie de l'Ismaïlia.
Hobbs, Dr Prof. J., médecin, r. du Téléphone, (pl. de l'Opéra), 24, TÉLÉPH. 903.
Hochmann, Adolphe, de la maison Hochmann & Darr, dom. Ch. Kasr el-Nil, 50.
Hochmann & Darr, succrs. de Altendorf, Wright, Darr & Co., nég.-com., Ch. Gameh el-Banat, TÉLÉPH. 838, B.P. 555.
Hochstein, Wilhelm, de la maison Wilhelm Hochstein & Co., dom. Ch. Soliman pacha.

Champagne EDOUARD AUBE
REIMS
TOUSSAINT SUZZARINI, Agent Général, ALEXANDRIE.

Hochstein, Wilhelm, & Co., nég.-com., agents d'assur., matériaux de construction, portes roulantes, Darb el-Saada, Mansour pacha, B.P. 1284.
Hocotz, L., serv. portefeuille, Deutsche Orientbank.
Hodeir, Selim & Crompton, nég.-com., r. Neuve, okelle Saba Khahat, TÉLÉPH. 2691.
Hoefler, Jacques, agence d'Entreprises graphiques, Darb el-Saada, imm. Sednaoui, B.P. 824.
Hoffler, Jacques, à la National Bank.
Hogg, E. G., inspecteur, Min. des Fin.
Hohenwart, Comte G. de, commissaire délegué d'Autriche-Hongrie, Caisse de la Dette.
Hohl, Albert, prop. de la papeterie Suisse, Baader & Gross succrs.
Hoilund, F., chef comptable, Cie Immobilière d'Egypte.
Hokédouni, Joseph, Min., de la Justice, dom. av. Choubrah, 12.
Hokédouni, Latif J., Min. de la Justice, dom. av. Choubrah, 12.
Holaïl, Sasson, cigarettes, Ch. Clot-bey.
Holden, H., inspecteur, serv. Assainissement, Min. Trav. publ.
Holland, E., engineer, Egyptian Dredging Co. Ltd.
Holden, inspecteur, Min. des Fin.
Holt, Robert, directeur, école Polytechnique.
Holtz & Co., nég.-com., Ch. el-Roueï, 9.
Holzack, Charles, maître de bagages au Norddeutscher Lloyd.
Holzer, R., ingénieur, B.P. 1237, TÉLÉPH. 267.
Holzer, Wohlwend & Co, bureau technique, B.P. 1237.
Holzmann, Fritz, caissier à la Cairo Sewage Transport Co. Ltd.
Holzmann, G., nég -com., Hamzaoui.
Home, D. R., assistant, inspection géologique, serv. de l'Arpentage.
Home, John, sous-gouverneur, National Bank, dom. Zamalek 17, Guézira.
Homsy, Alfred, rentier, Ch. Hamdi, 4.
Homsy, G. Chawkatly, nég.-com., Haret el-Chichini, (Mousky).
Homsy, J. Habib bey, nég -com., agent de navigation, agent de l'Egyptian Lignolite Co., Ch. el-Madabegh, 15, TÉLÉPH. 808, B.P. 937, dom. r. Aboul-Riche,
Homsy, Jacques G., au Crédit Lyonnais.
Homsy, Jean, R. P., vicaire général syrien catholique.
Homsy, J. eff., agent du bureau postal de Dawawine.
Homsy, Neguib, 2e magasinier, Cie du Gaz.
Homsy, S. Chawkatly, au Banco di Roma, dom. Faggalah.
Hone, Ernest H., ingénieur, Ch. Madrasset el-Tawfikia, 17, (Choubrah).
Hono, Jouann D., prop. de l'épicerie Orientale, r. Neuve.
Hood, E., inspecteur des Villes et Bâtiments de l'Est, Min. des Trav.Publics, Zamalek, 6, Guezira.
Hooker, Ayerst Henham, consul de Norvège, Boulac, Sahel.
Hooper, Gordon, L.D.S. R.C.S.,
Hôpitaux *(Voir page 446 et suiv. et à cette rubrique aux Professions).*
Hopkins, J., inspecteur, Min. des Fin. Guezira House, Guezira Pal. Gardens.
Hopper, Gaston, à la National Bank.
Hopper, M., émargeur, Caisse de la Dette.
Hopper, R., vérificateur, Caisse de la Dette, dom. Héliopolis.
Hopson, P. G., serv. des titres et 2me fondé de pouvoirs, Bank of Egypt, maison Pilavachi, 3.
Horn, Albert F., de la maison Sender, Horn & Co., dom. Garden City, Kasr el-Doubarah.
Horn, Vincent, à la National Bank.
Hornblower, G. D., inspecteur, Min. de l'Intérieur, Pont des Anglais, TÉLÉPH. 2552.
Hornblower, W. C., general manager of Corporation of Western Egypt, Ltd.
Hornik, Mme Henriette, médecin-dentiste, r. Emad-el-Dine, imm. T. de la Soc. belge-égypt.
Hornik, Mlle Sabine, médecin dentiste, Ch. Chawarby pacha, 2.
Hornsby, B., directeur général de la comptabilité à la National Bank, Palais de Koubbeh.

Pour la mère et l'enfant
l'Hematogène du Dr. HOMMEL
est le meilleur fortifiant
Attention: Exiger expressement le nom du Dr. HOMMEL
Dépôt général pour toute l'Egypte et le Soudan: E. Del Mar, Caire, Alexandrie et Port-Saïd
Vente dans toutes les pharmacies

Hornstein, D. M., nég.-com., Ch. Aly bey el-Naggar, 2, (Choubrah).
Hornstein, Hermann, associé gérant de la maison Albert Seeger & Co., dom. Ch. Maghraby, 28.
Hornstein, J., chaussures, Ch. Azbak et Ch. Taher, 3.
Hornstein, Mme M., prop. de la pension Alma, Ch. Koubri Kasr-el-Nil.
Hornstein, Paul, papeterie, Mousky, 26.
Hornstein, W., commis Comptab., Crédit Foncier.
Horowitz, J., & Co., prop. de la photographie Horos, Ch. el-Maghrabi, 5.
Horowitz, Oskar, architecte, Insp. du Centre, Delta, Min. des Trav publics, dom. av. de Boulac.
Horsey, Dr, chirurgien-dentiste, Ch. el-Manakh, 28.
Hosari, Mahmoud Mohamed, manufactures, Ch. el-Manaklieh.
Hôtel de Ventes, Alex. Catsaros, Ch. Kasr el-Nil, 49 TÉLÉPH. 1923.
Hôtels (*voir à cette rubrique aux Professions*).
Houghton, Mme Vve, chambres meublées, Midan Soliman pacha, imm. Ayrout.
Houghton, M., & Co., agents de brevets, machines à écrire, av. de la Bourse Savoy Chambers, 5, B.P. 410, TÉLÉPH. 1093
Houkouk (Journal), Ibrahim Gamal & Sélim Boustros réd. prop., Haret Zogheb.
Houng, M., vente de journaux, Haret Chawarby, 3.
Housni bey Farid, Dr, médecin, clinique pharmacie Hussenieh, dom. Abbassieh.
Houtekier, Alexandre, mécanicien, serv. pompes Guizeh et Guezireh, Min. des Trav. publ.
Hovaghinian, H. & D., & Co., nég. en fers et métaux, Boulac, Aboul-Ela, TÉLÉPH. 752, B.P. 1293.
Hovaginian, C., horloger, bijoutier, Ch. Abdine, 12.
Hovil, F., aide de l'ingénieur en chef serv. de la Voie aux Chemins de Fer, dom. Zeïtoum, TÉLÉPH. 45.
Howie & Co., prop. de l'Hygienic Dairy, laitiers, Choubrah, TÉLÉPH. 526.
Howsepian, B., The Tourist Stores, chaussures, Ch. Nubar pacha, 3, B.P. 904.
Hubé Ahmed eff., mécanicien du vapeur Missir, serv. mécanique, Min. Trav. publ.
Huber, Rodolphe, major du génie e. r., ingénieur expert au trib. mixte, Ch. Abbassieh, 22.
Hubner, W., agent de la Cie d'assur. New-York, boul. Abbas, 81, imm. Gazozzo, B.P. 792.
Hug, J. I., de la maison J. Hug & Co., Ghezireh Gardens, TÉLÉPH. 2693.
Hug, J., & Co., banquiers, Ch. el-Madabegh, 9, TÉLÉPH. 362, B.P. 476.
Hughes, A. P. de, ingénieur, Ch. el-Madabegh, 40.
Hughes, G. H., inspecteur des Tribunaux indigènes Min. de la Justice.
Hughes, G. J., de la maison Roberts, Hughes & Co.
Hughes, Bimb. G.W.G., Corps Médical, Armée égypt.
Hughes, Miss, Palais Khédivial, Koubbeh.
Hughes, R. J., contrôleur gén. adjoint des recettes, Comptab. et Contrôle, aux Chemins de Fer, Turf Club.
Hughes & Lancaster, entrepreneurs, Ch. Abbas, 51, TÉLÉPH. 1143 et 2793.
Hults, Ernest de, juge à la Cour d'Appel ind., dom. Haret el-Daramalli (Kasr el-Nil), maison Jackson.
Hume, Dr W. F., directeur, Inspection géologique, serv. de l'Arpentage.
Humphreys, H.A., directeur, Inspect. du Cadastre, serv. de l'Arpentage, Guezireh Palace Gardens, Hareem Bldgs.
Hunter, A.F., coiffeur pour dames, Ch. Soliman pacha.
Hunter, Mme M., couturière, Ch. Deir el-Banat, 2.
Hunt, Rev. J. G., D.D. prof. d'histoire ecclésiastique, American Mission.
Hunter pacha, El-Lewa G. G., directeur général des Gardes-Côtes, dom. Meadi, TÉLÉPH. 684.
Huri, Naoum, de la maison Huri & Dabbous.
Huri & Dabbous, courtiers en marchandises, valeurs et immeubles, Ch. el-Cheikh Aboul-Sebaa, 28, TÉLÉPH. 2097.

CHOCOLAT MENIER
VENTE PAR JOUR 60,000 KILOS

Hurst, H. E., assistant, Observatoire et Triangulation de précision, serv. de l'Arpentage.
Huskisson, Bimb. W.G., sous-secrétaire financier, Min. de la Guerre.
Husni, Fabiano, 1er interprète au Consulat d'Italie.
Hussein, Aachour, nég. en céréales, Ch. el-Sahel (Rod el-Farag).
Hussein Abdel-Kader el-Giretly, 1er clerc étude E. Daffa, dom. r. Goudarieh, (Hamzawi).
Hussein Abdel-Rehim bey, rentier, minotier, Faggalah.
Hussein Aboul-Ela, tailleur, Ch. Wabour el-Miah, 54.
Hussein Abdel-Rahman eff., m. t., 8me bataillon Infanterie.
Hussein Ahmed, horloger, Ch. el-Ghouri.
Hussein Ahmed el-Arnaouti, coiffeur, Ch. Mohamed Aly, 137.
Hussein Ahmed el-Souessi, bijoutier, Ch. el-Nahassine.
Hussein Aly eff., commis, comptab. du Min. de l'Intérieur au Min. des Fin
Hussein Aly eff., commis de 1re classe, serv. matières, Min. des Fin.
Hussein Aly, passementier, Ch. Gameh el-Banat.
Hussein Choucri eff., m. a., Artillerie, Armée égypt.
Hussein Darwich bey, directeur, Mehkemehs Chariehs, Min. de la Justice.
Hussein Fahim eff., Saghk., Artillerie, Armée égypt.
Hussein Fahmi, commis, 1er cercle d'Irrig.
Hussein Fawzi eff., commis, bureau arabe, serv. adm., Min. des Trav. publ.
Hussein Ghanem eff., commis, trib. ind. de 1re inst.
Hussein Hafez el-Maghraby eff., m. t., 8me bataillon, Armée égypt.
Hussein Hassan el-Azhari eff., commis, vérification provinces et gouvernorats, Min. des Fin.
Hussein Hassan eff., substitut adjoint Parquet, trib. mixte.
Hussein Hassan, coiffeur, salon de la Jeunesse, Ch. el-Abbassieh.
Hussein Hélal bey, avocat à la Cour, Ch. el-Incha, imm. propre.
Hussein Hosni eff., sous-chef du bureau préventif, serv. de la Sécurité Publique, Min. de l'Intérieur.
Hussein Kamal el-Din pacha, S. A. le Prince (Daïra), Ghizeh, TÉLÉPH. 59.
Hussein Kamel pacha, S. A. le Prince.
Hussein Kamel eff., médecin, vétérinaire à la Daïra Khassa de S. A. le Khédive.
Hussein Kamel eff., mamour du kism de Darb el-Ahmar, serv. du Gouvernorat.
Hussein Kamel & Co., entrepreneurs, Ch. el-Manakh, 8
Hussein Kamel Refaat eff., Youzb , serv. de Recrutement, Armée égypt.
Hussein, Kamel Sirri, traducteur, bureau de traduction, Min. des Affaires Etrangères, TÉLÉPH. 2667.
Hussein Khairi bey, Kaïm., Artillerie, Min. de la Guerre.
Hussein Maher, avocat, Ch. Mohamed Aly, imm. Moayad.
Hussein Mohamed eff., chef du bureau de vérification des marchandises, serv. de contrôle aux Chemins de Fer.
Hussein Mohamed, faïences et verreries, Hamzaoui.
Hussein Mohamed, blanchisseur, Ch. Mohamed Aly, 16.
Hussein, Mohamed, nég. en charbons et bois, Ch. el-Chanawani.
Hussein Moharram pacha, El-Ferik, sous-secrétaire d'Etat, Min. de la Guerre, Gameh el-Madbouli, TÉLÉPH. 2414.
Hussein Nazmi eff., officier, école secondaire Saïdieh.
Hussein Off, Dr, médecin, chimiste du laboratoire khédivial à l'Hygiène Publ., dom. Ch. Soliman pacha, 37, B.P. 217.
Hussein Ragui eff., Saghk., serv. de Recrutement, Min. de la Guerre.
Hussein Ramzi pacha, Lewa, TÉLÉPH. 156.
Hussein Rassim eff., expéditionnaire interprète, trib. mixte.
Hussein Rizk eff., commis, 1er cercle d'Irrigatian.
Hussein Rouchdi, commis de 1re classe aux contributions directes, Min. des Fin.

ENCRES D'IMPRIMERIE
CH. LORILLEUX & Cie - PARIS
LE CAIRE *Représentant:* M. VASCO BIGIAVI P.B. 249

Hussein Sabri eff., commis, bureau arabe, serv. administratif, Min. des Travaux Publics.
Hussein Saïd, coiffeur, Ch. Cheikh Rihane, 4.
Hussein Sami eff., commis, contributions directes, Min. des Fin.
Hussein Sekouti eff., sous-chef du bureau turc, Cabinet de S. A. le Khédive.
Hussein Soliman eff., expédit., Cour d'Appel ind.
Hussein Talaat eff., sous-chef de bureau, serv. Judiciaire des Trib. ind., Min. de la Justice.
Hussein Tantaoui, cigarettes, Haret Chalabi (Ezbékieh).
Hussein Yousri pacha, TÉLÉPH. H. 35.
Hussein Yousri eff., officier, école khéd. d'Arts et Métiers.
Hussein Zaki Mahmoud eff., prof. adjoint, école normale khéd.
Husseini, Ahmed Aly eff., nég. en cuivre, Ch. el-Nahhasin, TÉLÉPH. 1022.
Hussein Mohamed eff., commis de 1re classe, bureau arabe, secrétariat du Conseil législatif et de l'Assemblée Générale.
Husseini, Mohamed Aly eff., nég. en cuivre, Ch. el-Nahhasine, dom. Abbassieh.
Husseini, Mohamed Tewfik eff., avocat près les tribunaux indigènes, boul. Abdel Aziz, 4.
Husseinieh (Pharmacie el), Ibrahim Ragheb prop., r. Neuve.
Husson, Alfred, ingénieur en chef adjoint des Ponts, serv. Traction aux Chemins de fer.
Huszàr, Gustave, directeur de l'Assicurazioni Generali di Trieste (vie), Ch. el-Manakh, 5. B.P. 577, TÉLÉPH. 753, dom. Ch. el-Bostane, 30.
Hutchins, Bimb. S., serv. des approvisionnements, Armée égypt.
Hutler, Jacob, bijoutier, joaillier Haret el-Zahar.
Hvala Jacob, prop. de la brasserie Jacob, Ch. el-Bosta, derrière le Crédit Lyonnais, TÉLÉPH. 2163.
Hygiène Publique (Adm. de l') Ch. el-Cheikh Youssef, TÉLÉPH. 72, (voir page 240, règlements divers page 128 et suiv).
Hylands, F., chef de division de l'Exploitation aux Chemins de Fer, dom. Ch. Wabour el-Miah, 2, TÉLÉPH. 2132.
Hypocrate (Pharmacie), S. Elias Tewfik prop., boul. Mohamed Aly, 148.
Hyzler, Mme A., prof. de piano, Zeitoun.

I

Iandolo Stanislao, & Co., pianos et musique, Ch. Nubar pacha, 10.
Iannoulis, Fotios, sculpteur, Ch. Dessouki.
Ibrahim Abdel-Chehid, coiffeur, r. Clot bey.
Ibrahim Abdel-Dayem, vitrier, Clot-bey.
Ibrahim Abdel-Hamid eff., commis, compt. du Min. de l'Intérieur au Min. des Fin.
Ibrahim Abdel-Kader, prof., école secondaire Saïdieh.
Ibrahim Abdel-Latif & Co., & Farag Ibrahim Neuma, bijoutiers, Ch. el-Komi.
Ibrahim Abdel-Messih eff., directeur du journal El-Ekhlas, Ch. Faggalah.
Ibrahim Abdou, repasseur, Ch. el-Zaher.
Ibrahim Abou Abdallah, nég. en céréales, Ch. el-Sahel.
Ibrahim Abou Deidar, Youzb., Corps médical, Armée égypt.
Ibrahim Adham eff., Bimb., aide de camp de S. A. le Khédive.
Ibrahim Ahmed, coiffeur, boul. Mohamed Aly.
Ibrahim Ahmed, boucher, Ch. Moh. Aly.
Ibrahim Ahmed eff., commis, bureau de la comptab. et fournitures, Adm. Agriculture et Enseignement Industr.
Ibrahim Ahmed, tailleur, Ch. Moh. Aly.
Ibrahim Ahmed Darwiche, doreur, Ch. el-Cheikh Rihane, 16
Ibrahim Ahmed el-Kheiamy, tapissier-décorateur, Midan el-Madbouli.
Ibrahim Ahmed Seïf el-Din eff., m. t., serv. des Bateaux de S. A. le Khédive.
Ibrahim Allam eff., caissier, imprimerie Nationale.
Ibrahim Aly, ferblantier, Ch. el-Torbah, 23.
Ibrahim Aly eff., prof., école secondaire Khédivieh.

R. KUSTER & C°. TÉLÉPH. 287
Fers et Métaux en tous genres

Ibrahim Aly eff., commis, contrôle de la comptab. Min. des Trav. publics.
Ibrahim Aly bey, chef comptable aux Wakfs.
Ibrahim Aly Labib, boucher, Ch. Clot-bey.
Ibrahim Awad eff., avocat aux Trib. ind., Ch. el-Darb el-Ahmar.
Ibrahim Amin, commis, secrétariat, Crédit Foncier.
Ibrahim Awad eff., commis, bureau arabe, contrôle du secrétariat, Min. des Fin.
Ibrahim Azer eff., sous-secrétaire pour les affaires contentieuses aux Chemins de fer.
Ibrahim Azmi eff., Youzb., serv. des bateaux de S.A. le Khédive.
Ibrahim Bassim, calligraphe et graveur, Ch. Dawawine, 26.
Ibrahim Bayoumi eff., chef du bureau, Min. de l'Instruction Publique.
Ibrahim Borham eff., ingénieur de 1re classe, Insp. de Centre, Delta, Min. des Travaux publics.
Ibrahim Chaaban eff., ingénieur en chef, Inspectorat du Centre Delta, Min. des Travaux publics.
Ibrahim Chaaban eff., directeur de l'école primaire Akkadine.
Ibrahim Chafeï, droguerie, Wakalet Abou Zeid (Hamzaoui).
Ibrahim Chalabi eff., commis de 1re classe, serv. paiement pensions, Min. des Fin.
Ibrahim Chehata, coiffeur, Ch. Koubri Kasr el-Nil, 18.
Ibrahim Chérif bey, rentier, Ch. Kasr el-Nil, TÉLÉPH. 657 Zeitoun 13.
Ibrahim Daniel, Ch. el-Maghraby, 8.
Ibrahim Darwiche bey, sous-directeur, Adm. Centr., Min. de l'Instr. Publique.
Ibrahim Dayan eff., commis, Comptab. du Min. de l'Intérieur au Min. des Fin.
Ibrahim Ehewani eff., ingénieur mécanicien, serv. mécanique, Min. Trav. publ.
Ibrahim Emara eff., commis aux Irrig. de la Haute-Egypte, Min. des Trav. Publics.
Ibrahim Ezzat Choukri eff., juge, Trib. ind. de 1re inst.
Ibrahim Fahmy eff., commis, Comptab., Min. des travaux publics.
Ibrahim Fahmy eff., commis, serv. adm. Min. Intérieur.
Ibrahim Fahmy eff., commis, serv. comptab., Min. Intérieur.
Ibrahim Fahmy bey, Kaïm., commandant 8me bataillon Infanterie.
Ibrahim Fahmy eff., commis, 1er cercle d'Irrigation.
Ibrahim Fahmi eff., greffier, trib. som. ind: de Sayeda Zénab.
Ibrahim Fahmy, Dr, médecin, Ch. Mikhaïl Abou-Guirguis, 44, TÉLÉPH. clin. 1987, dom. Ch. el-Dawawine, 20, TÉLÉPH. 2277.
Ibrahim Fahmi, ingénieur, Ch. el-Manakh.
Ibrahim Farès, prop. de la librairie Orientale, boul. Clot-bey, 37.
Ibrahim Farid eff., m a., 6me Bataillon Infanterie.
Ibrahim Farid bey, sous-chef du parquet, trib. ind. 1re inst.
Ibrahim Fathalla Gaara, marchand grainier, Ch. Taht el-Rabeh.
Ibrahim Fawzi eff., mamour du Kism de Waïly, Gouvernorat.
Ibrahim Fawzi, prop. de la papeterie, librairie et imprimerie El-Islah, boul. Mohamed Aly, 123.
Ibrahim el-Fayoumi & Moustafa Arafa, denrées coloniales, Ch. el-Kômi.
Ibrahim Fodah, prop. de l'imprimerie et librairie Ibrahimieh, Ch. Momtaz, 5.
Ibrahim Fouad pacha, S.E., (Daïra), Ch. Mazloum pacha, 6, TÉLÉPH. 562, dom. Ch Kasr el-Eini, TÉLÉPH. 698.
Ibrahim Gobrial eff., ingénieur mécanicien, serv. mécanique, Min. des Trav. publ.
Ibrahim Goubrial eff., commis, Comptab. du Min. de l'Intérieur au Min. des Fin.
Ibrahim Guirguis, bijoutier, Sagha.
Ibrahim Guirguis eff., commis, Contributions directes, Min. des Fin.
Ibrahim Guergues eff., commis, serv. Comptab., Min. Intérieur.
Ibrahim Hafez eff., inspecteur aux Wakfs.
Ibrahim Halim pacha, S.A. le Prince.
Ibrahim Hanafi, horloger, r. Neuve.
Ibrahim Hanna, bijoutier Sagha.

PASTILLES VALDA
ANTISEPTIQUES
Efficacité remarquable contre la Toux, quelle que soit son origine

Ibrahim Hanna, denrées coloniales et nég. en eaux de vie, boul. Clot-bey.
Ibrahim Hanna eff., sous-chef du bureau européen, serv. adm., Min. des Trav. Publics.
Ibrahim Hanna & Moustafa el-Sayed, marchands-tailleurs, Ch. el-Zaher.
Ibrahim Harmouch, fabr. de carreaux en ciment, Ch. el-Zaher, 31.
Ibrahim Hassan eff., commis, trib. ind. de 1re inst.
Ibrahim Hassan pacha, S. A. le prince, (Daïra), Ch. Zervudachi, imm. Eloui pacha, TÉLÉPH. 601 et 403, B.P. 207.
Ibrahim Hassan pacha, Dr S.E., président honoraire de l'école de Médecine et de Pharmacie, dom. Ch. Fehmy, 8.
Ibrahim Hassan eff., commis, bureau arabe, Min. des Affaires Etrangères.
Ibrahim Hegasi, coiffeur, Ch. Fagallah, 33.
Ibrahim Helmi eff., ingénieur en chef aux Irrigations de la Basse-Egypte, Min. des Trav. Publics.
Ibrahim Hilmi eff., m.a., serv. des Travaux, Armée égypt.
Ibrahim Hilmy pacha, S.A. le prince, (Daïra), Ch. Antikhana el-Masria, imm. Sabbagh, TÉLÉPH. 601 et 403, B.P. 207.
Ibrahim Hosni eff., ingénieur aux Villes et Bâtiments de l'Etat, Min. des Trav. Publ.
Ibrahim Hosni el-Kébir eff., Saghk., officier d'état major de S.A. le Khédive.
Ibrahim Hussein, cordonnier, Ch. Mohamed Aly.
Ibrahim Ismaïl eff., commis, contrôle de la comptab. du Min. des Trav. publ.
Ibrahim Ismaïl eff., chef des ateliers d'ajustage et de tours à métaux, école khéd. des Arts et Métiers.
Ibrahim Ismaïl & Co., fabr. de boîtes en fer blanc, Haret Kalaet el-Kelab, 3 (Mohamed Aly), B.P. 725.
Ibrahim Ismaïl, prop. du café et restaurant de Bab el-Khalk, Ch. el-Khalig.
Ibrahim Ismaïl eff., m. a., serv. des Approvisionnements, Armée égypt.
Ibrahim & Joseph E. Aghababa, nég. en soieries et tapis, r. Neuve, B.P. 18, TÉLÉPH. 989.
Ibrahim Kamel, commis, bureau des poursuites, Crédit Foncier, dom. Ch. Ghali (Fagallah).
Ibrahim Kamel eff., Youzb., serv. de Recrutement, Min. de la Guerre
Ibrahim Khaïry eff., m. a., officier commandant l'Escorte de S. E. le Sirdar, Armée égypt.
Ibrahim Khalifa, bureau de placement, Ch. el-Darb el-Ahmar.
Ibrahim Khalil Abdel-Nour eff., m. a., pharmacien, Armée égypt.
Ibrahim Khalil eff., commis-greffier, trib. ind. de 1re inst.
Ibrahim Khalil eff., commis, comptab. centrale, Min. des Fin.
Ibrahim Khalil pacha, S.E., (Daïra du feu), Ch. el-Dawawine.
Ibrahim Khalil eff., m. a., 16me bataillon, Armée égypt.
Ibrahim Kriticou, prop. de la boulangerie Hamdia, Ch. el-Zaher.
Ibrahim Loutfi bey, Kaïm., serv. des bateaux de S.A. le Khédive.
Ibrahim Magoura, menuisier, Bab el-Bahr.
Ibrahim Mahdi bey, chef-caissier, Caisse de la Dette.
Ibrahim Maher, graveur, boul. Moh. Aly.
Ibrahim Mansour bey, Dr, médecin, prop. de la pharmacie el-Tewfik, directeur de la Société copte-orthodoxe el-Tewfik, clin. Ch. el-Faggalah, 11, TÉLÉPH. 1867, dom. r. Zaïni (Choubrah).
Ibrahim Mansour, avocat, Ch. Moh. Aly.
Ibrahim Marzouk, bijoutier, Sagha.
Ibrahim Mohamed, teinturerie, Ch. el-Koubri.
Ibrahim Mohamed eff., commis contributions directes, Min. des Fin.
Ibrahim Mohamed Habib, écrivain, serv. des Antiquités égypt. et des Musées.
Ibrahim Mohamed Khadr, relieur, Ch. Darb el-Gamamiz.
Ibrahim Mohamed Radwan, bureau de placement, Ch. el-Khalig.
Ibrahim Mohamed Salem, vitrier, ferronnerie et quincaillerie, boul. Clot-bey.
Ibrahim Mohamed & Ahmed Nada, restaurant, boul. Mohamed Aly.

M. Melachrino & Co's
FAMOUS CIGARETTES
Factories CAIRO-EGYPT & NEW-YORK

Ibrahim Moussa, commis, bureau d'examen, des demandes de prêts et d'inspection au Crédit Foncier.
Ibrahim Moustafa, tapissier, Ch. el-Abbassieh.
Ibrahim Moustafa eff., commis, école d'Agriculture.
Ibrahim Nader eff., ingénieur adjoint, 1er cercle d'Irrig., Min. des Trav. Publics.
Ibrahim Naguib bey, Dr, médecin, Ch. Gameh el-Banat, 38, TÉLÉPH. 1634.
Ibrahim Naguib pacha, S.E., gouverneur de la Ville, TÉLÉPH. 405, Zeïtoun 31 et 52
Ibrahim Nakhla, épicier, Ch. el-Fagallah.
Ibrahim Nasr, nouveautés, mercerie, soieries, gants, parfumerie, Mouski.
Ibrahim Nassar bey inspecteur général des domaines de S.A. le prince Hussein pacha Kamel, TÉLÉPH. 1969.
Ibrahim Nasser, manufactures, bonneterie, mercerie, Ch. Souk el-Guéraya.
Ibrahim Omar eff., mécanicien du vapeur Dandara, serv. mécanique, Min. des Travaux publics.
Ibrahim Rabih, fers et métaux, Ch. Taht el-Rabeh.
Ibrahim Rafat bey, Kaim., aide adjudant général-adjoint, Armée égypt.
Ibrahim Ramzi bey, prop. de la fonderie El-Tamaddon, Ch. Mitwalli (Citadelle), TÉLÉPH. 720.
Ibrahim Ramzi eff., commis aux immeubles libres de l'Etat, Min. des Fin.
Ibrahim Ratib bey, rentier, Ch. Abdine.
Ibrahim Rouchdi eff., inspecteur de la 3me sect., Télégraphes aux Chemins de fer.
Ibrahim Sabri eff., ingénieur adjoint, 1er cercle d'Irrig., Min. des Trav. Publics.
Ibrahim Saleh eff., inspecteur aux Wakfs.
Ibrahim Salem eff., commis de 1re classe, contributions directes, Min. des Fin.
Ibrahim Sallam, marchand-tailleur, Ch. Khaïrate.
Ihrahim Serag el-Din eff., commis, 2me cercle d'Irrigation.
Ibrahim Sid Ahmed, minotier, Gheit el-Nouby.
Ibrahim Sidky eff., commis, 1er cercle d'Irrigation.
Ibrahim Soliman, dentiste, Ch. Hassan el-Akbar (Abdine).
Ibrahim Soubhy eff., agent de J. Planta & Co., Ch. Boulac, 9.
Ibrahim Soualem, nég. en céréales, Wakalet el-Zaafarani, Ch. el-Adawi.
Ibrahim Takla, prof., école sec. Khédivieh.
Ibrahim Tawil, bijoutier, Sagha.
Ibrahim el-Toubgi & Co., tailleurs, Ch. el-Dawawine, 55.
Ibrahim Waghid eff., juge au trib. ind.
Ibrahim Wahby, Ch. el-Manakh, 5.
Ibrahim Yacoub eff., commis, 2me cercle d'Irrigation.
Ibrahim Younès, juge, trib. ind. de 1re inst.
Ibrahim Youssef, charbons, Ch. Gameh Charkass, 3.
Ibrahim Youssef eff., chef de bureau, Wakfs Khédiviaux privés.
Ibrahim Youssef eff., prop. de la Pharmacie de la Guerre, Ch. el-Abbassieh, TÉLÉPH. 2782.
Ibrahim Youssef eff., sous-chef de bureau Parquet, Cour d'Appel ind.
Ibrahim Yusri eff., m.a., serv. Magasins, Armée égypt.
Ibrahim Zaki eff., ingénieur adjoint, 2me cercle d'Irrigation.
Ibrahim Zaki eff., Youzb., serv. de Recrutement, Min. de la Guerre.
Ibrahim Zohni eff., m. t., 6me bataillon Infanterie.
Ibrahim Zaki, de la New Central Pharmacy, Ch. Kasr el-Nil.
Ibrahim Zaki, Dr, médecin, Ch. Mohamed Aly, 108.
Ibrahim & Amin Massad, bijoutiers, Sagha.
Ichkinazi Cousins, banquiers, Ch. Maghrabi, 5, Calcutta Bldgs. TÉLÉPH. 1228.
Iconomidis, Christo M., cigarettes, Ch. el-Mahdi, 10.
Iconomidis, Kyriazis, denrées coloniales, Ch. Bein el-Sourein.
Iconomopoulos, L. D., architecte en chef des Chemins de Fer, Ch. Zaki, 15 (Tewfikieh), TÉLÉPH. dom. 2271.
Iconomou Frères & E. Evangelou, prop. de la Nouvelle Boucherie Suisse, Ch. Kasr el-Nil, 32.

SOCIÉTÉ ANONYME DES GRANDS MAGASINS DE NOUVEAUTÉS
"AU PROGRÈS"
CAIRE — près du Crédit Lyonnais — CAIRE
CONFECTIONS POUR DAMES, TISSUS HAUTES NOUVEAUTÉS, BONNETERIE, AMEUBLEMENTS, BLANC, MERCERIE.

Iconomou, N. G., cigarettes, Ch. Wagh el-Berka, 5.
Iconomou, Raptaki & Co, prop. de l'Elephant cigarettes, Mouski.
Ideal Cinema, I. Granato prop., Ch. Abdine, 12.
Idelson, Marco, fabr de brosses et pinceaux, Jardin Rossetti.
Idelson, M., fabr. égypt. de brosses et pinceaux, Ch. Kabouet el-Zina (Mouski), TÉLÉPH. 1201.
Identi cation (serv. d'), r. Darb el-Saada, TÉLÉPH. 2114, (voir page 231).
Ieall, I. W., Bimb., inspecteur à l'Inspection du Nizam, Min. de l'Intérieur.
Ieronimidis, D. H., & A. Michaïlidis, prop. du café et bar Artémis, Ch. el-Saha, 44.
Ignace, Mgr, archevêque de Bagdad, vicaire patriarcal syrien catholique.
Ignatz, Yacob, guide-interprète pour la Haute et Basse-Egypte, Syrie et Palestine, Eden Palace Hôtel.
Iknayan, Stephan J., sous-chef du bureau européen, contrôle du secrétariat, Min. des Fin.
Iliadis, Alexandre, cigarettes, Midan el-Faskieh, 12.
Illincig, Charles, commis-greffier, trib. mixte.
Imadeddine Wahby bey, directeur général de la Daïra de L.L. A.A. les princes Halim pacha, TÉLÉPH. 365.
Imbroll, Henry A., agent de H. & G. Simonds Ltd, Haret el-Mach Hadi (Kasr el-Nil), TÉLÉPH. 648, av. et imm. Kledanis, (Choubrah).
Imparziale (Journal), E. Arus directeur, Ch. el-Zaptieh, TÉLÉPH. 542.
Impellizzieri, Alexandre G., entrepreneur, Ch. Tewfik (Tewfikieh), TÉLÉPH. 2602.
Impellizzieri, H., commis, bureau de Prêts, Crédit Foncier.
Impelizzieri, Pasquale, Ch. Fagallah.
Impelizzieri, U., commis comptabilité Crédit Foncièr.
Imperial Fire Insurance Co., S. Sornaga agent, Ch. Chawarbi pacha, 8.
Imprimerie Nationale, & Journaux Officiels d'Egypte Boulac, TÉLÉPH. 140 (voir page 310).
Imprimerie de la Soc. Anon. égypt. de Publicité, r. Kasr el-Nil, 30, TÉLÉPH. 1975, B.P. 465.
Ind, Coope & Co. Ltd, brewers, Haret el-Soufi, 4.
Industrial, Building Co. of Egypt, Ch. el-Maghrabi, 7, TÉLÉPH. 581, (voir p. 387).
Ingala, F., commis, Bureau de Prêts, Crédit Foncier.
Ingala Salvatore, encaisseur, Cie du Gaz.
Innès, Edwin, directeur des magasins du Min. de l'Instruction Publique, dom. Ch. Kamel, imm. Halim pacha.
Innès bey Nubar, contrôleur du secrétariat, Min. des Fin., dom. Square Halim, TÉLÉPH. 464.
Innès bey, Dr Walter, médecin, conservateur du Musée d'Histoire Naturelle à l'école de Médecine et de Pharmacie, dom. Square Halim pacha, 6.
Insabato, Dr E., médecin, r. Abdel-Aziz, 4.
Institut Egyptien, Ch. Cheikh Rihane, 1, (voir page 406).
Institut Français d'Archéologie Orientale, r. Mounira, Kasr el-Aâly, B.P. 246, (voir page 406).
Institut W. Schimmelpfeng, bureaux de renseignements, H. C. Moore directeur régional, Ch. el-Manakh, 5, B.P. 1249, TÉLÉPH. 2068.
Institution pour les Aveugles, Zeïtoun (voir page 448), magasin Haret Zogheb, 8
Institutions et Sociétés Diverses *(voir page 403 et suivantes)*.
Instruction Publique (Min. de l'), Ch. el-Encha (Mounira) TÉLÉPH. 129. (voir page 217 et suiv.).
Internationaler Lloyd Marine (Berlin), Stern Frères G.m.b.H. agents, Ch. Hoche Issa.
Intérieur (Min. de l'), Ch. el-Dawawine TÉLÉPH. 26. (voir page 229).
Ioannatos, C., prop. de la brasserie de l'Arbre, Haret Chalabi (Ezbékieh).
Ioannovich, Dr Jean, médecin, clin. Ch. Sandouk el-Dein, imm. Fuad, TÉLÉPH. 2294.
Ioannovich, Nicolas, nég. en cotons, dom. Faggalah, 7, imm. Zahar.

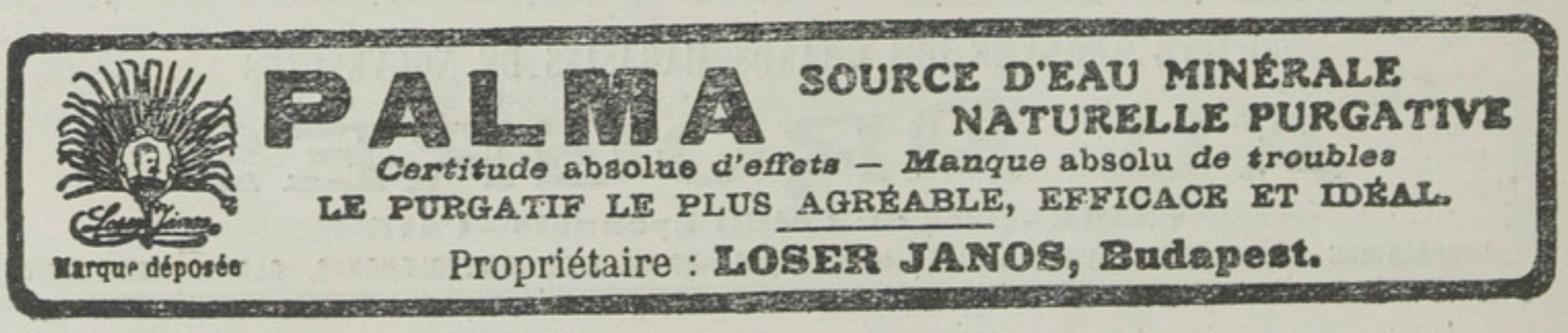

Ipékdjian, Diran Stéphan, dessinateur-architecte, bureau des Bâtiments, Chemins de Fer, dom. Faggallah, B.P. 19.
Iplicjian, Stepan, nég. en manufactures, r. Neuve, TÉLÉPH. 272.
Ippati, Filippo, fabr. de meubles, Ch. Abdine, 20.
Irani, Ahmed Rached, antiquités et curiosités, Khan-Khalil.
Irani, Hadji Aly, antiquités, Khan-Khalil.
Irani, Hassan Moustafa bey, bois de construction, Ch. Abbassieh.
Ireland, G. Bastson, inspecteur général aux Conversion des Bassins, dom. Ch. Gameh Charkass, 2.
Irvine, Miss G. M., Ch. Mazloum pacha, imm. Takla pacha.
Irvine, Mme James, prof. d'anglais, Ch. Mazloum pacha, imm. Takla pacha.
Isaac, Léon, attaché à la maison L. Kramer & Co., Mouski.
Isaac, Michel, traducteur arabe, serv. de l'économat, Anglo-Egyptian Bank.
Isabella, Pasquale, avocat, Ch. Zabtia.
Isacovich, S. prop. du Théâtre Olympia, Ch. Wagh el-Birka.
Iscaki, Salvatore, de la maison S. Iscaki & Co., dom. av. Boulac, 9.
Iscaki, S., & Co., nég. en manufactures, nég.-com., agents d'assur., Haret el-Sabaa Kaat el-Keblieh, TÉLÉPH. 1251, B.P. 132.
Iscandar Soleïman eff., commis, vérification des provinces et gouvernorats, Min. des Fin.
Ishak Sélim, bijoutier, Sagha.
Isherwood Brothers, cigarettes, Ch. el-Dawawine, fabr. Ch. el-Kassed, 6, TÉLÉPH. 1959, B.P. 234.
Iskandar Bichara bey, directeur de la comptab. des Gardes Côtes, Min. des Fin.
Iskandar Hanna, bois de construction, Abbassieh.
Iskandar Messiha eff., sous-chef de bureau, vérifications et écritures, Trésorerie Centrale, Min. des Fin.
Iskandar Mikhaïl, bijoutier, Sagha.
Iskandar Mikhaïl eff., sous-chef de bureau de la comptab. des Gardes Côtes au Min. des Fin.
Iskandar Tadros eff., commis aux Irrigations de la Haute-Egypte, Min. des Travaux Publics.
Iskandarani, Ahmed Abdel-Khalek, nouveautés, manufactures, Mouski et r. Neuve, TÉLÉPH. 826.
Iskandarani, Ahmed Raafat, épicier, Midan Antikhana.
Iskandarani, Ibrahim, manufactures, r. Neuve, TÉLÉPH. 826.
Iskandarani, Moh. Ahmed Chams, nouveautés et manufactures, Mouski.
Iskandarian, A. I., & Co., chaussures, cannes et parapluies, r. Neuve.
Iskaros Ibrahim eff., magasinier-économe, Min. de l'Instrution Publique.
Iskaros Khalil eff., commis au contentieux, Min. des Fin.
Ismaïl Ahmed eff., prof., école normale de Nasrieh.
Ismaïl Aly eff., commis, serv. paiement pensions, Min. des Fin.
Ismaïl Aly, tapis persans, Khan Khalil.
Ismaïl Aly eff., chef des bureaux des Wakfs nationaux et de bienfaisances aux Wakfs.
Ismaïl Assem bey, avocat, Midan Bab el-Khalk, TÉLÉPH. 481.
Ismaïl Chérin eff., commis, serv. adm., Min. de l'Intérieur.
Ismaïl Enayat eff., officier, école d'Agriculture, dom Ghizeh.
Ismaïl Fahmy Diaï, Dr, médecin de l'hôpital de Kasr el-Eini.
Ismaïl Fahmy eff., aide secrétaire du Conseiller du Min. de l'Intérieur.
Ismaïl Hakki eff., prof. de turc, lycée Tewfikieh.
Ismaïl Hakki & Co., denrées coloniales, Ch. Bein el-Sourein.
Ismaïl Hamad, Dr, inspecteur sanitaire de Darb el-Ahmar.
Ismaïl Hassan eff., Youzb., officier de l'Etat Major de S.A. le Khédive.
Ismaïl Hassan bey (Daïra), Ch. el-Madabegh, 13.
Ismaïl Hassanein bey, directeur, école normale khéd., prof. à l'Université égyptienne.

P.O.B. 959
THE CAIRO SAND BRICKS Co.
SOCIÉTÉ ANONYME
Matériaux de construction de tout premier ordre
Concessionnaires pour la Vente: H. POLLAK & C°, *Rue Sahel el-Ghelal, Tél. 163.*
Tél. 1562

Ismaïl Hussein, avocat aux trib. ind., boul. Mohamed Aly, 121.
Ismaïl Ibrahim, coiffeur, salon Abbassieh, Ch. Abdine.
Ismaïl Ibrahim, menuisier-ébéniste, boul. Abdine, 10.
Ismaïl Kamel eff., Saghk., serv. des Magasins, Armée égypt.
Ismaïl Mohamed, boucher, Ch. Clot-bey.
Ismaïl Mohamed, coiffeur, salon de Droit, Ch. Abdine, 10.
Ismaïl Mohamed, tarbouchier, Ch Khaïrate.
Ismaïl Moustafa eff., Youzb., serv. de recrutement, Min. de la Guerre.
Ismaïl, N., repasseur, Ch. Abbassieh.
Ismaïl Omar eff., ingénieur en chef Villes et Bâtiments du Sud, Min. des Travaux Publics.
Ismaïl Raâfat bey, prof., école normale de Nasrieh et à l'Université Egyptienne.
Ismaïl Sabri eff., m. t., Artillerie, Armée égypt.
Ismaïl Sabri eff., m. a., 8me bataillon, Armée égypt.
Ismaïl Sabri pacha, dom. Kasr el-Aïni, 61, TÉLÉPH. 2518.
Ismaïl Sadek eff., avocat, boul. Abdine, 41.
Ismaïl Sidky pacha, sous-secrétaire d'Etat, Min. de l'Intérieur.
Ismaïl Sidki eff., officier, école secondaire Khédivieh.
Ismaïl Sirhank pacha, Lewa, Ch. Kasr el-Doubara.
Ismaïl Sirry eff., commis, serv. municipalités et commissions locales, Min. des Fin.
Ismaïl Soltan (Hag), nég. en céréales, Wakalet el-Zaafarani, Ch. el-Aadawi.
Ismaïl Yusry eff., m. t., serv. magasins, Armée égypt.
Ismaïl Zohdy, avocat, pl. de l'Opéra, 5.
Ismaïlieh (pharmacie de l'), Dr A. Kreichgauer prop., Ch. Abdine, 17, TÉLÉPH. 17.
Ismalum bey, Albert, administrateur de la Soc. égypt. des Poutres et Planchers en Ciment, Ch. Chawarbi pacha, 1.
Ismalum, Alfred, dom. Ch. Emad el-Dine, TÉLÉPH. 2557.
Ismalum, Arthur, Ch. Cheikh Hamza, 29.
Ismalum, Emile, secrétaire gérant de la Soc. Civile de l'Immeuble de la Bourse du Caire, dom. Ch. Cheikh Hamza, 29.
Ismalum, Isaac, av. Boulac, 6.
Ismalum, Max, ingénieur, Ch. Emad el-Din, imm. T. de la Soc. belge-égypt.
Ismalum, Maurice, & Co., agents d'affaires, courtiers en immeubles, Ch. Manakh, 14.
Ison, F. J., chef des ateliers modèles, école khéd. d'Arts et Metiers.
Ispahani, Mirza Aly Akbar, nég. en indigo, r. Neuve.
Ispenian, K., antiquités et curiosités, tapis, Ch. Kasr el-Nil, 42.
Israël, Jacques, à la National Bank.
Israël, M. Ab., & Co., agents de change, av. Boulac, 8, B.P. 993, TÉLÉPH. 2798.
Israël, M.J., fabr. et dépôt de meubles, Ch. el-Guinena.
Israël, Moïse & Co., fabr. d'ombrelles, Ch. Gameh el-Banat, succ. Mousky, B.P. 1069.
Israël, Salomon, ingénieur-entrepreneur, Ch. el-Maghraby, 9.
Israël, Victor, agent d'affaires, banque et courtage (siège à Alexandrie),
Issa Abdel-Rahim bey, minotier, Ch. Faggalah.
Issa, Antoine, huissier, trib. mixte.
Issa Elias Maghrabi, secrétaire de la Poste locale.
Issa Ghazawi, expéditionnaire assermenté trib. mixte.
Issa Hamdi pacha, Dr, médecin-chirurgien, Haret el-Achee (Abdine).
Issakoulian, K., & Co., vente de thé, boul. Abdel-Aziz, 33.
Issaoui Ahmed eff., m. a., serv. de Recrutement, Armée égypt.
Istiklal (El), judicial, sociological & literary review, Néguib Shakra rédacteur prop., boul. Abdel-Aziz, 29.
Italienne (Pharmacie), E. P. Montini, prop. Ch. Taher, 1, TÉLÉPH. 306.
Iten, Joseph, serv. comptabilité, Anglo-Egyptian Bank.
Itterheim, Ludwig, atelier de photocopies et fabr. de papiers sensibles, Ch. Koubri Kasr el-Nil, 23, TÉLÉPH. 2281.

S. HANDRINOS
LE CAIRE, Rue Boulac Abou El-Ela — Immeuble N. Wiandi
Téléphone N° 2391 B. P. 1377
Fers et métaux, ciment et matériaux de construction en général

Ivancich, Paul, expéditionn., trib. mixte.
Ivoy, Edmond, ingénieur à l'Imprimerie Nationale.

J

Jabès, A., & Figlio, achat et vente de terrains, Ch. Gameh Charkass, 28.
Jabès, Elie, banquier, r. Neuve, 21, dom. Ch. Wabour el-Miah, 7.
Jabès, H., de la maison Jabès & figlio, dom. Ch. el-Maghraby, 21.
Jabés, Haïm & Figlio, banquiers, Ch. Chawarbi pacha, 1.
Jabès, J. E., & Co., banquiers, Ch. el-Manakh, 31, TÉLÉPH. 1493.
Jabès, Joseph J., de la maison Jabès, Levi & Co
Jabès, Levi & Co., courtiers en valeurs, Ch. el-Madabegh, 42, TÉLÉPH. 326, bourse 2064
Jabès, Moïse, à la National Bank.
Jabès, Sabatino & fils, banquiers, Ch. Kasr el-Nil, 7.
Jabès, Samuel, de la maison Sabatino Jabès & fils, dom Ch. el-Hawïati, 6.
Jabès, Umberto, banquier, de la maison Ben Lassin, Adès, Jabès & Co., dom. Ch. el-Maghraby, TÉLÉPH. 1615, B.P. 854.
Jacob Hanna eff., commis, vérifications et écritures, trésorerie, Min. des Fin.
Jacobs, Emile, directeur de la Cie. Agricole du Nil et de la Soc. Agricole de Kafr el-Dawar, dom. Ch. Madebegh, 23.
Jackson, Miss, garde-malade, English Hospital Victoria Nursing Home.
Jackson, William, dom. Ch. el-Madabegh, 35.
Jacobi, Esther L., sage-femme, Ch. Nubar pacha, 20.
Jacoel Frères, confections, bonneterie, Mouski, 5 et Ch. Fakhry pacha.
Jacoel & Israël, confection, Ch. Fakhri pacha.
Jacomb, F. B., directeur de travaux adjoint, Delta Barrage, Min. des Trav. publics, Turf Club.
Jacovelli, G., menuisier ébéniste, Ch. el-Saha, 37.
Jacovelli, Cav. N. di Gno, dom. Ch. Soliman pacha, 13.
Jacovidis, John G., agent de la Régie Ottomane des tabacs, dom. Ch. el-Cheikh Hamza, 29.
Jacques Jacob, commis, vérification des administrations Min. des Fin.
Jaffé, Elia, encadrements, Ch. el-Bosta, B.P. 813.
Jaffray, Rev. W. Stevenson, aumonier de l'Armée de l'Occupation, Ch. el-Maghraby, 3.
Jahjah, Lebnan, & Co., nég.-com., Haret el-Ocely.
Jahlan, Dr T., médecin, Ch. Souk el-Khodar.
Jahncke, Mme Anna, masseuse, Ch. el-Maghrabi, 5.
Jaillon, A., ingénieur-expert agréé au trib. mixte, Ch. Chérifein, 2.
Jaillon, Octave, secrétaire de S. E. Albert Ismalum bey.
Jaïs, Ernest, aide-comptable à la Banque Imp. Ottomane.
Jalkh, Antoine & Co., horlogers, Mouski.
James, C. Carkeet, contrôleur général, serv. des Assainissements, Min. des Trav.Publ.
James, Geo. Gustave, fondé de pouvoirs de la maison Geo. E. Mollén.
James, Jacob, ingénieur sanitaire, boul. Abdel-Aziz, 19.
James, Mlle Lizzie, garde-malade, English Nursing Home.
James, Miss, matrone, Anglo - American Hospital, Guezira.
Jamgotchian, Dr S. P., médecin, Ch. Abbas, 133.
Jancowitz, A., prop. de la brasserie des Familles, Ch. el-Bosta et Ch. Ghamrah, TÉLÉPH. 2380.
Jancowitz, W. Henry, directeur de la African Shipping Co. (Egypt) et de The United Commercial Co.
Jann, Emilio, à la National Bank.
Jannet, P. C., secrétaire général du Crédit Foncier, dom. Ch. Gameh Charkass, Tadros Mansions.
Janni, A, attaché à la Banque d'Athènes.
Janni, Elie, agent d'affaires, Ch. Clot bey.
Jannios frères, entrepreneurs, Ch. Mohamed Aly, 123.

J. OROWETZ Depositario e Agente generale delle Birre: "Spatenbräu" di Monaco e "Erste Pilsner Aktienbrauerei" di Pilsen.
Deposito: Via del Telefono - Cairo. *Tél. N° 2075*

Janoucas, Georges M., prop. de l'épicerie Bon Marché, Ch. Emad el-Dine (Abdine).
Jaquinto, Benedetto, prof. de musique, Poste Restante.
Jarry bey, Alphonse, avocat, directeur des locations, ventes et du sous-lotissement aux Domaines de l'Etat, Ch. Boulac, 7, dom. Ch. Tewfik, 14.
Jaspar, Ernest, architecte, Ch. Emad el-Dine, imm. T., TÉLÉPH. 2323.
Jatarkis, Z., peintre-décorateur, Jardin Rossetti.
Jatrou, Dr, oculiste, Ch. el-Bawaky, 6.
Jay, A., chef du bureau européen, contrôle du secrétariat, Min. des Fin.
Jay Peter A., agent diplomatique et consul géneral des E.-U. d'Amérique.
Jayou, L., commis, bureau des actes notariés, Crédit Foncier.
Jean, Charles, Ch. Tewfik, 21.
Jean, Ernest, architecte-entrepreneur, r. Tewfik, 21.
Jean, Fernand, Ch. Tewfik, 21.
Jean Spiro, épicier, boul. Clot-bey. 37.
Jebalé, Boulad & Co., agents de change, Ch. Abdine, 48.
Jebara & Khouri, nég.-com., Hamzawi, TÉLÉPH. 1979, dom. Ch. Abbas, 181.
Jeffes, C. E., étude Carton de Wiart.
Jella, Dr L., médecin-oculiste de la Soc. Bienfaisance Italienne, pl. de l'Opéra, 48.
Jenet, Mme M., sage-femme, Ch. el-Saptieh.
Jerokan, N., serv. portefeuille, Anglo-Egyptian Bank.
Jeronymides, A. D., banquier, Ch. Boulac, 9.
Jess-Perizzi, Fanny, masseuse, Ch. Shérifa, 14 (Kolali).
Jesula, David, lithographe chez Nicolas Sarpakis, dom. Choubrah.
Jinker, Janette, American Missionary.
Joannatos, Ch., & Co., prop. du café et bar au Soleil Levant, pl. Ataba el-Khadra.
Joannides, A. P., & Co., banquiers, nég.-com., Ch. Gameh el-Banat, B.P. 625.
Joannidès, Alekos Z., avocat, Ch. el-Manakh, 33, TÉLÉPH. 466, B.P. 1022.
Joannidis, Christian de, à la Banque d'Athènes.
Joannidès, Dimitri A., prop. de la pharmacie et droguerie Pharaon, Ch. el-Fagallah, 33.
Joannidis, Emm., prop. du café-concert Mille et Une Nuits, Haret el-Ocelli.
Joannidis, Em., & Co., cigarettes, Ch. el-Bosta, Ch. Mohamed Aly, imm. des Wakfs, Ch. el-Mahdi et Ch. Soliman pacha, 17, B.P. 872.
Joannidès, Dr Nicolas Z., médecin en chef de l'hôpital pour maladies cutanées et sexuelles, r. du Télégraphe, 1, TÉLÉPH. 438.
Joannides, Mme Suzanne A., sage-femme Ch. Faggalah, 27.
Joannou, Gabriel, cigarettes, Ch. Bein el-Sourein.
Joannovich, N., prop. de la British Pharmacy, pl. Ataba el-Khadra, TÉLÉPH. 374.
Job, H. S., inspecteur, National Bank, Turf Club.
Joffé, Mendel, agent d'assurances, c/o Assicuratrice Italiana.
Johnson, Bimb. W. R., sous-directeur, serv. des magasins, Armée égypt.
Johnstone, Mlle K. J., directrice, école normale d'Institutrice de Kouttabs, Ch. el-Mubtadayan, 8.
Johnston, R., c/o Banque Imp. Ottomane.
Jokl, Jules, de la maison Jules Jokl & Co., dom. Ch. Cheikh Abou Sebaa, 3.
Jokl, Jules & Co., nég.-com. et nég. en manufactures, agents d'assur., Ch. Dessouki, 9, B.P. 934. TÉLÉPH. 2034.
Jones, H.L., c/o Banque Imp. Ottomane.
Jonia, E., National Bank.
Jordano, Em., tailleur, Haret el-Zahar.
Jordanides, Constantin M., agent d'affaires, dom. av. de Choubrah, 8, B.P. 1317.
Jordanides, Nicolas C., comptable Vacuum Oil Co., dom. av. Choubrah, 8, B.P. 1317.
Jordanides & Sakellari, nég.-com., pl. de l'Opéra, B.P. 1049, dom. av. Choubrah, 8.
Jorgensen, R., tailleur pour dames, Ch. Zervudachi, 10.
Joseph, A., tailleur, Midan el-Faskieh.
Joseph, Allan F., administrateur-délégué de The Egyptian Markets Ltd et agent de l'Egyptian & General Syndicate, Ltd, Villa Privat, Ghezireh.

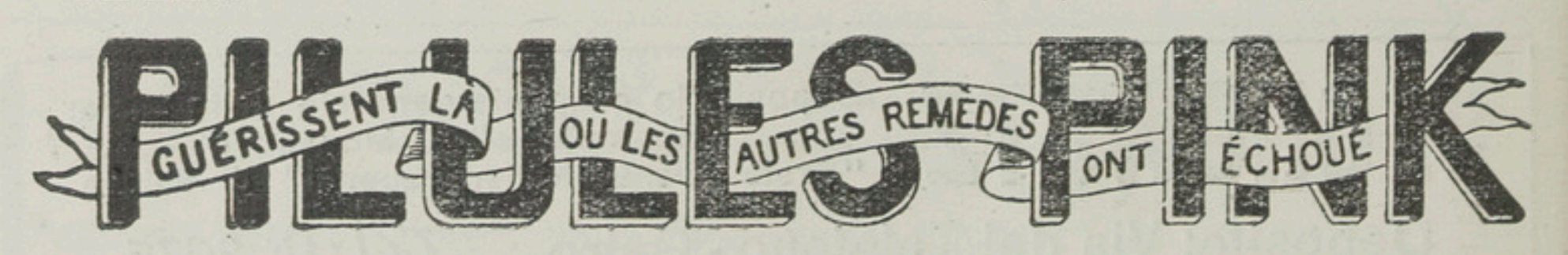

Joseph Aziz, magasinier du Mont de Piété, Jardin Rossetti.
Joseph, Constantin, drogman du Vice-Consulat de Russie.
Joseph Ezzat eff., commis, 2me cercle d'irrigation.
Joseph frères, horlogers, Ch. el-Zaher.
Joseph Kamel, commis, 2me cercle d'irrig
Joseph, Maurice A., marchand-tailleur, Ch. Kamel.
Joseph Moussa, mercerie, Ch. Bein el-Nahdein.
Joseph, W. O., de la maison John Day & Co., dom. Pont de Koubbeh TÉLÉPH. 1678.
Josipivici, Dr J., médecin, Ch. el-Manakh, 41, TÉLÉPH. 1814.
Jossien, E., prof. d'escrime, r. du Télégraphe, 6.
Joubert, A., importateur et directeur de la Manufacture égypt. de Produits en Rotin, Ch. Boulac (près de l'Imprimerie Nationale) B.P. 116.
Jouhanet Frères, A la Dentellière, Ch. Kasr el-Nil, 29.
Journal du Caire, direction Haret el-Awayed, 4. (Kasr el Nil), TÉLÉPH. 795.
Journal Officiel du Gouvernement égyptien, A. Chélu bey directeur, Boulac.
Journaux *(voir aussi à cette rubrique aux Professions).*
Jouvaud, Adolphe, chef comptable, Cie du Gaz.
Jullien, Antoine, Ch. Abbas.
Jullien, J., chef de bureau à la Cie du Canal de Suez, Ch. Nubar pacha.
Jullien, Louis, syndic agréé au trib. mixte, Ch. Kasr el-Nil, 23.
Jullien, P., recteur de la Chapelle de la Sainte Famille, Matarieh.
Junkar, E. S., juge au trib. mixte, dom. Ch. Boulac, 9.
Juppa, G., commis, bureau des archives, Crédit Foncier, dom. Ch. el-Zehour, (Choubrah).
Jureïdini, Jameel, Grand Salon Blanc, coiffeur, chemises, Midan el-Faskieh.
Jureidini, Sami, avocat, Ch. Abdine, 5, B.P. 1300, TÉLÉPH. 2507, dom. Ch. Daher.
Justice, (Min. de la), Ch. el-Dawawine, TÉLÉPH. 433, (voir page 243 et suiv.)
Juster, L., chaussures, Ch. el-Bawaki et Mouski.

K

Kaam, Michel, caissier chez Karalli & Co.
Kabani, Ibrahim, cigarettes, boul. Moh. Aly.
Kabaskalian, B., cigarettes, Ch. Wagh el-Birka.
Kabbara, Ahmed, vente de journaux, Ch. Abdel-Hakk el-Sombâti, imprimerie, r. du Téléphone.
Kabbaz, Ibrahim & Co., nég.-com., Ch. el-Sultan el-Saheb, 10, B.P. 818.
Kabil, Ibrahim, & Co., faïences et verreries, Hamzaoui.
Kabil, Mohamed, faïences et verreries, meubles, Ch. Hammam el-Talat.
Kabli, Mohamed Choucri, rentier, Ch. el-Maghrabi, 5, Calcutta Bldgs.
Kacouratos, M. C., denrées coloniales, Ch. Bein el-Sourein.
Kaffala, J., prop. du café et bar l'Afrique, Ch. Abdel-Aziz, 28, TÉLÉPH. 2781.
Kafr el-Zayat Cotton Co. Ltd, dépôt de cotons et huiles, Ch. el-Madabegh, 44, TÉLÉPH. 886. (voir page 387).
Kafrouni, Alexandre, commis aux Villes et Bâtiments, Min. des Trav. Publ.
Kafrawi, Mohamed Kamel bey, Dr, médecin des écoles, Min. de l'Instr. Publ.
Kahil, Abdel-Aziz bey, conseiller à la Cour d'Appel ind.
Kahil, Alph., entrepreneur, Ch. Kasr el-Nil, 56.
Kahil bey, Antoine, rentier, Choubrah.
Kahil, Choucri, courtier en immeubles, prêts hypothécaires, Ch. Elfy bey, 5, TÉLÉPH. bureau 1415, dom. 2298, B.P. 890.
Kahil, Constantin (Daïra des héritiers du feu), Fagallah, TÉLÉPH. 1550 et 2184.
Kahil bey, Gabriel, avocat, Ch. el-Maghraby, 9, TÉLÉPH. 2410.
Kahil, Georges S., secrétaire de la Caisse Hypothécaire d'Egypte, dom. Ch. Choubrah, 51, TÉLÉPH. 2785.
Kahil, J. Jean, vérificateur, Caisse de la Dette.

GRANDE FABRIQUE D'HORLOGERIE
L. KRAMER & Cº MOUSKY CAIRE
Voir annonces

Kahil bey, Jean, chef du Contentieux aux Gardes-Côtes.
Kahil, Joseph, chef de service de l'Imprimerie Nationale.
Kahil, Dr Joseph, médecin, r. Fagallah, 8, TÉLÉPH. 1908.
Kahil, Joseph bey, pensionnaire de l'Etat, Choubrah.
Kahil, Michel, commis de 1re classe, serv. de la Presse et des Permis, Min. de l'Intérieur.
Kahil, M. J., tailleur, Ch. Faggalah, 27.
Kahil, Dr Néguib, médecin-oculiste, dom. av. de Choubrah, 103, clin. pl. Ataba el-Khadra, imm. Wakfs.
Kahil, Nicolas, chef du bureau européen aux Prisons.
Kabil P., commis, bureau de prêts, Crédit Foncier, dom. Ch. Fagallah.
Kahil, Rafla bey, chef du bureau du personnel et de traduction, contrôle du secrétariat, Min. des Fin.
Kahil, Sélim bey, avocat et directeur du Contentieux, Min. des Fin., Ch. Faggalah.
Kahil, S., chef écrivain arabe à l'Agricultural Bank.
Kahil, Tewfik, agent d'affaires, transactions immobilières, hypothèques Ch. Chawarby pacha, 6, TÉLÉPH. 2117, B.P. 1313.
Kahla, Abdallah, tapis persans, Khan-Khalil.
Kahla, Habib, bijoutier, Ch. el-Makassis.
Kahla, J. I., & Co., nég.-com., Hamzaoui, okelle Tarabichi, TÉLÉPH. 2131. B.P. 969.
Kairon (journal héllène), Ch. el-Manakh, 22, TÉLÉPH. 354.
Kaiser, Alex., prop. de la pharmacie Nardi, Ch. el-Khalig (Mousky), TÉLÉPH. 926.
Kaiser, Gustave, ingénieur de la Daïra Khassa Khédiviale.
Kaiserlian, K. M., chemiserie, boul. Mohamed Aly.
Kaiserlian, Léon M., fournitures pour cordonniers, cuirs et peaux, boul. Mohamed Aly.
Kakambouras, G., & frère, prop. du restaurant et bar l'Egypte, Ch. Bab el-Bahari.
Kalawi, Sélim (Cheikh), desservant de la mosquée de la Citadelle, Mahgar.
Kalbajian, Abram, ingénieur en chef, 1er cercle d'Irrig., Min. des Trav. Publ.
Kalebdjan Bros, objets d'art, antiquités, Ch. Kasr el-Nil, 19.
Kaldas Guergues eff., Youzb., serv. des approvis., Armée égypt.
Kalepdjian, Antoine, de la maison Pembedjian & Co., pl. Ataba el-Khadra.
Kalfoipoulos, Mme Z. Y., photographe, Ch. Cheikh Youssef, 15.
Kalgakis, Alexandre, avocat à la Cour, Ch. el-Haddarah (Abdel-Aziz).
Kaloutsi, Mme E., modiste, Ch. Abdel-Hakk el-Sombâti, 4.
Kaloustian, Armenag, prop. de la brasserie Eden, Choubrah.
Kalton, John, juge, trib. mixte de 1re inst.
Kamal, A., prop. de la pharmacie du Parti National, Ch. Abdine, 41, TÉLÉPH. 743.
Kamal (pharmacie), Hassan Sadek prop., Midan Madbouli.
Kamal, A., & Co., prop. de la New Khédivial House, chaussures, chemises, cravates, parfumerie, Ch. el-Bawaki, TÉLÉPH. 2445.
Kamal, A. bey Zadah & S. Tahar, nég. com., Ch. Nubar pacha, 13.
Kamal Abdou eff., commis, bureau européen, Min. des Affaires Etrangères.
Kamal, Ahmed bey, expert architecte agréé au trib. mixte.
Kamal el-Din, S. A. le Prince Hussein, Palais de Ghizeh TÉLÉPH. 1505.
Kamel Ayoub eff., commis, contributions directes, Min. des Fin.
Kamel Chaker eff., commis, bureau Arabe, Min. des Affaires Etrangères.
Kamel Chehata eff., inspecteur légal de l'exploitation, Chemins de Fer.
Kamel Choucri eff., commis, Parquet Cour d'Appel ind.
Kamel Fadel pacha, S. A. le Prince.
Kamel Fahmy, Dr, médecin, Ch. el-Dawawine, 59, TÉLÉPH. 1630.
Kamel Goubran eff., chef de bureau des statist. à la Compt. des Chemins de fer.

A. WESTNER & C°
Le Caire—Chareh Kamel, Imm. Shepheard's Hotel
BIJOUTERIE STYLE ÉGYPTIEN ET EUROPÉEN

Kamel Mahmoud, Dr, médecin, Ch. el-Abbassieh, TÉLÉPH. 2605.
Kamel Mansour eff., commis au Contentieux, Min. des Fin.
Kamel Mikhaïl, cordonnier, r. Clot-bey,50.
Kamel Salib eff., commis aux immeubles libres de l'Etat, Min. des Fin.
Kamel Sedky, avocat, Ch. el-Bawaki, TÉLÉPH. 387.
Kamel Sidhom eff., commis au Parquet de la Cour d'Appel ind.
Kamel Sidhom, sous-chef de bureau des crimes, serv. de la Sécurité Publique, Min. de l'Intérieur.
Kamel Wasfi eff., commis de 1re classe, contributions directes, Min. des Fin.
Kamel Yassin eff, ingénieur mécanicien, serv. mécanique, Min. des Trav. publ.
Kaminitz, A., commis, serv. Comptab., Crédit Foncier.
Kaminitz, Bernard, serv. comptab., Anglo Egyptian Bank.
Kaminitz, D., c/o Banque Imp. Ottomane.
Kanaan Naguib, attaché à The Egyptian Salt & Soda Co. Ltd, Zaher.
Kanagri, Tadros Wassef, bijoutier, Sagha.
Kandill, M. M., coiffeur, Ch. Nubar pacha.
Kany, M., blanchisseuse et repasseuse, Ch. Souk el-Tewfikieh, 8.
Kantsa, Th., encaissements c/o Bourse Khédiviale.
Kaouah, Abdel-Hadi, droguerie, Wakalet Abou Zeid (Hamzawi).
Kapakli, P., couturière, Ch. Abdel-Moneïm, 9,
Kapantah, Mixaha N., fabr. des pâtes alimentaires, Ch. Bein el-Sourein.
Kaplan, M. Ch., & J. Routman, représentants de The Zion Trading Co., Ch. Mikhaïl Gad (Faggallah)
Karaculian, Awedis, marchand-tailleur, Ch. Gameh el-Banat.
Karafi, Mohamed Abdel-Fattah, denrées coloniales, Ch. Clot-bey.
Karageorges, Georges, & Co., agents d'affaires, courtiers en immeubles, Ch. el-Maghrabi, TÉLÉPH. 1663, B.P. 118.
Karagiannopulo, N., cigarettes, Ch. Abdel-Aziz.
Karagueuzian, K., bureau technique, Ch. Zervudachi.
Karagulian, Kirkor, & Co., nég. en beurre, Ch. Abdine, 12.
Karakachian, Artin, horlogerie, phonographes, Ch. Fakhry pacha (Mousky).
Karakachian, D., articles de ménage, Ch. el-Bawaki.
Karakotch & Co., Hudson Auto-Garage, automobiles, Ch. Djellal, TÉLÉPH. 1924, B.P. 1355.
Karalli, Farid, agent d'affaires, Ch. Bab el-Bahr, 36, dom. Héliopolis.
Karam, Dr Habib, médecin, clin. et dom. Ch. el-Faggalah, 59.
Karam, R, cordonnier, boul. Clot-bey.
Karam, S., de la Commercial & Estates Co. of Egypt.
Karam & Nimr, bois de construction, Ch. Mazloum pacha, 34, TÉLÉPH. 1526.
Karamah, G. S., tailleur, Ch. Abdel-Aziz, 27.
Karamé, Chawky, manufactures et soieries, Ch. el-Aschrafieh.
Karamé, R., & Sabbagh, nouveautés et mercerie, r. Neuve, 16.
Karandanis, M., & Co., fabr. de pâtes alimentaires, Ch. Bein el-Sourein, 31.
Karara, Dr Hassan H., médecin, r. Kasr el-Shok, 6, (Mousky), TÉLÉPH. 2509.
Karara, Mohamed eff., commis, contrôle du secrétariat, Min. des Fin.
Karargui, Mohamed Aly, tapissier, Kantaret-Soukar.
Kardous, Amin G., cordonnier, r. Clot-bey.
Kardous, Const. G., bonneterie, Mousky.
Karidis, Dimitri, chef de la caisse à la Soc. Générale des Sucreries et de la Raffinerie d'Egypte.
Karkabi, Dahan, & Co., nég.-com., B.P. 494.
Karkabi, Michel, & Co., cigarettes, Ch. el-Zaher, boul. Clot-bey, 103, Midan el-Faskieh et av. de Choubrah.
Karmann, A., & Co., Au Soleil, chaussures, Ch. el-Gawhari.
Karmann frères, A la Botte d'Or, articles de voyage, chemises et cravates, chaussures et bonneterie, objets d'art, Ch. Kamel et Mouski, TÉLÉPH. 887.
Karmann, Jacques, de la maison Karmann Frères, Ch. Kamel et Mousky.

SALLE PRINTANIA
Le Cinéma Pathé est LE PLUS BEAU LE PLUS FIXE LE PLUS NET LE PLUS VARIÉ
Le seul qui ne tremblotte pas et donne l'illusion de la vie réelle

Karmann, Vita, de la maison Karmann Frères, Ch. Kamel et Mousky, dom. Faggalah, TÉLÉPH. 1485.
Karmona, Isaac, chef interprète chez Thos Cook & Son (Egypt) Ltd, dom. Ch. el-Kobessi, 94.
Karpazas, M., cordonnier, Ch. el-Madabegh, 38.
Kartchewsky, T., prof. de la Soc. Philharmonique Herzl.
Kartogian, Habib, bijoutier, Sagha.
Kashmiri, Abdel-Rassoul, antiquités et curiosités, Khan-Khalil.
Kasr el-Aaly (Daïra), palais Zafarane, Ch. el-Abbassieh, TÉLÉPH. 260, B.P. 448.
Kasr el-Nil Terrace, café-casino, Dalbagni & Corbetta prop., rd.-pt. Ghézireh, TÉLÉPH. 1465.
Kassab, Albert, chancelier du Consulat de Belgique.
Kassab, Alexandre, marchand-tailleur, Ch Kantaret el-Dekka.
Kassab, Dr François, médecin de l'A I. P. A., r. Daher, derrière la pharmacie Zaher, TÉLÉPH. 2965.
Kassab, Georges M., chef du bureau, Agricultural Bank, dom. r. Aly bey el-Naggar, 16 (Choubrah).
Kassab, Sadek, cigarettes, Ch. el-Saha, 25.
Kassabian frères, G., & M., cordonniers, Ch. Bein el-Sourein.
Kassardjian frères, cordonniers et chaussures, Ch. Bein el-Sourein, 40.
Kassardjian, Garabed, prop. de la grande épicerie Osmanieh, Ch. Mohamed Aly.
Kassatly, Mme S., sage-femme, boul. Clot-bey, 87.
Kassem Meawed, agent de journaux, Ch. el-Manakh, 4.
Kassem Stephan & M., tailleurs, Ch. el-Zaher, 59.
Kassis, Dimitri eff., entrepreneur, Ch. Abdel-Hakk el-Sombâti.
Kassis, Michel eff., commis de 1re classe, contrôle de la comptabilité, Min. des Travaux publics.
Kastner, Henri, rédacteur du *Journal du Caire.*
Katf, N., inspecteur, Crédit Foncier.
Katsanos, Constantin, rentier, c/o Saba Kanaki, cigarettes, Ch. Wagh el-Birka.
Katsiopis D., prop. de la boulangerie du Zaher, Midan el-Zaher.
Katz, Nathan, inspecteur au Crédit Foncier, expert agronome, dom. Ch. Chawarby pacha, 6.
Katzanis, M., prop. de la boulangerie Impériale, Ch. Mazloum pacha, 4 et Ch. Emad el-Dine (Abdine), TÉLÉPH. 180.
Katzanis, M., & N. Kosmas, prop. de la grande Boulangerie Tewfikieh, Midan Tewfik, 3.
Kauer, Sr M. Anaclète, supérieure de l'école catholique Allemande et Pensionnat, Ch. Kassed, 11 (près la gare Hélouan).
Kauffmann, Mr & Mme J., prop. de la Marwill House Pension, Ch. el-Maghraby, 5, Calcutta Bldgs.
Kautsky bey, Dr A., médecin en chef de S. A. le Khédive, Ch. Elfi bey, 7, TÉLÉPH. Z. 68.
Kawerk, Elias eff., commis, arsenal, Min. des Travaux Publics.
Kayal, Jean, commis, vérification des admin., Min. des Fin.
Kayal, Joseph, agent d'assur., prêts sur gages, Sayeda-Zenab, TÉLÉPH. 2611.
Kayal, Youssef eff., commis comptab. du Min. de l'Intérieur au Min. des Fin.
Kayat, Antoun, entrepreneur, Ch. Abdel-Hakk el-Sombati, 4.
Kazandjian, Herand, architecte, Ch. Tewfik, 25, TÉLÉPH. 1215.
Kazandjian, Dr S., masseur, Ch. Cheikh Rihane, Haret Sélim bey, 6.
Kazandji, Joseph, encaisseur, Cie du Gaz.
Kazangian, Armenag, prop. de la nouvelle épicerie Khédiviale, Ch. Cheikh Rihane, 2.
Kazangian, C., prop. du café et bar el-Dastour, Ch. Abdine, 4.
Kearney, J., assistant, bureau de reproduction Cartes, serv. de l'Arpentage.
Keatinge, Dr H. P., directeur de l'école de Médecine et de Pharmacie et de l'hôpital de Kasr el-Aïni, dom. Ch. Kasr el-Aïni, TÉLÉPH. 655.
Kécati, Emile, attaché au Crédit Foncier.

Almanacco Italiano
EN VENTE DANS TOUTES LES LIBRAIRIES

Keeling, B. F. E., directeur, Observatoire et Triangulation de précision, serv. de l'Arpentage.
Keith, intendant matron à l'hospice des Aliénés, Abbassieh.
Kelada, F., attaché à la Deutsche Orientbank.
Kelada Wassef eff., commis, Contributions directes, Min. des Fin.
Keldani, Camille H., attaché au serv. Adm., Min. des Travaux Publics.
Keldani, Latif bey, avocat, Ch. el-Madabegh, 42.
Keldani, Tewfik eff., sous-chef du bureau européen, serv. adm, Min. des Travaux Publics, dom. Choubrah.
Keldani, Victor N., nég.-com., Ch. el-Ghouri, dom. Choubrah.
Keldjian, H., de la maison K. & G. Melkonian, Tewfikieh.
Kelly, Bimb. H. H., serv. des Travaux, Armée égypt.
Kelzi, M., & Co., nég. en manufactures orientales, r. Neuve.
Kemeid, Mlle Esther, garde-malade, Ch. Zohni, 1, (Ch. Abbas). TÉLÉPH. 1060.
Kemeid, Mlle Sabta, garde-malade, Ch. Hamdi, 3 (Daher), TÉLÉPH. 1062.
Kemeid, J. M., directeur de la maison Bayer Bruder, Hamzaoui, 15.
Kemeid, Tobie eff., commis de 1re classe, Vérification des Adm., Min. des Fin.
Kemhadjian, A., & Co., nég.-com., eaux minérales, Jardin Rossetti, B.P. 556.
Kemmler, Karl, prop. de la brasserie de Munich, Ch. Azbak.
Kemp, W. Gustave, dom. imm. Herreri, Ch. Tawil (Choubrah).
Kendikian, Boghos, boucher, Ch. Bein-el-Sourein.
Kennedy, Bimb. J., 16e bataillon, Armée Eg.
Kenney-Hebert, A. H. G., Savoy Hotel.
Kérassotis, Dr Jean, médecin, Boulac, imm. Chemla, TÉLÉPH. 1404.
Kerba, Dr Aziz E., vétérinaire, Midan Tewfik, TÉLÉPH. 1700.
Kerdahi, César, commis de 1re classe, comptab. du Min. des Trav. Publ. au Min. des Fin.
Kerestezoglu, N., directeur, Oriental Carpet Manufacturers Ltd, rd.-pt. Soliman pacha, 17, B.P. 702.
Kérim, Dr Sébati bey, médecin.
Kern, Mme C., prop. de la pension Moderne, Tewfikieh, imm. Lorando.
Kerr, J. B., entrepreneur, administrateur-délégué de The Artificial Stone Co., Ch. Kasr el-Nil, 45, TÉLÉPH. 1274, dom. Ghezireh, TÉLÉPH. 2410, B.P. 980.
Kerr, Miss F., directress Kulaly Girls School, American Mission.
Kershaw, Félix, inspecteur au Parquet de la Cour d'Appel ind., Ghézireh.
Kersting, Fr., mécanicien en chef au Shepheard's Hôtel.
Kessedjian, J. M., outils et fournitures pour horlogers, Bazar Mourour.
Kessumul Sobhamul, objets d'art, Ch. Clot-bey.
Kesting, W. E., & Co., nég.-com.
Ketchedjian, Dr N. B., médecin, Ch. Kamel, 1 TÉLÉPH. 168.
Ketchian, G., associé-directeur de la mais. Sarkis Manoukian's & Sons, Hamzaoui.
Keun, Gustave, & Co., prop. du café et bar Chio, Ch. Mohamed Aly, 146.
Keucheian frères, atelier de galvanoplastie, Ch. el-Makasis (Khan Khalil).
Kevorkian, M. G., frères, prop. de l'épicerie Smyrne, Ch. el-Abbassieh.
Khadiga Hassan, S. A. la Princesse (Daïra), Ch. Abbas, 83, TÉLÉPH. dom. 719.
Khadr Badawi, menuisier ébéniste, boul. Mohamed Aly.
Khadr Ibrahim eff., commis, serv. comptab., du Min. de l'Intérieur au Min. des Fin.
Khaïrat pacha, S. E. (Daïra), Ch. el-Falaki.
Khaïry bey, Ahmed, maître des cerémonies de S. A. Le Khédive, TÉLÉPH. dom. 274.
Khaïri pacha, Ahmed, directeur des wakfs khédiviaux privés.
Khakhlos, Dimitri & Nicolas, prop. de la grande épicerie de la Citadelle, Ch. Mohamed Aly, 152.
Khakhlos, Themistocles, prop. de l'épicerie Leros, Ch. Mohamed Aly.
Khalaris, G., boulanger, Ch. Koubri Kasr el-Nil, 66.

ALMANACCO ITALIANO
R. BEMPORAD & F°, Éditeurs
PETITE ENCYCLOPÉDIE DE LA VIE PRATIQUE
MÉDAILLE D'OR A L'EXPOSITION DE MILAN 1906
EDITION SPÉCIALE POUR L'EGYPTE

Khalchiopulo & Co., cigarettes, Ch. el-Bosta, fabr. Ch. Elfi bey, TÉLÉPH. 2166 et 1825.
Khaled el-Fawal bey, directeur p. i. du contentieux, Adm. des Wakfs.
Khalifa Kandil eff., surveillant des salles de lecture, Bibliothèque Khédiviale.
Khalifa Mohamed, tapissier, Ch. Clot-bey.
Khalifa Mohamed & Mohamed Ibrahim, manufacturers, r. Neuve et Ch. el-Nahhasin, TÉLÉPH. 1457.
Khalifé, de la maison Chemalé & Khalifé, r. Neuve.
Khalil Agha Fawzi, confiserie et pâtisserie, Ch. el-Koumi.
Khalil Ahmed Osman & frère Abdel-Rahman, restaurant, Ch. Clot-bey.
Khalil Amin, voitures de remise, vente et location des chevaux, Ch. el-Madabegh.
Khalil Azmi eff., officier, école d'Arts et Métiers.
Khalil Choucri eff., commis, Trib. ind. de 1re inst.
Khalil Choukri eff., Bimb., serv. de recrutement, Min. de la Guerre.
Khalil Derani, tailleur, Ch. el-Faggallah.
Khalil Effat eff., subsfitut au Parquet trib. som. ind. de l'Ezbekieh.
Khalil Fahmi eff., Kaïm., serv. des Approvisionements, Armée égypt.
Khalil Fahmi eff., Saghk, serv. des Approvisionnements, Armée égypt.
Khalil Fahmi eff., commis, vérification des administrations Min. des Fin.
Khalil Fahmi eff., prof., école Normale Nasrieh.
Khalil Fawzi eff., estimateur à la Douane.
Khalil Fawzi Shaftar, visiteur à la Douane.
Khalil Fencha, doreur, Hamzaoui.
Khalil Hanafi, boucher, Ch. Mohamed Aly.
Khalil Hassan, tarbouchier, Ch. Mohamed Aly, 137.
Khalil Hassan eff., commis, Delta Barrage, Min. des Travaux Publics.
Khalil Ibrahim eff., commis, serv. municipalités et commissions locales, Min. de l'Intérieur.
Khalil Ibrahim eff., huissier, Trib. ind. de 1re inst.
Khalil Ibrahim bey & Aziz Hanki eff., avocats, Ch. Faggalah, derrière le Caracol, TÉLÉPH. 1023.
Khalil Ibrahim el-Sabahi, restaurant, Ch. el-Abbassieh.
Khalil Ibrahim bey, au bureau judiciaire (Contentieux) des Wakfs, dom. Zeïtoun TÉLÉPH. 26.
Khalil Kamel bey, Kaim., commandant en chef de la garde et de la musique Khédiviale.
Khalil Khaïri eff., huissier en chef du trib. ind. de 1re inst.
Khalil Mahmoud eff., sous-chef du bureau, greffe, Cour d'Appel ind.
Khalil Mansour eff., commis, Bureau du personnel et de la comptab., Min. de la Justice.
Khalil Mohamed, café, Ch. Abdine, 4.
Khalil Mohamed eff., commis, Immeubles libres de l'Etat, Min. des Fin.
Khalil Saad, mercerie, chemises et cravates, bonneterie, cannes, Mousky, 65.
Khali Saad bey, cuirs et peaux, fournitures pour cordonniers, articles pour carossiers, Ch. Gameh el-Banat.
Khalil Saber eff., agent du bureau postal de Bab el-Khalk.
Khalil Sadek bey, prop. de l'imprimerie, librairie et papeterie Al-Chaab, Ch. Darb el-Gamamiz et r. Abdel-Aziz, 35, TÉLÉPH. 2741.
Khalil Séoudi & Co., doreurs, Ch. el-Cheikh Abdallah.
Khalil S. Barakat bey, entrepreneur, Ch. Fahmy, 15.
Khalil Yoakim Ghanem, prop. de l'épicerie Orientale et Européenne, Haret Erian bey (Faggalla).
Khalil Youssef Kousa eff., m. a., Corps Médical, Armée égypt.
Khalil Zaki, commis, Mehkemeh Charieh.
Khalil Zohri eff., huissier, trib. som. ind. d'Abdine.
Khallat, Ibrahim Boutros, débit de vins et liqueurs, Ch. el-Zaher.
Khamis Atta, cordonnier, Ch. Abdine.
Khanjian, G. & G., produits soudanais, Ch. el-Maghrabi, Calcutta Bldgs.

"Elephant Brand" B.L. & C°
CARTON BITUMÉ POUR FONDATIONS, COUVERTURE DE TOITURES, TERRASSES, etc.
Agents dépositaires pour l'Egypte: **W. BARANY, M. LAZAME & C°**
LE CAIRE et ALEXANDRIE

Kharalambis, Antoniou, prop. du restaurant Le Progrès, Ch. el-Roueï.
Kharasani, H. Mirza Hassan, Société Rouhanieh.
Khatchadour, Saghekian eff., m.a., Corps Médical, Armée égypt.
Khatchadourian frères, A. & P., prop. de la pharmacie de Constantinople, Ch. Mohamed Aly, 150 TÉLÉPH. 512.
Khatchadourian, Kevork, tarbouchier, Ch. Abdine, 4.
Khatchadourian, Simon, tarbouchier, Ch. el-Madabegh, 11.
Khattam, A. Hamdi, bijoutier orfèvre, Ch. el-Nahhasine.
Khattar Howie, Ch. Boulac, 8.
Khawaga, Goubran, marchand-tailleur, Midan el-Faskia, 1.
Khawaga, Sélim, peintre, Ch. el-Fagallah, 17.
Khawam, Basile, articles de ménage, boul. Clot-bey.
Khawam Joseph, articles de ménage, Ch. el-Komi.
Khawam, Selim, joaillier, Ch. Makassis.
Khawam, Zaki, avocat, Haret Chawarby, 6, TÉLÉPH. 2567.
Khayat, Alphonse, chef de bureau, Contentieux, Min. des Fin.
Khayat, Assaad, bijoutier, Ch. Nahhasine.
Khayat, Chehata, charbons et bois, boul. Mohamed Aly.
Khayat, Georges, tailleur, Ch. Nubar pacha, 11.
Khayat, Georges bey, rentier, Ch. el-Saha, TÉLÉPH. 1178.
Khayat, Dr H., médecin, English Hospital & Victoria Nursing Home, Ch. el-Kassed, 30, TÉLÉPH. 527, Zeitoun 44.
Khayat, M. G., & Co., cigarettes, Midan Kantaret el-Dekka.
Khayat, N., marchand-tailleur, Ch. Kasr el-Nil.
Khayat, Raphaël eff., commis, de 1re classe, comptabilité centrale, Min. des Fin.
Khayat, Thomas & Alexandre, nég.-com., droguistes, Gamalieh, dom. Koubri Ghamra, imm. Khayat.
Khédivah-Mère (Daïra de S.A. la), Ch. el-Ibrahimi (Kasr el-Doubara). TÉLÉPH. 505, B.P. 531 (voir page 184).
Khédivial Mail Steamship & Graving Dock Co, Ltd, bureau à l'Egyptian Bonded Warehouses Co. Ltd, Ch. Saptieh (voir page 387).
Khédiviale (pharmacie), Joseph Souaya prop., Ch. Cheikh Rihane, 40, TÉLÉPH. 449
Kher, Joseph Elias, Caisse Hypothécaire d'Egypte, dom. Ch. Aly bey el-Naggar, 8, (Choubrah).
Kheir, G., cordonnerie, Ch. Faggalah, 5, marchand-tailleur, Ch. Nubar pacha, 12.
Kheir, Joseph & Jean, cordonniers, boul. Clot-bey, 25.
Kher, A., commis, secrétariat, Crédit Foncier, dom. Choubrah.
Kher, Emile, commis, bureau de traduction et de vérification, Crédit Foncier.
Kher, Joseph Michel, entrepreneur, nég.-com., Ch. el-Maghrabi, Calcutta Bldgs.
Khlat, Ibrahim eff., commis, comptab. centrale, Min. des Fin.
Khodjian, Z., doreur, Bab el-Khalk.
Kholy, Moustafa Kamel pacha, secrétaire général du Conseil Législatif et de l'Assemblée générale.
Khorassandjian, M., nég. en chaux, Bazar Mourour,
Khorazati, Amin Sayed, manufactures, r. Neuve.
Khorazati, Mohamed Aly, mercerie, r. Neuve, 36.
Khordagui, Mohamed Tolba, couleurs et vernis, ferronnerie-quincaill., Ch. Zaher.
Khorenian, Dikran N., papeterie, Ch. el-Mezayen.
Khoriatopoulo, P., attaché au Crédit Lyonnais, boul. Abdine
Khorozian, K., cordonnier, boul. Abdine.
Khoucaz, William, tailleur, Ch. el-Zaher, 7.
Khouloussy, Ahmed bey, Aux Belles Fleurs, horticulteur, Ch. Kasr el-Nil, 17, TÉLÉPH. 2666.
Khouloussy, Mohamed, ingénieur, Ch el-Saha, 33.
Khourchid bey Mohamed, rentier, dom. Ch. Mansour, TÉLÉPH. 610

WINDSOR HOTEL
ALEXANDRIA
Facing the sea on the New Quay
TERMS PER DAY FROM P.T. 40
FULL PENSION PER MONTH P.T. 975
Proprietor: A. van MILLINGEN

Khouri, Chaker bey, chef interprète de l'Armée d'Occupation, Midan el-Daher, imm. Iskinazi.
Khouri, Georges, chef du bureau des voyageurs aux Chemins de Fer.
Khouri, K. A., avocat, Ch. Abdine, 43.
Khouri, M., inspecteur de la 4ème section des Télégraphes aux Chemins de fer.
Khouri, Naaman, de la maison Jebara & Khouri, r. Neuve.
Khouri, Nicolas & Co., agents d'affaires, Ch. Kasr el-Nil, 50, TÉLÉPH. 2296.
Khouri, Philippe, marchand-tailleur, boul. Abdel-Aziz, 23, TÉLÉPH. 290.
Khouri, R. & A., banquiers, Ch. Abdine, 43, TÉLÉPH. 681.
Khouri, Samuel, Youzb, Corps médical, Armée égypt.
Khouzam, Azar eff., caissier à la Soc. Anon. Agricole et Industrielle.
Khouzam, Azer, bijoutier, Sagha.
Khouzam, Fayez, écrivain, serv. des antiquités égypt. et des Musées.
Khouzam, Francis, fournitures pour tailleurs, Mouski, 65, TÉLÉPH. 885.
Khouzam, Goubraïl, R. P., curé copte-caholique, église St.-Georges, Zeitoun.
Khouzam, Dr Ibrahim, médecin et prop. de la pharmacie L'Union, Ch. el-Faggalah, 26.
Kiaco frères, prop. de la boulangerie Abbassieh, Ch. el-Abbassieh.
Kiazim, Hussein & Agob Pamboukdjian, denrées coloniales, Ch. Bein el-Sourein.
Kidd, H. L., prof., école secondaire Saidieh.
Kiene, Gustav, directeur de la maison Orenstein & Koppel, Arthur Koppel, (Soc. Anon.), dom. Tadros Mansions.
Kienlin, Dr., secrétaire de légation de l'Agence Diplomatique d'Allemagne, dom. Ch. Antikhana el-Masria, 4.
Kientzy, H., ingénieur, Domaines de l'Etat.
Kienzle & Simonds, boulangers, Saptieh. TÉLÉPH. 504, B.P. 665., succurs : Ch. el-Maghraby, 26, Zeïtoun et Ch. el-Abbassieh, TÉLÉPH. 2419.
Kilbourg, J., carrosserie, Ch. Nubar pacha, 13, TÉLÉPH. 973.
Kilidj, Dr Artaki, dentiste, Midan Faskieh.
Kilidjian, D., & Co., cigarettes, Ch. Faggalah, 5.
Killingbeck, M., estate agent, av. de la Bourse (Savoy Chambers 14), TÉLÉPH. 1795.
Kindinekos, Basile, huissier, trib. mixte.
King, Henry S., & Co., agence de voyages, banquiers, Walker & Meimarachi Ltd, agents, Ch. Kasr el-Nil, 50.
King Insur. Co., (incendie), G. di E. Sonnino & Co. agents Ch. Dessouki.
King, F. W., Ch. Soliman pacha, 12.
Kingsford, W. E., courtier en immeubles et hypothèques, agent d'assur., Ch. Cadi Fadel, 10, Gameh Charkass, TÉLÉPH. 2140, dom. Ghezira, TÉLÉPH. 1405.
Kirby, Arthur, Ralm House, Covent Lane (Choubrah), general merchant & contractor, Ch. Abdine, 41, TÉLÉPH. 1254,
Kirchgesner, A., correspondant chez Worms & Co.
Kirchmayer, Rudolf, & Co., coffres-forts, nég.-com., pianos, meubles, Ch. Nubar pacha, 15, TÉLÉPH. 1012.
Kircz, Andor, avocat, Ch. el-Manakh, 20.
Kiriacou, J., cordonnier, Ch. Gameh Banat.
Kiriacou, Jacques, tailleur, Ch. Emad el-Dine, 58.
Kirilos Mouhareb eff., commis, serv. Comptab., Min. de l'Intérieur.
Kiritzi, M. B., rédacteur, conservation des Monuments de l'Art Arabe, Min. des Travaux Publics.
Kirkor, botier, Midan Soliman pacha, 8.
Kirmiz, Pierre, chemisier, Ch. Manakh, 19.
Kirton, Dr R. G., chef du Corps médical à l'Insp. gén. des Prisons, Zeïtoun.
Kisler, R., marchand-tailleur, Ch. el-Manakh, 8.
Kister, G., directeur de la fabr. Leopold Engelhardt, G.m.b.H., Choubra.
Kitrilacky, Charles c/o direction gén. des Chemins de Fer.
Kitrilachi, Félix, chef du bureau des Etats Hypothécaires au Contentieux du Crédit Foncier, dom. Ch. Elfi bey, 11.
Kitrilachi, Maximilien, B.P. 929.
Kitrilachi & Co., The African Trading Co., nég.-com., Hamzaoui, B.P. 929.

LA CLEF de cet ANNUAIRE c'est la TABLE des MATIÈRES qui est à LA FIN du volume

Kitrilaki, Vittorio, National Bank.
Kiven, Marcel, rédacteur, serv. des Ponts, aux Chemins de Fer, dom. Fagal'ah.
Klarsfeld, D., nég. en pierres précieuses, bureau Ch. el-Manakh, TÉLÉPH. 2658, dom. r. Soliman pacha, 1, TÉLÉPH. 2492, B.P. 1127.
Klasi, R., chef de la correspondance, Anglo Egyptian Bank.
Klat, Joseph bey, sous-directeur de la Presse et des Permis, Min. de l'Intérieur, TÉLÉPH. dom. 576.
Klein, Dr Andreas, dentiste, Haret Zogheb, 5.
Klein, Mlle Caroline, sage-femme, Ch. Emad el-Dine, 58 (Abdine).
Klein, Franz, attaché au rayon d'argenterie chez Walker & Meimarachi, Ltd, dom. Mousky.
Klein, I., de la maison Strussmann & Co., dom. Ch. Emad el-Dine, 58 (Abdine).
Klein, Oedoen, attaché aux Etabl. Orosdi-Back, dom. ruelle du Savoy Hotel, maison Sabbagh.
Kleintzos Lagoni, G., Ch. el-Fagallah, 11.
Kliever, Mme B., sage-femme, Ch. el-Fagallah.
Klingler, A., directeur du Mena House Hotel, Pyramides, Ghizeh.
Klink & Lauer Ltd, exportation, importation, B.P. 544.
Klippel, Ernest, architecte, inspect. des Monuments de l'Art arabe, dom. Matariah.
Kluppel, Karl, inspecteur auditeur aux ateliers modèles, Adm. de l'Agriculture et de l'Enseignement Indust., Matariah.
Knœpfel, A., avocat, rédacteer au Contentieux du Crédit Foncier, dom. Ch. Nabarawi, (Maarouf.)
Knowles, Arthur G., dom. Savoy Chambers.
Knox Shaw, H., assistant, observatoire et triangulation de précision, serv. de l'Arpentage.
Kobrosi, Ibrahim, bijoutier, Sagha.
Kobs, Robert, membre de la Communauté Israélite.
Kœhler, P., directeur du Journal *Aegyptische Nachtrichten*, Ch. Boulac, B.P. 1315.
Kœnig (pension), Ch. Kasr el-Nil, 50
Koenig & Jessnitzer, nég.-com., agents d'assur., Haret, Hoche el-Hine, 22 (Mousky, TÉLÉPH. 2289, B.P. 1226.
Kohl, R., lampes, ferblantier, pl. Ataba el-Khadra.
Kohn, Léopold, nég.-com., r. Neuve, TÉLÉPH. 891, B.P. 312.
Kokani, Mohamed Moustafa, tarbouchier, boul. Mohamed Aly.
Kokinos, Stefanos, cordonnier, Ch. el-Saha, 39.
Koléas, S., fondé de pouvoirs de la Salonica Cigarette Co.
Kolheb, Théodore, directeur des Trav. de la Voierie, Min. des Travaux Publ.
Koliadès frères, épiciers, Ch. Taht el-Rabeh.
Koller, Jacob, ingénieur de la maison Sulzer Frères, B.P. 1095.
Koller, Max, ing. civil, attaché au bureau de Sulzer Frères, B.P. 1095.
Kolonelos, Dr Jean, médecin, Ch. Makar bey, imm. Vassili bey Marsali (Faggalah).
Komi, Mohamed, nég. en céréales, Ch. Darb Agour.
Konbar frères, bois de construction, Ch. el-Nouby, 1.
Koncewicz, Charles, commis-greffier, trib. mixte.
Kondaki, I. M. frères, distillerie, boul. Mohamed Aly.
Konen frères, confection, Ch. Salama.
König, E., organiste de la communauté évangélique Allemande et prof. de l'école Allemande.
Kontoyannis, N. J., employé à la Banque d'Athènes, dom. Abdine.
Koppel, Arthur, de la maison Orenstein & Koppel, Arthur Koppel (Soc. An). TÉLÉPH. 304.
Kordahi, César eff., commis de 1re classe, vérification des adm., Min. des Fin.
Koressios, Th. N., ingénieur entrepreneur, Ch. Tewfik, 11 TÉLÉPH. 56.
Kornwebel, P., c/o K. Weinrich & Co., Ch. Kasr el-Nil, 42, dom. Ch. el-Falaki, 33.
Kortenhaus & Hammerstein, nég.-com., Hamzaoui, 7, okelle Madkour, TÉLÉPH. 889, B.P. 580.

J. OROWETZ
Sole Agent for:
"Spatenbräu" Munich Beer and
"Erste Pilsner Aktienbrauerei" in Pilsen.
Stores: Rue du Téléphone - Cairo *Tél. N° 2075*

Kortwich, C., & Co., nég.-com., Ch. Soultan el-Saheb, Hamzaoui.
Kosmas, N., de la maison M. Katzanis & N. Kosmas.
Kosmos (Cie d'assur. vie) Ferrero & Co agents, Ch. el-Mezayen, 25.
Kostka, Frère Maria, directeur du Collège St.-Joseph des Frères des Ecoles Chrétiennes, Khoronfiche.
Kostitch, Anastase, avocat, Haret el-Soufi, 4.
Koteas, Kimon. huissier, trib. mixte.
Koubbeh Gardens (Soc. Anon.), Ch. Kantaret el-Dekka, 9, TÉLÉPH. 1704 (voir page 363).
Koumbaros, Evangelo V. & Co., prop. du café et bar petit Eldorado, Ch. Clot bey.
Koubamrou, Mme, couturière, Ch. Abbel-Moneïm, 21.
Koundipsian Frères, cordonnerie, Ch. Clot bey.
Kouphodontis, Michel, ingénienr, Bâtiments de l'Est, Min. des Trav. Publics.
Kourounfaly Frères, manufactures, r. Neuve.
Kourounfaly, N. & N., cordonnier, r. Neuve.
Koussa, Dr T., médecin, dom. Ch. Birket el-Rathle (Fagallah).
Koutouzis, Dr M., oculiste, Ch. el-Mahdi, 2.
Kovatz, Alexandre, commis, contrôle de de la comptab., Min. des Trav. Publ.
Kovats, Alexandre, attaché à la maison Max Steinauer & Co.
Kovatz, Ch., bar et restaurant, Ch. Wagh el-Berka, 42.
Koyan, G., commis, serv. des Emprunts, Crédit Foncier.
Kozah, Joseph, tailleur, r. Nubar pacha, 2
Kraft, Carl W., conseiller extraordinaire à la Cour Suprême de Danemark, substitut du vice-président du trib. mixte de 1re inst, Haret Mach Hadi, 1.
Kraïem, Zaki, de la maison Kraïem, Zaki & Co., dom. Abbassieh TÉLÉPH. 1932.
Kraïem, Zaki & Co., agents de change, Ch. el-Manakh, 31, TÉLÉPH. 1940.
Kramer, Adolphe, fondé de pouvoirs de la maison L. Kramer & Co.
Kramer, Henri, associé de la maison L. Kramer & Co., B.P. 398, TÉLÉPH. 2593.
Kramer, Dr I., dentiste, rd.-pt. Suarès.
Kramer, L. & Co., horlogerie, bijouterie et optique, Mousky, TÉLÉPH. 884, succ. Ch el-Manakh, imm. Tomich
Kramer, M., prop. de la cordonnerie Chantecler, Ch. el-Bawaky.
Kranck, P., prof., école second, Khédivieh.
Krasny, Hans, fondé de pouvoirs de la la maison B. Ehrlich & Co.
Krauss, A., serv. caisse, Anglo-Egyptian Bank.
Kraus, Théodore, chef du contentieux, Soc. An. Agricole et Industrielle d'Egypte, dom. Ch. el-Nemr, 5.
Krécék & Co., prop. de la brasserie du Tonneau, Ch. el-Mahdi.
Kreichgauer Dr A., prop. de la pharmacie Ismaïlieh, Ch. Abdine, 17, TÉLÉPH. 17.
Kremer, Em., serv. change, Anglo-Egyptian Bank.
Kremer, Moritz, représentant local de The Neuchatel Asphalt Co. Ltd, dom. Eïn el-Chams, Matarieh.
Kricek, J., directeur-technique de la Société Anon. Crown Brewery of Cairo.
Krichewsky, S., traducteur, Ch. Soliman pacha, 26, (bureau Smith Visible)
Kriéger de Paris, (L. P. A. Colin & Courcier succ.) ameublements, Ch. Kasr el-Nil, 34 et r. Chawarbi pacha, TÉLÉPH. 1178, B.P. 819.
Kristallis, Constantin A., prop. de la confiserie et pâtisserie Faggalah, Ch. Fagallah.
Krizman, Mme, couturière, Ch. Koubri Kasr el-Nil, 36.
Kroitor, H., serv. portefeuille, Anglo-Egyptian Bank.
Krumbholz, Ernest, ingénieur, dépôt de la Gazmotoren Fabrik, Ch. Nubar pacha, 23.
Kruppenbacher, Edouard, chef comptab. à la Upper Egypt. Irrigation Co.
Kuhlen, M., diaconesse de la communauté évangélique Allemande.
Kühnl, J. H., menuisier-ébéniste, Ch. Tewfik, 12
Kulludjian, Miss, garde-malade, English hospital & Victoria Nursing Home.

PILULES PINK
GUERISSENT LA OU LES AUTRES REMEDES ONT ECHOUE

Künzler, A., nég.-com., Ch. Dessouki, 9, B.P. 934.
Kurjean, Arthur, horloger et bijoutier, Ch. el-Saha, 22.
Kurzweil, V., c/o Banque Impériale Ottomane.
Kuster, R., & Co., fers et métaux, ferronnerie-quincaillerie, matériaux de construction, machines, agents d'assur., depôts et bureaux Aboul-Ela (Boulac), TÉLÉPH. 287, B.P. 194.
Küstner, F., associé gérant de la maison W. Geiger & Co., dom. Zeïtoun.
Kutsuidis, E., épicier, boul. Clot-bey, 39.
Kyan, Algernon, comptable chez Macdonald & Co., Ch. Soliman pacha, TÉLÉPH. 1976, dom. Ch. Koubri Kasr el-Nil, 9.
Kyan, James, entrepreneur, Ch. el-Falaki, 28, TÉLÉPH. 1218, dom. Ch. el-Bostane, 30.
Kyle, Miss E. C., directress of Girls College, American Mission.
Kypiakoy, I., fournitures pour cordonniers, Ch. Gameh el-Banat.
Kyriacopoulo, E., dom. Zeitoun, TÉLÉPH. 15.
Kyriacos, Nicolas & Limitri, prop. Au faisan d'or, volailles, Nouveau Bazar.
Kyriacos, N., prop. de l'Aïda Bar, r. Abdel-Aziz, 36.
Kyriacou frères, prop. de la New Provision Stores, r. de la Gare, Zeïtoun.
Kyriakidis, Socr. G., denrées coloniales, Ch. Bein el-Sourein, 1, TÉLÉPH. 2511.
Kyriakidou, Elie, dom. Ch. el-Borsa, 8.
Kyriazis Apostolou, Dr E., médecin, Ch. el-Haouiati, 12, TÉLÉPH. 558.
Kyriazi Frères, fabr. de cigarettes, Ch. Souk el-Tewfikieh, TÉLÉPH. 430, B.P. 491.
Kyriazi, E., dom. Ch. Kasr el-Nil, 50, TÉLÉPH. 1476 et 2038.
Kyriazi, Jean, prop. de la maison Kyriazi frères, dom. Ghézireh.
Kyrillos, Ibrahim, serv. des guichets, Bank of Egypt.
Kyrou, Georges I., avocat, Ch. Cheikh Aboul-Sebaa, 28.
Kyrtsonis, Dr C. G., médecin, Ch. el-Guinenah, 3. TÉLÉPH. 1667.
Kyticas, P., antiquités et curiosités, Ch. Kamel.

L

Labat, Abdallah, avocat, Ch. el-Manakh, 39, TÉLÉPH. 79.
Labbad, Zaki eff., commis, serv. municipalités et commissions locales, Min. de l'Intérieur.
Labib, Guirguis eff., commis aux bâtiments spéciaux Pastour, Min. des Trav. Publics.
Labib Helmy eff., m. t., 8me bataillon Infanterie.
Labib Roufaïl eff., commis de 1re classe, contributions directes, Min. des Fin.
Labibah Hafez, Dr Mlle, médecin, Ch. Madaress, Helmieh el-Guedidah, TÉLÉPH. 1758.
Lachaa, Daoud Ishac, bijoutier, Sagha.
Lachaa, Zaki, bijoutier, Sagha.
Lachet, L., commis, bureau des prêts, Crédit Foncier.
Lachine, Ibrahim, armurier, Souk el-Silah.
Lacopoulos, Antoine D., prop. de la laiterie Internationale, Zeïtoun.
Ladovaz, Eugène, fondé de pouvoirs de la maison S. Iscaki & Co.
Laffargue, A., objets d'art, argenterie, maroquinerie, rd.-pt. Suarès, TÉLÉPH. 215.
Laffet, Mme, chaussures, Ch. el-Bawaky.
Lafortezza, F., & V. Galioni, menuisiers-ébén., Ch. Emad el-Dine, 4, TÉLÉPH. 259.
Lagana, A., comptable à la Nile Cold Storage Co., dom. r. de l'Imprimerie Nationale, 14.
Lagana, J., chef des chaudronniers en cuivre chez Thos, Cook & Son (Egypt), Ltd, r. de l'Impr. Nationale, 14.
Lagana, Joseph, coiffeur, parfumeur, Ch. Wagh el-Berka.
Lagana, S., coiffeur, New Continental Saloon, Ch. el-Maghrabi, 1.
Lagaras, Georges, r. Printania imm. Chemla.
Lagnado, J., fondé de pouvoirs de l'Industrial Building Co of Egypt.
Lagoudakis, Jean G., nég. en papier à cigarettes, Ch. Gameh el-Banat.
Lagroüe, Henry, chef de bureau, comptab. générale, Crédit Foncier.

DEMENAGEMENT ET GARDE MEUBLES
COMPTOIR D'ENTREPRISES INDUSTRIELLES ET COMMERCIALES D'EGYPTE
Bureaux: au dessus des Télégraphes Egyptiens — Tél. 1899 — P.O.B. 1108

Lahlouh, Sélim, denrées coloniales, Ch. Bein el-Sourein, 32.
Lahore, Louis, ingénieur en chef de la Koubbeh Gardens.
Lahovary, J. N., avocat, Ch. Kasr el-Nil, 19, TÉLÉPH. 806.
Laik, Moukbil, avocat près les Tribunaux mixtes.
Laino, E., distillerie, débit de vins et liqueurs, Darb el-Kotta (Clot-bey).
Laird Clowes, G.S., assistant, Observatoire et Triangulation de précision, serv. de l'Arpentage.
Lakah, Alexandre, avocat près les trib. mixtes, Ch. Soliman pacha, 12 TÉLÉPH. 94.
Lakany, Ibrahim bey, avocat, boul. Mohamed Aly, dom. Ch. Birket Ghamra.
Lake-Geere, E., inspecteur, serv. de la Repression de la Traite.
Lake, E. H., prof., école secondaire Tewfikieh.
Lakidès, Nicolas G., prop. de la distillerie de l'Abbassieh, Abbassieh.
Lalias, P., & H. Cellai, entrepreneurs, Ch. el-Borsah.
Lamba, Henri Gustave, avocat, prof. de droit admin., d'économie politique et d'organisation des pouvoirs publ. (sect. française) école khéd. de Droit, dom. boul. Circulaire, Heliopolis.
Lamba, José, de la maison Jules Schutz & José Lamba, The New Sanitary Office, agronome, ingénieur expert, Ch Nubar pacha.
Lambert, A., secrétaire de la George Nungovich Egyptian Hotels Co., pl. de l'Opéra.
Lambert, Alfred, secrétaire de la Clayton Gaz Co of Egypt Ltd.
Lambert, Ed., vérificateur, Caisse de la Dette.
Lambert, Florent, de la maison Lambert & Ralli.
Lambert, Gustave, de la maison Lambert & Ralli.
Lambert, H., horloger, bijoutier, Ch. Abdine, 41.
Lambert, Paul, tapissier décorateur, Ch. el-Madabegh, 2.
Lambert & Ralli, nég.-com., machines, matériaux de construction, fers, métaux, charbons, huiles, graisses, engrais chimiques, directeurs du Crédit Hypothécaire Agricole et Urbain d'Egypte, Ch. Kasr el-Nil, imm. Mesciaca bey, TÉLÉPH. 246, B.P. 44, dépôt Sayeda Zénab, TÉLÉPH. 1342.
Lambinos, Ph., entrepreneur, Ch. Madabegh.
Lambis, Georges, prop. de l'épicerie et bar Chypre, boul. Clot-bey.
Lambropoulos, E., & Co., agents d'affaires, Ch. Abdine, 41.
Lambros, Marangakis & Co., fabr. de poterie, Rod el-Farag.
Lamotte, B. de, avocat, Ch. Kasr el-Nil, 23.
Lampadaridis, André N., cigarettes, Mouski, 2, B.P. 604.
Lamprecht, Rudolf, représentant de la maison Klink & Lauer, Ltd, B.P. 544.
Lamprou, Georges, cordonnier, Ch. Kasr el-Nil, 19.
Lancashire Fire Assurance Co., N. Emmanuel & Co agents, Savoy Chambers, B.P. 610.
Lancker, Fritz de, ingénieur, sous-directeur de la Soc. An. des Tramways, dom. r. Printania, imm. Chemla.
Landau, B., dom. Ch. Gameh el-Banat, 34.
Landauer, A., chef de la comptabilité de la Nungovich Egyptian Hotels Co., TÉLÉPH. dom. 2681.
Landgrebe & Leisching, nég.-com., Ch. Gameh el-Banat, B.P. 30, TÉLÉPH. 2550.
Landi, A., comptable, Assoc. Intern. d'Assistance Publ., dom. Midan Tewfik, 1.
Landi, Gustave, chef inspecteur, Telephone Co., dom. Midan Tewfik, 1.
Lang et ses fils, entrepreneurs, Ch. Soliman pacha, 14, TÉLÉPH. 1717, B.P. 1033.
Langes, Mlles, robes et confections, Ch. Tewfik.
Langley, John, inspecteur général des Irrigations de la Haute-Egypte, dom. Ch. Deïr el-Banat, 10.
Langvad, I., de la maison I. Langvad & Co., dom. Choubrah, imm. Garabedian.
Langvad, I., & Co., peintres-décorateurs, couleurs, vernis, Ch. el-Maghraby, 7 bis, TÉLÉPH. 1742, B.P. 1390.

CHEMLA FRÈRES
Grands Magasins de Nouveautés
AVENUE BOULAC
VENDANT LE MEILLEUR MARCHÉ DE TOUT LE CAIRE
Haute Mode
Haute Couture

Laniado, L,. & Co., nég.-com., r. Neuve, 2, TÉLÉPH. 1263.
Laniado, Isaac B., c/o Raphaël Vitterbo & Co.
Laniano, Moussa & Co., manufactures, Haret el-Chichini. 7.
Laniado, Nessim, fournitures pour tailleurs, Ch. el-Chawazlieh, (Mouski).
Laniado, R., serv. comptab., Deutsche Orientbank.
Laniti, Christo F., & Co., produits alimentaires, denrées coloniales, Ch. Kabouet el-Zineh.
Lansing, Dr J. Mc Carell, chirurgien-oculiste de l'hôpital des Diaconesses, Ch. Deïr el-Banat.
Lanteirès, Frédéric, chef de bureau, Domaines de l'Etat.
Lantz, Jean, entrepreneur, bureau technique, r. du télégraphe, 4.
Lanza, G., prop. de la Pension Furst, Ch. Kantaret el-Dekka, 10.
Lanzon, Arthur, ingénieur, dom. Ch. Faggalah, 42.
Lanzon, .Franz, directeur de l'Egyptian Bonded Warehouses Co. Ltd, dom. Ch. Zaher, 35.
Laplange, Guillaume, dom. Ch. Kasr el-Nil, 7.
Lappas frères, prop. de l'épicerie Française, Nouveau Bazar, TÉLÉPH. 359.
Lappas frères & Co., du prop. Savoy Provision Stores, Ch. Kasr el-Nil, 17,
Larken, Bimb., P. M., serv. des approvisionnements, Armée égypt.
La Roche, E. de, vice-consul de Russie.
La Rosa, S., ébéniste, tourneur, Ch. el-Zabtia, 11, TÉLÉPH. 2698.
Lasbrey, Dr F. O., médecin au Church Missionary Hospital, Vieux-Caire.
Lascaris, G. A., chef comptable à la Soc. des Bienfonds urbains & ruraux, dom. Ch. Emad el-Dine.
Lascaris, Marius, fondé de pouvoirs, Crédit Lyonnais.
Lasciac bey, Ant., ingénieur architecte en chef des Palais Khédiviaux, dom. Ch. Elfi bey, 3, B.P. 675, TÉLÉPH. 653.
Lassel, Miss Harrett, matrone of Kasr el-Aïni Hospital.
Lassus, Rainaud, prop. de la Teinturerie Nouvelle, Ch. el-Mousky et Ch. el-Manakh.
Lassus, Pierre, de la maison Pierre Lassus & F. Marchand, Ch. el-Manakh, 5.
Lassus, P., & F., Marchand, nég.-com., r. el-Manakh, 5, B.P. 1391.
Lataïef (pharmacie), Goubran Fiani prop., boul. Clot-bey, TÉLÉPH. 1897.
Latif Naguib Khoga, employé, Télégraphe égypt.
Lattes, J., horloger, bijoutier et orfèvre, Ch. el-Manakh, 3, TÉLÉPH. 892.
Latuada, J., mécanicien, Darb el-Guinena.
Laumonier, prof., Université égyptienne.
Laure, Enrico, à la National Bank.
Laure, T., à la National Bank.
Laurella, Albert, à l'Egyptian Enterprise & Development Co., dom. Ch. Zohni (Daher).
Laurella, Armand, comptable de la Daïra Boghos pacha Nubar, Ch. Nubar.
Laurens, Ed., Soc. Anon. « Le Khédive » cigarettes, Ch. Kasr el-Nil, 21, TÉLÉPH. 2735, (voir page 396).
Laurent, André, correcteur à l'Imprimerie Nationale, Boulac.
Laurentino, François, expéd., trib. mixte.
Lauricella, B., nég.-com., Saptieh, B.P. 1233.
Lauro, Emile, photographe, Midan el-Faskieh.
La Veglia, Vincenzo, coiffeur, Ch. Boulac.
Lavison, Comte de M., dom. Ch. Koubri Kasr el-Nil, 7.
Lavroff, Constantin, comptable chez Nestor Gianaclis Ltd, Choubrah.
Law, A. D., sous-directeur, serv. magasins, Armée égypt.
Law Union & Crown Ins. Co., W. E. Kingsford agent, Ch. el-Cadi Fadel, 11, Bondi & Co agents, (bche vie) ancien Continental, TÉLÉPH. 2761, B.P. 325.
Lawrence & Mayo, opticiens, Ch. Kamel, imm. Shepheards Hotel, TÉLÉPH. 1685.
Lazame, M., de la maison Barany, Lazame & Co.
Lazarich, R., commis, bureau des Archives, Crédit Foncier, dom. r. Anga Hanem, (Choubrah).

THE NEUCHATEL ASPHALTE Co. Ld., LONDON.
Sole Concessionaires of the celebrated Val de Travers & Scata Mines.
Contractors to Public Works Departments and Municipalities in all parts of the world.
For asphalt work in any part of Egypt or the Sudan, or for the supply of materials,
Apply to THE MANAGER, Sahel el Ghelal, Cairo, or Karmous, Alexandria.

Lazarich, Mme Vve, couturière, Ch. Mohamed Aly.
Lazaroff, L., nég.-com., Ch. Boulac, B.P. 533, TÉLÉPH. dom. 1820.
Lazarovich, S., c/o Banque Imp. Ottomane.
Lazzarich, A. G., directeur de la maison S. Sornaga, B.P. 653.
Lazzarides, Achille, chef de la distribution aux Postes.
Lazzaro, Pietro, prof. de modèles mécaniques, école Léonardo da Vinci.
Lebbad, Joseph, commis, bureau européen, serv. administr., Min. des Travaux Publics.
Leberl, Carl R., fondé de pouvoirs de la maison Alexander Piltz, dom. Choubrah, r. Ciccolani, 13.
Le Bihan, Eugène, prop. du café de Paris, Haret el-Chalabi.
Le Bocain, Maurice, dessinateur, B.P. 1073.
Lebovich, Félix, directeur de la maison J. Compton & Sons, bureau à la Commercial & Agency, TÉLÉPH. 1749, B.P. 972, dom. Ch. Anga Hanem, 13, (Choubrah).
Le Breton, Percy, avocat, (étude Carton de Wiart).
Lechant, Mme L. M., institutrice, école Française de Jeunes Filles, Ch. Mikhaïl Gad, 14, prof. de sciences et langues, Midan Bab el-Hadid, 2.
Leckie, Bimb. M., Corps médical, Armée égypt.
Lecoq, Mme H., modiste, Ch. el-Guinénah.
Lecureul, Xavier, élève interprète, Consulat Gén. de France.
Lederfeind, J., menuisier ébéniste, Ch. Hoche el-Hine (Mousky).
Lee Pennel, R. H, inspecteur, serv. Assainissement, Min. des Travaux publics.
Lefas, Dr Lucas, médecin assermenté de l'Agence Dipl. et Consulat Gén. de Grèce, Ch. Doubreh, 11.
Le Fée de Plaudran, O., ingénieur architecte, Ch. Mariette pacha.
Le Fleming, E.R., chief distributing dept., of the Egyptian Markets, dom. Zeïtoun TÉLÉPH. 77.
Lefort, Pol, vice-consul, chargé de la chancellerie de France.
Legal Insurance Co. Ltd, (incendie) J. Riches & Co agents, Ch. Gameh el-Banat, B.P. 990, TÉLÉPH. 1173.
Legrain, Georges, directeur des Travaux, serv. des Antiquités égypt. et des Musées.
Legrand, F., prof. de droit, école khéd. de Droit, dom. boul. Abbas, 213.
Leheta, Aly & Ibrahim, & Co., charbon de terre, Ch. Mohamed Aly B.P. 413.
Lehrenkrauss, Otto, prop. de l'Anglo German Bakery & Confectionnery, Ch. Kasr el-Nil, 42 et Ch. el-Dawawine, 44, TÉLÉPH. 747.
Leibenthal, Isidore, à la Cie russe de Navigation.
Leibovici, E., & Co., nég.-com., farines, Ch. Dessouki, Jardin Rossetti, TÉLÉPH. 2139 et 1729.
Leibovitz, M, attaché à la maison Orenstein & Koppel, Arthur Koppel, (Soc. An).
Leibovitz, Simon, chef de bureau, Hamburg & Anglo-American Nile Co.
Leigh bey, Kaïm. G., D.S.O. . commandant, 16me Bataillon, Armée égypt.
Leila, Dr Mme, médecin à l'hôpital de Kasr el-Aïni, Ch. Souk el-Samak.
Leipziger, Cie d'assur., Albert Seeger agent, Haret el-Chichini, TÉLÉPH. 938
Leissi Kamel eff., huissier, trib. som. ind. du Mousky.
Lekegian, G., & Co., photographes, Ch. Kantaret el-Dekka, 18, dom. Zeïtoun, TÉLÉPH. 175.
Le Khédive, Soc. Anon. (Ed. Laurens), cigarettes, Ch. Kasr el-Nil, 21, TÉLÉPH. 2735, (voir page 396).
Lemal, A., & Co, nég.-com., dédouaneurs, r. Kom Cheikh Salama (Mousky), TÉLÉPH. 1942, B.P. 1006.
Le Monnier, André, dom. Ch. Emad el-Dine, imm. S.
Lemonia Frères, prop. de la Cremerie des Alpes, Ch. Emad el-Dine, imm. Cinéma Pathé et de la laiterie des Alpes, Choubrah.
Lemée, Edmond, r. Koubri Kasr el-Nil, 7.
Lemke, Karl, chancelier du Consulat des Pays-Bas.

G. SÜSSMANN
Mouski Street — CAIRO — P. O. Box 344
JEWELLER — OPTICIAN — WATCHMAKER

Lenan, Maurice, substitut-adjoint, contentieux, Min. des Fin.
Lencioni, Mme A., prof. de piano, Choubrah, jardin Ciccolani.
Lencioni, A., typographe, imprimerie de la Soc. Anon. égypt. de Publicité.
Lenk-Treuenfeld, A. de.
Lennep, (S. E.), P. C. van, agent diplomatique des Pays-Bas.
Lénos, D., secrétaire de de la Corporation des Agents de change, de l'Assoc. des Courtiers en marchandises et en valeurs, dom. Ch. Kasr el-Nil, 23.
Lenossi, D., & Co., denrées coloniales et alimentaires, Ch. Gameh Banat, TÉLÉPH. 893.
Léon, Ch., & frères, Aux Ciseaux d'Or, marchands-tailleurs, Ch. Kasr el-Nil, 41.
Léon, Jacques, horlogerie, phonographes, Ch. Abdel-Aziz, 33.
Léon, M., banquier, courtier, Ch. Mohamed Aly.
Leonardi, Cambria G., sage-femme, Ch. Abdel-Aziz.
Leone, Roberto, encaisseur de la Bourse Khédiviale.
Leone & Jessula, marchands-tailleurs, Ch. Kasr el-Nil, 54.
Léonelli, A., chef comptable de la Salonica Cigarette Co.
Leoni, Antoine, commis, comptab. du Crédit Foncier, dom r. Printania.
Léoni, L., & Co., nég.-com., Ch. el-Maghrabi, 11.
Léonissis, Stavro D., prop. de l'épicerie de Chio, Ch. Mohamed Aly.
Léontidis, Dimitri, prop. de la laiterie Centrale, Ch. Clot bey.
Léopardi, P., Journal *The Egyptian Morning News.*
Léopold, E., commis, Bureau de prêts, Crédit Foncier.
Lephay, Mme, robes et manteaux, Ch. Abdel-Hakk el-Sombâti, 4.
Lepori, Antonio, architecte, Matarieh.
Leriche, Emile bey, directeur du tanzim du serv. des Municipalités et des commissions locales, Min. de l'Intérieur.
Leroux-Magnemat, dom. Ch. Soliman pacha, imm. Basili bey.
Leslie, Lieut. N.J.B., Kasr el-Doubara.
Lessi, Ahmed, tarbouchier, Ch. el-Ghouri.
Lessi, Hassan, prop. du café el-Helmieh, boul. Mohamed Aly.
Letocart, Dr Jules F., dentiste, pl. de l'Opéra, 5.
Letsios, C. M., boulanger, Zeïtoun.
Levaux, Fréderic, avocat, Ch. Zervudachi, 3.
Leventakis, N., cordonnier, Ch. el-Borsa, 1.
Leventhal, A., timbres en caoutchouc, graveurs, Jardin Rossetti, B.P. 1366.
Leveson bey, Miralaï C. H., commandant de la Cavalerie, Armée égypt.
Levi, Albert, comptable, Anglo-Egyptian Bank.
Levi, Albert Isaac, à la National Bank.
Levi, A. T. L., ingénieur, de la maison Levi, Sarda & Co.
Levi, Benatar & Co., ameublements, articles de ménage, etc., av. Boulac, 1, TÉLÉPH. 1578.
Levi, Bondi, caissier, Anglo-Egyptian Bank.
Levi, César, associé de la maison A. Rossano & Co.
Levi, E., commis, bureau des actes notariés, Crédit Foncier, dom. Ch. Abbassieh.
Levi, Elia M., achat et vente de terrains, Ch. el-Maghraby, 7.
Levi, Emm., & Co. (late S. Hasda & Co.), machines et accessoires agricoles, Ch. el-Maghraby, 26.
Levi, E. Riso & Co., agents d'assur., banquiers et courtiers en valeurs, Ch. Emad el-Dine, TÉLÉPH. 571, B.P. 247.
Levi, Enrico, attaché aux grands magasins «Au Progrès».
Levi, Ephraïm, & Co., courtiers, Ch. Kasr el-Nil, TÉLÉPH. 663.
Levi, Furino & Co., achat et vente de terrains, agents d'assur., Ch. el-Maghrabi, 26.
Levi, Guido, bureau Ch. el-Madabegh, 39, dom. Ch. el-Borsa, 7.
Levi, Isacco, secrétaire du bureau de la Statistique gén. de l'Etat, Min. des Fin.
Levi, Ghonem Z., employé chez Ed. Suarès & Co.

Enrico Ganni & Co LIVORNO (*Italie*)
ACIDE BORIQUE — Talc — Plombagine — Cire — Racine d'Iris — Miel
MARBRES BRUTS ET FAÇONNÉS — TERRES COLORANTES — PIERRE — PONCES
EXPORTATION
Adresse Télégraphique: GANNI-LIVORNO

Levi, Henri Jules, docteur en droit, de la Cie. du Canal de Suez, dom. Tewfikieh.
Levi, J., & A. Garbua & Co., agents de change, Ch. el-Madabegh, TÉLÉPH. 2389.
Levi, Joseph M., serv. comptab., Anglo-Egyptian Bank.
Levi, Richard, attaché au secrétariat financier, Min. de la Guerre.
Levi, Roberto, ingénieur de la Soc. Gén. d'Electricité et de Mécanique.
Levi, Sabatino, mercerie, r. Abdel-Aziz, 5.
Levi, Sarda & Co., entrepreneurs, éclairage, Ch. Boulac, 5, TÉLÉPH. 1638, B.P. 1087.
Levi, Theo., chef de la comptabilité, Agricultural Bank.
Levidis, C. G., ingénieur architecte, Ch. Soliman pacha, 26.
Levin, Lazare, tailleur, Ch. Hoche el-Hin, 11.
Levy, Albert, à la National Bank, dom. pl. Abdine, 4.
Levy, Albert, & Co., négociants, Hamzaoui.
Levy, Alfred, expéditionnaire, Cie du Gaz.
Levy, Benjamin, & Issac Fero, prop. A la Fortune, chaussures, bonneterie, fabr. d'ombrelles, Ch. Bawaki.
Levy, Chalom, & Co., cigarettes, Ch. Mansour pacha, TÉLÉPH. 1461.
Levy, Chalom, à la National Bank.
Levy, Clément S., secrétaire de la Soc. Anon. égypt. des Platrières de Ballah, Ch. Gameh Charkasse, 7.
Levy, Farag, encaisseur chez Peyer frères & Seeger.
Levy frères, prop. de la boulangerie et épicerie Israélite, Ch. el-Abbassieh.
Levy, Hugh S., de la maison D. Toledano & Co.
Levy, I. G., docteur en droit, dom. pl. Abdine, 4.
Levy, Israël, comptable à la Soc. des Automobiles et des Omnibus du Caire.
Levy, J. J., dom. pl. Abdine, 4.
Levy, Jacques M., Ch. Kasr el-Nil, 19.
Levy, Jules, & Co., nég.-com., Haret el-Chawarby, 4, B.P. 210.
Levy, M. J., à la National Bank, dom. pl. Abdine, 4.
Levy, M. J., & fils, banquiers, Ch. el-Cheikh Aboul-Sebaa, 16, TÉLÉPH. 379.
Levy, Moise M., associé de la maison Zoucas & Co., Tewfikieh, imm. Golfi.
Levy, Nidelo & Co., confection, Ch. Salama (Ataba Khadra).
Levy, Nessim R., denrées coloniales, Ch. Bein el-Sourein, 14.
Levy, Mme R., sage-femme, Ch. Dawawine, 34.
Levy, Raphaël, de la maison Levi, Furino & Co., Ch. el-Maghrabi, imm. Alty bey.
Levy, S. Marco, agent de change, associé de la maison Jabès, Levy & Co., Ch. el-Madabegh, 42.
Levy, S.S., banquier, Sabaa Kaat.
Levy, Scialom Ibr., banquier, r. Neuve.
Levy, Sélim, & Co., cigarettes, r. Clot bey.
Levy, Sion J., correspondant, Siemens-Schuckert.
Levy, Umberto, & Co., Ch. Boulac, 6.
Levy, Victor, de la maison Levy, Sarda & Co.
Levy, Yahouda Moussa, négoc., r. Neuve.
Levy & Cohen, quincaillerie, mercerie, bonneterie, r. Neuve et Hamzaoui.
Lew, Dr, médecin, Ch. el-Madabegh, 17.
Lewa (journal), Ch. el-Dawawine, 31, TÉLÉPH. 190.
Lewin bey, Kaïm. H.F.E., secrétaire militaire, Armée égypt.
Lewis, Geo, dom. rd.-pt. Soliman pacha, 6, B.P. 410, TÉLÉPH. 1093.
Liahou, Yacoub Levi, bijoutier, Ch. el-Nahassine.
Liakatis, Aristotle, employé chez Boyes, Shilston & Co.
Liapopoulo Frères, cigarettes, Ch. Wagh el-Berka.
Liberopoulos, André, directeur du Splendid Bar.
Liberté (pharmacie), Alex. J. Awad prop., Ch. el-Zaher, 52, TÉLÉPH. 1059.
Libreri, G., chambres meublées, Ch. Deïr, el-Banat, 2.
Lichaa, E.D., & Co., banquiers, Ch. Mohamed Aly.
Lichtenstern, Emile, Ch. Soliman pacha, 3.
Lichtenstern, Joseph M., de la maison Lichtenstern & Harari.
Lichtenstern, Dr Marie, dentiste, Ch. Soliman pacha, 3.

THE SHANGHAI LIFE INSURANCE Co., Ltd.
Assurances Mixtes, Combinées, Rentes Viagères et Dotations d'Enfants
DIRECTION PARTICULIÈRE POUR L'EGYPTE
ALEXANDRIE — P. O. B. 954 — TÉLÉPHONE 743

Lichtenstern & Harari, nég.-com., cartes postales, matériel d'imprimerie, coffres-forts, etc., Ch. Dessouki, 6, TÉLÉPH. 881.
Lichtenthal, Mayer, chef du change au Comptoir National d'Escompte de Paris.
Liddel, Major J. S., sous-inspecteur général des Télégraphes aux chemins de fer, Zamalek, Guezira, TÉLÉPH. 2209.
Liebaert, Dr Alfred Emile, directeur de la African Life Assurance Society Ltd, dom. Ch. Kasr el-Nil.
Liebaert, Dr Alfred, docteur en médecine, B.P. 999.
Liebeck, Jean, menuisier, Tewfikieh.
Liebhaber, C., serv. positions, Deutsche Orientbank, dom. r. Sabtieh, 33.
Liebhaber, Emile, délégué du Contentieux, Crédit Foncier, dom. r. Sabtieh, 33.
Liebovitz, S., directeur de la maison L. Juster.
Liebshardt, L., tapissier-décorateur, rd.-pt. Ismailia.
Liedke, H., serv. lettres de Crédit, Deutsche Orientbank.
Liedloff, E., prof. école Allemande.
Lieggi, G., employé à la National Bank.
Lieggi, L., ébéniste, Ch. Dawawine, 24.
Liepmann, Julius, & Co., (succ.) nég.-com., manufactures, Ch. Soultan el-Saheb, (Hamzaoui) 5, TÉLÉPH. 1121, B.P. 22.
Liepmann, Henri, de la raison sociale J.M. Cattaui figli & Co.
Liesse, Alfred, banquier, Ch. Maghraby, 7.
Lieto, Haïm Levy, bijoutier, Ch. el-Nahassine, TÉLÉPH. 458.
Lifschitz, A., & B. Perlstein, menuisiers-tourneurs, Ch. Abdel-Hakk el-Sombâti, 9.
Lifschitz, B., directeur de The Colloïd-Wolfram Lamp Co.
Lifschitz, Paul, de la maison S. Bondi, Lifschitz & Co., B.P. 202.
Liggeri, Adolfo, directeur général de la maison François Bancel & Co., dom. Ch. Kasr el-Nil, 23, B.P. 1396, TÉLÉPH. 1347.
Liggins & Froggatt, saddlery & harness manufacturers, general merchants & commission agents, Ch. Gameh el-Banat, 40, imm. Milidis, B.P. 159.
Ligue de Prophylaxie Sanitaire et contre la Traite des Blanches, Ch. Abdel-Aziz, 5, TÉLÉPH. 1686. (v. page 448).
Ligue et Société Internationale de Secours Mutuels et des Employés du Caire, Ch. Abdel-Aziz, 34 (voir page 604).
Ligue des Typographes Helléniques du Caire, Ch. el-Manakh, 25 (voir page 407).
Ligue Typographique Internationale du Caire, Ch. Maghraby, 18, (voir page 407).
Likiardopoulo, Dimitri, prop. de la cordonnerie Constantinople, Midan el-Faskieh, 4.
Lilienstein, Dr, médecin, Hôtel Continental (en hiver seulement).
Limange M., commis, bureau de Prêts, Crédit Foncier.
Limongelli, Antonio, tailleur, Ch. Abdine, 11.
Limongelli D., ingénieur aux Chemins de fer, entrepreneur, B.P. 526.
Limpritis, Jean, ingénieur architecte, Ch. Emad el-Dine, imm. Fleurent.
Linant de Bellefonds, Maurice, substitut de l'Etat au Contentieux, Min. des Fin., dom. Ch. Mariette pacha, 14 (Kasr el-Nil).
Linant de Bellefonds, Robert, avocat, Ch. Emad el-Dine.
Lind, Rudolf, c/o The Cairo Ice Co.
Lindberg & de Silfwerhjelm, nég.-com., appareils d'éclairage, Ch. Nubar pacha, 15, TÉLÉPH. 1614.
Linder, Bredebusch & Co., nég.-com., Haret el-Ocely, 19, B.P. 412.
Linder, Conrad, de la maison Linder, Bredebusch & Co.
Linzéler, Robert, orfévre, objets d'art précieux, Ch. Kasr el-Nil, 23 TÉLÉPH. 2386.
Liokis & Loverdos, typo-chromo-lithographie, Jardin Rossetti.
Lion, Alexandre, Ch. el-Maghraby, 19.
Lion, Ludwig, nég.-com., agent d'assur., pl. Ataba el-Khadra, imm. Wakfs, TÉLÉPH. 896, B.P. 402 dom. Ch. Abbas, 149.
Lioto, Nicolo, architecte entrepreneur, r. de la Poste (Zeïtoun).

JOHN EXSHAW'S
BRANDIES

Lioto & Wourlisch, entrepreneurs, Ch. Kasr el-Nil.
Lioufi, M., de la maison Avra & Lioufi, Ch. Gameh el-Banat.
Liouris, Th., prop. de la boulangerie Nationale, Ch. Koubri Kasr el-Nil, 5.
Lipa bey, Dr Adolphe, médecin, Ch. el-Madabegh, 21, TÉLÉPH. 635.
Lipsky, Isidore, prof. d'allemand, Ch. Hassan el-Akbar, 22.
Lipton Ltd, thés et provisions, Ch. Chérifein, 3, TÉLÉPH. 2568, B.P. 1266.
Lisbona, A., & M. Belilos, nég.-com., Haret el-Chichini, 9.
Liste des Etrangers d'Egypte et de Palestine, journal, Ch. Boulac, B.P. 1315.
Liste des Médecins et pharmaciens de l'Egypte (voir "Annuaire médical égyptien").
Litinakis, Jean, prop. du café et bar Minerve, Ch. Wagh el-Berka, 5.
Litos, Ch., gérant de la New Scotland Pharmacy.
Litterst, Wilhelm, general manager of The Sphinx Artesian Boring & Irrigation Co., dom. Midan Soliman pacha, 8, B.P. 1264.
Littlewood, W., directeur de l'école vétérinaire et inspecteur vétérinaire en chef à l'Hygiène Publique, Guezira.
Little, Rev. H., Ch. el-Abbassia.
Littmann, E., prof., Université Egyptienne.
Livadas, B., & Coutsicos, prop. de The Tourist, librairie et papeterie, Ch. Kamel, 7.
Livadas, Mme Christine, robes et confections, Ch. el-Manakh, 37.
Livadas, Georges, courtier en immeubles, Ch. el-Manakh, 37.
Livadas, G.G., ingénieur agronome, Ch. el-Manakh, 37.
Livadas, Raul, rentier.
Livanos, Alex., & frères, cigarettes, Ch. Mohamed Aly, 107.
Livron, A., directeur général de la Fayoum Light Railways Co.
Llewellyn, Ch., directeur de la Soc. Anon. des Monts de Piété égypt.
Lloyd, A. T., inspecteur au Min. des Fin., dom. Ch. Kasr el-Nil. 9.
Lloyd, E.H., ingénieur résident, serv. Assainissement, Min. des Trav. Publics.
Lloyd Autrichien, (agence du), Ch. el-Maghrabi, 7, TÉLÉPH. 192, B.P. 111.
Lloyd de Cologne, (Cie d'assur. contre les risques maritimes, fluviaux et terrestres), F. Bancel & Co agents, Ch. el-Maghraby, TÉLÉPH. 1347, B.P. 1396.
Locher, A., nég.-com., ruelle de l'hôtel du Nil.
Lockhart & Whyte, entrepreneurs, Ch. el-Maghraby, 36, TÉLÉPH. 2102, dom. Zeitoun.
Lobl, S., tailleur, Ch. Mohamed Aly, 106.
Loewenstein, Hermann, fondé de pouvoirs de la maison Otto Sterzing.
Logan, M., inspecteur des magasins gén. aux Chemins de fer, Turf Club.
Loges Maçonniques. (voir page 453).
Loiso, L. N., army contractor & general merchant in Soudan produce, Ch. el-Maghrabi, Calcutta Bldgs.
Loïzidis, M.D., courtier, Ch. Abdel-Hakk el-Sombâti, 4.
Lombard, J., aide-directeur à l'Agricultural Bank.
Lombardi Boccia, E., nég.-com., Darb Saada, 10, (Hamzaoui), TÉLÉPH. 624, B.P. 1348.
Lombardi-Boccia, Max, directeur de la maison E. Lombardi Boccia.
Lombardi, Giuseppe, prof. de piano, Poste Restante.
Lombardi, R. G., prop. de la librairie Populaire, Ch. el-Miligui, TÉLÉPH. 1834.
Lombardo, Dr Eugène, médecin, r. de la gare, Zeitoun, Villa Caradja, TÉLÉPH. Z. 59.
Lombardo, F., & B. Cartareggia, fabr. de meubles, Ch. Cheikh Aboul-Sebaa, 2.
Lonati, chef de bureau à la Soc. des Tramways.
London Assurance Corporation, Bank of Egypt Ltd agent, Ch. Kasr el-Nil.
London Guarantee & Accident Co. Ltd, Cie d'assur., Raffael Viterbo & Co agents, Hamzaoui, TÉLÉPH. 953.
London & Lancashire Fire Insurance Co., B. Nathan & Co agents, Ch. Bibars, (Hamzaoui), TÉLÉPH. 914.

CHOCOLAT MENIER
VENTE PAR JOUR 60,000 KILOS

London & Lancashire Life & General Assur. Association Ltd, F. W. Cuming & Co directeurs, Ch. Kamel, 7, TÉLÉPH. 3088.
London Pharmacy, Louis Nadel prop., Ch. Kamel, TÉLÉPH. 273.
Long, Lieut. Col. A., D. S. O., assist. director of supplies & transport, British Force in Egypt.
Long, O. G., prof. école ceontaire soidich.
Longschamp Deville, M. des, consul suppléant de France.
Lonsdorfer, N., Ch. el-Bostane, 30.
Loos, Mr. et Mme J., directeurs du Louvre de Paris, Ch. Kasr el-Nil, 17, dom. Savoy Chambers.
Loose, Otto, fondé de pouvoirs de la maison Leop. Engelhardt G.m.b.H.
Looss, Dr Arthur, prof. d'helminthologie, école de Médecine et de Pharmacie, dom. Midan el-Mathalith, 4.
Lopez, M., & Co., charbon de bois et de terre, Ch. Boulac, 2me r. après l'école italienne, TÉLÉPH. 1857.
Lordereau, Gabriel, administrateur-délégué de la Soc. An. égypt. des Platrières de Ballah, Ch. Gameh Charkass, 7, TÉLÉPH. 1402.
Loredo, Arthur, prop. de l'hôtel Russie, Ch. Wagh el-Birka.
Lorenzo, Emile, directeur de l'hôpital pour maladies cutanées et sexuelles.
Lorey, H. C., chef comptable chez Ben Lassin, Ades, Jabès & Co., B.P. 854.
Loria, Belisario, conducteur des travaux, bureau et dom. Ch. Ciccolani, 3.
Losco, Charles, caissier à la Hamburg & Anglo-American Nile Co.
Lotbinière, Major H.G.J. de, directeur, bureau de reproduction des Cartes, serv. de l'Arpentage, Boulac-Dacrour.
Lotsy, Dr G. O., médecin, Ch. Gameh Charkass, 13, TÉLÉPH. 2648.
Loudovicos, J., & A. Goulas, prop. du bar La Vigne, Ch. Mohamed Aly, 105.
Louis, Georges, correspondant arabe à la Soc. Anon. Agricole et Industrielle.
Louis Mourad eff., commis, serv. de la presse et des permis, Min. de l'Intérieur.
Louisides, M. J., officier supt., Egyptian Delta Light Railways, Ltd.
Loukaïdis, Cin., épicerie prop. de l'épicerie Moayad, Ch. Mohamed Aly, imm. Moayad.
Loukaïtis, A. G., bicyclettes, Ch. Nubar pacha.
Loukaïtis, Ch., & Co., (en liquidation) bicyclettes, r. Boulac, TÉLÉPH. 604.
Louloudis, E. N., prop. du Grand Chtaura Bar, Ch. el-Fagallah, 1.
Louloudis, Mich., prop. de la pâtisserie Khédiviale, Ch. Faggalah, 3, TÉLÉPH. 872.
Louly, Elie, avocat (étude Panayoutti), Ch. Mousky, imm. Salihdar.
Loupidis, G., prop. du café des Tramways, av. de Choubrah.
Loussaper (journal), r. de la Bibliothèque Khédiviale.
Lousteau, J., prop. du Paris-Modes, modes, nouveautés, Ch. Kamel.
Loutfallah Loutfi eff., commis, contributions directes, Min. des Fin.
Loutfallah, Salama eff., commis, comptab. du Min. des Trav. Publ. au Min. des Fin.
Loutfallah, Samaan eff., commis, vérif. et écritures, trésorerie, Min. des Fin.
Loutfi Fikry bey, avocat, r. Sandouk el-Dein.
Loutfi, Jean, avocat, pl. de l'Opéra.
Louvaridi, M., & Co., prop. de la grande épicerie Nationale, Haret Achee (Abdine).
Louvre (café du), P. Nochos prop., boul. Clot-bey.
Louvre de Paris (grands magasins du), nouveautés, etc., Ch. Kasr el-Nil, 29.
Louxen, Rev. Père, chapelain, chapelle de la Ste-Famille, culte cathol. latin.
Lovegrove, E. J., *Cairo Express Agency*, Ch. el-Maghrabi, TÉLÉPH. 1388, B.P. 1113.
Loverdo, Dr Jérôme, médecin, Ch. el-Mahdi, 3, TÉLÉPH. 270.
Lower Rhine Insurance Co., A. N. Trochanis agent général, Ch. el-Madabegh, 27, B.P. 1310.
Lowter, Bimb. E. St. G., artillerie, Armée égypt.
Lo Yacono, Philippe, huissier, trib. mixte.
Luard, J. F., directeur, Bank of Egypt.
Lubin (agence de navigation), Ch. el-Maghraby, 4.

PATHÉ FRÈRES CINÉMATOGRAPHES et FILMS
Téléphone 16-83
MAURICE MONDET, *Agent Général*. - **LE CAIRE**, B^d Abbas, 83

Lubrano, Dominique, dom. Clot bey, 41.
Lubricating Oil Co., C. Mazzucchelli & Mirza, Ch. Abdel-Aziz, 16, TÉLÉPH. 2715, B.P. 607.
Lucas, A., directeur, laboratoire, serv. de l'Arpentage, Turf Club.
Lucas, W. R., prof., école secondaire Khédivieh.
Lucchesi, Umberto, greffier, trib. mixte, dom. Ch. el-Koubri.
Lucchesi, Ugo, ingénieur, expert agronome au trib. mixte, dom. Ch. Abdel-Aziz, 29.
Lucchesi, Vezio, ingénieur-mécanicien, sous-chef du mouvement à la Cie des Tramways, dom. Ch. Abdel-Aziz, 29, B.P. 1302.
Lucovich, S. G., supt. of constructions dept., Egypt. Delta Light Railways, Ltd.
Luiga, Ghioubrein, diacre, église grecque orthodoxe, Assomption de la Ste. Vierge, Vieux-Caire.
Luigi, D., prop. du restaurant des Ministères, Ch. Khairate.
Luitich, Luca, entrepreneur, Tewfikieh.
Lumbroso, Isidore, comptable chez H. Pollak & Co.
Lumley, Lt.-Colonel Hon. O.V., imm. Coles pacha, Kasr el-Doubara.
Lunby, Miss, garde-malade, English Hospital & Victoria Nursing Home.
Lunghis, A., & Co., courtiers en valeurs, Ch. el-Maghrabi, 35, B.P. 1184.
Lupetti Guerino, dom. Ch. Koubri Kasr-el-Nil, 7.
Luri, Félix, couleurs, vernis, peintre, éponges, sacs, cire à cacheter, ferronnerie, quincaillerie, Ch. Roueï et boul. Clot-bey, TÉLÉPH. 470.
Luri, G., à la National Bank.
Luri, Jean, à la National Bank.
Lusena, Alberto, dom, Ch. Koubri Kasr el-Nil, 15.
Lusena, Enrico, avocat à la Cour, Ch. Azbak, 2, TÉLÉPH. 2515.
Lusena bey, Ugo, avocat à la Cour, prof. de procédure civile et commerciale (sect. française) école khéd. de Droit, pl. de l'Opera, 5, TÉLÉPH. 81.
Lustig, Emerich, Ch. Deïr el-Banat.
Lutfalla Salama eff., commis, contrôle de la comptab., Min. des Trav. publics.
Lutfi, Dr Ismaïl, médecin, Ch. Mouski.
Luzzatto, Girolamo, à la National Bank.
Luzzatto, Guido, à la National Bank.
Luzzato, Ugo di G., rd.-pt. Suarès, TÉLÉPH. 185, B.P. 207, dom. Ghizeh, villa Luzzato pacha, en face la Moudirieh, TÉLÉPH. 465.
Lyco, Georges, vins, Ch. Bein Sourein, 5.
Lycos, Stelios, nég. vins et liqueurs, Ch. Kantara el-Guedida (Khoronfiche).
Lynch-Stanton, Bimb. R. K., artillerie, Armée égypt.
Lwellyn, John, caissier des titres au Comptoir National d'Escompte.

M

Maalouf, Dr Amin, médecin, Ch. Nubar pacha, 16.
Maalouf, Farès, menuisier-ébéniste, Midan Bab el-Hadid.
Maamoun Abdel-Fattah, peintre-décorateur, boul. Mohamed Aly, 81.
Mabardi, M. & N., mercerie, r. Neuve.
Mc Allister D., sous chef de l'atelier des locomotives, serv. de la Traction aux Chemins de fer.
Mc Callan, Dr A.F., inspecteur en chef des hôpitaux ophthalmiques à l'Hygiène Publique, Ch. Deir el-Banat, 10.
Mc Carthy, Mme E., garde-malade, Jardin Rossetti.
Mc Carthy, Morrogh, inspecteur sanitaire divisionnaire à l'Hygiène Publique.
Mc Coll, D., ferronnerie-quincaillerie, Midan Bab el-Hadid.
Mc Gilliwray, D. P., Ch. Soliman pacha, 12, TÉLÉPH. 2359.
Mc Illwraith, Sir Malcolm, conseiller judiciaire, Min. de la Justice, dom. Ch. Chawarbi pacha, 3 TÉLÉPH. 741.
Mc Innes, Rev. P., Church Mission Society, Ch. Koubri Kasr el-Nil, 25, TÉLÉPH. 1339.
Mc Intosh bey, J., chef de l'atelier des locomotives, serv. de la Traction aux Chemins de fer.

J. OROWETZ Dépositaire et Agent exclusif des Bières "Spatenbräu" de Munich et "Erste Pilsner Aktienbrauerei" de Pilsen.
Dépôt: Rue du Téléphone-Caire. *Tél. N° 2075*

Mc Kenzie, Bimb. T.C., Corps Médical, Armée égypt.
Mc Killop, Arthur T., chef inspecteur, Min. des Fin.
Mc Loughlin, Hubert, directeur, Banque Imp. Ottomane, dom. Guezira Gardens, imm. el-Ashgaar, TÉLÉPH. 2727.
Mc Loughlin, Capt. R.A., Medical Corps, Ch. el-Madabegh, imm. Tedeschi.
Mc Murdo, Captain A. M., D.S.O., directeur du serv. de la Repression de la Traite, dom. Kasr el-Doubara, Turf Club.
Mc Namara, G. B., ingénieur du serv. électricité, serv. Traction, Chemins de fer, TÉLÉPH. dom. 573.
Mc Pherson, J.W., prof. de physique et matématique, école khéd. d'Agriculture.
Mc Pherson, K.R., sous-contrôleur des dépenses aux Chemins de fer.
Macaire, S.B. Amba Kyrollos, patriarche copte orthodoxe, Darb el-Wasseh, 30.
Macauley bey, Lt. Col. G.B., C.M.G.R.E., directeur gén. des Chemins de fer et Télégraphes, dom. Ch. Emad el-Dine.
Macauley, Mlle Marianne H., Nursing Home, Ch. Kasr el-Aïni.
Maccani, Margharita, prof. de piano, Poste Restante.
Maccarthy, E., garde malade, Jardin Rossetti.
Macchi, Graziano, instruments de musique, Ch. Kantaret el-Dekka.
Macdonald, Dugald, de la maison Macdonald & Co., dom. Midan Soliman pacha, maisonAyrout.
Macdonald, P. N., chef comptable, Vacuum Oil Co.
Macdonald & Co., nég.-com., agents d'assur., Ch. Soliman pacha, 33, TÉLÉPH. 1976.
Mac Elroy, Miss, prof. de langues, Ch. el-Manakh, 35.
Machiche, Alfred, Ch. el-Maghraby, 17.
Machiche, J., rentier, pl. de l'Opéra.
Machiche, Jacques,employé chez Rossano Frères & Co., dom. Ch. Soliman pacha, 36.
Machiche, N. I., courtier en immeubles, Ch. el-Maghraby, 26, TÉLÉPH. 1650.
Macio, Mme H., bureau de placement, Ch. el-Mahdi, 2, TÉLÉPH. 2299.
Mackenzie, Kaïm. T. C., Corps Médical, Armée égypt.
Mackintosh, C. A. G., assistant, inspection topographique, serv. de l'Arpentage.
Mackintosh, Bimb. E.E.B., aide de camp, Armée égypt.
Mackintosh, N.B., prof., école sec. Saïdieh.
Mackness, N.L., comptable chez Russell, Wyatt & Co.
Macnaghten, Capt. Hon. M.P., inspecteur de la Repression de la Traite.
Macnaghten, N. D., sous-inspecteur, Min. de l'Intérieur.
Macquart, F., chef du boreau de statistique, Crédit Foncier, dom. Choubrah.
Macquart, Frédéric, commis, serv. des Emprunts, Crédit Foncier, dom. Zeitoun
Macra, M., cigarettes, Ch. Mohamed Aly.
Madden, Dr F. C., M.B.F.R.C.S., prof. de chirurgie, école de Médecine et de Pharmacie, Ch. Deir el-Banat, 7, TÉLÉPH. 694, clin. Ch. Mohamed Aly, 139.
Madelon, L. J., avocat, Ch. Kasr el-Nil, 19.
Madi, K., prop. de la Windsor Pharmacy, Midan Ismaïlieh, 5, TÉLÉPH. 1372.
Madjar, B., infirmier de la Soc. de Bienfaisance Ahemla.
Madjar, Vitali, antiquités et curiosités, tapis, Ch. Kamel, 8, imm. Shepheard's Hotel.
Madjarian, Sarkis, constructeur-mécanicien, serrurier, portes roulantes, Ch. Saptieh, TÉLÉPH. 1504.
Madkour, Abdel-Ghani, faïences, porcelaine, quincaillerie, Hamzaoui.
Madkour, Abdel-Khalek bey, de la maison Hassan bey Madkour & frères, dom. Darb el-Ahmar TÉLÉPH. 2000.
Madkour, Abdel-Nabi, faïences, verreries, ameublements, Hamzaoui.
Madkour, H. M., meubles, faïences et verreries, Ch. Hammam el-Talat.
Madkour, Hassan bey & frères, ameublements, argenterie, faïences, verreries, articles de ménage, tapis, etc., Ch. Taher et Hamzaoui, TÉLÉPH. 529.

Madkour, Mohamed bey, de la maison Hassan Madkour bey & frères.
Madkour, Saleh Ahmed, faïences, verreries, ameublements, Hamzaoui.
Maestro, Aziz, machines agricoles et industrielles, Ch. Nubar pacha, 3.
Mafille, Mme, lingerie, Ch. Emad el-Dine.
Magazian, Mardik, directeur de la Daïra Boghos pacha, Ch. Nubar pacha, 12.
Magasin de Suède, ameublements, lampes, articles de ménage, pompes à eau, Ch. el-Madabegh, 16, imm. Mazloum pacha, B.P. 1409.
Magazzinich, Salomon, droguiste chez O. Giuliotti.
Magdeburger Fire Insurance Co., Albert Seeger & Co agents, Haret Chichini, TÉLÉPH. 938.
Magdi, Mohamed bey, conseiller, Cour d'Appel ind., boul. Abdine.
Magerakis, P., de la maison J. Stamatios & P. Magerakis.
Maggiore, Ugo, ingénieur, Ch. el-Maghrabi.
Maghrabi, Amin Abdel-Mooty, manufactures, r. Neuve.
Maghrabi, Mohamed Aly bey, directeur des bureaux arabes, Min. de l'Instruction Publique.
Maghracis, Stamatios, prop. de la boulangerie Chio, r. Neuve, 76.
Magistretti, Ambroise, de la maison Orsi, Magistretti & Co., Jardin Rossetti.
Magistretti, G, à la National Bank.
Maglio Frères, prop. du Garage Savoia, Ch. Doubreh, 4, TÉLÉPH. 1668.
Magnenat, Henri, Ch. Soliman pacha, 33.
Magras, S. & M. Constantin, automobiles, Ch. Souk el-Tewfikieh, 5.
Magri, Spiro, articles de ménage, ferronnerie-quincaillerie, sacs, Ch. el-Bawaki.
Magriplis, C., école de danse High Life, Ch. Elfi bey, 10.
Magsoub Sabet, Dr, médecin, Ch. el-Komi.
Mahalawi, Ismaïl Ahmed Hamouda, manufactures, Ch. el-Ghouri.
Mahdi, Abdel-Hamid Hassan, manufactures, Ch. el-Aschrafieh.
Mahdi Badran, Dr Mohamed, chirurgien oculiste, boul. Abdel-Aziz, 36.
Mahfouz Azuz eff., commis, serv. comptab., Min. de l'Intérieur.
Mahfouz, B., prop. du restaurant Egyptien, Midan el-Faskieh.
Mahfuz Nada eff., m.t., Artillerie, Armée ég.
Mahgoub Hindawi & son fils, nég. en papiers, Hamzaoui, 5.
Mahmoud Abdel-Hamid eff., Youzb., 6me Bataillon Infanterie.
Mahmoud Abdel-Nabi eff., m. t., 16me bataillon, Armée égypt.
Mahmoud Abdel-Wahab. Dr, r. Koussouret Boghos, 96 (Choubrah), TÉLÉPH. 1459.
Mahmoud Abol-Ata eff, commis, serv. de la sécurité publique, Min. de l'Intérieur.
Mahmoud Ahmed, avocat, Ch. Mohamed Aly, 123.
Mahmoud Ahmed, tarbouchier, Ch. Mohamed Aly, 114.
Mahmoud Ahmed eff., Youzb., serv. des Bateaux de S.A. le Khédive.
Mahmoud Akouch eff., traducteur, comité de Conservation des Monuments de l'Art Arabe, Min. des Trav. Publics.
Mahmoud Ahmed el-Batraoni, (Cheikh), prof. école normale Khéd.
Mahmoud Aly eff., sous-chef du bureau de rédaction, cabinet arabe de S.A. le Khédive.
Mahmoud Aly eff., m.t., Artillerie, Armée égypt.
Mahmoud Aly, repasseur, Abbassieh.
Mahmoud Aly eff., commis, comptab. du Min. des Trav. Publics au Min. des Fin.
Mahmoud Aly el-Hamaki eff., m.t., serv. des Approvisionnements Armée égypt.
Mahmoud Aly Khamis, denrées coloniales, Ch. Fakhri pacha.
Mahmoud Arif bey, bureau judicaire (Contentieux) des Wakfs, TÉLÉPH. 2623.
Mahmoud Ata, café, Ch. Koubri Kasr el-Nil, 56.
Mahmoud Awad eff., commis, serv. Enregistrement, Min. des Fin.
Mahmoud Azmi, Dr, médecin, Ch. Abdel-Moneim, 2, (Abdine).

L'Imprimerie de la SOCIÉTÉ ANONYME EGYPTIENNE DE PUBLICITÉ
30, rue Kasr-el-Nil, LE CAIRE
Imprime vite, bien et bon marché

Mahmoud Azmi eff., sous-chef de bureau, immeubles Libres, Min. des Fin.
Mahmoud Azmi eff., commis, serv. pour le casier judiciaire. Cour d'Appel ind.
Mahmoud Azmi eff., Saghk., serv. des Approvisionnements, Armée égypt.
Mahmoud Bahgat eff., commis, 1er cercle d'Irrigation.
Mahmoud Chawky, nég.-com., Ch. Boulac, dom. Ch. Emad el-Dine, 62.
Mahmoud Cherif, carossier, Ch. Koubri Kasr el-Nil, 27.
Mahmoud Choucri eff., juge, Trib. som. ind. d'Abdine.
Mahmoud Choukri pacha, gouverneur de de S. A. le Prince Héritier.
Mahmoud Deif eff., (Cheikh), commis-greffier, Cour d'Appel ind
Mahmoud Enan bey, directeur de la Société Industrille de Hélouan, Enan Frères & Co.
Mahmoud Enayat, ingénieur en chef au Delta Barrage, Min. des Trav. Publics.
Mahmoud Ezzat eff., prof. école de Cadis.
Mahmoud Ezzat eff., commis, trib. som. ind. de Sayeda Zenab.
Mahmoud Fahim eff., prof. de mathématiques et de topographie, école khédiviale des Arts et Métiers.
Mahmoud Fahmi eff., ingénieur mécanicien, serv. mécanique, Min. Trav. publ.
Mahmoud Fahmi pacha, S. E., président du Conseil Législatif, et de l'Assemblée générale.
Mahmoud Fahmy bey, avocat, boul. Abdine, 41, TÉLÉPH. 331.
Mahmoud Fahmy pacha, directeur de la Daira de S.A. la Khédivah-Mère.
Mahmoud Fahmy bey, ingénieur en chef aux Wakfs.
Mahmoud Fahmy bey, Bimb., serv. des Travaux, Armée égypt.
Mahmoud Fahmy Youssef, avocat près les trib. mixtes, boul. Abdine, TÉLÉPH. 813.
Mahmoud Fahmy Youssef, charbon de bois et de terre, huile, céréales et matériaux de construction, Ch. Abdine.
Mahmoud Fakhri eff., substitut, Parquet trib. ind. de 1re inst.
Mahmoud Fakhry bey, secrétaire du président du Conseil Législatif et de l'Assemblée Générale.
Mahmoud Farag & Co., courtiers en immeubles, B.P. 896.
Mahmoud Fawzi eff., m. t., 8me bataillon Infanterie.
Mahmoud Fawzi, Dr, oculiste, ·. Abdine, 16.
Mahmoud Fawzi eff., commis, Trib. som. ind. d'Abdine.
Mahmoud Fayed eff., directeur des Trav. adjoint, 1er cercle d'Irrigation.
Mahmoud Fehmi Ahmed eff., prof., école de Cadis.
Mahmoud Fikri eff., expéditionnaire Cour d'Appel ind.
Mahmoud Fouad bey, Kaïm., sous-directeur, serv. des Approv, Armée égypt.
Mahmoud Fouad & Co., nég.-com., Haret Zogheb, 3.
Mahmoud Gaafar eff., juge, Trib. ind. de 1re inst.
Mahmoud Ghaleb, avocat, r. Abdel-Aziz, 4.
Mahmoud Hachem eff., m. t., 8me bataillon Infanterie.
Mahmoud Hafez eff., Youzb., aide de camp, Armée égypt.
Mahmoud Hamdi pacha, S.A. le Prince, Ch Kasr el-Nil, 17, TÉLÉPH. 860 et 2771.
Mahmoud Hamdi eff., Youzb., serv. des travaux, Armée égypt.
Mahmoud Hamdi eff., chef du b reau administ., Gouvernorat.
Mahmoud Hamdi eff., m. t., 6me bataillon Infanterie.
Mahmoud Hamdi eff., commis, bureau de la comptab. et des fournitures, Adm. de l'Agriculture et Enseignement Industrielle.
Mahmoud Hamdi eff., commis, serv. adm., Min. des Travaux Publics.
Mahmoud Hamed eff., subs itut, Trib. ind. de 1re inst.
Mahmoud Hamidi Radwan, officier, école de Cadis.
Mahmoud Hanafi, couleurs et vernis, ferronnerie-quincaill., Ch. Darb el-Ahmar.
Mahmoud Hassan, coiffeur, Ch. Bein el-Nohdein.

HYGIÈNE de la BOUCHE et de l'ESTOMAC
PASTILLES VICHY-ÉTAT

Mahmoud Hassan, coiffeur et tarbouchier, Ch. Abdine, 21.
Mahmoud Hassan, prop. de la boucherie Bab el-Bahr, Ch. Clot-bey.
Mahmoud Hassan el-Haoui, cordonnier, Ch. Mohamed Aly.
Mahmoud Hassan Rashed eff., m.t., Artillerie, Armée égypt.
Mahmoud Hassib eff., commis, Contentieux, Min. des Fin
Mahmoud Heidar, cigarettes, Ch. Khaïrate.
Mahmoud Helmi bey, Miralaï, serv. des Magasins, Armée Eg., TÉLÉPH. dom. 1041.
Mahmoud Helmi eff., moawen à la Daïra Khassa Khéd.
Mahmoud Helmi Ismaïl eff., Bimb, 8me bataillon, Armée égypt.
Mohamed Helmi & Co., courtiers en immeubles, Ch. Mohamed Aly.
Mahmoud Higab, doreur, boul. Abdel-Aziz, 17.
Mahmoud Hilmy, secrétaire-interprète de la Daïra Kasr el-Aaly, dom. Ch. el-Adly (Abbassieh).
Mahmoud Hosni eff., moawen, serv. adm., Gouvernorat.
Mahmoud Hosni eff., commis, comptab. Min. de l'Intérieur au Min. de Fin.
Mahmoud Housni eff., directeur, école Abdine, Min. de l'Instruction Publ.
Mahmoud Hussein, avocat, Ch. Moh. Aly.
Mahmoud Hussein eff., inspecteur, comptab. et contrôle aux Chemins de fer.
Mahmoud Housni bey, aide-adjudant général adjoint, Min. de la Guerre.
Mahmoud Hussein, bicyclettes, Ch. Khaïrate, 22.
Mahmoud Hussein, confiserie, Ch. Bein el-Nahdein.
Mahmoud Hussein, coiffeur, salon la Gaieté, Ch. Zaher, 20.
Mahmoud Ibrahim, librairie, Ch. Gameh el-Banat.
Mahmoud Ibrahim, Dr, médecin de l'hospice des Aliénés.
Mahmoud Ibrahim el-Guindi, m. t., 6me bataillon Infanterie.
Mahmoud Islam eff., commis-greffier à la Cour d'Appel ind.
Mahmoud Ismaïl, tapissier, Ch. Gameh el-Banat, 30.
Mahmoud Kaisouni eff., Youzb., 6me bataillon Infanterie.
Mahmoud Kamel eff., commis serv. de la Sécurité Publique, Min. de l'Intérieur.
Mahmoud Kamel eff.. m.a., 8me bataillon, Armée égypt.
Mahmoud Kamel, expéd., trib. mixte.
Mahmoud Kamel Kachef, adm. des affaires, dépôt de drogues, essences, imprimerie, etc., r. Roukbieh à Salibah, (Citadelle).
Mahmoud Kamel eff., rédacteur, bureau arabe, Cabinet de S.A. le Khédive.
Mahmoud Kamel el-Sarraf eff., commis, contributions directes, Min des Fin.
Mahmoud Kassab, avocat, pl. de l'Opéra, 5.
Mahmoud Kassem eff., directeur, école Mohamed Aly, Min. Instr. publique.
Mahmoud Kassem Arnaout, cordonnier, Ch. Mohamed Aly, 107.
Mahmoud Khadr (Cheikh), tarbouchier, Ch. Abdine, 32.
Mahmoud Khaïrat eff., deuxième écrivain de la garde Khédiviale.
Mahmoud Khaïrat, avocat, Ch. Khaïrate, 22.
Mahmoud Khalil eff., commis, Bibliothèque Khédiviale.
Mahmoud Khater eff., secrétaire privé de S.E. le ministre des Finances.
Mahmoud Loutfi Sabet eff., commis, Cour d'Appel ind.
Mahmoud Loutfi el-Azmirli eff., m. t., serv. Recrutement, Min. de la Guerre.
Mahmoud Loutfi eff., prof. adjoint à l'école polytechnique.
Mahmoud Massaoud & Co., cigarettes Diana, Ch. el-Madabegh, Midan el-Madbouli, Ch. Gameh el-Banat et Ch. Khaïrate, 1, TÉLÉPH. 78.
Mahmoud Massoud, de la maison Mahmoud Massoud & Co., TÉLÉPH. dom. 154.
Mahmoud Mohamed bey, chef du bureau des requêtes, Cabinet arabe de S. A. le Khédive, Ch. el-Falaki, 18.
Mahmoud Mohamed eff., inspecteur, comptabilité et contrôle aux Chemins de fer.

PASTILLES VALDA
ANTISEPTIQUES
Efficacité remarquable contre la Toux, quelle que soit son origine

Mahmoud Mohamed eff., mamour du Kism d'Abdine, serv. du Gouvernorat.
Mahmoud Mohamed, blanchisseur et repasseur, Ch. Deir el-Banat.
Mahmoud Mohamed Hammouda, commis, Insp. Delta, Min. des Travaux Publics.
Mahmoud Mohamed Omar & Co., menuisiers, Ch. el-Zaptieh.
Mahmoud Moussa eff., huissier, trib. som. ind. du Mousky.
Mahmoud Moustapha eff., chef de la composition arabe, Imprimerie Nationale, TÉLÉPH. dom. 1260.
Mahmoud Moustapha, épicier, Ch. Hamam el-Talat, Mouski.
Mahmoud Nabih eff., juge, trib. ind. de 1re inst.
Mahmoud Nached, Dr, médecin, Ch. el-Madaress, 19, TÉLÉPH. 2007.
Mahmoud Nagui, rédacteur des Calendriers du Gouvernement et Wakfs, serv. de l'Arpentage.
Mahmoud Nassif bey, Kaim., Corps Médical, Armée égypt.
Mahmoud Neguib eff., Youzb, Corps Médical, Armée égypt.
Mahmoud Nemr, tailleur, Midan Bab el-Louk.
Mahmoud Nessim eff., commis, bureau comptab. et fournitures, Adm. Agriculture et Enseignement Industriel.
Mahmoud Nour, coiffeur, Ch. Abdine, 27.
Mahmoud Orabi bey, nég. en cotons.
Mahmoud Rachad bey, président du trib. ind. de 1ère inst.
Mahmoud Radwan, tarbouchier, Ch. Mohamed Aly.
Mahmoud Radwan el-Ghérizi, cadi du Mehkémeh Charieh.
Mahmoud Rana eff., commis de 1re classe, serv. Adm., Min. de l'Intérieur.
Mahmoud Riad eff., Dr, assistant prof. d'anatomie à l'école khéd. de Médecine.
Mahmoud Rida, bijoutier, Ch. Mohamed Aly, 92.
Mahmoud Rouchdi bey, substitut, Parquet, trib. mixte 1ère inst.
Mahmoud Saad eff., commis, immeubles libres, Min. des Fin.
Mahmoud Saber eff., ingénieur-adjoint, 1er cercle d'Irrig., Min. Trav. Publics.
Mahmoud Sabet eff., commis, immeubles libres, Min. des Fin.
Mahmoud Sabri, tarbouchier, boul. Abd-el-Aziz, 32.
Mahmoud Sadek bey, chef du bureau turc, Cabinet de S. A. le Khédive.
Mahmoud Sadek bey, Kaïm., commandant, 6me Bataillon Infanterie.
Mahmoud Sadek Ismaïl eff., substitut, Parquet trib. som. ind. de l'Ezbékieh.
Mahmoud Sadek Younès eff., inspecteur des trib. ind., Min. de la Justice.
Mahmoud Sadek Younès, juge, trib. ind. de 1re inst.
Mahmoud Saleh, fournitures pour cordonniers, Ch. Mohamed Aly, 83.
Mahmoud Salem eff., commis serv. municipalités et commissions locales, Min. de l'Intérieur.
Mahmoud Salem bey, avocat, Ch. Mohamed Aly, imm. Moayad.
Mahmoud Salem bey, Kaïm., aide de camp de S. A. le Khédive.
Mahmoud Salem Tomoum, prof. à l'école secondaire Saïdieh.
Mahmoud Salem & Co., faïences et verreries, meubles, appareils d'éclairage, Hammam el-Talat.
Mahmoud Sami eff., juge, trib. ind. de 1re inst.
Mahmoud Samy Ayad eff., officier, école khédiviale de Droit.
Mahmoud Sami eff., Saghk., serv. de Recrutement, Armée égypt.
Mahmoud Sami eff., prof. d'anglais, école khédiviale des Arts et Métiers.
Mahmoud Sami eff., directeur des trav., 1er cercle d'Irrig., Min. des Trav. Publ.
Mahmoud Sedky, Dr, médecin des Prisons, Ch. Mohamed Aly, imm. Moayad, TÉLÉPH. 1084.
Mahmoud Sélim, inspecteur du Crédit Foncier.
Mahmoud Sedky eff., Bimb., serv. de Recrutement, Armée égypt.
Mahmoud Sedki eff., Youzb., serv. des Travaux., Armée égypt.

SOCIÉTÉ ANONYME DES GRANDS MAGASINS DE NOUVEAUTÉS
"AU PROGRÈS"
CAIRE — près du Crédit Lyonnais — CAIRE
CONFECTIONS POUR DAMES, TISSUS HAUTES NOUVEAUTÉS, BONNETERIE, AMEUBLEMENTS, BLANC, MERCERIE.

Mahmoud Sidky eff., c/o Thos Cook & Son (Egypt) Ltd, Boulac Engine Works, dom. Vieux-Caire.
Mahmoud Sidky eff., commis, contentieux, Min. des Fin.
Mahmoud Sidky eff., sous-chef de bureau, Min. de l'Instruction publ.
Mahmoud Serour eff., commis, bureau comptab. et fournitures, Adm. Agriculture et Enseignement Industriel.
Mahmoud Soliman pacha, vice-président du Conseil Législatif et de l'Assemblée Générale, TÉLÉPH. 1420.
Mahmoud Soubhi eff., sous-chef de bureau, Conseil des Ministres.
Mahmoud Taher, percepteur de la Daïra Hamida Hanem.
Mahmoud Taher, Dr, médecin des prisons, clin. Ch. Fahmy, 10, TÉLÉPH. 2357, dom. r. Mounira, 145, Haret el-Serugui, TÉLÉPH. 614.
Mahmoud Talaat, prop. de la pharmacie du Nil, Ch. Khaïrate, 2.
Mahmoud Talaat eff., officier à l'école secondaire Saidieh.
Mahmoud Tantaoui, coiffeur, Ch. Mezayen.
Mahmoud Tewfik eff., prof. adjoint, école d'Agriculture, Ghizeh.
Mahmoud Wahbi eff., substitut, trib. som. ind. d'Abdine.
Mahmoud Wasfi eff., architecte, Hoche el-Charkawi.
Mahmoud Youssef eff., prof., école secondaire Khédivieh.
Mahmoud Zaki bey, inspecteur, serv. de la sécurité publique, Min. de l'Intérieur.
Mahmoud Zaki el-Hariri eff., ingénieur-adjoint, Delta Barrage, Min. des Trav. Publics.
Mahokian, Dr Pierre, médecin, Ch. Kamel, 7, TÉLÉPH. 348.
Mahroussa Bar, Vasili Cujaja prop., pl. de l'Opéra, TÉLÉPH. 436.
Mahroussa (el), journal arabe, Ch. el-Istinaf, TÉLÉPH. 2706.
Mahroussa Syndicate (el), Ch. Cadi Fadel, 11.
Maïano, Acentino, chef encaisseur, Cie. du Gaz.
Maietta, L., & Co., charbons, vins et huiles d'olives, Midan Kantaret el-Dekka.
Maillet, A., maréchal-ferrant, Ch. Kantaret el-Dekka, 16.
Maillet, Albert, avocat, étude Carton de Wiart, Ch. Kasr el-Nil, 15, dom. Zeitoun, TÉLÉPH. Z. 2.
Maimon, Aslan, employé National Bank.
Mainetti, Jacques, huissier, trib. mixte.
Maison Civile de S.A. le Khédive, Palais d'Abdine (voir page 183).
Maison Militaire de S.A. le Khédive, Palais d'Abdine (voir page 182)
Maitland, R.L., directeur des Travaux serv. Assainissement, Min. des Travaux publ.
Majo, frères de, & V. Mazza, tailleurs, Haret Zogheb, 4.
Makar Abdel-Chéhid pacha, membre permanent du Conseil Législatif, TÉLÉPH. 1036.
Makar Abdel-Malek eff., commis, serv. comptab., Min. de l'Intérieur.
Makhat, Joseph H., tailleur, Ch. el-Zaher.
Makinadjian, H., broderie, Ch. Bein Sourein.
Makinadjian, Khoren, fournitures pour cordonniers, Ch. Gameh el-Banat.
Maklouf, S., & Co., cigarettes, Ch. el-Fagallah, B.P. 1358.
Makram Daoud eff., commis au contentieux, Min. des Fin.
Maksud, Dr Charles, médecin, Ch. Mohamed Aly, 101, TÉLÉPH. 1794.
Maksud, Michel, Ch. Kamel, 7, TÉLÉPH. 1854, B.P. 954.
Malachias, Tadros, prop. de la pâtisserie et confiserie de Constantinople, Ch. Wagh el-Berka, 5.
Malagoli, A., de la maison Fourneron bey & Co.
Malan, Rinaldo, pasteur de l'église évangélique Vaudoise, Poste Restante.
Malaval, Georges, ingénieur de voirie, serv. municipalités et commissions locales, Min. de l'Intérieur.
Malaxos, Andria, prop. du café d'Orient, Midan el-Madbouli, 6.
Malaxos, C. C., tailleur, Ch. el-Zaher.
Malcolm, G. H., sous-directeur, Agricultural Bank, TÉLÉPH. 883, dom. Héliopolis, TÉLÉPH. Z. 28.

TUROG BREAD KIENZLE & SIMONDS
SHARIA MAGHRABI
TÉLÉPH. 24-19 B.P. 665

Malek, Jean, instruments de musique, Haret el-Hosseini.
Malek, S. & M., carreaux en ciment, Ch. Erian bey (Fagallah).
Malézian bey, Dr F., médecin, Ch. Kasr el-Nil, 23.
Malézian, Vahan, avocat, ruelle du Savoy Hotel, 3.
Malhamé, E. T. & fils, nég.-com., Hamzaoui, B.P. 1096, TÉLÉPH. 1587.
Malla, Michel, coiffeur, Ch. Clot-bey.
Mallam, Ezra M., & Co., nég. en manufactures, Haret el-Chichini, 10.
Mallouchos, Jean, avocat, Ch. Maghrabi, 2.
Malluk, Dr Abdallah, oculiste, Ch. Abdine, 43 et r. du Téléphone.
Malluk, E.M., & Co., antiquités, curiosités. tapis, r. Neuve, TÉLÉPH. 907.
Malluk Hassan, ferronnerie et verrerie, Ch. el-Mezayen.
Malouf, Dr Amin, médecin, Ch. Zaky, 8, TÉLÉPH. 2178.
Malouf & Co., cigarettes, Ch. Wagh el-Birka.
Maloumian, Nichan, attaché à la Douane, Ch. el-Faggalah.
Maloussi, Georges, expert, Ch. Chérifein, 7.
Mamalingas, Démétrios, secrétaire-caissier, du culte grec-orthodoxe.
Mamo, M., dom. Ch. Zaki, 15.
Mampre, R. P., chapelle arménienne-orthodoxe Saint-Minas.
Mampreso, A., entrepreneur, r. Chérif, 4, représ. de Mr Geo Urquhart, TÉLÉPH. 2481.
Mamouryan, Ohannès, cordonnier, r. Neuve.
Manadili, Saad Ghobrial, bois de construction, Choubrah
Mancapha, N., à la National Bank.
Mancini, Césare, à la National Bank.
Mancini, Federigo, à la National Bank.
Mancy, Aziz, avocat, attaché aux Wakfs, Ch. Koubri Kasr el-Nil, 7, TÉLÉPH. 2545.
Mandara, Rle, cordonnier, Haret Zahar.
Mandaraoui Néguib eff., interprète au Min. de la Justice, dom. Ch. Birket el-Rathl, TÉLÉPH. 1956.
Mandarawi, Nessim Ghobrial, chemiserie, bonneterie, tarbouchier, boul. Clot-bey.
Mandellos, D. S., cigarettes, Ch. Wabour el-Miah, 25.
Mandicas, Mimi, prop. de l'épicerie et bar la santé, Ch. Cheikh Youssef.
Mandil, S., menuisier, Ch. Gameh el-Banat.
Mandil, Salvatore D., caissier à la Cassa di Sconto e di Risparmio, B.P. 913.
Mandofia, A., prop. de l'Anglo-Egyptian Dispensary, Ch. Nubar pacha, TÉLÉPH. 174, B.P. 485, dom. Square Halim pacha.
Mandofia, Vincent, propriétaire, Ch. Ritz, 50 (Garden City) Kasr el-Doubara.
Mandour, M., charbons, Ch. Sahel Guélal.
Manerba, Albert, sous-chef de bureau des archives, Min. des Fin.
Manera, Giovanni, nég.-com., Jardin Rossetti, imm. Parvis, TÉLÉPH. 691, B.P. 1192.
Mangabadi, Tadros Chénouda, prop. rédacteur du Journal *Misr*, Haret Erian bey, TÉLÉPH. 1019.
Manganas, Themistoclo, directeur de la maison Athanase Harissiadis, dom. Ch. Bab el-Louk.
Mangner, Phil. Willy, prof. de langues, Ch. Tawil, 31 (Choubrah).
Mangos, G. S., à la Banque d'Athènes, dom Koubri Kasr el-Nil, 57.
Manhes, Jacques, nég.-com., représentant des Automobiles Berliet, Ch. Zervudachi, 10, TÉLÉPH. 2759, dom. Ch. Emad el-Dine, imm. S.
Manias, G., commis, bureau des poursuites, Crédit Foncier, dom. Ch. Derwiche bey, (Daher).
Maniatakis, Ch., & Co., prop. du café Centre du Caire, pl. Ataba el-Khadra.
Maniatopulo, Periclès, chef caissier de la Deutsche Orientbank.
Manidi, Spiro, bijoutier, Ch. el-Chawazlia (Mouski).
Manissalian, Mlle Sophie, école, r. Abbas.
Mankarius, A., cigarettes, Mouski.
Mankarius, Colta, mercier, Mouski.
Mankarius, Elias Z., mercier, Mouski.
Mankarius, Farag, rentier, Choubrah.
Mankarius, Sélim, rentier, Faggalah.
Mano, M., prop. de la cordonnerie Au Petit Bazar, pl. de l'Ezbékieh.

PATHÉ FRÈRES CINÉMATOGRAPHES et FILMS
Téléphone 16-83
MAURICE MONDET, *Agent Général.* - LE CAIRE, Bd Abbas, 83

Mano, Moïse, de la maison Les Fils de M. Cicurel & Co.
Manof, Jean B., prop. de l'Egyptian Turkish Sudanese Bazar, Khan-Khalil.
Manolakakis, Elie M., avocat, Ch. Kasr el-Nil, 40.
Manolakakis, Dr J., médecin, Haret Hamza (Mouski).
Manolatos, Jean S., avocat, Ch. el-Manakh, 7, dom. Ch. Soliman pacha, 1.
Manolidis, Constantin, comptable à la Nile Transport Co.
Manouk, Joseph, commis, bureau européen, serv. adm., Min. des Travaux Publics.
Manouk, Wanis Yacoub, bijoutier, joailler, Sagha
Manoukian, Wahram, de la maison Sarkis Manoukian's & Sons, Hamzaoui.
Manoukian's, Sarkis, Sons, nég. en manufactures, Hamzaoui, B.P. 42, TÉLÉPH. 1195.
Mansano, Elias, prop de l'épicerie la Probité, Ch. el-Zaher, 37.
Mansano, J., chef du Portefeuille Banque Impériale Ottomane.
Mansfield, Serj. A., prof. de gymnastique à l'école de police de Boulac.
Mansfield, Bernie, rédacteur au journal *The Egyptian Morning News*, Shepheards Hôtel.
Mansfield & Sons, Ltd, ingénieurs, Ch. el-Madabegh, 18, TÉLÉPH. 1391, B.P. 54.
Mansi (pharmacie) J. Romano directeur prop., Ch. el-Zaher, TÉLÉPH. 1062.
Mansour Abdel-Motaal, libraire, boul. Mohamed Aly.
Mansour Awad eff. à l'Egypt. Enterprise & Developmant Co.
Mansour Awad, avocat près les Trib. ind., Ch. Mohamed Aly.
Mansour & Adès, banquiers, Ch. Cheikh Aboul-Sebaa, TÉLÉPH. 1152, succ. Mousky TÉLÉPH. 852, B.P. 20.
Mansour, Elie, de la maison Mansour & Adès, Ch. Cheikh Aboul-Sebaa, TÉLÉPH. 370.
Mansour Fayek eff., commis, Trib. ind. de 1re inst.
Mansour Gadallah eff., m. t., serv. magasins, Armée égypt.
Mansour Fadel eff., commis, vérification provinces et gouvernorats, Min. des Fin.
Mansour Ghanem, surveillant des magasins, Opéra Khédiv., Min. des Trav. publ.
Mansour Hanna eff., commis, 1re cl., contentieux, Min. de l'Intérieur.
Mansour Kotti eff., m. a., Corps Médical Armée égypt.
Mansour el-Hag eff., Youzb., Corps Médical, Armée égypt.
Mansour, Raphaël & Joseph, banquiers, Ch. Chawarby pacha, 7, B.P. 430, TÉLÉPH. 2361 et 2360.
Mansour Rifat, Dr, médecin, Midan Moustafa pacha Fadel, (Helmia), TÉLÉPH. 308.
Mansour, R. M., banquier, Haret el-Soufi.
Mantachoff, A.I., & Co., nég. pétrole et huiles minérales, Ch. Madabegh, 33. TÉLÉPH. 407.
Manticas, P & N., prop du bar du Mouski, Ch. Fakhry pacha, TÉLÉPH. 707.
Mantzaris, Gabriel, & Co., cigarettes, r. Kamel, fabr. Saptieh, TÉLÉPH. 37.
Manueli, A., de la maison C. Spallanzani & A. Manueli
Manufacture Egyptienne de produits en Rotin, A. Joubert importateur dir., Ch. Boulac (près l'Imp. Nat.), B.P. 116.
Manure Co. of Egypt (Soc. Anon.), bureau Ch. Cherifein, 6, B.P. 568, usines au Vieux-Caire et Abbassieh, fabr. d'engrais à Abou Seoud (Vieux-Caire, (voir page 388).
Manusardi, A., prop. de l'Hôtel Métropole, Haret Zogheb, 3, TÉLÉPH. 184.
Manusardi, Emile, avocat, Ch. Maghrabi, imm. propre, TÉLÉPH. 84.
Manusardi, Guido, ingénieur, expert au trib. mixte, de la maison G. Manusardi & V. Ambrosoli, Boulac.
Manusardi, G., & V. Ambrosoli, ingénieurs-entrepreneurs prop. de la Briqueteire et Tuilerie Mécanique à Damanhour, (Choubrah) près du Caire, bureau Ch. Sahel el-Ghelal, TÉLÉPH. 1031.
Manzacos, Cristo, & Co., huiles, graisses, etc. Grand Bazar
Manzi, François, ingénieur, expert au Trib. mixte, Ch. el-Manakh, 20

Demandez le **QUINA-LAROCHE**
C'est le TONIQUE et RECONSTITUANT par excellence
En vente dans toutes les pharmacies

Manzoni, C., boulanger, Ch.Gameh Ahmar.
Manzoni, Raphaël, pharmacien de S.A. le Khédive.
Maraachli, Hussein bey, rentier, Choubrah.
Marangakis, L., & Co., fabrique de poteries.
Maraspini, Dr H., médecin, laryngo-otologue de l'hôpital de Choubrah, Ch. Printania, imm. Chemla.
Maratchi, Isaac, nég. en manufactures, Hamzaoui el-Kébir, TÉLÉPH. 870.
Maratos, Nicolas, armurier, pl. de l'Opéra, imm. Continental.
Marburg, Richard, prop. du St. James bar et restaurant, Ch Boulac.
Marc Andrea eff., commis, contrôle compt. Min. des Travaux publics.
Marcarian, E., émargeur, Caisse de la Dette.
Marcel, Léopold, c/o Russell, Wyatt & Co.
Marcelle, modiste Dh. Kasr el-Nil, 17.
Marchand, E., coiffeur, salon Lyonnais, Ch. el-Maghraby.
Marchand, Francois, de la maison P. Lassus & F. Marchand, dom. Bab el-Bahr, 3.
Marchand, J., prop. du Grand Hôtel du Commerce, Ezbékieh.
Marchetti, Gennaro, nég.-com., B.P. 852.
Marchettini, G. C., employé à la Banque d'Athènes, dom. Choubra.
Marchi, Aristide, fondé de pouvoirs de la Società Coloniale Italiana.
Marciano, Edoardo di N., entrepreneur, menuisier, Ch. Sahel Ghelal, TÉLÉPH. 1469.
Marciano, M., National Bank.
Marciano, Nicolas, entrepreneur, Tewfikieh, TÉLÉPH. 231.
Marciano, Pascal, architecte, Ch. Tewfik.
Marciano, Raffaelo, attaché à la maison Edoardo di N. Marciano, dom. Ch. el-Borsa.
Marco, Michel, horloger, Ch. Clot-bey, 31.
Marcopoli bey, M., Ch el-Borsa, 5.
Marcopoulou, D. D., & Co., prop. de l'épicerie du Nord, Ch. Wagh el-Birka.
Marcopoulo, G.D., gérant la maison Parissi Belleni.
Marcopoulos, Miltiades, matériaux de construction, carreaux en ciment, asphalte, r. Boulac, 25, TÉLÉPH. 666.
Marcou, Mme Panayottisa A., de la maison Mme Fatini A. Tavanioti & Mme Panayottisa A. Marcou.
Marcus, G., & Co., Giulio Padova & Co succrs., nég.-com., agents d'assur., coffres-forts, Hoche-Issa, TÉLÉPH. 901, B.P. 457.
Marder, M., bijoutier, Ch. el-Madabegh, 23.
Mardiros, A. G., horloger, r. Zaher, 61.
Mardick, M., directeur de la Daïra de Boghos pacha Nubar, TÉLÉPH. 353 dom. av. de Choubrah, 16.
Mardou, Joseph, horloger, Ch. el-Zaher.
Mardrous, Georges, avocat trib. mixtes.
Mardrous, Jean, interprète, trib. mixte.
Marengo, Justin, publiciste, r. Doubreh, 1.
Margariti, Dr Ménélas, oculiste, Mousky.
Margerison, Mlle, R.E., hon sec. Young Women's Christian Assoc., Ch.Kasr-el-Nil.
Margosches, J., graveur, papeterie, imprimerie, Khedivial Bldgs, Ch. Emad el-Dine, TÉLÉPH. 561.
Margosches, Mme, Carlton House pension, imm. Nahas, rd.-pt. Kasr el-Nil.
Margossoff bey, J.B., ingénieur civil, E.P.C. expert agréé au trib. mixte, Ch. Soliman pacha, 14.
Mariacci, M., commis, bureau des poursuites, Crédit Foncier, dom. Ch. Abbas, 73.
Mariani, Alfredo, prof., école élementaire Italienne, Boulac.
Mariani, A., attaché à l'Agence Diplom. et Consulat général de Grèce.
Mariani, Mme Vve, prop. de la Pension des Familles, Ch. Emad el-Dine.
Mariani, Enzo, prof. de chant, Ch. Djelal pacha, 4.
Maridaki, Christos E., prop. du bar et café Ile de Crête, Ch. Cheikh Rihane.
Marie de Ste Mathilde, Sœur, supérieure provinciale des Religieuses du Bon Pasteur, av. de Choubrah.
Marie, Georges, chef de la correspondance à la National Bank.
Marina, Jean P, dom. Ch. Abdine, 44.
Marinaro, F., ménuisier Ch. Doubreh.
Marini, Ernest, employé, Vacuum Oil Co.
Marini, Dr Ferrante, oculiste, chirurgien adjoint à l'hôpital Umberto I, Ch. el-Gohary, 4, TÉLÉPH. 1538.

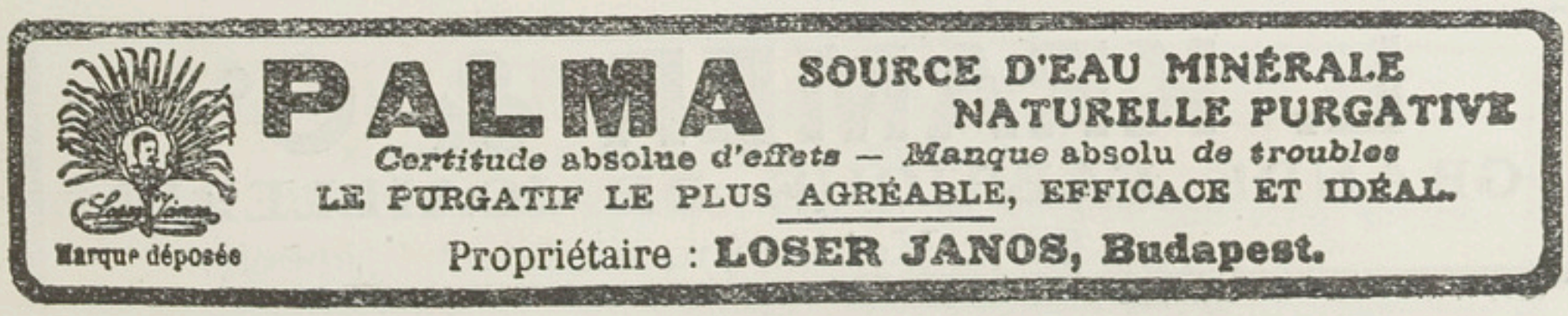

Marinou, G., semoules et farines, Ch. Bein el-Sourein.
Marino, Alexandre, prop. de la boulangerie Hermès, Ch. Hamm m el-Talat.
Markarian, Markar, articles pour cordonniers, Ch. Bein el-Sourein.
Markidis, Antoine, fondé de pouvoirs de la maison N Drakidis, dom. r. Onsy, (Choubrah).
Markidis, E, de la maison A Constantinidis & E. Markidis, Ch. Kasr el-Nil, 32, TÉLÉPH. 1354.
Markidis, Ph. & E. Mastoras, prop. de la teinturerie et repassage Au Mont-Blanc, Ch. Djellal.
Markopoulos, D.N., épicier, Ch. Wagh el-Birka, 5.
Marlow, F., prof., école secondaire Saïdieh.
Marna, J P. de, émargeur, Caisse de la Dette, dom. pl. de l'Opéra.
Maroni, Guido, ingénieur, mécanicien-électricien expert au trib. mixte, directeur et administrateur de la Soc. Gén. d'Electricité et de Mécanique, agent d'assur., rd.-pt. Suarès, TÉLÉPH. 528.
Maroun, Elie A., agent d'affaires, Ch. Nubar pacha, 12, B.P. 608.
Maroun, L. E., prop. de la droguerie et pharmacie de Faggalah, Ch el-Zaher, 4, TÉLÉPH. 1057.
Maroun, M. Frères, cigarettes, Ch. Maarouf, 16.
Maroussopoulos, N. A., avocat, Ch. el-Bawaki.
Marquand, R., prof. école normale Khéd.
Marrana, Loutfy G., commis, vérification et écritures, Trésorerie, Min. des Fin.
Marronci, D., directeur, Société de Réclames à la lumière électrique, Ch. Zaky, 8.
Marsh, W, superintendent Russell Soldiers Home, Ch. el-Mahdi.
Marshall, John Ed., conseiller, Cour d'Appel ind., dom. Zamalek, 1, Ghezireh.
Marshall, Bimb. W. E., corps médical, Armée égypt.
Marsili, Pietro, entrepreneur, matériaux de construction, bureau Ch. Doubreh, 12, dépôt Boulac, TÉLÉPH. 1266 et 1240.
Martelsos, E., tabacs, Ch. el-Zaher, 6.
Marten, Ellison, directeur des Magasins Min. de l'Intérieur, Matarieh, imm. Gallori et Turf Club.
Martimianaki, prop. de la photographie Royale, Ch. Mahdi, 8.
Martin, Miss R.E., directress Girls Boarding School, American Mission.
Martin, Gaston, ingénieur du serv. électrique, Cie. du Gaz.
Martine, G.E., chef comptable à la Crown Brewery.
Martinelli, A., refined oil dept., Vacuum Oil Co.
Martinelli, Oscar M.M., fondé de pouvoirs de la maison Max Steinaner & Co., dom. Ch. Mansour (Bab el-Louk).
Martino, Fortuné, avocat, Ch. el-Madabegh, 35, dom Ch. Emad el-Dine, imm. S, TÉLÉPH. 2130.
Maruca, V., marchand-tailleur, Midan el-Faskieh, 14.
Marucco, Jean, filtres et installations sanitaires, Ch. el-Roueï, 12, TÉLÉPH. 235.
Ma ullier, B.R., chef de la caisse à la comptab. des chemins de fer, dom. Choubrah.
Marzini, Belisario, ingénieur, chef du serv. technique à la Cie des Eaux.
Marzo, R., voitures de remise, Ch. Doubreh, 16.
Marzouk, Lieto & Yousef, bijoutiers, Sagha.
Marzouki, Hassan Mohamed, denrées coloniales, Ch. el-Sokkarieh
Mason, Edwin, ingénieur-mécanicien au Delta Barrage, Min. des Trav. Publics.
Mason, F. Eugène, sous-directeur de l'école vétérinaire à l'Hygiène Publique, Turf Club.
Mason, Herbert, inspecteur vétérinaire à l'Hygiène Publique, Turf Club, dom. TÉLÉPH. 119
Maspero, G., directeur général du serv. des Antiquités égypt. et des Musées, dom. Ch. el-Antikhana
Maspéro Frères Ltd, cigarettes, fabr. Ch Tawil (Choubrah), TÉLÉPH. 1751, B.P. 1064, détail, Ch. Kasr el-Nil, 23 et Ch. Kamel, TÉLÉPH. 2113.

L. KRAMER & C°
GRANDE FABRIQUE DE JOAILLERIE
☞ Voir annonces

Masraff, Puzant, administrateur de la Tabacs et Cigarettes Matossian (Soc. Anon)., Ch. Azbak, 4.
Masr el-Fattat, journal arabe, Haret el-Achee, 3, (Abdine), TÉLÉPH. 2755.
Masri, Elias, & Co., cordonniers, Ch. el-Faggalah.
Masri Farag, bijoutier, Sagha.
Masri Guergues, bijoutier, Sagha.
Masri, Hassan Nabih, avocat près les Trib. ind., boul. Abdel-Aziz, 4.
Masri, Ibrahim Helmy, avocat, boul. Mohamed Aly, 137.
Masri, Mohamed, & Co., courtiers en immeubles et agents d'affaires, Ch. el-Faggalah, 28, TÉLÉPH. 1109.
Masri, Mohamed Hebecha & Frères, manufactures, mercerie, r. Neuve TÉLÉPH. 1166.
Masri, Moustafa eff., expéditionnaire interprète assermenté, trib. mixte.
Masri, Nessim, bijoutier, Ch. el-Koumi.
Massa, Mme Louise, sage-femme, boul. Abdel-Aziz, 15.
Massabni, Gobran, coiffeur, Ch. Clot-bey, 11.
Massabni, Gobran Elias, épicier, Ch. el-Faggalah.
Massiah, Ange, nég.-com., Ch. el-Soultan el-Saheb, (Hamzaoui).
Massiah, C., commis, comptab., Crédit Foncier, dom. Matarieh.
Massiah, G., à la National Bank.
Massiah, Gaston, de la maison Sampaolo, Sender & G. Massiah.
Massiah, V., serv. des positions, Anglo-Egyptian Bank.
Masson, H., directeur du Crédit Lyonnais, TÉLÉPH. dom. 119.
Massot, Louis Auguste, compt., Cie. du Gaz.
Massot, Louis, dessinateur, serv. technique gaz, Cie. du Gaz.
Massouda, Japhet, Ch Soliman pacha, 12.
Massoud, Salama, serv. économat, Anglo-Egyptian Bank.
Masters, Arthur Milward, managing director, Masters Mercantile Association, Ltd.
Masters Mercantile Association, Ltd, banquiers et bureaux de renseignements, av. de la Bourse, Savoy Chambers 5, TÉLÉPH. 2746.
Mastoras, E., de la maison Ph. Markidis & E. Mastoras.
Mastroyannis, André N., menuisier, Ch. Dawawine, 36.
Matalicchio, M., couturière, boul. Mohamed Aly.
Matandos, Jean, prop. du grand café Ataba el-Khadra, pl. Ataba el-Khadra.
Matandos, M., Ch. el-Fagallah, 11.
Matandos, N., & S. Harissiadis, prop de la typo-lithographie Hermès, papier à cigarettes, Ch. Gameh el-Banat, TÉLÉPH. 897.
Matarasso, bijoutier, Ch. Nubar pacha, 11.
Matasek, Edouard, de la maison M. Cattaui & E. Matasek.
Matatia, M., administrateur-délégué de la Société Foncière du domaine de Cheikh Fadl.
Matattian, Yacoub & fils, bijoutiers, Ch. el-Makassis (Sagha).
Matcovich, Ernest, au bureau des demandes de prêts du Crédit Foncier, dom. Ch. Choubrah, 27.
Matcovich, H., commis, bureau des actes notariés, Crédit Foncier, dom. Ch. Choubrah, 27.
Mathias, Ferdinand, gérant de la maison Ch. Loukaitis & Co., (en liquidation).
Mathieu, C., attaché à la Soc. Anon. des Eaux du Caire.
Mathieu, E., entrepreneur, Ch. Zervudachi, 10.
Mathieu, Pandelis G., secrétaire de la Daïra Hamida Hanem.
Mathis, G., entrepreneur, Ch. el-Guinenah.
Mathias pacha, Lewa H.B., médecin en chef et principal officier médical, Armée égypt.
Matossian (Tabacs et Cigarettes, Soc. Anon.) Ch. Azbak, Ch. Kamel, pl. de l'Opera, Ch. Soliman pacha, 2, Ch. Moh. Aly, Ch. el-Faggalah, fabr. av. des Pyramides, Ghizeh TÉLÉPH. 2476, magasin 322, B.P. 434, (voir page 401).
Matossian, Garabet, président de la Tabacs et Cigarettes Matossian (Soc. Anon.)
Matrand, A., fondé de pouvoirs, Crédit Lyonnais.

L'ASSICURATRICE ITALIANA DE MILAN
ASSURANCES CONTRE LES
ACCIDENTS INDIVIDUELLES-COLLECTIVES et de RESPONSABILITÉ CIVILE
Agences: **Le Caire, Alexandrie, Port-Saïd**

Matta Youssef eff., inspecteur des Greffes des Trib. ind., Min. de la Justice.
Mattalon, Jacques, secrétaire et chef comptable de l'Anglo-Egyptian Land Allotment Co., dom. Ch. el-Hawiati, imm. Tawakol.
Mattalon, Joseph, banquier, Souk Serafié.
Mattar, Georges, prop. de la Clot bey library & printing office, reliure, Ch. Clot-bey.
Mattatia, Abramino, à la National Bank.
Mattatia, Marchetto, chef de bureau chez Suarès fils & Co., TÉLÉPH. 1539.
Mattatia, Moise, à la National Bank.
Mattatia, Raphaël, chef de service, National Bank.
Matteucci-Galli, Ester, couturière, Ch. Tewfik, 7.
Matthei, E. R., prof., école secondaire Khédivieh.
Matthews, Dr John, médecin, Ch. Kasr el-Nil.
Matton, A., & Debono, prop. de la cordonnerie Parisienne, Ch. el-Bawaki, B.P. 289.
Matzioulis, Ch., épicier, Zeitoun.
Matzioulis, Yanni, boulangerie, r. Neuve.
Maule, W. J., assistant, Inspection topographique, serv. de l'Arpentage.
Maullez, A., étude Carton de Wiart.
Maurel, François, B.P. 501.
Maurice bey, G., inspecteur en chef des Trib. ind., Min. de la Justice.
Maurino, A., à la National Bank.
Maurino, G., à la National Bank.
Maurovich, Mme Marie Jeanne de, prof. de chant et piano, Ch. Kasr el-Nil.
Maury, Wilhelm, chef du serv. de la Caisse, Anglo-Egyptian Bank.
Mautino, Pierre, graveur, Ch. Roueï, 5.
Mavridès, S., & fils, cigarettes, fabr. Ch. Choubrah, détails: Ch. Mouski, Ch. el-Mahdi, Ch. Mohamed Aly, Sayeda Zenab, Haret Ocely, TÉLÉPH. 569, B.P. 216.
Mavro, Michel, directeur de la maison Kyriazi Frères.
Mavroidès, Michel Ch., agent de change, courtier, Ch. Abdel-Hakk el-Sombâti.
Mavrokis, S., produits de Chio, vins et huiles, Ch. el-Torbah, 4.
Mavropoulos, Em., prop. de l'hôtel Mahroussa, Ch. el-Bawaki.
Mavropoulou, Atina, sage-femme, Ch. Abdine, 20.
Mawardi, Ibrahim, & Co., nouveautés, merceries, tapis, étoffes et tissus, soieries, Mouski, TÉLÉPH. 902, B.P. 354.
Mawred, Dr J. H., médecin, Ch. Clot-bey, 20.
Maxime (Maison), tailleur pour dames, Ch. Koubri Kasr el-Nil, 5.
Maxwell, Sir J.G., K.C.B., C.V.O., C.M.G., D.S.O. Major General, general officer commanding British Force in Egypt, Kasr el-Doubara.
May, H. B., sous-contrôleur, Comptab. et Contrôle aux Chemins de fer.
May, Major W. S. R., Ch. Zervudachi, 4.
Mayer, A, horloger, bijoutier, Mouski.
Mayer, A., & Co., confection, bonneterie, chemises, Mouski, TÉLÉPH. 911, B.P. 595.
Mayer, Ernesto, épicier, Boulac.
Mayer, Harari, nég-com., r. Neuve.
Mayer, Léon, horloger et phonographes, Ch. Abdel-Aziz, 26.
Mayer, Michel, surveillant de l'éclairage aux Chemins de Fer.
Mayer, Mori, directeur de la maison Ed. Suarès & Co., Mouski.
Mayne bey, C. R. G., aide-adjudant général, Armée égypt.
Mayne, Horace, inspecteur principal des Télégraphes aux Chemins de Fer, dom. Zeïtoun, TÉLÉPH. 87.
Mayol, Mme Vve L., prop. de la Grande Pension Américaine et restaurant, Haret el-Océly, 11.
Mazaltob, D. Z., bonneterie, quincaillerie, Ch. Kabouet el-Zina.
Mazaltov, Dr Isaac M., médecin, Ch. Hamdi, Midan Fakhri, 4.
Mazaraki, M., à la National Bank.
Mazas, Félix, contrôleur, Banque Ottomane, dom. Ch. Zaher, imm. Tawakol.
Mazières, J., prop. de la boucherie Centrale, Nouveau Bazar, 73.
Mazloum Ahmed pacha (S.E.), pensionnaire de l'Etat, dom. Bab el-Louk, TÉLÉPH. 270, daïra Ch. Cheikh Aboul-Sebaa, 6.

SAVOY HOTEL PORT-SAID
En face du débarcadère et de la Douane.

Mazloum, D., & Co., nég-com., Ch. Mousky, 32, B.P. 1340.
Mazloum (pharmacie), V. Mazloum prop., Ch. Mousky, 65, TÉLÉPH. 924.
Mazloum, Vitalis, prop. des pharmacies Mazloum, Ch. Mousky, 65, TÉLÉPH. 924 et de la Nouvelle pharmacie Mazloum, pl. Ataba el-Khadra.
Mazza, Giacomo, à la National Bank.
Mazza, V., de la maison de Majo frères & V. Mazza.
Mazzanti, Dario, commis-greffier, Trib. mixte de 1ère inst.
Mazzio, Pietro, superintendant, contrôle de la comptab., Min. des Trav. Publics.
Mazzitelli, A., graveur, zincographe, Ch. Nubar pacha.
Mazzola, Rinaldo, ingénieur-entrepreneur, spécialité en travaux en béton armé, Ch. Mansour (Bab el-Louk), TÉLÉPH. 1468.
Mazzoli, G. B., oculiste, r. Mouski, 2.
Mazzucchelli, C., & Mirza, Lubricating Oil Co., Ch. Abdel-Aziz, 16, TÉLÉPH. 2715, B.P. 607.
Mazzucchelli, C., entrepreneur, Ch. Abdel-Aziz, 16.
Mazzullo, Sebastino, menuisier ébéniste, Ch. Kom Cheikh Salama (Mousky).
Meade, Miss, directrice, école normale d'Institutrices et école primaire de filles Sanieh.
Medani, Ahmed, brodeur en filigranes, r. Neuve.
Medawar, Dimitri eff., Youzb., moawen, serv. Identification, Min. de l'Interieur, dom. Ch. el-Sabêaa, imm. Makar Morcos
Medawar, G., commis, serv. de Emprunts, Crédit Foncier, dom. Ch. Hamdi (Daher).
Medawar, G., commis, serv. des Etat hypothécaires, Crédit Foncier, dom. Ch. Hamdi 8 (Daher).
Medawar, Dr Henri, médecin-chirurgien en chef du Dispensaire des Sœurs du Bon Pasteur du Mousky, Ch. Hamdi, 8, TÉLÉPH. 1815.
Médawar, Habib, fondé de pouvoirs de la maison C. Kortwich & Co., Hamzaoui.
Médawar, Mlle Marie, modiste, couturière, Ch. Faggalah.
Medawar, Nicolas & Co., cordonniers et fournitures pour cordonniers, Ch. Mohamed Aly, 135.
Médecin de la famille «Tabib-al-Aïla» (revue), Dr H. Khayatt prop. rédacteur, Ch. el-Kassed (Bab el-Louk).
Medina, F., dom. Ch. el-Manakh, 31.
Medina, L., liquidateur de la Soc. Coloniale Italiana, de la maison Lamberto Medina & Co., dom. Ch. Abbas, 47.
Medina, Lamberto & Co., nég.-com., cuirs et peaux, r. el-Khalig el-Masri, 14, imm. Galetti, B.P. 333, TÉLÉPH. 2208.
Megalli Morcos eff., commis, serv. vérifications et provinces, Min. des Fin.
Mégalogéni, Jean A., agent de la maison L. Savon & Co., dom. Ch. Kasr el-Nil, 25, TÉLÉPH. 555, B.P. 1275.
Megas, Athanase, joaillier et bijoutier, boul. Abdel-Aziz, 26.
Meguerian, Hagop, marchand-tailleur, boul. Abdine, 10.
Meguerditch, Sarkis, gérant de la pharmacie du Parti National.
Mehkémeh Charieh, Ch. Darb el-Gamamiz, (voir page 266).
Mehsen, Antoine, bijoutier, Sagha.
Mei, Armand, coiffeur, Ch. Kamel.
Mei, Mme P., pension, Ch. Chérif, 5.
Meimarachi, A., étude Carton de Wiart.
Meimarachi, C. G., administrateur-délégué de la Walker & Meimarachi, Ltd, dom. Ch. Mazloum pacha, 14, TÉLÉPH. dom. 733.
Meimaris, B. & Co., banquiers, nég.-com., Ch. Madabegh, 23, B.P. 1101.
Mekaoui, Mohamed Ahmed, bijoutier, Ch. el-Nahassine.
Mekaoui, Yacoub, tarbouchier, Ch. Saha.
Mekarbane, Georges, & Co., étoffes et tissus, Ch. Abdine, 41.
Mekhachen, Philippe, rentier, Ch. Koussouret Boghos (Choubrah).
Melachrinidi, S., coiffeur, parfumeur, Ch. Wagh el-Berka, 17.
Melachrino, Miltiade, de la maison M. Melachrino & Co.
Melachrino, M., & Co., cigarettes, Ch. Kamel, 17, imm. Halim pacha, fabrique : Ch. Chawarbi pacha, TÉLÉPH. 178.

IODOKINOL Dépuratif, Stomachique, et régénateur de forces.
En vente dans toutes les drogueries et grandes pharmacies.

Mele, Sabino, prof. de piano, Poste Restante.
Melecca Habib, prop. de la Pharmacie des Pyramides, Ch. Clot-bey, TÉLÉPH. 777.
Meleka Ghattas eff., commis, serv. Matières, Min. des Fin.
Meleka, G. H., & Co., cigarettes, Ch. Choubrah.
Méleniclis, Pierre, cigarettes, pl. l'Opéra, 2 et 4.
Mélidonis, fabr. d'eaux gazeuses, Ch. el-Roueï.
Meligui, Ahmed Aly, libraire, Ch. el-Halwagui
Méligui, Moustafa bey, cuivre jaune, Ch. el-Nahassine.
Melilli, G., cordonnier, Ch. Nubar pacha.
Méline, Edouard,ingénieur, Ch. Faggalah.
Meliniotis, Dem., Ch. Tewfik, 5.
Melkonian, A., directeur de la maison K. & G. Melkonian, dom. Ch. Borsa, 16.
Melkonian, K. & G., tabacs et cigarettes, pl. Ataba el-Khadra, 23 fabr., Ch. Gala (Tewfikieh), TÉLÉPH. 1032, B.P. 168.
Meller, Marco, tailleur pour dames, ruelle de l'Hôtel du Nil, 2.
Mellin, V. G., inspecteur en chef de la ligne Louxor-Assouan aux Chemins de fer.
Mellinz, Edouard, conservateur des titres, Crédit Lyonnais.
Mellinz, Georges, chez le Dr O. Della Barile.
Mellinz, Marius, comptable, Comptoir Nationale d'Escompte de Paris.
Melms, Carl, agent d'assurances, Ch. Emad el-Dine, imm. Khédive, dom. Zeitoun, B.P. 1053.
Meloni, prof Université Egyptienne.
Melville, R. D., prof. de droit romain, sect. anglaise, école khéd. de Droit.
Memphis (hôtel), Paraskevas Zacharopoulos prop., Faggalah, 28.
Memphis, (pharmacie), N. Boutari prop., Ch. Dawawine, 26.
Mena House Hotel, Nungovich Hotels Co prop., Pyramides de Ghizeh, TÉLÉPH. 1555.
Menaché Cousins, banquiers, Midan Suarès, TÉLÉPH. 899, B.P. 748.
Menahem, Mme Allegra, couturière, Ch. Boulac, imm. Manusardi, TÉLÉPH. 2656.
Menahem & J. Cohen, prop. du Bazar National, chemiserie, bonneterie, confection, Ch. Azbak, 4.
Menasce, E., de la maison H. Rateb E. Menasce.
Menasce, Picciotto & Co., nég.-com., banquiers, Hoche Issa, TÉLÉPH. 1909.
Menasce, Yousseph, bijoutier, Sagha.
Menascé, Yahouda, bijoutier, (Khan Khalil) Sagha.
Menassé, A., serv. Portefeuille, Deutsche Orientbank.
Menassian, Philiboss, fleuriste, Ch. Clot-bey, 47.
Mendel, Giacomo, directeur de la maison Stagni, secrétaire de la Soc. de Bienfaisance Italienne, TÉLÉPH. dom. 121.
Mendikian, Artin, fabr. de boîtes en carton, Ch. Amir Giouche el-Gouani, TÉLÉPH. 2174.
Mendolia, P. & Co., nég.-com., Gheit el-Noubi.
Mengozzi, G., relieur, Ch. Gheit el-Noubi.
Menikidis frères, imprimerie, Ch. Mohamed Aly (Manasra).
Mentasti, G., directeur de la maison C. Bodenstein & Co., Ch. Kamel.
Menz, Jean Rud., nég.-com., Haret el-Oceily.
Menzaleh Canal & Navigation Co., Ch. Soliman pacha (Gresham House), TÉLÉPH. 2686, B.P. 437 (voir page 388).
Mérametjian, A. Z., dom. Ch. Chérif, 2.
Meraziz, Jocop, prop. de la boucherie et charcuterie Universelle, r. Clot-bey.
Mercier Léopold, 1er commis, Messageries Maritimes, dom. Ch. el-Manakh, 2.
Mercure, Maurice Cohen prop., chocolat, confiserie, conserves et biscuits, pl. de l'Opéra, B.P. 1412, TÉLÉPH. 2608.
Mercurian, S., ingénieur civil à la Daïra de Boghos pacha Nubar.
Mercurio, F., coiffeur, Royal Salon, Ch. el-Madabegh, 13.
Mercurio, L., coiffeur, salon du Téléphone, Ch. Abdel-Hakk el-Sombâti.
Merdjandjian, Rodolphe, prop. "Au Reveil du Matin," chaussures, chemises, Ch. Emad el-Dine.

ANIODOL LE PLUS PUISSANT ANTISEPTIQUE
ni caustique, ni toxique, ne tachant pas.
POUR TOUS USAGES : SOINS DES YEUX. HYGIÈNE DE LA FEMME, ETC.

Mereb, Dr A, médecin, Midan Bab el-Hadid, TÉLÉPH. 2336.
Mereb, Amin, menuisier, Ch. Erian bey,
Mereb, Chokrallah, entrepreneur, Ch. Sandouk el-Dein, TÉLÉPH. 404.
Merenda, Antoine, chez Umberto Merenda, dom. Bab el-Louk.
Merenda, Umberto, entrepreneur d'installations sanitaires, Ch. Koubri Kasr el-Nil, 25, atelier et dépôt Ch. Guelal, dom. Bab el-Louk.
Merkt, Mrs A., directrice de l'école Primaire des filles Abbas.
Merton, A.S., sous-directeur, Bank of Egypt, Ltd.
Méry, prof., cartomancien, Ch. el-Maghraby, 7.
Merzbach bey, Georges, avocat (étude Carton de Wiart), Ch. Kasr el-Nil, 15, dom. Ch. Cadi Fadel, 10, TÉLÉPH. 127.
Mesaschk, A., prof., école Allemande.
Mesciaca, Alexandre, commis de 1re classe au Cententieux, Min. de l'Intérieur.
Mesciaca bey, Antoine, secrétaire général de l'Hygiène Publique, dom. Ch. Abbas, 47 (Tewfikieh).
Mesciaca, Emile, chef de bureau, Ecritures centrales à la direction de la Centralisation des comptes et du budget au Min. des Fin., dom. Ch. Abbas, 47 (Tewfikieh).
Mesciaca pacha, S.E. Pierre, directeur général de la Daïra Khassa, Ch. Abbas, 47 (Tewfikieh) TÉLÉPH. 1033.
Meshaka, Dr S.K., médecin adjoint, English Hospital & Victoria Nursing Home, Ch. el-Kassed.
Meshaka, Tewfik, chef de bureau de la Gresham Life, Ch. Soliman pacha.
Mesny, L., ingénieur de la ligne Louxor-Assouan aux chemins de fer.
Messadié, Elias, associé de la maison A. E. Funk succ., Jardin Rossetti, B.P. 300.
Messageries Maritimes (Cie des), Ch. el-Maghraby, 12, TÉLÉPH. 392, B.P. 877 (voir page 377).
Messawar, Camille, sous-chef de bureau, Contentieux, Min. des Fin
Messawar, Georges, caissier, serv. des Antiquités égypt. et des Musées.
Messawar, Ibrahim bey, chef traducteur, bureau européen, serv. adm., Min. des Trav. Publics, dom. Faggalah.
Messawar, Joseph, nazir au serv. des Antiquités égypt. et des Musées.
Messawar, Sélim A., commis de 1re classe, direction gén. de la comptab. de l'Etat au Min. des Fin.
Messeca, E., chef de bureau de la Nile Cold Storage Co. Ltd.
Messent, Miss, pension, Ch. Soliman pacha, 13.
Messiha bey Demian, rentier, Ch. el-Zaher.
Messiha Guirguis eff., commis, vérifications et écritures, trésorerie, Min. des Fin.
Messiha Gouda eff., commis vérific. et écritures, trésorerie, Min. des Fin.
Messiha Habachi eff., commis, vérification provinces et gouvernorats, Min. des Fin.
Messiha Hanna, banquier, Cheikh Rihane.
Messina, G., ingénieur, bureau technique au serv. des municipalités et commission locales, Min. de l'Intérieur.
Messiha, N., prop. de The English Photography, Ch. Wagh el-Birka.
Messiha Soliman, inspecteur, comptab. et contrôle aux Chemins de Fer.
Mestdag, Walter, de la Société belgo-roumaine de commerce, W. Mestdag, Guttmann & Co., Jardin Rosetti B.P. 1109.
Mestekawi, E., cigarettes, Ch. el-Zaher.
Metayer, Etienne, & Co., nég. en liqueurs, r. du Téléphone, 17.
Métral, Gustave, vétérinaire en chef de la Daïra Khassa.
Métropole Hotel, A. Manusardi prop., Haret Zogheb, 3, TÉLÉPH. 184.
Metwalli Ghanim eff., juge, Trib. ind. de 1re inst.
Metwalli Salama eff., m. a., officier magasinier, Armée égypt.
Metzger, Stefany, robes et manteaux, Midan el-Faskieh, 3.
Meunier, L., directeur de l'école khéd. des Arts et Métiers, Boulac.
Mexis, P., gérant de la pharmacie de la Guerre.

J. OROWETZ
Depositario e Agente generale delle Birre: "Spatenbräu" di Monaco e "Erste Pilsner Aktienbrauerei" di Pilsen.
Deposito: Via del Telefono - Cairo. *Tél. N° 2075*

Meyer, B., nég. en beurre, boul. Choubrah.
Meyer, Henri, directeur général de la Cairo Sewage Transport Co. Ltd et de la Manure Co. of Egypt, S.A.
Meyer, Karl, peintre décorateur, Ch. Kantaret el-Dekka, 21.
Meyer, Robert, attaché à la maison Hugo Hackh.
Meyerhof, Dr Max, oculiste, Ch. Bab el-Charki, 1.
Mez, Gustav, nég.-com., r. Boulac, 8.
Mezzasalina, Salvatore, coiffeur, salon International, Ch. el-Miligui.
Micallef, Ernest, attaché à l'Egyptian Markets, Ltd.
Micaelli, Paul, entrepreneur, marbrier, Ch. el-Saha, 5.
Michaelides, P. G., sous-directeur, Banque Ottomane, Continental Hotel.
Michaïl, Elie M., prop. de la boulangerie Macédoine, Ch. Mohamed Aly, 135.
Michaïlidès, A., tailleur, Ch. Kantaret el-Dekka, 33.
Michaïlidis, Jean, cigarettes. Ch. Abou el-Ela, 41.
Michailidis, Nicolas C., tailleur, Haret el-Chafeï (Abdine).
Michaïlopoulo, S., gérant de la Robert's English Pharmacy.
Michaut, N., prop. des Caves du Medoc, vins, cognacs, Ch. Madabegh, 21.
Michel Abdel-Messih, commis, comptab. du Min. de l'Intérieur au Min des Fin.
Michel, Dr Charles, médecin, Ch. Kobessi.
Michel, Edouard, chez Lambert & Ralli, B.P. 44.
Michel, Fernand, employé chez E. Manusardi.
Michel, Gaston, au Comptoir National d'Escompte de Paris.
Michel, Georges, prop. de The British Library, Ch. Kasr el-Nil, 19.
Michel, Joseph, dessinateur, serv. technique électricité, Cie. du Gaz.
Michel, Mina, bicyclettes, Ch. el-Zaher.
Michel, Sélim Ayoub eff., m. a., Corps Médical, Armée égypt.
Michel Sirry eff., ingénieur adjoint, 2me cercle d'Irrigation.
Michel, Wahbé. huissier, trib. mixte.
Micheletti, Filippo, prof., école élémentaire italienne.
Michenzis, G., épicier, av. de Choubrah.
Micheriky, Abadir, écrivain, serv. des Antiquités égypt. et des Musées.
Micklam, R. G, secrétaire et comptable des magasins généraux aux Chemins de fer, Boulac, dom. Ch. Zervudachi, imm. Tonelli (Choubrah).
Middleton, Arthur H., inspecteur général, Min. des Fin., dom. Turf Club.
Middleton, C. B., assistant Observatoire et Triangulation de précision, serv. de l'Arpentage.
Middleton, G. Burnett, chef ingénieur de l'Arsenal, serv. Mécanique, Min. des Trav. Publics.
Midland Engineering Co., Antoun Kelada, machines agricoles, industrielles et à vapeur, Ch. Abbas, TÉLÉPH. 1098, B.P. 561.
Mieli, Africano, à la National Bank.
Mieli, A. di S., de la maison A. Rossano & Co.
Mieli, Aldo, comptable caissier chez L.P.A. Colin & Courcier.
Mieli, Edgar, chef de bureau de la Comptab. Générale du Crédit Foncier, dom. Ch. Abbas, 59
Mieli, F., à la National Bank.
Mieli, L., fondé de pouvoirs, Deutsche Orientbank,
Mieli, Max, chez Thos Cook & Son, (Egypt) Ltd, Boulac Engine Works, dom. Ch. Cheikh Aboul-Sebaa, 14.
Mieli, Mario di S., prop. du Guide Mieli.
Mifsud, G., peintre Ch. el Roueï.
Mignoni, V. S., c/o The Ariston Aerated Water Co., B.P. 576.
Mignot, Fernand, nég.-com., Comptoir d'Importation «Belgica», Ch. Guinenah el-Mathalith, maison Caneri, B.P. 862.
Mihalaros, M. G., prop. du café el-Cahera, Ch. Souk el-Khodar.
Mihanoff, G., émargeur, Caisse de la Dette, dom. Ch Abdel-Aziz, 34.
Mihdikian, K., coiffeur, Ch. Emad el-Dine, 60, (Abdine).
Mihière, Claude, dom. Ch. Deir el-Banat.

SULFO-RHINOL DU Dr FAYÈS
Baume nasal antiseptique et désinfectant. Supprime le rhume de cerveau, l'éternuement et la toux.
55, Rue du Temple, Paris Dépôt chez tous les Droguistes d'Egypte

Mihran Bukhs & Mahmoud Abdel-Aal, tailleurs, Midan Soliman pacha, 8.
Mikhaïl Abdel-Chéhid eff., commis aux contributions directes, Min. des Fin.
Mikhaïl Abdel-Malak eff., commis à la comptab. des Gardes-Côtes, Min. des Fin.
Mikhaïl Abdel-Messih, nouveautés et mercerie, r. Neuve.
Mikhaïl Awad eff, inspecteur, comptab. et contrôle, Chemins de Fer.
Mikhaïl Ayad eff., sous-chef de bureau à l'Hygiène Publique.
Mikhaïl Ayad eff., chef de la tenue des livres à la Comptab. des Chemins de fer.
Mikhaïl Bichara, horloger, Ch. Khaïrate.
Mikhaïl Chalabi eff., comptable de la Soc. Foncière d'Egypte.
Mikhaïl Fanous eff., chef de bureau aux contributions directes, Min. des Fin.
Mikhaïl Farag eff., chef de bureau, contributions directes, au Gouvernorat.
Mikhaïl Farag eff., prof., école normale Khéd.
Mikhaïl Guergues, avocat, Ch. el-Manakh, 25, TÉLÉPH. 508.
Mikhaïl Guergues, bijoutier Sagha.
Mikhaïl Henein, bijoutier, Souk el-Siareff.
Mikhaïl Meleka, bijoutier, Sagha.
Mikhaïl Nakhla, toile de tente et cordages, Boulac.
Mikhaïl Narouz, cigarettes, Ch. Clot-bey.
Mikhaïl Saleh eff., commis de 2me classe, vérification des Administ., Min. des Fin.
Mikhaïl Salib el-Alfi eff., sous-chef de bureau, Contentieux, Min. de l'Intérieur.
Mikhaïl Salib eff., commis, Contentieux, Min. des Fin.
Mikhaïl Sirri eff., ingénieur adjoint, 2me cercle d'Irrigation.
Mikhaïl el-Soghaiyar eff., Youzb., Corps Médical, Armée égypt.
Mikhaïl, Tadros, confiserie, Ch. Clot-bey.
Mikhaïl Zaki Barsoum eff., commis, Contributions directes, Min. des Fin.
Mikhaïl Zaki Salib eff., commis, Contributions directes, Min. des Fin.
Mikhalitsis, Dr Dimitri, médecin, Ch. el-Saha, 42.
Mikhran Khan, S.E. Fakhr el-Vezareh, gérant de l'Agence Diplomatique de Perse.
Milanidés, Despina, dom. Deir el-Banat.
Milara, S., prop. de l'épicerie Economique, Ch. Kantaret el-Dekka, 23.
Milaras, Nicolas, prop. du café et bar de la Station du Tramway, Abbassieh.
Milès, A.B.E., secrétaire-comptable, succession feu Félix Suarès, B.P. 100.
Milès, P., chef des ateliers modèles à l'école khéd. d'Arts et Métiers.
Milès, S.E., chez Sulzer frères, B.P. 1095.
Miliaras, J. N., & Co., nég.-com., dédouaneurs, transitaires, Ch. Gameh el-Banat.
Miliaressy, Cléarque, avocat, étude C. Staicopoulos, Ch. el-Maghraby, dom. Ch. Zaki, 9.
Milidis, C., prop. de la grande épicerie de la Citadelle, boul. Mohamed Aly, 152, TÉLÉPH. 912.
Milidis, Constantin, nég. en denrées coloniales et alimentaires, Ch. Gameh el-Banat, TÉLÉPH. 912.
Militello, Salvatore, nég. en vins, Ch. Abdel-Aziz.
Militello, S., agent de la maison Anton Dreher, r. du Téléphone.
Milki, G. & C., prop. de l'épicerie Fagallah, Ch. el-Fagallah.
Mille, Albert, comptable, Cie. du Gaz.
Mille, A, commis, serv. des emprunts, Crédit Foncier.
Mille, Gaston commis expéditionnaire, Consulat de France, dom. boul. Circulaire, Héliopolis.
Mille, H., fondé de pouvoirs, Banque d'Orient.
Mille, H., commis serv. des emprunts, Crédit Foncier.
Mille, Joseph, dom. Ch. el-Borsa.
Mille bey, Pierre, secrétaire, Caisse de la Dette.
Miller, Auguste, inspecteur vétérinaire à l'Hygiène Publique, Ghezireh Palace Gardens.
Miller, M. A., prof. à l'Université égypt.
Milleret, Charles, architecte, Ch. el-Manakh, 37,

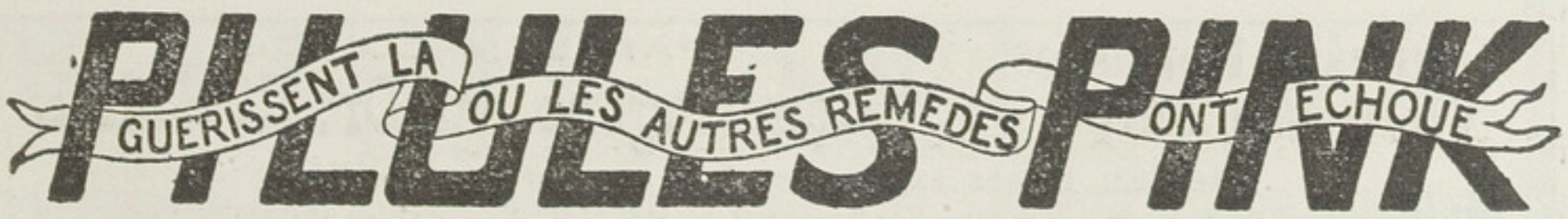

Millon, C. L. A., prof., école secondaire, Tewfikieh.
Mills, Miss, nursing sister, Kasr el-Aïni.
Milner's Safes, coffre-forts, G. Marcus & Co représ., G. Padova & Co succrs, Hoche Issa.
Milton, A. R. B., prof., école secondaire, Tewfikieh.
Milton, Dr Frank R., médecin, prof. de clinique à l'école de Médecine, rd.-pt. Suarès, TÉLÉPH. 296.
Milton, Dr Herbert, médecin-chirurgien, Ch. el-Kassed, 30, dom. Ch. Soliman pacha, 12, TÉLÉPH. 96.
Mimico, A., pharmacie, Ch. Abdel-Aziz, 29.
Mimicopoulo, P. C., nég. com. et agent d'affaires, Ch. el-Madabegh, 17.
Mimidian, J., marchand tailleur, Ch. el-Maghraby, 7.
Mina Ibrahim bey, conseiller, Cour d'Appel ind., Min. de la Justice.
Minafra, G., entrepreneur, boul. Abdine. TÉLÉPH. 550.
Minardo, G., serv. comptab., Deutsche Orientbank.
Minck & Eriksson, dépositaires de la lampe Aladdin, av. Boulac, 8.
Minerve (hôtel), P. Caramantzanis & J. Carampatsos prop., Ch. Mahdi et Ch. Kamel, TÉLÉPH. 1892.
Minerva (pharmacie La), Antoine Papadaki prop., Ch. Wagh el-Birka 44 et Haret el-Rouei, 9, TÉLÉPH. 574.
Miniawi, Mohamed Aly eff., prof. d'arabe au lycée Tewfikieh.
Ministères, *(Voir pages 188 et suiv.).*
Mino, E., agent de la National Bank, Agence du Mouski.
Minolitti, Giuseppe, tailleur, Haret Soufi.
Minolitti, Jean, avocat, Ch. Abdel-Aziz, 34.
Minta, Miss Ida, Ch. Zervudachi, 10.
Miol, A. de, nég.-com., Ch. Zervudachi, 10, TÉLÉPH. 2759, dom. hôtel National.
Mirandoli, A., employé chez R. Kuster Co., Ch. Boulac.
Mirandoli, D., nég.-com., Jardin Rossetti.
Mirandoli, M., chef du Contentieux, Banque Ottomane, dom. Ch. Borsa, 16.
Mirandoli, S., comptable, Caisse de la Dette.
Mirchak, K. & J., entrepreneurs, Ch. el-Manakh, 20, TÉLÉPH. 1428.
Mirchak, Michel, entrepreneur, Ch. el-Manakh, 20.
Mires, A. di Laz., banquier, Ch. el-Maghraby, 8.
Mires, André, directeur de la banque A. di L. Mirès, dom. r. el-Madabegh, 44.
Mirès, Mme Vve V., dom. Ch. Koubri Kasr el-Nil, imm. Cassab.
Mirianti, D., épicerie et distillerie, Darb el-Kota (Clot-bey).
Miricli, A. P., prop. de l'épicerie Centrale, av. de Choubrah.
Miridjanian, Kourken, greffier arménien au Patriarcat arménien-orthodoxe.
Miriel, E., administrateur-délégué du Crédit Foncier, dom. Kasr el-Doubara.
Miris, Alexandre, prop. de l'épicerie Au Progrès, Ch. el-Zaher, 27.
Mirshak, Amin, secrétaire, Insp. générale de Conversion des Bassins, dom. Ch. Doubreh, 8.
Mirza Abdel-Rehim Chirazi, tapis persans, thés, atelier de photographie, Ch. Kabouet el Zinah.
Mirza eff., attaché au secrétariat de l'Université égypt.
Mirza, Mohamed Chirazi, tapis persans, Khan-Khalil.
Mirza Moustafa, graveur, Ch. Mohamed Aly, 120.
Misitano, Lorenzo, ingénieur civil, Ch. Mazloum pacha, 14.
Misk Alphonse eff., bibliothécaire, école de Médecine et de Pharmacie.
Misoli, Yanni, boulanger, r. Neuve.
Misr (journal copte), Tadros Chenouda el Mangabadi rédacteur prop., Haret Erian bey, TÉLÉPH. 1019.
Misrachi, Isidore, serv. portefeuille, Deutsche Orientbank
Misrachi, Rodolphe, administrateur-délégué de la Salonica Cigarette Co., av. Choubrah, TÉLÉPH. 787.
Misrahi, Albert, chef de bureau et 1er fondé de pouvoirs, Bank of Egypt.
Misrahi, Aslan & Co., bonneterie-quincaillerie, Ch. Bein el-Nahdein.

Jeunesse Robuste
Vieillesse Saine
PAR L'EMPLOI DE
l'Hematogène du Dr. HOMMEL
Attention: Exigez expressément le nom du Dr. HOMMEL
Dépôt général pour toute l'Egypte et le Soudan: E. Del Mar, Caire, Alexandrie et Port-Saïd
Vente dans toutes les pharmacies

Misrahi, Clément, banquier, Mousky TÉLÉPH. 913, B.P. 255, dom. Ch. Abbassieh.
Misrahi, Elie Ch. N., typiste chez Alexander Young.
Misrahi, I. J. de la maison Baber, Misrahi & Co., dom. imm. Djelal, 5.
Misrahi, I. J., marchand-tailleur, Ch. Kasr el-Nil, 46.
Misrahi, Israël, caissier de la Ditta R.G. Santo.
Misrahi, I., & Co., prop. du "Select" general supply stores, Ch. Kasr el-Nil, 32, TÉLÉPH. 2009, B.P. 61.
Misrahi, Jacques, horloger, bijoutier, opticien, Ch. Kamel, 1.
Misrahi, Joseph M., menuisier ébéniste, Ch. el-Zaher.
Misrahi, Moise Juda et son frère, banquiers, r. Neuve, 26, dom. Ch. Wabour el-Miah, 8.
Misrahi, S., serv. caisse, Anglo-Egyptian Bank.
Misrahi, V. N., serv. caisse, Anglo-Egyptian Bank.
Missak, Jean, agent d'affaires, Ch. el-Faggalah, 11.
Missendzi, G., épicerie, Ch. Choubra, imm. Abdel-Kader pacha Helmi.
Mission Extraordinaire Impériale Ottomane, Ch. el-Hawiati (voir page 317).
Mitis, Cicurel & Co., nég.-com., B.P. 1379, TÉLÉPH. 2460.
Mitrovich, Michel A., directeur de la maison F. W. Cuming & Co., Ch. Kamel, 7, TÉLÉPH. 3088.
Mitza, Mme J., masseuse, Ch. Bank el-Watani, 8.
Mizithropoulos, G. D., & Co., distillerie, av. Boulac.
Mizrahi, Isaac, chez Hinshelwood & Co. Ltd.
Mizrakee, J. Eliahou & Ibrahim Zaki, prop. de la New Central Pharmacy, Ch. Kasr el-Nil, 55, dom Ch. Djellal, 5, TÉLÉPH. 630.
Moawad Gorgui eff., commis, contributions directes, Min. des Fin.
Moawad Helmi eff., moawen du teftiche de la Daïra Halim pacha, r. Hoche el-Charkawi.
Moawad Moussa, cordonnier, boul. Clot-bey, 32.
Moayad, journal et imprimerie Cheikh Aly Youssef pacha prop., boul. Mohamed Aly, 106, TÉLÉPH. 435
Moberly bey, Kaïm. M., directeur de la Prison de Tourah.
Moci, Vittorio, horloger, boul. Clot-bey.
Modern, Félix, c/o Austro-Orientalische Handels, A.-G.
Modiano, Albert, bijoutier, Ch. el-Manakh, 22.
Modiano, Joseph, gérant de la pharmacie Hyppocrate.
Modiano, Saul, bonneterie, chemiserie et cordonnerie, r. Neuve.
Modl, Franz, brasserie, Ch. Madabegh, 14.
Mog, Gaston, avocat, (étude Carton de Wiart), dom. Kasr el-Doubara.
Mog, Hans, directeur de la Nile Land & Agricultural Co., TÉLÉPH. 1717, B.P. 484, dom. Ch. Wabour el-Moya, 2.
Moghnaghi, Elie, aide-comptable chez Suarès frères & Co.
Moghnaghi, Isaak, caissier, Anglo-Egyptian Bank.
Moghnaghi, S., attaché chez Suarès frères & Co., Ch. Kasr el-Nil
Mohamed Aabed Dr, médecin, r. Neuve.
Mohamed Aatef bey, directeur de l'école de Cadis.
Mohamed el-Abasiri eff., secrétaire du Mehkemeh Charieh.
Mohamed Abbas Halim pacha, S. A. le Prince.
Mohamed Abbassi, repasseur, Midan el-Zaher.
Mohamed Abdallah, manufactures et mercerie, Ch. Amir el-Giouche el-Barrani.
Mohamed Abdallah eff., commis de 2me classe, serv. magasins, Min. Intérieur.
Mohamed Abdallah, sellier, Ch. Faggalah.
Mohamed Abdallah, tapissier, Midan Sayeda Zénab.
Mohamed Abdel-Aal, coiffeur, Ch. Clot-bey.
Mohamed Abdel-Aal eff., m. a., école Militaire, Armée égypt.
Mohamed Abdel-Aal Hassan, cordonnier, Ch. Bein el Nahdein.

BAUME BENGUÉ
Soulagement instantané
RHUMATISMES, GOUTTE, NÉVRALGIES

Mohamed Abdel-Azim eff., mamour Kism Choubrah, serv. Gouvernorat.
Mohamed Abdel-Aziz bey, Dr, médecin en chef du cabinet Khédivial.
Mohamed Abdel-Aziz, Bimb., 6me bataillon Infanterie.
Mohamed Abdel-Aziz, avocat, près les trib. ind., Ch. el-Bawaky, 5, TÉLÉPH. 425.
Mohamed Abdel-Baki, restaurant, Midan Bab el-Khalk
Mohamed Abdel-Barry, coiffeur, Jardin Rossetti.
Mohamed Abdel-Fattah eff., ingénieur mécanicien, serv. Mécanique, des Min. Travaux publics.
Mohamed Abdel Fattah eff., ing.-adjoint, 2me Cercle d'Irrig., Min. des Trav. Publ.
Mohamed Abdel-Ghani, bijoutier, Sagha, dom TÉLÉPH. 2005.
Mohamed Abdel-Hadi eff., chef comptable, serv. adm., Gouvernorat.
Mohamed Abdel-Halim eff., bibliothécaire et surveillant, école Polytechnique.
Mohamed Abdel-Hamid eff., juge, Trib. ind. de 1ère inst.
Mohamed Abdel-Kérim, blanchisseur, Ch. Mohamed Aly.
Mohamed Abdel-Khalek eff., commis, comptab. du Min. de l'Interieur au Min. des Fin.
Mohamed Abdel-Khalek & frère, tapissiers, ameublements, boul. Clot-bey et Ch. el-Khalig.
Mohamed Abdel-Latif eff., chef de la 3me sect. des Wakfs.
Mohamed Abdel-Méguid, Dr, médecin, Ch. Moh. Aly, 114, TÉLÉPH. 2488 et 2778.
Mohamed Abdel-Motaal eff., inspecteur des Greffes, Trib ind., Min. de la Justice.
Mohamed Abdel-Motaleb (Cheikh), prof. école de Cadis.
Mohamed Abdel-Nabi, ferronnerie, quincaillerie et peinture, Ch. Choubrah.
Mohamed Abdel-Rahim, tapissier, Ch. Gameh el-Banat.
Mohamed Abdel-Rahman, machines à coudre, Haret el-Roueï, 14.
Mohamed Abdel Rahman eff., économe, école d'Agriculture.
Mohamed Abdel-Razek Badr el-Din, commis au parquet, trib. mixte.
Mohamed Abdel-Salam eff., huissier, trib. ind. de 1re inst.
Mohamed Abdine (Cheikh), prof., école secondaire Khédivieh.
Mohamed Abou el-Enein el-Ibiari (Cheikh), prof. école secondaire Khédivieh.
Mohamed Abou el-Kheir, avocat, Ch. Mohamed Aly, 150.
Mohamed Aboul Seoud eff., commis de 1re classe, serv. vérification et écritures, Trésorerie, Min. des Fin.
Mohamed Abou Taleb, faïences et verreries, Ch. el-Ghouri.
Mohamed Achmali, Dr, médecin, Ch. Torguemane, 2.
Mohamed Achour, (Cheikh), inspecteur des mosquées aux Wakfs.
Mohamed Afifi eff., commis, Greffe Trib. ind. de 1re inst.
Mohamed Afifi, avocat, r. du Télégraphe.
Mohamed Afifi, mercier, Ch. el-Koumi.
Mohamed Afifi Youssef eff., magasinier, Bibliothéque Khéd.
Mohamed Ahdi eff., Bimb., corps, médical, Armée égypt.
Mohamed Ahmed, coiffeur, Ch. Abbassieh.
Mohamed Ahmed, avocat, Ch. Mohamed Aly, 137.
Mohamed Ahmed eff., commis, immeubles libres, Min. des Fin.
Mohamed Ahmed eff., commis, 2me cercle d'Irrigation.
Mohamed Ahmed eff., secrétaire de la Cour d'Appel ind.
Mohamed Ahmed eff., commis, comptab. du Min. de l'Intérieur au Min. des Fin.
Mohamed Ahmed, tarbouchier, Ch. el-Komi.
Mohamed Ahmed el-Abachy, blanchisseur, Ch. Koubri Kasr el-Nil, 7.
Mohamed Ahmed el-Agati, bijoutier, Sagha.
Mohamed Ahmed Chnnef, commis, serv. paiement Pensions, Min. des Fin.
Mohamed Ahmed Ismaïl eff., m. t., officier de cavalerie au serv. de S. A. le Khédive.

L'Affichage frappe le regard s'impose à la vue
Devis sur demande: SOCIÉTÉ ANONYME EGYPTIENNE DE PUBLICITE
LE CAIRE: 30, rue Kasr-el-Nil — ALEXANDRIE: 1, rue Chérif Pacha

Mohamed Ahmed Issawi, pompes et robinetterie, Saptieh, TÉLÉPH. 1496.
Mohamed Ahmed Rizk eff., commis de 1re classe, serv. paiement pensions, Min. des Fin.
Mohamed Ahmed Sadek, tarbouchier, Ch. el-Faggalah, 33.
Mohamed Ahmedein (Cheikh), prof., école secondaire Saïdieh.
Mohamed Allam eff., juge au Trib. ind. de 1re inst.
Mohamed Allam eff., inspecteur des trib. ind., Min. de la Justice.
Mohamed Aly, de la maison D. Andalaft & Mohamed Aly, Khan Khalil.
Mohamed Aly eff., bachkateb Wakfs el-Helmieh, daïra de S.A. la Kédivah-mère
Mohamed Aly eff, commis, serv. adm., Min. de l'Intérieur.
Mohamed Aly eff, commis, serv. pensions, Min. des Fin.
Mohamed Aly eff., commis arabe à la Sphinx Artesian Boring Irrigation Co.
Mohamed Aly eff., Saghk., serv. des Bateaux de S.A. le Khédive
Mohamed Aly, maréchal ferrant, Ch. el-Dawawine.
Mohamed Aly, menuisier mécanique, Ch. el-Fouatieh.
Mohamed Aly eff., écrivain, serv. des Antiquités égypt. et des Musées.
Mohamed Aly Arafa eff., ingénieur mécanicien, serv. mécanique, Min. des Travaux Publics.
Mohamed Aly Delawar bey, directenr des serv. Administr. et financiers, Adm. des Wakfs.
Mohamed Aly Fadel pacha, S.A le prince.
Mohamed Aly el-Ganani, prop. de la cordonnerie Mahroussa, Ch el-Roueï.
Mohamed Aly Hassan pacha, S A. le Prince, TÉLÉPH. 391 Ismailieh.
Mohamed Aly Halim pacha, S.A. le prince, TÉLÉPH. 391.
Mohamed Aly Lutfi, huilerie, Ch. Fouatieh.
Mohamed Aly el-Miniawi eff., prof., école secondaire Tewfikieh.
Mohamed Aly el-Nawamisi (Cheikh), 1er greffier, Mehkemeh Charieh.
Mohamed Aly el-Neklaoui eff., Saghk., Corps médical, Armée égypt.
Mohamed Aly Refaï, passementier, Ch. Gameh el-Banat.
Mohamed Aly el-Semri eff., m. a., serv. Approvisionnements, Min. de la Guerre.
Mohamed Aly el-Tambachawi (Cheikh), membre du Mehkémeh Charieh.
Mohamed & Aly H. Ramadan, avocats près les Trib. ind. et mixtes, pl. Ataba el-Khadra, TÉLÉPH. 2483, dom. pl. el-Azhar.
Mohamed el-Amawi eff., Saghk., serv. des Magasins, Armée égypt.
Mohamed Amin bey, directeur des Daïra Abdalla pacha Ezzat et Ahmed pacha Fouad, Ch. Bab el-Louk.
Mohamed Amin eff., commis, serv. Sécurité Publique, Min. de l'Intérieur.
Mohamed Amin, postmaster, Shepheards Hotel.
Mohamed Amin eff., ingénieur adjoint, 2me Cercle d'Irrigation.
Mohamed Amin eff., chef des bureaux télégraphiques du cabinet khédivial.
Mohamed Amin eff., commis de 1re classe, contributions directes, Min. des Fin.
Mohamed Amin, dessinateur calligraphe, Ch. Abdine. 24.
Mohamed Amin, pharmacie, Ch. Mohamed Aly, 30, TÉLÉPH. 1698.
Mohamed Amin, virier, boul. Clot-bey.
Mohamed Amin Abd el-Rahman eff., prof. d'anatomie, école de médecine et de pharmacie, Min. de l'Instruction Publique.
Mohamed Amin Ahmed, commis, bureau arabe, serv. adm., Min des Trav. Publ.
Mohamed Amin Aly eff., commis, bureau arabe, serv. adm., Min. des Trav. Publ.
Mohamed Amin Fawzi, directeur prop. du journal arabe A-Agayeb, Ch. el-Khalig (Bab el-Khalk), imm. Hassan pacha Zayed, TÉLÉPH. 1526, B.P. 593
Mohamed Amin Kurdy, commis, bureau arabe, serv. adm., Min. des Trav. Publ.
Mohamed Amin Nabih eff., mamour kism Khalifa, serv. Gouvernorat.
Mohamed Amin Nadim eff., officier, école secondaire Khédivieh.

PATHÉ FRÈRES CINÉMATOGRAPHES et FILMS
Téléphone 16-83
MAURICE MONDET, *Agent Général.* - LE CAIRE, Bd Abbas, 83

Mohamed Amin Serour & Co., courtiers d'immeubles, Ch. Khaïrate.
Mohamed el-Amir eff., greffier, Trib. som. ind. de l'Ezbékieh.
Mohamed T. el-Arab, serv. inspction, Min. de l'Intérieur.
Mohamed Arafa, avocat, Ch. Abdine, 5.
Mohamed Arafa, coiffeur, Salon Perfection Egyptienne, Ch. Khaïrate, 1.
Mohamed Arif, tarbouchier, Mousky.
Mohamed el-Aroussi, Dr, médecin, Ch. Abdine, 6.
Mohamed Assaad eff., inspecteur, Min. de l'Instruction publique.
Mohamed Assaad eff., commis, serv. pour le casier judiciaire, Cour d'Appel ind.
Mohamed Askar eff., ingénieur-adjoint, 2me cercle d'Irrigation.
Mohamed Assem Soliman eff., ingénieur,-adjoint, 2me cercle d'Irrigation.
Mohamed el-Attar, épicier, Ch. Emad el-Dine (Abdine).
Mohamed Attyah, coiffeur, Salon Belle Vue, Ch. el-Zaher, 45.
Mohamed Awad bey, dom. Ch Bostane, 22.
Mohamed Badawi, sellier, Ch. Darb el-Ahmar.
Mohamed Badr bey, Kaïm., serv. Recrutement, Min. de la Guerre, TÉLÉPH dom. 2262.
Mohamed Badr eff., secrétaire particulier du directeur général de l'Adm. de l'Agriculture et de l'Enseignement Industriel.
Mohamed Badr el-Din, 2me secrétaire du Parquet du Trib. mixte.
Mohamed Badr el-Din bey, directeur de de la Securité Publ., Min. de l'Intérieur.
Mohamed Bahgat eff., m. a., prof. militaire, école Militaire.
Mohamed Bahgat bey, inspecteur aux Wakfs.
Mohamed Bahgat Darwiche eff., commis, serv. paiement pensions, Min. des Fin. dom. Ch. el-Sebil (Baghalah).
Mohamed Bakhati (Cheikh), moufti, Adm. des Wakfs.
Mohamed Bakri el-Sedfi (Cheikh), membre du Mehkemeh Charieh.
Mohamed Baligh bey, directeur des travaux, 1er cercle d'Irrigation.
Mohamed Barakat & Co., Ghizeh Farm Dairy, Ch. Gameh Charkass, 26, TÉLÉPH 2084.
Mohamed Bassiouni, avocat, Ch. Mohamed Aly, TÉLÉPH 1258.
Mohamed Bayoumi, ferronnerie, couleurs, vernis, Ch. Nubar pacha, 17.
Mohamed Bayoumi, avocat près les Trib. ind., boul. Mohamed Aly, 133.
Mohamed Belal eff., m.t., serv. magasins, Armée égypt.
Mohamed Borham eff., Saghk., Corps médical, Armée égypt.
Mohamed Chaban Moussa & Co, courtiers d'immeubles, boul. Mohamed Aly.
Mohamed Chaarawi, meubles arabesques, Ch. el-Miligui.
Mohamed Chaker bey, Dr, médecin en chef de l'hôpital d'El-Azhar, oculiste, Ch. Abdel-Aziz, 32.
Mohamed Charawi, manufactures et tapis, Ch. el-Ghouri.
Mohamed Charawi Bassiouni, Dr, médecin de l'hospice des Aliénés.
Mohamed Chawky pacha (Daïra), Darb el-Haggar.
Mohamed Chawky Dessouki, commis, serv. paiement Pensions, Min. des Fin.
Mohamed Chéfik eff., Youzb., serv. des travaux, Armée égypt.
Mohamed Chékib bey, chef de bureau du Conseil des Ministres.
Mohamed Chérif eff., chef du bureau de traduction, cabinet européen de S. A. le Khédive.
Mohamed Chérif pacha, (Daïra), Ch. el-Dawawine, TÉLÉPH 135.
Mohamed Chérif eff., m.t., 6me bataillon Infanterie.
Mohamed Chérif bey, commis de 1re classe au bureau arabe du secrétariat du Conseil Législatif et de l'Assemblée Générale, TÉLÉPH 141.
Mohamed Chérif (Cheikh), inspecteur, Min. de l'Instr. Publique.
Mohamed Choucri, avocat près les Trib. ind., boul. Mohamed Aly.
Mohamed Choucri Fatin, Dr, oculiste, Ch. Mohamed Aly, TÉLÉPH 1140.

UNDERWOOD TYPEWRITER AGENCY.
Telephone 1093 for Repairs to any make of machine, supplies, copying work, Translations.

M. HOUGHTON & Co.
Patent Agents & Attorneys.

OFFICE: 5, Savoy Chambers, Kasr-el-Nil, Cairo. P. O. B. 410.
TELEGRAPHIC ADDRESS "WONDER" CAIRO.

Mohamed el-Choueikh, marchand-tailleur, Ch. Nubar pacha, 8.
Mohamed el-Danaf (Cheikh), délégué auprès des Mehkémehs, Adm. des Wakfs.
Mohamed Daoud pacha, S. A. le Prince.
Mohamed Darwiche eff., substitut, Parquet, trib. ind. de 1re inst.
Mohamed Dia eff., m.a., serv. de Recrutement, Min. de la Guerre.
Mohamed el-Dichiche, tapissier décorateur, Ch. el-Zaher, 65.
Mohamed Effat eff., traducteur du Conseil Législatif et de l'Assemblée Générale.
Mohamed Effat, Dr, médecin du Yacht Khédivial Mahroussa, Ch. Abdine, 7.
Mohamed Eléwa eff., chef des ateliers, école khéd. des Arts et Métiers.
Mohamed Elouan eff., employé à la Daïra de S.A. le Prince Ibrahim Hilmi pacha.
Mohamed Elwi eff., Kaim., serv. de Recrutement, Min. de la Guerre.
Mohamed Elwi, mercerie, Ch. Amir el-Giouche el-Barrani.
Mohamed Emad el-Din Wahbi bey, directeur général de la Daïra du Prince Halim pacha, Foum el-Khalig, TÉLÉPH. 1206
Mohamed Emine Sourour eff., m. a., serv. des travaux, Armée égypt.
Mohamed Emine el-Naggar eff., m.a., serv. Approvisionnements, Armée égypt.
Mohamed Esmat eff., chef écrivain à l'Imprimerie Nationale.
Mohamed Ezzat eff., moawen à la Daïra de S.A. la Khédivah mère.
Mohamed Ezzat eff., juge au Trib. ind. de 1ère inst.
Mohamed Ezzat eff., sous chef de bureau, serv. Paiement Pensions, Min. des Fin.
Mohamed Ezzat bey, inspecteur sanitaire divisionnaire, Hygiène Publique.
Mohamed Fadel eff., commis, Imm. libres, Min. des Fin.
Mohamed Fahmi eff., sous-chef de bureau, Adm. de l'Agriculture et de l'Enseignement Industriel.
Mohamed Fahmi eff., maitre des cérémonies de la maison civile de S.A. le Khédive.
Mohamed Fahmi eff., inspecteur, Min. des Fin.
Mohamed Fahmi eff., commis, Trib. som. ind. du Mousky.
Mohamed Fahmy eff., commis, vérification et écritures, Trésorerie, Min. des Fin.
Mohamed Fahmi eff., Bimb., serv. de Recrutement, Min. de la Guerre.
Mohamed Fahmi eff., Youzb., officier d'Infanterie, Garde Khédiviale.
Mohamed Fahmi Hassan eff., juge, trib. ind. de 1re inst.
Mohamed Fahmi Hussein eff., inspecteur des trib. ind., Min. de la Justice.
Mohamed Fahmi Hussein bey, avocat, Ch. Kasr el-Nil, TÉLÉPH. 331.
Mohamed Fahmi Sarwat eff., Youzb., serv. des magasins, Armée égypt.
Mohamed Fakhr el-Din (Cheikh), prof., école Normale Nasrieh.
Mohamed Fakhri eff., commis, Bureau Arabe, serv. adm., Min. des trav. publ.
Mohamed Fakhry eff., prof. de mathématiques à l'école d'Agriculture, Ghizeh.
Mohamed Fakhri eff., huissier, Trib. som. ind. de Sayeda-Zénab.
Mohamed Farag Khalil eff., m. a., officier de cavalerie au serv. de S.A. le Khédive.
Mohamed Farghal, repassage et lavage, Ch. el-Torbah.
Mohamed Farid bey, chef du Parti National, Abdine, 17, TÉLÉPH. 376.
Mohamed Farid eff., substitut au parquet de la Cour d'Appel ind.
Mohamed Farid eff., commis, 1er cercle d'Irrigations.
Mohamed Farid eff., écrivain comptable, serv. des Antiquités Eg. et des Musées.
Mohamed Farid eff., m a., serv. de Recrutement, Armée égypt.
Mohamed Fathy eff., moaven, daïra de S. A. le Khédivah-mère.
Mohamed Fawzi eff., officier à l'école secondaire Saïdieh.
Mohamed Fouad eff., commis, greffe, trib. som. ind. de Sayeda-Zénab.
Mohamed Fouad Irzinhanhy, avocat, Ch. Abdel-Aziz, 35.

M. Melachrino & Co's
FAMOUS CIGARETTES
Factories CAIRO-EGYPT & NEW-YORK

Mohamed Fouad eff., inspecteur, Min. des Fin.
Mohamed Fouad eff., médecin de l'hospice des Aliénés, Abbassieh.
Mohamed Galal eff., dommis-greffier Cour d'Appel ind.
Mohamed Gamil Toussoum pacha, S.A. le Prince.
Mohamed Ganem, rédacteur en chef du Journal *Al-Taraki* (Le Progrès).
Mohamed Gawdat & Co., courtiers d'immeubles et agents de change, Ch. el-Faggalah.
Mohamed Gazem eff., à l'Egypt. Enterprise & Development Co.
Mohamed Goz, vendeur de sirops, Ch. el-Koumi.
Mohamed el-Guezaoui, menuisier, Ch. el-Khalig (Charaoui).
Mohamed Habib, papeterie et librairie, réparation de phonographes, Ch. Hassan el-Akbar.
Mohamed Hachem, bijoutier et horloger, Margouche.
Mohamed Hafez eff., inspecteur vétérinaire aux Wakfs.
Mohamed Hafez eff., expédit., Cour d'Appel ind.
Mohamed Hafez eff., commis, greffe, trib. ind. de 1re inst.
Mohamed Hafez eff., commis de 1re classe, bureau arabe, secrétariat du Conseil Législatif et de l'Assemblée Générale.
Mohamed Hafez bey, Kaïm., serv. Vétérinaire, Armée égypt.
Mohamed Hagag eff., commis-greffier, Cour d'Appel ind.
Mohamed el-Haguini eff., commis, greffe, trib. som. ind de l'Esbékieh.
Mohamed Hamdi Ahmed eff., prof., école normale Khéd.
Mohamed Hamdi Mahmoud, officier à l'école secondaire Tewfikieh.
Mohamed Hamed eff., ingénieur du Tanzim, serv. Municipalités et commissions locales, Min. de l'Intérieur.
Mohamed Hamed eff., ingénieur, Inspectorat des Villes et Bâtiments de l'Est, Min. des Travaux Publics.
Mohamed Hanafi Ahmed, commis, immeubles libres, Min. des Fin.
Mohamed Hanafi, repasseur, Ch. el-Cheikh Abdallah.
Mohamed Hanafi, cigarettes, Ch. Soliman pacha, 41.
Mohamed Hanafi, restaurant, Ch. Mohamed Aly, 96.
Mohamed el-Hariri eff., commis, Trib. ind. de 1re inst.
Mohamed Hassan eff., Bimb., serv. de Recrutement, Armée égypt.
Mohamed Hassan eff., Youzb., serv. des Travaux, Armée égypt.
Mohamed Hassan, avocat, Ch. Mohamed Aly, 106.
Mohamed Hassan eff., chargé du contrôle à l'Imprimerie Nationale.
Mohamed Hassan eff., inspecteur, Crédit Foncier.
Mohamed Hassan bey, Dr, médecin, Ch. Kawala, 2.
Mohamed Hassan, cordonnier, chaussures, Ch. Khairate et Ch. Darb el-Gamamiz.
Mohamed Hassan eff., commis, serv. Sécurité publ., Min. de l'Intérieur.
Mohamed Hassan eff., commis, serv. matières, Min. des Fin.
Mohamed Hassan bey, wékil de la Daïra de S.A. le Prince Ibrahim Hilmy pacha.
Mohamed Hassan Abdel-Gawad eff., commis, serv. Pensions, Min. des Fin.
Mohamed Hassan el-Eskandarani & Ibrahim el-Roubi, carreaux en ciments, platres, etc., Ch. Khairate, 26.
Mohamed Hassan Fawzi eff., m.a., serv. de Recrutement, Min. de la Guerre.
Mohamed Hassan el-Fiki (Cheikh), directeur, école normale d'Instituteurs de Kouttabs.
Mohamed Hassan Ismaïl, commis, Bureau du personnel et de la statistique, Adm. Agriculture et Enseignement Industriel.
Mohamed Hassan el-Manialawi eff., commis à l'école khéd. d'Arts et Métiers.
Mohamed Hassan el-Marsafi, prof., école secondaire Saidieh.
Mohamed Hassan Tewfik officier d'état-major, Zones Militaires de 1re classe.

Almanacco Italiano
EN VENTE DANS TOUTES LES LIBRAIRIES

Mohamed Hassan el-Zeïni, restaurant, Ch. el-Abbassieh.
Mohamed Hassanein, fabr. de moulins à café, Ch. Clot-bey, 59.
Mohamed Hassanein el-Ghamraoui, (Cheikh), prof., école Normale Nasrieh.
Mohamed Hassani eff., prof. d'arabe, lycée Tewfikieh.
Mohamed Hassib eff., commis à la comptabilité des Gardes-Côtes, Min. des Fin.
Mohamed Helmy pacha, S.A. le Prince.
Mohamed Hichmat eff., Youzb., serv. de Recrutement, Min. de la Guerre.
Mohamed Hilmi eff., commis, serv. adm., Min. de l'Intérieur.
Mohamed Ibrahim Kassem eff., médecin et directeur de l'Asile des vieillards à Tourah, Adm. des Wakfs.
Mohamed Hosni Wafa, tapissier, Ch. Mohamed Aly, 30.
Mohamed el-Hosseini (Cheikh), prof. d'arabe, école normale de Nasrieh.
Mohamed Hussein eff., électricien, serv. des télégraphes, Chemins de fer.
Mohamed Hussein, cordonnier, boul. Mohamed Aly.
mohamed Hussein (Cheikh), prof. à l'école Normale Nasrieh.
Mohamed Hussein, couleurs et vernis, Ch. Gameh Charkass.
Mohamed Hussein bey, Kaïm., serv. de Recrutement, Min. de la Guerre.
Mohamed Hussein eff., Bimb., Artillerie, Armée égypt.
Mohamed Hussein & Moursi Saleh, bicyclettes, Ch. Mohamed Aly, 30.
Moamed Ibrahim eff., sous-chef de bureau, Min. de l'Instruction Publique.
Mohamed Ibrahim bey, inspecteur des Trib. ind., Min. de la Justice.
Mohamed Ibrahim bey, chef du parquet, Cour d'Appel ind.
Mohamed Ibrahim eff., chef-comptable, serv. de Police, Gouvernorat.
Mohamed Ibrahim eff., commis, Comptab., Min. de l'Intérieur.
Mohamed Ibrahim, de la maison Khalifa Mohamed & Mohamed Ibrahim, r. Neuve.
Mohamed Ibrahim, maréchal-ferrant, Ch. el-Cheikh Rihane.
Mohamed Ibrahim Khalifa, Dr, médecin, inspecteur sanitaire du 2me Kism de Boulac, Saptieh-Boulac.
Mohamed Ibrahim Moustafa, tarbouchier, boul. Mohamed Aly, 90.
Mohamed Ibrahim Nassef eff., mécanicien du vapeur *Kahira*, serv. Mécanique, Min. des Travaux Publics.
Mohamed Ibrahim & Co., cigarettes, Ch. Wagh el-Berka.
Mohamed Idris eff., prof., école normale de Nasrieh.
Mohamed Ismaïl, cordonnier, Bazar Morour.
Mohamed Ismaïl, ferblantier, Ch. Darb el-Gamamiz.
Mohamed Ismaïl bey, 1er écrivain de la Garde Khédiviale.
Mohamed Issa, tarbouchier, Ch. el-Zaher.
Mohamed Issa & Co., courtiers d'immeubles, Ch. el-Zaher.
Mohamed Izzet pacha, chef du cabinet turc de S. A. le Khédive.
Mohamed Kadri eff., commis au contentieux, Min. des Fin.
Mohamed Kadri eff., commis, comptab. du Min. de l'Intérieur, Min. des Fin.
Mohamed Kamel eff., huissier, Trib. som. ind. de l'Esbékieh.
Mohamed Kamel, bijoutier, Bab el-Khalk.
Mohamed Kamel bey, Miralaï, directeur de l'école militaire, Min. de la Guerre.
Mohamed Kamel eff., m.a., Artillerie, Armée égypt.
Mohamed Kamel eff., ingénieur, inspectorat des Villes et Bâtiments de l'Est, Min. des Travaux Publics.
Mohamed Kamel eff., ingénieur du Tanzim, serv. Municipalités et commissions locales, Min. de l'Intérieur.
Mohamed Kamel eff., Saghk., serv. de Recrutement, Min. de la Guerre.
Mohamed Kamel, attaché au dept. indigène, Deutsche Orientbank, TÉLÉPH. 1855.
Mohamed Kamel Haggag, expéd. interprète assermenté au Trib. mixte.
Mohamed Kamel Helmi, interprète, Trib. mixte de 1ère inst.

ALMANACCO ITALIANO
R. BEMPORAD & F°, Éditeurs
PETITE ENCYCLOPÉDIE DE LA VIE PRATIQUE
MÉDAILLE D'OR A L'EXPOSITION DE MILAN 1906
EDITION SPÉCIALE POUR L'EGYPTE

Mohamed Kamel Hosni eff., prof. à l'école secondaire Saïdieh.
Mohamed Kamel Khaïri eff., juge, Trib. ind. de 1re inst
Mohamed Kamel Khalifa eff., commis, Contributions directes, Min. des Fin.
Mohamed Kamel Mortage, avocat, Ch. Mohamed Aly, 96.
Mohamed Kamel Sami, Dr, médecin, Ch. el-Sioufieh, 14, (Saliba).
Mohamed Kamel Wali eff., assistant, inspection topographique, serv. de l'Arpentage.
Mohamed Kassab, gérant de la pharmacie Khalig el-Masri.
Mohamed Khairi eff., commis, Bureau de la Comptab. et des Fournitures, Adm. Agriculture et Enseignement Ind.
Mohamed Khaïri eff., huissier au Trib ind. de 1re inst.
Mohamed Khaïri, avocat, Haret el-Achee (Abdine), TÉLÉPH. 2525.
Mohamed Khaled eff., greffier en chef, Trib. ind. de 1re inst.
Mohamed Khaled eff., chef de bureau à la Cour d'Appel ind.
Mohamed Khaled Hassanein eff., prof., école normale de Nasrieh.
Mohamed Khalil, coiffeur, Ch. Mohamed Aly, 94.
Mohamed Khalil eff., commis, 2me cercle d'Irrigations.
Mohamed Khater eff., écrivain de 1re classe, Sécrétariat, Conseil des Ministres.
Mohamed Khattab, menuisier, Ch. el-Fouatieh.
Mohamed el-Khodari, prof., école de Cadis.
Mohamed el-Komi, vente et réparation des voitures, Ch. el-Saha, 5.
Mohamed Kotby bey, sous-inspecteur général des Prisons.
Mohamed Labib eff., avocat près les Trib. ind., boul. Mohamed Aly.
Mohamed Labib bey, Dr, médecin en chef de l'hôpital de Boulac, clin. Mouski, TÉLÉPH. 1588, dom. r. Chanawani (Sayedna Hussein).
Mohamed Labib eff., prop. de la pharmacie Sultan, Ch. Aboul-Ela, 22, (Boulac).
Mohamed Labib, coiffeur, Ch. Wabour el-Miah, 22.
Mohamed Labib, bibliothécaire, école khéd. de Droit.
Mohamed Labib el-Chahed eff., Youzb., serv. des travaux, Armée égypt.
Mohamed Labib el-Kirdany eff., prof., école secondaire Khédivieh.
Mohamed Loutfi eff., moulahiz des prisons de Guizeh.
Mohamed Mabrouk, coiffeur, Ch. Mohamed Aly, 90.
Mohamed Maghid, pharmacie, Ch. el-Abbassieh, TÉLÉPH. 1054.
Mohamed el-Mahdi (Cheikh), prof., école de Cadis.
Mohamed Maher eff., aide-médecin légiste, Cour d'Appel ind.
Mohamed Mahfouz, droguerie, Ch. Souk el-Guéraya.
Mohamed Mahmoud Darwiche, huissier, Trib. som. ind. de Sayeda-Zénab.
Mohamed Mahmoud el-Kébir, commis au Trib. ind. de 1re inst.
Mohamed Mahmoud Khalil bey, avocat, r. du Télégraphe, 6, dom. Ch. Kasr el-Nil, 11.
Mohamed Mahmoud Naghi (Cheikh), cadi au Mehkémeh Charieh.
Mohamed Mahmoud Talia, épicier, Ch. Cheikh Rihane, 22.
Mohamed Mansour, épicier, Ch. Abbassieh.
Mohamed Mansour Hélal, faïences, verreries, appareils d'éclairage, Hamzaoui.
Mohamed Massoud, eff., commis de 1re classe, serv. de la Presse et des Permis, Min. de l'Intérieur, dom. Ch. Zervudachi (Choubrah)
Mohamed Matbouli Saffa, officier de police
Mohamed Megahed, cordonnier, Ch. Gameh el-Banat.
Mohamed Metwalli eff., chef des bureaux du Conseil Législatif et de l'Assemblée Générale, dom. Zeitoun TÉLÉPH. 55.
Mohamed Mohamed eff., m.a., officier de cavalerie au serv. de S.A. le Khédive.
Mohamed Mohamed Awad, nég. charbons et bois, Ch. Khairate, 2 et Ch. Emad el-Dine, 63, (Abdine).

J. OROWETZ Sole Agent for: "Spatenbräu" Munich Beer and "Erste Pilsner Aktienbrauerei" in Pilsen.
Stores: Rue du Téléphone - Cairo *Tél. N° 2075*

Mohamed Mohamed Younès, tapissier, Ch. el-Faggalah.
Mohamed Moharram eff., commis, serv. Magasins, Min. de l'Intérieur.
Mohamed Mohi el-Din, mercerie, Ch. Darb el-Gamamiz.
Mohamed Mohrez bey, conseiller, Cour d'appel ind.
Mohamed Moukhtar eff., ingénieur de 1re classe, villes et bâtiments du sud, Min. des Travaux publics.
Mohamed Mounib eff., traducteur à la Daïra Khassa Khédiviale.
Mohamed Mounib bey, avocat, boul. Mohamed Aly, 116.
Mohamed Mourad eff., chef comptable Insp. du Centre, Delta, Min. Trav. Publ.
Mohamed Moussa eff., interprète au Trib. mixte.
Mohamed Moussa eff., inspecteur, Min. des Fin.
Mohamed Moustafa eff., mécanicien du vapeur Sakara, serv. mécanique, Min. des Travaux Publics.
Mohamed Moustafa, blanchisseur, Zeïtoun.
Mohamed Moustafa eff., inspecteur, Min. des Finances.
Mohamed Moustafa eff., traducteur en chef du Conseil Législatif et de l'Assemblée Générale, TÉLÉPH. 1030.
Mohamed Moustafa, avocat près les Trib. ind., Darb Saada.
Mohamed Moustafa eff., juge au Trib. ind. de 1re inst.
Mohamed Moustafa, cigarettes, Ch. Clot-bey.
Mohamed Moustafa eff., commis, serv. dn Casier judiciaire, Cour d'Appel ind.
Mohamed Moustafa Abdel-Mohsen eff., prof., école de Cadis.
Mohamed Moustafa Bayoumi, passementier, Ch. Gameh el-Banat.
Mohamed Moustafa Ismaïl eff., commis, Min. de l'Instruction Publique.
Mohamed Nabih eff., ingénieur-adjoint, 2me cercle d'Irrigations, Min. des Travaux Publics.
Mohamed Nabih eff., commis de 2me classe, serv. magasins, Min. Intérieur.
Mohamed Nached, Dr, médecin, Ch. el-Achrafieh, 25 (Ghourieh).
Mohamed Nafeh bey, chef de la 2me sect. des Wakfs.
Mohamed Nafeh eff., traducteur, Min. de l'Instr Publique.
Mohamed el-Naggari bey, juge, Trib. mixte de 1re inst.
Mohamed Naghi eff., chef de contrôle, des Télégraphes aux Chemins de Fer.
Mohamed Naïm eff., ingénieur-adjoint 2me cercle d'Irrigation.
Mohamed Nasr eff., traducteur, Min. de l'Instruction Publique.
Mohamed Nasrat bey, inspecteur, serv. de la sécurité publique, Min. Intérieur.
Mohamed Nassar (Cheikh), inspecteur des Kouttabs, Min. de l'Instr. Publique.
Mohamed Nassar eff., officier, école secondaire Saïdieh.
Mohamed Nasser, coiffeur Ch. Moh. Aly.
Mohamed Nasser, tarbouchier, Ch. Wagh el-Berka.
Mohamed Nasser, ferronnerie-quincaillerie, Ch. Koubri Kasr el-Nil, dom. Kerabieh.
Mohamed Nazmi eff., Kaïm., serv. de Recrutement, Armée égypt.
Mohamed Nebih bey, Kaïm., directeur de la Prison du Caire.
Mohamed Niazi Ahmed eff., mamour du kism Gamalieh, serv. du Gouvernorat.
Mohamed Noshi eff., ingénieur, Villes et Bâtiments du Sud, Min. des Trav. publ.
Mohamed Nour bey, Kaïm., serv. de Recrutement, Min. de la Guerre.
Mohamed Nour el-Hakim eff., ingénieur en chef, Delta Barrage, Min. des Travaux Publics.
Mohamed Obeid eff., prof., école secondaire Tewfikieh.
Mohamed Omar, marchand-tailleur, Ch. Abdine, 20.
Mohamed Omar eff., écrivain de 3me classe, secrétariat, Conseil des Ministres.
Mohamed Omar, coiffeur, Ch. Faggalah.
Mohamed Osman (Cheikh), moawen au cabinet arabe de la maison Civile de S. A. Le Khédive.

Mohamed Omar eff, commis-greffier, Trib. ind. de 1re inst.
Mohamed el-Orabi, tailleur, Ch. el-Madabegh, 14.
Mohamed Osman, cordonnier, Ch. el-Saha, 7.
Mohamed Osman Radwan, bois de construction, Boulac.
Mohamed Raafat eff., traducteur, Min. de l'Instruction Publique.
Mohamed Rabeï eff., commis, immeubles libres, Min. des Fin.
Mohamed Rached eff., commis, serv. de la sécurité publique, Min. de l'Intérieur.
Mohamed Rached bey, avocat près les Trib. ind., TÉLÉPH. 771, dom. 770.
Mohamad Rached (Cheikh), imam de S.A. le Khédive.
Mohamed Rached eff., Youzb., 8me bataillon Infanterie.
Mohamed Rafat eff., m. a., serv. de Recrutement, Armée égypt.
Mohamed Ragab, doreur, Ch. el-Zaher.
Mohamed Ragheb, Dr, dentiste, Midan Bab el-Khalk.
Mohamed Ragheb Abdel-Malek, libraire, Ch. el-Halwagui.
Mohamed Rahmi eff., Saghk., vétérinaire, officier de Cavalerie au serv. de S.A. le Khédive.
Mohamed Ramadan, avocat près les Trib. Charieh, Ch. Darb el-Gamamiz.
Mohamed Ramadan Guirgawi, bois de construction, Ch. Boulac.
Mohamed Rami eff., Youzb., corps Médical, Armée égypt.
Mohamed Ramzi eff., inspecteur, Min. des Fin.
Mohamed Rassim bey, juge, Trib. mixte de 1re inst., TÉLÉPH. 1422.
Mohamed Rateb eff., Youzb., serv. de recrutement, Min. de la Guerre.
Mohamed Refik eff., huissier, Trib. ind. de 1re inst.
Mohamed Riad eff., doreur, Bab-el-Khalk.
Mohamed Riad Afifi eff., avocat, r. Abdel-Aziz, 35.
Mohamed Riad eff., commis attaché au Contentieux, Min. de la Justice.
Mohamed Riad eff., Youzb., 6me bataillon Infanterie.
Mohamed Rifaat pacha.
Mohamed Rifaat, courtier d'immeubles, boul. Mohamed Aly.
Mohamed Rifaat eff., chef de bureau aux Wakfs Khédiviaux privés.
Mohamed Rifaat Hafiz eff., Youzb., serv. des Magasins, Armée égypt.
Mohamed Rizk, nouveautés et tapis, Ch. el-Ghouri.
Mohamed Rouby eff., commis, Greffe, Trib. som. ind. de Sayeda Zénab.
Mohamed Rouchdi bey inspecteur, Min. Instruction publique.
Mohamed Rouchdi bey, Dr, médecin en chef de la Police au Gouvernorat, Ch. Mohamed Aly (Bab el-Khalk), TÉLÉPH. 1879.
Mohamed Saad eff., chargé de l'expédition à l'Imprimerie Nationale.
Mohamed Sabet eff., inspecteur des installations des eaux, serv. Traction, Chemins de fer.
Mohamed Sabri, tapissier, Ch. Mohamed Aly, 61.
Mohamed Sabri, tarbouchier, r. Abdel-Aziz.
Mohamed Sabri, manufactures et tapis, Ch. el-Achrafieh.
Mohamed Sabri eff., ingénieur adjoint, 1er cercle d'Irrig., Min. des Trav. publ.
Mohamed Saddik bey, juge, Trib. mixte de 1re inst., dom. Ch. Gameh Charkass, 4.
Mohamed Saddik el-Kadi eff., ingénieur mécanicien, serv. mécanique, Min. Travaux Publics.
Mohamed Saddik eff., commis, 1er cercle d'Irrigations, Min. des Travaux Publics.
Mohamed Sadek eff., m. a., serv. de Recrutement, Armée égypt.
Mohamed Saddik el-Kholi, commis, trib. som. ind. du Mousky.
Mohamed Sadek eff., Saghk., Corps Médical, Armée égypt.
Mohamed Sadek eff., Youzb., serv. du Recrutement, Min de la Guerre.
Mohamed Sadek bey, avocat, Ch. el-Haddarah (Abdel-Aziz), TÉLÉPH. 761.

SALONICA CIGARETTE Co
Fournisseur de S. A. le Khédive
CAIRE. SOCIÉTÉ ANONYME - FONDÉE PAR DÉCRET KHÉDIVIAL EN DATE DU 28 DÉC. 1903. CHOUBRAH
Cigarettes de toute 1re qualité, fabriquées avec les meilleurs Tabacs Turcs

Mohamed Sadek el-Samalouti, Dr, médecin des Kouttabs, Min. de l'Instruction Publique.
Mohamed Sadek Yehya eff., Bimb., 6me Bataillon infanterie, Armée égypt.
Mohamed Safa el-Nagati eff., commis, serv. Comptab., Min. des Fin.
Mohamed Safwat bey, conseiller, Cour d'Appel ind.
Mohamed Safwat, interprète, trib. mixte de 1re inst.
Mohamed Safwat bey, sous-chef de l'exploitation aux Chemins de fer.
Mohamed Saïd pacha, président du conseil des Ministres et ministre de l'Intérieur, TÉLÉPH. dom. 2736.
Mohamed Saïd, avocat, Midan Madbouli, 10.
Mohamed Saïd eff., commis, Greffe, Trib. som. ind. d'Abdine.
Mohamed Saïd Halim pacha, S. A. le Prince.
Mohamed Saïd eff., inspecteur aux Wakfs.
Mohamed Saïd, nouveautés, Mouski, TÉLÉPH. 1406.
Mohamed Saïd el-Chimi bey, moawen à la Daïra Khassa de S. A. le Khédive.
Mohamed Saïd eff., Youzb., serv. de Recrutement, Min. de la Guerre.
Mohamed Saïd, tailleur, Ch. el-Saha, 25.
Mohamed Saïd Nasr, commis-greffier, Trib. mixte de 1re inst.
Mohamed Saïd el-Sadati eff., commis, contrôle de la compt., Min. des Travaux Publics.
Mohamed Salama (Cheikh), prof. adjoint de droit musulman, école khéd. de Droit.
Mohamed Salama & Hussein frères, tapissiers, boul. Mohamed Aly.
Mohamed Saleh, libraire, r. Neuve.
Mohamed Saleh, coiffeur, Ch. Clot-bey.
Mohamed Saleh eff., Youzb., (temp.) serv. vétérinaire, Armée égypt.
Mohamed Saleh commis, Comptab., du Min. de l'Intérieur au Min. des Fin.
Mohamed Saleh Soleiman, menuisier ébéniste, Ch. el-Zaptieh.
Mohamed Salem Aly (Cheikh), prof., école de Cadis.
Mohamed Salem, vins et liqueurs, confiserie, Ch Gameh el-Ahmar.
Mohamed Salem, prop. de la Pharmacie Patriotique, Ch. Khaïrate, 28.
Mohamed Sameh, dentiste, Ch. Mohamed Aly, (Bab el-Khalk), 6.
Mohamed Sami eff., Bimb., serv. de Recrutement, Min. de la Guerre.
Mohamed Sami eff., commis, contributions directes, Min. des Fin.
Mohamed Sami Amin eff., mamour Kism Sayeda-Zénab, serv. du Gouvernorat.
Mohamed Sassi el-Maghraby, libraire, pl. Ataba el-Khadra.
Mohamed el-Sawi eff., commis, Immeubles libres, Min. des Fin.
Mohamed el-Sayed, bicyclettes, Ch. Cheikh Rihane, 22.
Mohamed el-Sayed, sellier, Ch. Mohamed Aly, 103.
Mohamed el-Sayed bey, sous-directeur, école secondaire Khedivieh.
Mohamed el-Sayed (Cheikh), délégué du Mehkémeh Charieh au Trib. mixte.
Mohamed el-Sayed eff., chef caissier à la Comptabilité aux Chemins de fer.
Mohamed Sayed, intallations sanitaires, Ch. el-Abbassieeh.
Mohamed Sayed Aly (Hag), tarbouchier, Ch, el-Komi.
Mohamed Sélim eff., commis de 1re classe, serv. vérification provinces et gouvernorats, Min. des Fin.
Mhamed Selim eff., expéditionnaire, Cour d'Appel ind.
Mohamed Sélim, cigarettes, Ch. Clot-bey.
Mohamed Séoudi, manufactures, tapis, etc., Mouski, TÉLÉPH. 2663.
Mohamed Serri, graveur et calligraphe, boul. Mohamed Aly, 99.
Mohamed el-Sersawi eff., m. t., 16me bataillon, Armée égypt.
Mohamed Shams el-Din eff., sous-chef de bureau, adm. Centrale, Min. de l'Instruction Publique.
Mohamed Shefik eff., Bimb., 8me bataillon, Armée égypt.
Mohamed Sid Ahmed el-Hosseini, appareils d'éclairage, Ch. el-Estinaf.
Mohamed Sidki bey, conseiller à la Cour d'Appel ind.

ELECTRICITÉ
Ettore Covi
Installations Electriques
Fourniture de Matériel
CAIRE, Rue Kasr-el-Nil, à côté de l'Hôtel des Ventes

Mohamed Sidki pacha, membre permanent du Conseil Législatif.
Mohamed Sidky & Co., tarbouchiers, Ch. Abdel-Aziz, 36.
Mohamed el-Simri eff., commis, Contributions directes, Min. des Fin.
Mohamed Shoucri eff., commis, serv. adm., Min. de l'Interieur.
Mohamed Sobh, A., coiffeur, Midan el-Faskieh, 20.
Mohamed Sobh, ferronnerie, Ch. Mohamed Aly, 27.
Mohamed Soliman eff., commis, bureau arabe, serv. adm., min des trav. publ.
Mohamed Soliman, ferronnerie, couleurs, Ch. el-Bostane, 3.
Mohamed Sobhy eff., prof. école secondaire Saïdieh.
Mohamed Sobki bey, juge, Trib. ind. de 1re inst.
Mohamed Soubhi eff., Saghk., aide de camp de S.A. le Khédive.
Mohamed Soubki eff., Youzb., Artillerie, Armée égypt.
Mohamed Sourour bey, avocat, Ch. el-Madabegh, 13, TÉLÉPH. 1452.
Mohamed Soultan eff., expédit., Cour d'Appel ind.
Mohemed Sultan eff., commis de 1re classe, bureau arabe, secrétariat du Conseil Législatif et de l'Assemblée générale.
Mohamed Taher eff. prof., école secondaire Saïdieh.
Mohamed Talaat eff., m.t., 16me bataillon, Armée égypt.
Mohamed Talaat bey, Dr, médecin en chef, Min. de l'Instruction Publique, Ch. el-Mobtadian.
Mohamed Tewfik eff., greffier, Trib. som. ind. du Mousky.
Mohamed Tewfik eff., expéditionnaire, Cour d'Appel ind.
Mohamed Tewfik, cordonnier, Ch. el-Zaher, 51.
Mohamed Tewfik, tarbouchier, boul. Mohamed Aly.
Mohamed Tewfik eff., commis, immeubles libres, Min. des Fin.
Mohamed Tewfik Salem, moawen, gare de Matarieh aux Chemins de Fer.
Mohamed Tewfik, avocat, Ch. Cheikh Rihane, 42.
Mohamed Tewfik eff., commis, bureau européen, Min. des Aff. Etrangères.
Mohamed Tewfik eff., ingénieur du Tanzim, serv. Municipalités et commissions locales, Min. de l'Intérieur.
Mohamed Tewfik eff., directeur de l'école primaire Nahassine.
Mohamed Tewfik, dentiste, r. Neuve, 87.
Mohamed Tewfik, Dr, oculiste, Ch. Abdel-Aziz , 35.
Mohamed Tewfik eff., Youzb., serv. Recrutement, Armée égypt.
Mohamed Tewfik, médecin, clinique Pharmacie Nassouhi, Ch. Mohamed Aly.
Mohamed Tewfik, marchand-tailleur, Ch. el-Mahdi.
Mohamed Tewfik bey, chef de la 1re section des Wakfs.
Mohamed Tewfik el-Bamby eff., écrivain de la garde khédiviale.
Mohamed Tewfik el-Bardaïe eff., directeur, école Hussenieh du Min. de l'Instruction Publique.
Mohamed Tewfik el-Chazli eff., commis, Contentieux, Min. des Fin.
Mohamed Tewfik el-Hakim eff., Saghk.. serv. de Recrutement, Armée égypt,
Mohamed Tewfik Hammouda eff., commis. parquet, Cour d'Appel ind.
Mohamed Tewfik Hassan, coiffeur, Ch. Clot-bey.
Mohamed Tewfik el-Hodari eff., ingénieur de la Daïra Khassa Khédiviale.
Mohamed Tewfik el-Mansi, commis, 1er cercle d'Irrigations.
Mohamed Tewfik Nabih eff., sous-chef de bureau du Personnel et de Comptab, Min. de l'Intérieur.
Mohamed Tewfik Nessim bey, chef du parquet, Cour d'Appel ind.
Mohamed Tewfik el-Orabi, commis, serv. Comptab., Min. de l'Intérieur.
Mohamed Tewfik el-Orabi eff., archiviste-adjoint, Secrétariat, Conseil des Ministres.

UMBERTO MERENDA
ENTREPRENEUR D'INSTALLATIONS SANITAIRES
ATELIERS ET DÉPOT
Chareh Sahel Ghelal, Boulac
BUREAU et SALLE d'EXPOSITION
Chareh El-Koubry, Bab-el-Louk

Mohamed Tewfik Rashwan, commis, serv. Sécurité publ., Min. de l'Intérieur.
Mohamed Tewfik Rifaat bey, conseiller, Cour d'Appel ind., TÉLÉPH. dom. 349.
Mohamed Tewfik Sakib eff., moawen, serv. Admin., Gouvernorat.
Mohamed Tewfik Séoudy, avocat, Ch. Abdel-Aziz, 34, TÉLÉPH. 1423.
Mohamed Tewfik Zaher eff., juge au Trib. ind. de 1re inst.
Mohamed Tewfik Sidky, Dr, médecin, Ch. Guineneh el-Azz, Sayeda Zénab.
Mohamed Tewfik Sobhi eff., Youzb., infanterie de la Garde Khédiviale.
Mohamed el-Thaoui, tapissier, Ch. Mohamed Aly.
Mohamed Tewfik el-Torgoman bey, directeur, école Mère Abbas pacha 1er, daïra de S.A. la Khédivah mère.
Mohamed Waguih eff., secrétaire particulier de S.E le directeur général des Wakfs.
Mohamed Wasfi eff., prof. de mécanique et de dessin industriel, école khéd. des Arts et Métiers.
Mohamed Wassif eff., traducteur à la Daïra Khassa Khédiviale.
Mohamed Yassin eff., ingénieur des Villes et Bâtiments du Sud, Min. des Travaux Publics.
Mohamed Yawar bey, Miralaï, chef de l'état-major de S.A. le Khédive.
Mohamed Yousry bey, Kaïm., aide de camp de S.A. le Khédive.
Mohamed Yousri eff., m.t., Artillerie, Armée égypt.
Mohamed Youssef bey, avocat près les Trib. ind., boul. Mohamed Aly, 45, TÉLÉPH. 318, dom. 1827.
Mohamed Youssef eff., sous-chef de la Comptab. de la Daïra Khassa Khediviale
Mohamed Youssef eff., Youzb., serv. des Travaux, Min. de la Guerre.
Mohamed Youssef el-Baragili eff., commis, serv. pour le casier judiciaire, Min. de la Justice.
Mohamed Youssef Chaker, vitrier, Ch. Clot-bey.
Mohamed Youssef (Cheikh), prof., école de Cadis.
Mohamed Zahwi & Mahmoud Omar, bonneterie, quincaillerie, r. Hamam el-Talat.
Mohamed Zaki eff., m.t., 16me bataillon, Armée égypt.
Mohamed Zaki eff., traducteur au secrétariat du Conseil Législatif et de l'Assemblée Générale.
Mohamed Zaki eff., prof., école de Cadis.
Mohamed Zaki Chafeï, médecin, Min. Instruction publique.
Mohamed Zaki pacha, (Daïra), Ch. Tewfik.
Mohamed Zaki eff., inspecteur, Min. des Fin.
Mohamed Zaki eff., Youzb., serv. des bateaux de S.A. le Khédive.
Mohamed Zaki Abdel-Meghid, avocat, Ch. Mohamed Aly, imm. Moayad.
Mohamed Zaki el-Hakim eff., m.t., 6me Bataillon Infanterie.
Mohamed Zaki Ismaïl, commis, immeubles libres, Min. des Fin.
Mohamed Zaki Mohamed, avocat, Ch. Mohamed Aly, 108 TÉLÉPH. 908.
Mohamed Zaki Moustafa eff., Youzb., 1er bataillon infanterie.
Mohamed Zaki Sabry bey, sous-directeur du Personnel et de la compt., Min. de la Justice.
Mohamed Zaki el-Sennari & Co., tailleurs, Ch. Mohamed Aly, 45.
Mohamed Zaki Sirri, prof. d'arpentage et de génie rural, école d'agriculture.
Mohamed Zeid eff., greffier en chef, Cour d'Appel ind.
Mohamed Zohni eff., Bimb., serv. de recrutement, Min. de la Guerre.
Moharrem bey (pharmacie), Moharrem bey prop., Midan Bab Khalk, TÉLÉPH. 1158.
Moharrem Chahine pacha, (Daïra), Ch. Darb el-Gamamiz.
Moharrem, Dr Mohamed Labib, médecin chirurgien, Midan Bab el-Khalk, 4.
Mohbat, S. J., & Fils nég.-com., fournitures pour dentistes, Mousky, 32, TÉLÉPH. 2454.
Mohl, Ottmar von, commissaire-délégué d'Allemagne, Caisse de la Dette, dom. villa Mohl, Guézireh Land.
Mohsen Fauzi eff., rédacteur, Cabinet Turc de S. A. le Khédive.

CHOCOLAT MENIER
VENTE PAR JOUR 60,000 KILOS

Moïse Ibrahim Dwek & Co., bonneterie, Ch. Hammam el-Talat.
Moisson, Frank S., dom. Ch. Soliman pacha, 13.
Mokattam (journal), Sarruf et Nimr rédacteurs-prop., Haret Fayed (Abdine), TÉLÉPH. 257.
Mokeas, Dimitri, prop. de la pâtisserie du Monde, Ch. Abdel Aziz, 27.
Moktader el-Molk, S.E. Mirza Chafi Khan, ministre résident, agent diplomatique et consul général de Perse.
Moktataf (imprimerie et revue), Sarruf et Nimr rédacteurs-prop., Haret Fayed (Abdine), TÉLÉPH. 257.
Molesworth, J. Hilton, Rev. M.A., chaplain All Saints Church, Ch. Madabegh.
Molho, Henri, sous-directeur de la Nile Land & Agricultural Co., dom. Midan Kasr el-Nil, TÉLÉPH. 2201.
Molin, Ad., entrepreneur, Ch. el-Manakh, 14.
Molin, Spiro L., chef d'appareillage, Cie. du Gaz, dom. Zeitoun.
Molkho, Vita, photographe, Midan el-Zaher.
Mollén, Geo E., nég.-com., Ch. Kamel, Midan Kantaret el-Dekka, 5, TÉLÉPH. 1775, B.P. 822, dom. Midan Soliman pacha, 6.
Mollenkopf, H., chef comptable de la Soc. anon. des Grands Garages.
Mollura, Sebastiano, forgeron, Ch. Aboul-Ela (Boulac).
Molostvoff, juge, Trib. mixte de 1re inst.
Momdjian, H. Vahan, graveur, bijoutier, Ch. el-Makassis (Sagha).
Monchal, A., carrossier, Ch. Madabegh, 44.
Mondet, Maurice, agent général de Pathé frères, films cinématogr., boul. Abbas, 83, TÉLÉPH. 1683.
Mondial (cinématographe), Ch. Fagallah.
Mondolfo, Giovanni, entrepreneur, Ch. Koubri Kasr el-Nil, imm. Cassab.
Mondolfo, Jacques, secrétaire de la Soc. de Wadi Kom-Ombo, dom. Matarieh.
Mondolfo, Joseph, agent de la National Insur. Co. of Egypt, av de la Bourse, Savoy Chambers, TÉLÉPH. 2395.
Monfils, Louis, fondateur, direct. prop. du journal *Cairo Programme*, B.P. 1059.
Monique, Sœur Marie, supérieure, Asile des Vieillards, Choubrah TÉLÉPH. 928.
Monmaton, Georges, représentant des magasins du «Printemps de Paris», dom. Ch. Kasr el-Nil, 23.
Monts-de-Piété Egyptiens, banque de prêts sur nantissements, Ch. el-Nouby (Jardin Rossetti), (voir page 357).
Montagu, C. F., assistant, Inspection Topographique, serv. de l'Arpentage.
Montagu, Eugénio de, ingénieur expert au Trib. mixte, Ch. Koubri Kasr el-Nil, imm. Cassab.
Montano, A., & G. Dubourg, nég. en charbon, Boulac.
Montazah Hotel, P. Nochos prop., boul. Clot-bey, TÉLÉPH. 591.
Montecorboli, Eugène, directeur du Banco di Roma, dom. Ch. Cheikh Aboul-Sebaa, 14.
Monteith Smith, R. E., directeur du serv. de la Presse et de Permis, Min. de l'Intérieur, dom. Meadi.
Monteverde, Guglielmo, co-prop. du Théâtre Verdi, dom. Ch. Bab el-Bahari.
Monti, G., dentiste, Ch. Mohamed Aly, 137.
Monties, R., publiciste *Journal du Caire*.
Montini, E. P., prop. de la pharmacie Italienne, Ch. Taher, TÉLÉPH. 306.
Montobbio, E., chef stéréotypeur à l'Imp. Nationale, dom. Ch. Cheikh Hamza, 11.
Montran, Riad, traducteur arabe, serv. des Antiquités égypt. et des Musées.
Monuments de l'Art Arabe (Comité de Conservation des), siège à l'Adm. des Wakfs, (voir page 289).
Moor, Mlle Mary R., masseuse, Rudolph Home.
Moore, H. C., directeur de l'Institut W. Schimmelpfeng, Ch. el-Manakh, 5, TÉLÉPH. 2068, dom. Zeitoun, TÉLÉPH. 12.
Moore, Bimb. R. L., officier d'état-major, Min. de la Guerre.
Moraki, Jean, de la maison Jean Morakis & Co., dom. Ch. el-Maghraby, 17.
Morakis, Jean, & Co., agents d'affaires, Ch. el-Madabegh, 42.
Moratakis, Nicolas, cigarettes, r. Mohamed Aly.

PASTILLES VALDA
ANTISEPTIQUES
Efficacité remarquable contre la Toux, quelle que soit son origine

Morana, Barone Vincenzo, chef de l'émargement, Caisse de la Dette.
Morcos Abdel-Sayed, épicier, Ch. Wagh el-Birka.
Morcos Azmi & Tolba Mohamed, agents d'affaires, Ch. Nubar pacha.
Morcos Chenouda eff., commis, contrôle de la Comptab., Min. des Trav. publ.
Morcos, Dimitri, commis, bureau des états hypothécaires, Crédit Foncier, Ch. Hamdi, 21.
Morcos Fahmy, avocat, Ch. el-Manakh, 25, TÉLÉPH. 508, dom. 1293.
Morcos Farag eff., greffier, Trib.som. ind. du Mousky.
Morcos, G., c/o Banque d'Orient.
Morcos Hanna eff., commis, serv. pensions, Min. des Fin.
Morcos Jacob, commis à la Caisse du Crédit Foncier, dom. Ch. Hamdi, 21.
Morcos Nakhla eff., commis, bureau des Archives, Min. des Fin.
Morcos Roufail eff., commis de 1re classe, immeubles libres, Min. des Fin.
Mordo, David, prop. du Bazar du Mousky, jouets, bonneterie, Mouski.
Mordo, Isaac, prop. de l'hôtel et restaurant Palestine, r. Mouski, 26.
Moreau, Félix, entrepreneur, Haret el-Haddarah (Abdel-Aziz).
Morello, Ettore, architecte, Min. des Travaux Publics, dom. Ch. Aboul-Ela, imm. Finzi.
Moreno, M., encaisseur, Soc. de Bienfaisance Ahemla.
Morescanti, Sestillo, opérateur au Cinéma Pathé.
Morgan, G. H., assistant, Inspection du du cadastre, serv. de l'Arpentage.
Morgan, Major C.K., dom. Ch. Wabour el-Miah, 4.
Morgenroth, Sœur Laura, supérieure de l'hôpital Victoria des Diaconesses, Ch. Deir el-Banat.
Morice bey, Georges, inspecteur en chef des Trib. ind., dom. Koubbeh.
Moring & Co., bicyclettes et orthopédie, rd.-pt. Suarès, TÉLÉPH. 1826, atelier Haret el-Machhadi.
Morisson, Mme Vve, pension, Ch. Boulac, 9.
Moritz, Prof. Dr B., directeur de la Bibliothèque Khédiviale, Ch. Darb el-Gamamiz, 45.
Moros, S., & Co., Sunlight Lamp Co., Ch. Kasr el-Nil, 40.
Moroukian, Missak, & Co., nég.-com. Ch. el-Maghraby, 26, TÉLÉPH. 1622.
Morpurgo, Dr M., médecin-adjoint à l'hôpital Italien Umberto I, Haret el-Haddarah, 40, (Abdel-Aziz).
Morpurgo, Carlo, avocat, Ch. el-Madabegh, 35, TÉLÉPH. 1789.
Morpurgo, Enrico, comptable, dom. Ch. Bein el-Harat.
Morpurgo, F. B., inspecteur, serv. Assainissement, Min. des Travaux publics.
Morpurgo, Joseph, chef-comptable à la National Bank.
Morpurgo, Ugo, de la maison Morpurgo & Co., dom. Ch. el-Falaki, 37.
Morpurgo & Co., nég.-com., agents d'assur., Jardin Rossetti, TÉLÉPH. 1252, B.P. 114.
Morris, George, & Co., nég.-com., Ch. Gameh el-Banat, imm. Sarpakis.
Morris, M., comptable chez Setton Friedmann & Co., Hoche Issa.
Morris & Co., nég.-com., r. de l'église catholique.
Morrow, Dr Moustafa Housni, médecin, Ch. Mousky, nouvel imm. des Wakfs.
Mortaghi, J.M., débit de vins et liqueurs, pl. ancienne Zaptieh.
Mortera, Aldo, de la maison G. L. Mortera, dom. Tadros Mansions, Ch. Gameh Charkass, 2.
Mortera, G. L., courtier en valeurs, Ch. Kasr el-Nil, 30, TÉLÉPH. 708, bourse 494.
Mortier, Saint-Fort, ingénieur civil, fondé de pouvoirs des Etabl. Daydé.
Mortgage Co. of Egypt Ltd, Ch. Emad el-Dine, (rd.-pt. Suarès), TÉLÉPH. 1211 (voir page 356).
Mortimer, A. A., nég. en vins, Ch. el-Maghrabi, 23, TÉLÉPH. 1383, dom. Ch. Gameh Charkass, 13.
Mory, G. R., chez Sulzer Frères, B.P. 1095.
Mosbah, Moh. & Co., doreurs, Hamzaoui.

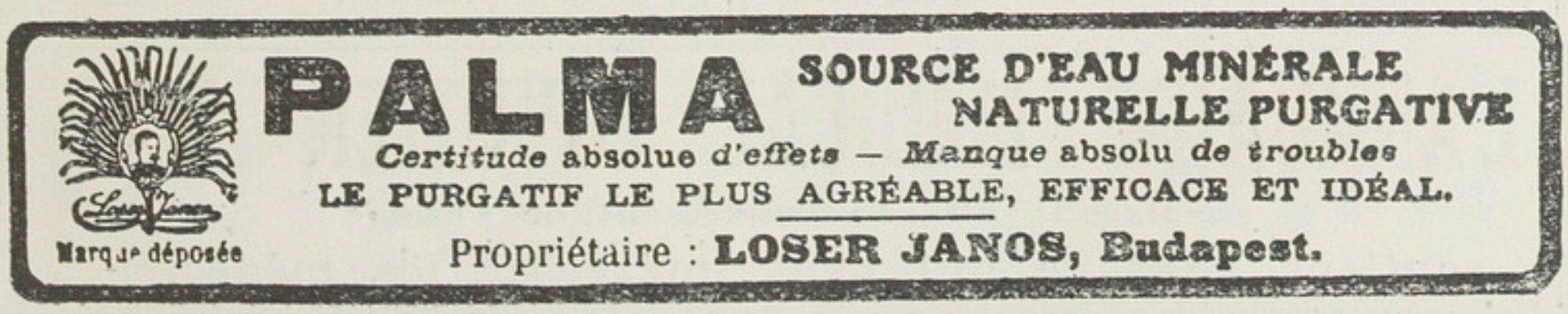

Mosca, Hippolyte, avocat, boul. Abdel-Aziz, 29, TÉLÉPH. 507, dom. Ch. Soliman pacha, 13.
Moscato, A., coiffeur, salon A l'Elégance, Ch. el-Torbah. (Abdel-Aziz).
Moschidès, & Co. prop. du café Ministrial Club, Midan el-Lazoghli.
Moschoudi, S. Th., directeur de la maison Calleja & Co.
Moschoudi, Triandafillo, fabr. de dragées, confiseur, Darb el-Barabra.
Mosconas, Constantin J., nég.-com., matér. de construction, agent de navigation, Ch. el-Madabegh, 39, B.P. 1143.
Mosconas, D.E., prop. du café et bar de la Bourse, Midan el-Khazendar.
Mosconas, Georges B., prop. du Bazar Méditerranéen, confections, Ch. Mouski.
Moscovakis, J. de, attaché à la Telephone Co. of Egypt, Ltd.
Moscovitch, Maurice, de la maison Moscovitch & Co., dom. r. hôtel du Nil.
Moscovitch, Ruben, c/o Kyriazi frères.
Moscovitch, Mme, couturière, Darb el-Guedid, (Mouski).
Moscovitch, Ferd., c/o H. Bacharach & Co.
Moscovitch & Co., nég.-com., r. Mouski.
Mosé Tadros eff., commis, comptab. centrale, Min. des Finances.
Moser, Ernest, chef comptable chez Peyer Frères & Seeger.
Moser, R. C., directeur des Travaux, 2me cercle d'Irrigations.
Moskous, Panayotti, bois de construction, Midan el-Manchia.
Mosle, Miss K., Ch. Kasr el-Nil 21.
Mosquées (*voir à cette rubrique aux Professions*).
Moss, R. J., & Co., nég.-com., Ch. Gameh Charkasse, 13.
Mossaba, Ghantous, & Co., café, cigarettes, Ch. Faggalah et Ch. Gameh el-Banat; denrées coloniales, Ch. Clot-bey.
Mossely, B. L., dom. Ch. Kasr el-Nil, 5.
Mosseri, Benoît, avocat, r. el-Madabegh, 35
Mosseri, Elie, administrateur de la Nungovitch Hotels Co. Ltd.
Mosseri, Elie M., de la maison Mosseri & Co., Ch. el-Cheikh Aboul-Sebaa, 27.
Mosseri, Isaac A., avocat, Ch. el-Maghrabi, 28.
Mosseri, Isaac, de la maison J.N. Mosseri fils & Co., Ch. Aboul-Sibaa, TÉLÉPH. dom. 584.
Mosseri, I. D., clinique ophtalmologique, Ch. el-Gohari, 2.
Mosseri, J. D., nég.-com., B.P. 123.
Mosseri, Jacques M., de la maison J. M. Mosseri & Co.
Mosseri, J. M., & Co., banquiers, Ch. el-Maghrabi, imm. Manusardi, B.P. 1395.
Mosseri, Joseph M., & Co., banquiers, agent d'assur., Ch. Cheikh Aboul-Sibaa, 23, TÉLÉPH. direct. 363, comptab. 166.
Mosseri Jos., sous-chef de serv. secrétariat, Min. des Fin., dom. Bab el-Louk.
Mosseri, Joseph N. bey, de la maison J. N. Mosseri fils & Co., vice-président de la Communauté israélite, Ch. el-Cheikh Aboul-Sibaa.
Mosseri, Joseph Vita, associé de la maison Mosseri & Co., Ch. Cheikh Aboul-Sebaa.
Mosseri, J. Vita, de la maison J.N. Mosseri fils & Co., dom. Ch. Soliman pacha, 9.
Mosseri, Léon S.. banquier, Ch. Maghrabi, 8 dom. Ch. el-Haouiati.
Mosseri, Louna, sage-femme, Ch. Zaher, 77.
Mosseri, Moïse V., & Co., agents de change, Ch. el-Madabegh.
Mosseri, Maurice, de la maison Mosseri & Co., dom. Abbassieh.
Mosseri, Victor, ingénieur, architecte agronome, Ch. Cheikh Aboul-Sibaa.
Mosseri, Zaki, caissier au Comptoir National d'Escompte de Paris.
Mosseri & Co., banquiers, Ch. el-Cheikh Aboul-Sebaa, 23.
Motor Car Agency, W. S. Gabrial & Co., automobiles, Ch. Soliman pacha, 26.
Mott, Roland, chef comptable de l'Egyptian Markets, dom. Zeïtoun.
Mouati, Christo, débit de vins et liqueurs, boul. Clot-bey.
Moubarak Bichara eff., écrivain, serv. des Antiquités égypt. et des Musées.
Moudirieh de Guizeh, Guizeh (voir page 234). TÉLÉPH. 279.

L'ANNUAIRE MÉDICAL ÉGYPTIEN 1911
paraissant au commencement de l'année
contient **tout** ce qui peut intéresser les médecins

Moucadem, Albert, B.P. 1397.
Mouelhi, Abdel-Salam pacha, chef de la corporation des nég. ind., Hamzaoui; TÉLÉPH. daïra 364, bureau 2521.
Mouelhi, Mohamed bey, chef du secrétariat aux Wakfs.
Mouftah, Mohamed Amin, manufactures, Ch. el-Aschrafieh.
Moughrabi, F. & Co., prop. de la Nouvelle épicerie Au Bon Marché, Ch. Doubreh, 5.
Mougrabi, M., photographe, r. Mouski.
Mould, George, chez Lipton Ltd.
Moulins Français (Soc. Anon. des), Boulac, TÉLÉPH. 555.
Moumdjis, P., de la maison N. Giacomoglou & P Moumdjis & Co.
Moumtaz, Ibrahim pacha, directeur, serv. administratif, Min. de l'Intérieur.
Moundjis, Michel, caissier chez Nestor Gianaclis Ltd., Choubrah.
Mounira (pharmacie) Sayéda Zénab.
Mourad, Dr Ayoub, médecin aux Chemins de fer, Ch. Makar bey, 5, (Faggalla), TÉLÉPH. 2417.
Mourad Farag eff., avocat près les Trib. ind, Ch. el-Khalig, TÉLÉPH. 910.
Mourad Guindi, chemiserie, bonnetterie, Mousky.
Mourad pacha, M., rentier, Darb-el-Saada, (Hamzaoui).
Mourad Sid Ahmed eff., sous-directeur du serv. judiciaire des Trib. ind., Min. de la Justice.
Mourad Sourour, marchand-tailleur, boul. Abdel-Aziz, 6.
Mourad Zaher & Co., prop. du restaurant Capitale, boul. Clot-bey.
Mouradian, Réthéos, lithographe, Ch. Mohamed Aly.
Mourafetli, Oreste, lithographe, Ch. el-Teraa el-Boulakieh, dom. Ch Aboul-Ela, 74.
Mouratiadis, Michel, agent de la Crown Brewery (Ibrahimieh), Haret el-Ocely, dom. Ch. Cheikh Aboul-Sebaa, 14.
Mourès, Fernand, chef du serv. technique à l'Imprimerie Nationale.
Mourès, Mme V., chambres meublées, Ch. Boulac.
Mouri, Bohor, épicier, Ch. el-Zaher, imm. Gamgoum.
Mourou, Abdel-Kérim eff., bureau d'Irrigations, Min. des Travaux Publics.
Mourou, Mohamed Tewfik eff., chef du bureau européen, serv. adm., Min. des Travaux Publics, Vieux-Caire.
Moursi Abou Salem, céréales, Ch. Sahel.
Moursi Gelal eff., Youzb., serv. Recrutement, Armée égypt.
Moursi Haridi, coiffeur, Ch. Soliman pacha, 44.
Moursi Ibrahim eff., ingénieur adjoint, 2me Cercle d'Irrigation, Min. des Travaux Publics.
Moursi Ibrahim eff., Saghk., serv. des Magasins, Armée égypt.
Moursi Mohamed eff., commis, Contentieux, Min. des Fin.
Moursi Mohamed, cordonnier, Ch. Darb el-Gamamiz.
Moursi Mohamed el-Chennawi eff., m.a., serv. Recrutement, Min. de la Guerre.
Moursi Mohsen (Cheikh), prof., école secondaire Saïdieh.
Moursi Mourad Ismaïl, m. t., serv. approvisionnements Armée égypt.
Moursi Rachwan eff., sous-chef de bureau, Min. de l'Instruction Publique.
Moursi Rifaat, Siddik, m.a., serv. du Recrutement, Armée égypt.
Moursi Sidki eff., commis, serv. Municipalités, Min. de l'Intérieur.
Moursi Youssef eff., aide-caissier, Trésorerie, Min. des Fin.
Mouscouris Frères, distillerie, boul. Clot-bey, 32.
Moussa Abou Kamar eff., prof., école secondaire Saïdieh.
Moussa Benrubi eff., commis, serv. Matières, Min. des Fin.
Moussa Esmat bey, inspecteur, Min. de l'Intérieur.
Moussa el-Efranghi, bijoutier, Sagha.
Moussa Gozlan, estimateur à la Douane.
Moussa Habak, cigarettes, Ch. Clot-bey.
Moussa Hassan, vitrier, boul. Clot-bey.
Moussa, Joseph, mercerie, Ch. Bein el-Nahdein.

QUINA-LAROCHE
RECONSTITUANT — FEBRIFUGE

Moussa Khouri Zakharia eff., m. a., Corps Médical, Armée égypt.
Moussa Marzouk, bijoutier, Sagha.
Moussabini, Pierre, à l'Agricultural Bank.
Moussakitis, Georges, menuisier, Ch. Kasr el-Aïni.
Moussalli, Ahmed Hassan, denrées coloniales, Ch. Darb el-Ahmar, TÉLÉPH. 839.
Moussali, F. H., dom. Ch. el-Maghrabi. 21, TÉLÉPH. 2642.
Moussali, L., gérant de la Pharmacie Française.
Moussally, Basile Joseph, Ch. Kasr el-Nil, 50.
Moussalli, Michel, prop. de la Pharmacie Française, pl. Ataba el-Khadra, TÉLÉPH. 336.
Moussally bey, Dr S., médecin chirurgien, Pont de Koubbeh, TÉLÉPH. Z. 35.
Moussekian, Armenak, fondeur en bronze, Ch. Gheit el-Nouby.
Moustafa Abbassi, marchand-tailleur, boul. Mohamed Aly, 45.
Moustafa Abdel-Ghani, bijoutier, Sagha.
Moustafa Abdel-Rahman & S. Habib, antiquités et curiosités, Khan Khalil, TÉLÉPH. 1581.
Moustafa Abdel-Razek eff., prof., école normale Nasrieh.
Moustafa Achri eff., Youzb., directeur de la Fanfare d'Infant., Min. de la Guerre.
Moustafa Ahmed (Hag), sellier, Ch. Mohamed Aly, 111 et 108.
Moustafa Ahmed eff., commis-greffier, trib. som. ind. d'Abdine.
Moustafa Ahmed, coiffeur, boul. Mohamed Aly, 137.
Moustafa Ahmed Hemeida (Cheikh), membre du Grand Mehkemeh Charieh.
Moustafa Aly, forgeron-mécanicien, boul. Mohamed Aly.
Moustafa Aly eff., m. a., Artillerie, Armée égypt.
Moustafa Amin, doreur, Ch. Khairate, 15.
Moustafa el-Azhari eff., ingénieur-adjoint, 2me Cercle d'Irrigation.
Moustafa Bahgat eff., m. a., serv. des approvisionnements, Armée égypt.
Moustafa Bayoumi, bijoutier, Sagha.
Moustafa Choucri eff., commis, Contributions Directes, Min. des Fin.
Moustafa Darwiche eff., commis, vérific. des adm., Min. des Fin.
Moustafa el-Enani (Cheikh), prof., école de Cadis.
Moustafa Ezzat, avocat aux Cours ind. et mixtes, r. Abdel-Hakk el-Sombâti, 3.
Moustafa Fahmi eff., m. a., 6me bataillon Infanterie.
Moustafa Fahmi eff., m.t., 8me bataillon, Infanterie
Moustafa Fehmi pacha, K.C.M.G., Ch. Mansour, TÉLÉPH. dom. 2446.
Moustafa Fahmi, avocat près les Trib. ind., Ch. Darb el-Gamamiz.
Moustafa Fawzi eff., aide caissier, trésorerie, Min. des Fin.
Moustafa Ghaleb bey, maître des cérémonies de S. A. le Khédive.
Moustafa Gheneim, estimateur à la Douane.
Moustafa el-Gourabi, publiciste, journal *Misr el-Fattat.*
Moustafa Habib Moustafa eff., Youzb., serv. des Approvisionnements, Armée égypt.
Moustafa Hamada eff., commis, Delta Barrage, Min. des Travaux publics.
Moustafa Hamdi eff., commis, insp. Centre, Delta, Min. des Travaux publics.
Moustafa Hamdi eff., Youzb., serv. de Recrutement, Min. de la Guerre.
Moustafa Hamouda bey, inspecteur des Greffes des Trib. ind., Min. de la Justice.
Moustafa Hassan eff., m. t., 6me bataillon Infanterie, Armée égypt.
Moustafa Hassan, tarbouchier, Ch. el-Abbassieh.
Moustafa Hassan Khadr, denrées coloniales, Midan el-Faskieh, 16.
Moustafa Hassib eff., commis, serv. de la Comptab., Min. de l'Intérieur.
Moustafa Hemeida (Cheikh), membre du Mehkémeh Charieh.
Moustafa Hussein, menuisier, Ch. Kantaret el-Lekafar.
Moustafa Hussein el-Saman, épicier, Ch. el-Torbah, 19.
Moustafa Ibrahim eff., officier, école secondaire Tewfikieh.

Pharmacie Dr. I. KÜPPERS
N. GEORGIADÈS, Ph. D., Successeur
LE CAIRE, Place de l'Opéra, Coin du Grand Hôtel Continental

Moustafa Ibrahim, passementier, Ch. Gameh el-Banat.
Moustafa Ibrahim, marchand-tailleur, Ch. el-Madabegh, 32.
Moustafa Ismaïl & Co., fabr. de cuirs et peaux, tannerie, Ch. el-Madabegh, 5, TÉLÉPH. 1137.
Moustafa Izz el-Din eff., Youzb., Corps Médical, Armée égypt.
Moustafa Kamel Fadel pacha, S.A. le prince.
Moustafa Kamel Nassar eff., m. t., 6me bataillon Infanterie.
Moustafa Khalil eff., m. a., Artillerie, Armée égypt.
Moustafa el-Leissy, prop. du café de la Citadelle, Midan el-Manchia.
Moustafa Loutfi eff., rédacteur, Cabinet turc, de S. A. le Khédive.
Moustafa Loutfy (Cheikh), publiciste, Journal *Al-Moayad*.
Moustafa Maher pacha, commissaire-égyptien, Domaines de l'Etat, TÉLÉPH. 731.
Moustafa Mahmoud, repasseur, blanchisseur, Ch. Khaïrate.
Moustafa Mohamed, cordonnier, Ch. Gameh el-Banat.
Moustafa Mohamed eff., commis, immeubles libres de l'Etat, Min. des Fin.
Moustafa Mohamed eff., commis à la Comptab. du Min. des Travaux Publics, Min. des Fin.
Moustafa Mohamed, tarbouchier, Ch. Mohamed Aly, 92, TÉLÉPH. 905.
Moustafa Mohamed, tapis d'Orient, curiosités, r. Neuve.
Mou-tafa Mohamed eff., commis, Trib. som. ind. de Sayeda Zenab.
Moustafa Mohamed el-Nahas eff., juge, Trib. ind. de 1re inst.
Moustafa Mohamed el-Rai, m. a., officier d'infanterie, Garde Khédiviale.
Moustafa Moukhtar eff., commis, Trib. ind. 1re inst.
Moustafa Mounib eff., Youzb., serv. des Travaux Armée égypt.
Moustafa Moussa (Hag), boucher, Ch. el-Khaïrate, 19.
Moustafa Naguib bey, substitut adjoint, parquet du Trib. mixte de 1re inst.
Moustafa Nasr eff., bibliothécaire, école Khédivieh.
Moustafa Nasr eff., secrétaire de l'école khédiviale de Droit.
Moustafa Nasr eff., commis, Insp. du Centre, Delta, Min. des Trav. publics.
Moustafa Nour el-Din, expert en écritures et cachets agréé au Trib. mixte.
Moustafa Rached, sous-inspecteur des Kouttabs, Min. de l'Instruction Publique, TÉLÉPH. 201.
Moustafa Ragab, de la maison Sabet frères & Moustafa Ragab, Ch. el-Ghouri.
Moustafa Rahmi eff., commis, serv. de l'Enregistrement, Min. des Fin.
Moustafa Ramadan, horloger, r. Neuve.
Moustafa Riad eff., chef de la 4me section des Wakfs.
Moustafa Riad eff., Youzb., serv. de Recrutement, Armée égypt.
Moustafa Riaz, directeur prop. de la Grande Ecole Tahdirieh, Darb el-Saada, 12.
Moustafa Saad eff., commis, serv. Enregistrement, Min. des Fin.
Moustafa Sabri eff., ingénieur adjoint, 2me cercle d'Irrigation.
Moustafa Sabri, nouveautés, tapis, merceries et soieries, Mouski.
Moustafa Sabri eff., commis, serv. paiement Pensions, Min. des Fin.
Moustafa Sadek eff., commis, serv. paiement Pensions, Min. des Fin.
Moustafa Safwat eff., m.a., serv. du Recrutement, Armée égypt.
Moustafa Saleh eff., commis, serv. paiement Pensions, Min. des Fin.
Moustafa el-Sayed, de la maison Ibrahim Hanna & Moustafa el-Sayed.
Moustafa Sobhi eff., commis, Delta Barrage, Min. des travaux publics.
Moustafa Soliman, sellier, boul. Abdine.
Moustafa Soliman Daoud eff., Youzb., 8me bataillon.
Moustafa Taher eff., prof. de physique et de chimie, école des Arts et Métiers.
Moustafa Zohni eff., officier, école secondaire Khédivieh.
Moustakas, Dr Jean, oculiste, Ch. Fakhry pacha, Mouski.

J. OROWETZ Dépositaire et Agent exclusif des Bières "Spatenbräu" de Munich et "Erste Pilsner Aktienbrauerei" de Pilsen.
Dépôt: Rue du Téléphone-Caire. *Tél. N° 2075*

Moustakas, N., avocat, Haret el- Soufi, 4.
Mouxouris, D. G. & Co., denrées coloniales, Haret el-Ocely, 9.
Mouzouris, A. E., prop. de la boulangerie Savoy, Darb el-Barabrah, (Mouski), TÉLÉPH. 597.
Movessian, A., photographe, pl. Ataba el-Khadra.
Movsessian, Armenag, fonderie, Ch. Dessouki.
Moyal, Mme Marie, sage-femme, Ch. Mohamed Aly.
Moyal, Simon, chemises et cravates, Mouski
Mucciardi, N., attaché à la Deutsche Orientbank.
Muhlberg, H., B.P. 669.
Muhlberg, Jacques, ingénieur agronome, c/o A. Mayer & Co., Mouski
Muhlberg, Maurice, avocat Ch. el-Saha, 2, TÉLÉPH. 104, B.P. 1001.
Muhr, H., coiffeur, manicure, parfumeur, Ch el-Manakh, 25, TÉLÉPH. 409.
Mulla, Ahmed eff., chef de bureau à la Comptabilité du Min. des Trav. publics au Min. des Fin.
Muller, Benjamin, commissaire français aux Domaines de l'Etat, dom. Zeitoun.
Muller, Edward, ingénieur, r. el-Hawiati, 12.
Muller, Karl, éditeur de l'Egyptische Korrespondenz, bureau et dom. Ch. Cotta, 5, B.P. 186.
Muller, Lina, diaconesse directrice Kinder-Garten, école Allemande.
Muller, Max, agence de voyages, Ch. Kamel (près du Shepheards), dom. Zeïtoun.
Muller, Otto, secrétaire de Mr. W. Pelizaeus, dom. Ch. el-Borsa, 4, (Tewfikieh).
Müller, W., chirurgien-masseur, pédicure, Ch. el Borsa, 5, imm. Gianaclis, TÉLÉPH. 237.
Mulli, Vittorio, horloger, boul. Clot-bey.
Mun Gavin, W. F., prof. d'anglais, école khéd. de Droit, Turf Club.
Munafò, G., imprimeur et reliure, r. Achmawi, 6.
Munari, Dino E., agent de voyages, Ch. Kamel, 4, directeur général de l'Assoc. égypt. pour favoriser le Tourisme, TÉLÉPH. 2126, dom. Savoy Chambers, 105 (Kasr el-Nil).
Munch, Pierre, fondé de pouvoirs, Comptoir National d'Escompte de Paris.
Munier, Henri, bibliothécaire au serv. des Antiquités égypt. et des Musées.
Muntz, C.A., chef adjoint de l'Exploitation aux Chemins de Fer, dom. Ch. Deir el-Banat, 5, TÉLÉPH. 1594, Turf Club.
Munz, Eberhard, tapissier-décorateur, Haret Fayed, 8.
Muraccioli, Antoine, huissier, Trib. mixte.
Muraccioli, I., commis, serv. des Emprunts, Crédit Foncier.
Muray, George, ingénieur du tanzim, serv. Municipalités et commissions locoles, Min. de l'Intérieur.
Murray Bros & Legge, nég.-com., Mousky, TÉLÉPH. 1963.
Murray, G.W., assistant, inspection topographique, serv. de l'Arpentage.
Murisson, Dr Alexandre, médecin, sous-chef du serv. Médical aux Chemins de fer, médecin légiste du Consulat de Grande Bretagne et de l'hôpital Victoria des Diaconesses, Ch. Emad el-Dine, imm. S de la Soc. belge-égypt., TÉLÉPH. 361.
Muscat, Goubran bey, propriétaire, Ch. Abbas, imm. Muscat.
Muscat, Habib bey, propriétaire, Ch. Abbas, imm. Muscat.

Musées (*voir pages 125 et 126*)

Musella, Gaëtano, encaisseur, Cie. du Gaz.
Musicò, Salvago S., directeur de la maison U. di G. Luzzato, rd.-pt. Suarès, dom. r. Aboul-Ela, 41.
Mussalli, Abdallah, de la maison Abdallah & Georges Mussalli, dom. q. Sakakini, (Daher).
Mussalli, George, de la maison Abdallah & Georges Mussalli, dom. q. Sakakini, (Daher).
Mussalli, Abdallah & Georges, nég.-com., Ch. Khan Abou Takieh (Sarafieh), B.P. 230.
Mussally, Mlle Esmé, garde-malade, Zeïtoun, TÉLÉPH. 35.
Musséri Simon M., avocat à la Cour, Ch. el-Maghraby, derrière l'hôtel d'Angleterre, TÉLÉPH. 84.
Musso, Mme Vve Marie, dom. pl. de l'Opéra, 48.

WAYGOOD LIFTS
Agents: **ALLEN, ALDERSON & Co., Ltd., Alexandria**
Out put over 1200 per annum.

Musso, Ugo, sous-chef de la distribution aux Postes, dom. pl. de l'Opera, 44.
Musso, Dr Umberto, médecin, Ch. el-Manakh, 23, TÉLÉPH. 1984.
Musso, Ulrico, à la National Bank, dom. pl. de l'Opéra, 44.
Mustacchi, Gino, chef du change, National Bank, dom. Ch. Zervudachi, 1.
Mutuelle du Commerce, de l'Industrie et de l'Agriculture, Cie d'assur., M.D. Coconis & Co agents, Ch. Boulac, 8. TÉLÉPH. 2499.
Mutuelle des Employés de Banques et des grandes administrations publiques et privées du Caire, Ch. Chérif, 6 (voir page 407).
Mutuelle Européenne, Cie d'assur., (incendie), A. Plantin de Hughes agent gén., Ch. Maghrabi, 18, imm. A. Adès.
Mutuelle de France et des Colonies, Cie d'assur. (vie), I. Nahum agent, Ch. Emad el-Dine, 1.
Mutuelle Lyonnaise, Cie. d'assur., Goraïeb frères agents, Ch. el-Manakh, 3, TÉLÉPH. 1595.
Myassard, C. H., agent général de la Stearns Visible Typewriter, Ch. el-Manakh, 12, dom. pl. Abdine, 20.
Myassard, Michel, manager, de la Stearns Visible Typewriter, Ch. el-Manakh, 12, dom. pl. Abdine, 20.
Myliaraki, Geo., prop. de The British Pharmacy, Meadi près du Caire.
Myr, R., & Co., tailleurs, av. Boulac, 6.

N

Naaman Abinader, secrétaire de la Soc. de bienfaisance Maronite.
Nabihé Husny, sage-femme, Ch. el-Moubtadian, 53, TÉLÉPH. 1829.
Nabki, Anis Mikhaïl, mercier, cordonnier, r. Neuve.
Nacalapoulo, A. J., prop. de l'épicerie de la Bourse, Ch. el-Zaher, 45.
Nacamuli, Cesana & Terni, nég.-com., agents d'assur., Hoche Issa, TÉLÉPH. 293.
Nacamuli, I. E., nég.-com., Ch. Cheikh Aboul-Sibaa, 14, TÉLÉPH. 1911.
Nacamuli, M., émargeur, Caisse de la Dette.
Nacamuli, R., ingénieur, Ch. Manakh.
Nacamuli, Dr Victor, médecin, clinique r. Mouski, 32, dom. Ch. Doubreh, 5, TÉLÉPH. 122.
Nacamuli, Victor Emmanuel, de la maison Nacamuli, Cesana & Terni.
Naccache, Ayoub Nicolas, attaché à The Upper Egypt Irrigation Co., dom. Choubrah, 15.
Naccache, G. & N., (succ.), magasins Pétot, nouveautés, Ch. el-Bosta, TÉLÉPH. 1525.
Naccache, Pierre & H. Homsy, entrepreneurs, Ch. Nubar pacha, 18, B.P. 494.
Nachati, Dr Ibrahim, médecin, Ch. el-Faggalah, 30.
Nachati, Eng. Joseph G., ingénieur civil aux Chemins de fer P. W. D., dom. av. Choubrah.
Nachati, Dr Raphael, oculiste, Ch. el-Faggalah, 30, dom. av. de Choubrah.
Nached Ghoubrial eff., sous-chef de bureau, immeubles. libres Min. des Fin.
Nached Morcos eff., sous-directeur local des Postes.
Nackson, R. Z., nég. en vins et liqueurs, huile et bière, Saptieh, 35, TÉLÉPH. 2308.
Nacmias, Léon, nég.-com., agent d'assur., Hamzaoui.
Nada, Joseph, avocat, r. Neuve, TÉLÉPH. 916 dom. 1190.
Nadab, Basile George, vicaire-général du Patriarcat copte-catholique.
Nadel, Bernard, directeur de la maison Buys-Badollet, dom. Ch. el-Bostane, 21.
Nadel, Hermann, pianiste, Ch. Bostane, 21.
Nadel, Jacques, entrepreneur, de la maison F. Comello & J. Nadel, Midan Soliman pacha, 8, B.P. 1263, dom. Ch. Sabri, 12.
Nadel, Louis, prop. de la London Pharmacy, Ch, Kamel, TÉLÉPH. 273, dom. Ch. Bostane, 21.
Nadi, Mahmoud eff., caissier de l'Imprimerie Nationale, Saptieh.
Naeff, Emile, ingénieur en chef de la maison Sulzer Frères, dom. Ch. Guinenet el-Mothalit, B.P. 1095.
Nafilyan, Léon, architecte, Ch. Tewfik, 25, TÉLÉPH. 1215.

M. Melachrino & Co's
FAMOUS CIGARETTES
Factories CAIRO-EGYPT & NEW-YORK

Nafilyan & Kazandjian, architectes, Ch. Tewfik, 25, TÉLÉPH. 1215.
Nagati, Aly bey, entrepreneur, Ch. Kasr el-Nil, 5.
Nagati, Mahmoud bey, ingénieur du Palais d'Abdine, Saptieh.
Nagati, Mohamed (Cheikh), moufti des Wakfs.
Naggar Affif & Co., agents de change, Ch. Emad el-Dine, TÉLÉPH. 1783.
Naggar, Aly bey, rentier, Choubrah.
Naggar, B. J., chef caissier à la National Bank.
Naggar, Dr Elie, médecin chirurgien, assistant à l'Hôpital Italien *Umberto I.*, Ch. Cheikh Aboul-Sebaa, 16, TÉLÉPH. 617.
Naggar, Elie, fondé de pouvoirs, Eastern Omnium Ltd, commis principal chez E. E. Wenger, agent de change à la Bourse Khéd., dom. Daher.
Naggiar, A., courtier et agent de change, rd.-pt. Suarès, TÉLÉPH. 1361.
Naggiar, Abr., caissier chez Suarès fils & Co., dom. Ch. el-Falaki.
Naggiar, Amédée, à la National Bank.
Naggiar, B. N., de la maison B.N. Naggiar & Co., Ch. Gameh el-Banat, 34.
Naggiar, B. N., & Co., nég.-com., Ch. Gameh el-Banat, 34, TÉLÉPH. 1272.
Naggiar, F., pharmacien, Ch. el-Fagallah.
Naggiar, Dr K., médecin, Ch. Fagallah, 1, TÉLÉPH. 2839.
Naggiar, Khalil, & Co., nég.-com., Midan Souk el-Kanto, 32.
Naggiar, Marc, fondé de pouvoirs, Eastern Omnium Trust Ltd, dom. Ch. Sabbagh, 111, (Boulac).
Naggiar, Nasrallah, entrepreneur, Ch. Birket el-Rathle.
Naghi, I., commis, bureau de traduction et de Vérification, Crédit Foncier.
Naghib Youssef Sayour bey, directeur du secrétariat, Domaines de l'état.
Naguib, Ebeid, moawen, Poste, Zeitoun.
Naguib Fawzy eff., accountant, Sudan Govt., War Office.
Naguid Guindi eff., commis, serv. municipalités et commissions locales, Min. de l'Intérieur.
Naguid Hanna eff., accountant, Sudan Govt., War Office.
Naguib Dr Mahfouz, médecin, clinique Ch. Bab el-Bahr, dom. Ch. Mikhaïl Gad, (Fagallah), TÉLÉPH. 2204.
Naguib, Saïd, à l'Agricultural Bank.
Naguib Wahba, avocat, Ch. Moh. Aly, 142.
Naguib & Elias Guirguis, prop. de The Anglo-German Engineering Stores, Ch. Bab el-Hadid.
Nahabedian, G. G., cordonnier, Ch. Gameh el-Banat.
Nahabedian, Partik, bonneterie, mercerie et articles d'Orient, r. Neuve.
Nahal, Choucri eff., commis au Contentieux, Min. de l'Intérieur.
Nahal, G., commis, Bureau des Archives, Crédit Foncier.
Nahal, Lazare, attaché à l'Imprimerie de la Soc. anon. égypt. de Publicité, administrateur du Journal *Al-Amal.*
Nahas, Halil, mercerie, Mouski.
Nahas, John, B.P. 845.
Nahas, Jos. bey, avocat, Ch. Faggalah, 42.
Nahas, Joseph, expéditionnaire, serv. électrique, Cie du Gaz, TÉLÉPH. 1549.
Nahas, Mahmoud Khalil, quincaillerie, couleurs, Ch. Gameh el-Banat, 30.
Nahas, Néguib, avocat, r. Abdel-Aziz, 29.
Nahas, S. G., administrateur-directeur de la Banque égyptienne de Commerce.
Nahas, S. & N., & Co., nég.-com., r. Neuve, B.P. 707.
Nahas, Youssef, avocat, Ch. el-Maghrabi.
Nahman, Alfred, de la maison Eug. Nahman, Ch. Emad-el-Dine, 14.
Nahman, Eug., directeur et administrateur de la Soc. Gén. d'Electricité et de Mécanique, Ch. Emad el-Dine, 14, TÉLÉPH. 538 B.P. 683.
Nahman, E., commis, serv. des Emprunts, Crédit Foncier.
Nahman, Maurice, caissier en chef, Crédit Foncier, Ch. Aboul Sebaa, 20.
Nahman, Maurice, & Co., antiquités, Ch. Kasr el-Nil, 19.
Nahman, Raphaël Robert, électricien, appareils d'éclairage, Ch. Boulac, dom. Ch. Koubri Kasr el-Nil, imm. Cassab,

Nahman, Vittorio, chez Suarès Frères & Co., Ch. Kasr el-Nil.
Nahmias, Marc, avocat, r. Neuve, TÉLÉPH. 2450, dom. Ch. Soliman pacha, 3.
Nahmias, M., cigarettes, Ch el-Maghrabi.
Nahmias Brothers, nég.-com., Darb el Saada, B.P. 1245, TÉLÉPH. 2803.
Nahmias, Salamon, chef comptable, banque Mosseri & Co., TÉLÉPH. 1282, B.P. 1221, dom. Ch. Soliman pacha, 3.
Nahoul, Dr Assaad, médecin, Fagallah.
Nahoum, André, serv. portefeuille, Anglo-Egyptian Bank.
Nahum, Clément, courtier en immeubles, Ch. el-Maghrabi, 26.
Nahum, Dino Juda, chez Setton, Friedmann & Co.
Nahum, F., sous-chef caissier, Crédit Foncier, dom. Tewfikieh.
Nahum, I., agent d'assur., Ch. Emad-el-Dine, 1.
Najar, A., chef du serv. des inspecteurs, Crédit Foncier, dom. Ch. Emad el-Dine, 3.
Najar, H. M., & Co., banquiers, nég-com., Ch. el-Maghrabi, 26, TÉLÉPH. 792, B.P. 393.
Nakache, el-Hag Sayed, nég. en cuivre, Ch. el-Nahhasin, dom. Haret el-Roum.
Nakhla Costandi eff., commis, vérifications des Administr, Min. des Fin.
Nakhla Gorgui el Matbagui eff., juge, Trib. som. ind. du Mousky.
Nakhla Kilada eff., commis à la comptab. des Gardes-Côtes, Min. des Fin.
Nakhla Rizkallah eff., commis, serv. comptab., Min. de l'Interieur.
Nakhla Sab el-Leil, secrétaire, Insp. du Centre, Delta, Min. des Travaux Publ.
Nakhla Tadros eff., inspecteur du Min. des Fin.
Nakhnoukh Wanis bey, bijoutier, Ch. el-Nahhasin.
Nallino, prof., Université égyptienne.
Nalpas (pension), Ch. Deïr el-Banat, 2.
Nalpas, Louis P., agent acquéreur de la Cie d'assur. Rossia.
Nalpas, Marie, prof. de piano, Poste Rest.
Nalpas, Paul, nég.-com., Ch. Deïr el-Banat, 2, B.P. 908.
Name, E., émargeur, Caisse de la Dette.
Namé, G., commis archiviste serv. Mécaniqne, Min. des Travaux publics.
Namé Michel, correspondant de l'Egyptian Bonded & Warehouses Co Ltd.
Nametallah, Ernest, sous-chef de bureau du Conseil des Ministres.
Namour, Anis, de la maison Namour, Chahyne & Co., dom. Ch. Khalig, (Daher).
Namour, Chahyne & Co., nég.-com., export. gomme arabique, Ch. Gameh el-Banat, 62, TÉLÉPH. 613, B.P. 608.
Nani, David, gérant de la pharmacie des Pyramides.
Naoum Guergues eff., chef du bureau des colis, (ville), Poste locale.
Nardi, Enrico, & Co., nég.-com., nég. en liqueurs, Ch. Kasr el-Nil, 40.
Nardi (pharmacie), Alex. Kaïser prop., Ch. el-Khalig, (Mouski), TÉLÉPH. 926.
Narouz Hanna, cordonnier, chemises, vins tabacs, boul. Clot-bey, 32.
Naseef Ghobrial el-Sennorsi & Co., nég.-com., Ch. el-Manakh, 19 B.P. 290, TÉLÉPH. 2792.
Nasi, Giovanni, coiffeur, salon Au Reveil, boul. Clot-bey, 11.
Nasmann, Mme, sage-femme, ruelle de l'hôtel du Nil.
Nasr Nasr eff., écrivain, serv. des Antiquités égypt. et des Musées.
Nasr Neemat eff., officier, école secondaire Tewfikieh.
Nasr Rizkallah eff., m. a. katib, serv. Recrutement, Armée égypt.
Nasr & Bittar, prop. du restaurant Al-Lewa, Ch. Wagh el-Berka, 82.
Nasra, Dr Alexandre bey, médecin, accoucheur, Midan Suarès, 4, TÉLÉPH. 1355.
Nasra, Gabriel G., ingénieur civil, E.P.C., Ch. Doubreh, 6, TÉLÉPH. 1564
Nasra, Néguib E., & Co., nég.-com., et nég. en papier et carton, r. Jardin Rosetti, 9, B.P. 96, dom. Fagallah.
Nasrallah el-Burgi eff., Youzb., Corps Médical, Armée égypt.
Nasrallah, Hanna bey, conseiller, Cour d'Appel ind., dom. Choubrah.

Optical Goods & Surveing Instruments form
L. KRAMER & C° Mousky
Sole Agents for Egypt, Sudan, etc. of
T. COOKE & SONS LTD., LONDON & YORK.
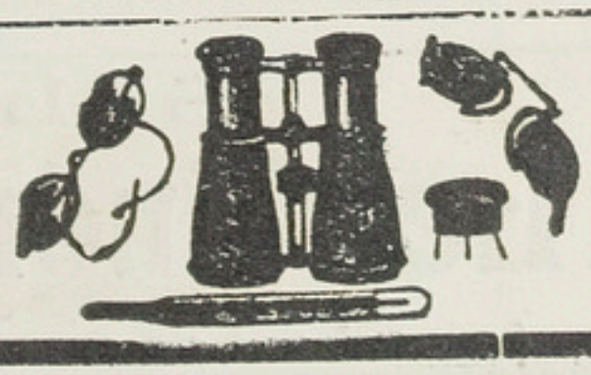

Nasri, R. P. Joseph, curé, église Ste Famille, culte copte catholique.
Nasri, L. S., serv. des titres, Anglo-Egyptian Bank.
Nasri & G. Masi, prop. de la pharmacie Saptieh, Ch. Saptieh, TÉLÉPH. 2188.
Nasri & Pascal Eid Sabbagh, agents d'affaires et courtiers en immeubles, Ch. Zervudachi, 10.
Nassar, Elias, comptable, Anglo-Egyptian Bank.
Nassar & Hajj, antiquités, Khan Khalil.
Nasser Alfred, remisier à la Bourse.
Nasser, Nicolas, & Co., cigarettes, Ch. el-Faggalah, TÉLÉPH. 1488.
Nassif Abdou eff., ingénieur-adjoint, Delta Barrage, Min. des Travaux publics.
Nassif Badawi & Michel Seidah, courtiers d'immeubles, Ch. Zaher.
Nassif, Georges, avocat, pl. de l'Opéra, 5.
Nassif, Michel, avocat, Ch. Fagallah, 7, TÉLÉPH. 727.
Nassif bey, Nicolas, sous-directeur, recouvrements aux Domaines de l'Etat.
Nassif, Périclès, avocat, Ch. el-Manakh, 5, TÉLÉPH. 2508.
Nassif, Philippe, avocat, Ch. el-Fagallah, 7, TÉLÉPH. 727.
Nassif bey, Soliman, dom. Ch. Antikhana, 1, TÉLÉPH. 2100.
Nassif Tadros eff., commis, contentieux, Min. des Fin.
Nassim, M. Hassan, tarbouchier, r. Neuve.
Nassouhi (pharmacie), Mohamed Nassouhi prop., Ch. Abdel-Aziz, 36 et boul. Mohamed Aly, TÉLÉPH. 769.
Nassour, Spiro, employé chez Me S. Jureïdini, dom. Ch. Fagallah.
Nastry, Mme Suzanne & Co., blanchisseurs, Ch. Deïr el-Banat, 4.
Natalacchio, Pietro, sellerie, carrosserie, Ch. Djélal pacha.
Natale, Domenico de, menuisier, Ch. Dawawine, 26.
Nathan, B., & Co., manufactures, export. de produits soudanais, agents d'assur., Ch. Bibars, (Hamzaoui), TÉLÉPH. 914.
Nathan, David & David Cohen, prop. de A la Belle Lingerie, Ch. el-Bawaki.
Nathan, Fred., de la maison B. Nathan & Co., Hamzaoui.
Nation, A. C., sous-inspecteur, Min. de l'Intérieur, dom. Ch. Kasr el-Nil, 9.
National Assurance Co. of Ireland, G. Marcus & Co, G. Padova & Co succrs agents, Hoche Issa (Mousky).
National Bank of Egypt, Ch. Kasr el-Nil, 35, TÉLÉPH. direction 60, B.P. 817, succ. Mouski, imm. propre, TÉLÉPH. 1318, (voir page 356).
National Guarentee & Suretyschip Association, Hewat, Romeo & Co agents, Ch. Cheikh Aboul Sebaa, 23.
National Hotel, P.E. Hergel prop., Ch. Soliman pacha, 28, TÉLÉPH. 1543.
National Hotels & Residences Co., Ch. el-Nemr, 3, TÉLÉPH. 2356, (voir page 388).
National Insurance Co. of Egypt, Joseph Mondolfo agent, av. de la Bourse, Savoy Chambers. TÉLÉPH. 2395.
National Mutual Life Association of Australasia Ltd, Ch. Kasr el-Nil, 19.
National Provincial Plate Glass Insur. Co. Ltd, F. W. Cuming & Co directeurs, Ch. Kamel, 7.
Nationale (La), Cie d'assur. incendie, S. Petsaly agent, Ch. el-Madabegh, 44, (vie), Louis Causse agent, Ch. el-Manakh, 19.
Nationale (pension), Gustave Ad. Villforth prop., Ch. Kasr el-Nil, 34 et Ch. Chawarby pacha, 4 TÉLÉPH. 2200.
Nationale de Stettin (La), Cie d'assur., Florio Sullam & Co agents, Hamzaoui, 10.
Nationale Suisse de Bale, Cie d'assur., L. Tassart agent général, Ch. Madabegh, 42, TÉLÉPH. 1736, B.P. 856.
Naudi, L., chef comptable de la Fayoum Light Railways Co.
Naudslay, J., inspecteur général de la ligne Louxor-Assouan aux Chemins de fer.
Naus, H., directeur général de la Soc. Gén. des Sucreries et de la Raffinerie d'Egypte, et administrateur-délégué de la Soc. égypt. d'Irrigation, TÉLÉPH. dom. 487.
Nawade, Dr H., médecin, Ch. Clot bey.
Nawawi, l'Hon. (Cheikh) Hassouna, membre permanent du Conseil Législatif.

SALLE PRINTANIA
Le Cinéma Pathé est LE PLUS BEAU LE PLUS FIXE LE PLUS NET LE PLUS VARIÉ
Le seul qui ne tremblotte pas et donne l'illusion de la vie réelle

Nazim, Dr Mohamed, inspecteur sanitaire en second des Wakfs, clin: r. Darb el-Gamamiz, 14, dom. r. Darb el-Saada.
Nazmi, Dr Abdel-Aziz bey, médecin, directeur de l'Asile des Enfants, Adm. des Wakfs, prop. du journal El-Hekma, Ch. Abdel-Aziz, 34, TÉLÉPH. 1631, dom. Ch. Tourkah el-Charki (Nasrieh), TÉLÉPH. 2549, B.P. 950.
Neal Mc Clemanham, Rev., professor in theological seminary, American Mission.
Neal, Miss, missionary teacher, American Mission.
Nechwaty, Ibrahim Ahmed, bois de construction, Ch. Taht el-Rabeh.
Nectarios, Archev., métropolitain de Memphis, vicaire représentant de S. B. le patriarche grec-orthodoxe.
Nederland & Rotterdamsche Lloyd, Cie de navigation, F.Th. Van Vloten & Co agents, Ch. el-Maghrabi, 5.
Nedjmeddin Aref bey, Dr, chirurgien accoucheur, Ch. Abdel-Aziz 36, TÉLÉPH. 798, dom. 1956.
Nédourian, A.B., ingénieur des constructions civiles, E.P.C. au serv. des Ponts aux Chemins de fer, dom. Ch. Zaki, 2.
Nefussy, L., attaché à l'Institut W. Schimmelpfeng.
Negami, Moh. Reda, nég. en indigo, r. Neuve.
Neghib Bahri bey, rentier, Ch. Chérifein, 6. TÉLÉPH. 520.
Neghib Youssef Younes eff., m. a., Corps Médical, Armée égypt.
Negm, J., serv. Change, Deutsche Orientbank.
Negri & Caroli, doreurs, galvanoplastie, nickelage, Ch. Elfi bey, B.P. 1211.
Negrin, E., & Fils, courtiers en valeurs, rd.-pt Suarès.
Negro, G., prop. de l'hôtel de Londres, Haret el-Zahar.
Néguib Elias eff., commis, serv. Pensions, Min. des Fin.
Néguib Fahmy eff., commis, immeubles libres. Min. des Fin.
Néguib Fahmi bey, sous-chef des Marchandises, Exploitation, Chemins de Fer, TÉLÉPH. dom. 1529.
Néguib Farag, mercier, boul. Clot-bey.
Néguib Ghannami eff., commis, contentieux, Min. des Fin.
Néguib Ghattas, manufactures, r. Neuve.
Néguib Goubran eff., écrivain de 4me classe du Conseil des Ministres.
Néguib Iskandar, Dr, médecin de l'hospice des Aliénés.
Néguib Iskandar eff., commis, bureau des Archives, Min. des Fin.
Néguib Khalil Haddad eff., m. a., pharmacien, Armée égypt.
Néguib Mahfouz, Dr, médecin de l'hôpital de Kasr el-Aïni.
Néguib Mikhail eff., commis, contributions directes, Min. des Fin.
Néguib Mikhail eff., commis, Matières, Min. des Fin.
Néguib Mitri, prop. de la librairie et imprimerie El-Maaref, Ch. Faggalah, 9.
Néguib Nahas, avocat, Ch. Abdel Aziz, 29.
Néguib Saad, mercier, Mouski.
Néguib Sarkis eff., commis à la Comptab. des Gardes-Côtes, Min. des Fin.
Nehmad, Zaki D., chez Fahmy H. Wissa, dom. r. Sakakini pacha, 1, (Daher).
Nehmé, Michel J., prop. du New English Goods, bonneterie, Ch. el-Fagallah, 15.
Neighbors, M., missionary teacher, American Mission.
Neimari, Youssef, bijoutier, Ch. Nahassine.
Nelli, prof. Ernesto, sous-directeur à l'école secondaire italienne.
Némaat Hanem (Daïra), Ch. el-Maghraby.
Nemetallah, Joseph, nég.-com., fournitures d'imprimerie, Atfet el-Haddara, (Abdel-Aziz,) B.P. 1177, dom. pl. de l'Opéra, 46.
Nemetallah Tahan eff., Bimb., Corps Médical, Armée égypt.
Nemetallah & Schibli, imprimerie, Ch. el-Madabegh, 39.
Nemr, S.L., cordonnier, r. Neuve.
Néoclis, Pattas, prop. de la chandellerie Iméneo, Ch. el-Bendaka, 11.
Neophitos, Archimandrite, supérieur du couvent grec-orthodoxe St-Georges.
Nerouz Hanna, marchand-tailleur, Ch. el-Faggalah, 26.

SOCIÉTÉ ANONYME DES GRANDS MAGASINS DE NOUVEAUTÉS
"AU PROGRÈS"
CAIRE — près du Crédit Lyonnais — CAIRE
CONFECTIONS POUR DAMES, TISSUS HAUTES NOUVEAUTÉS, BONNETERIE, AMEUBLEMENTS, BLANC, MERCERIE.

Nessib Abdel-Rahman eff., (Cheikh), grand cadi du Grand Mehkemeh Charieh.
Nessib Georges, Tibshaïrani eff., Youzb., Corps Médical, Armée égypt.
Nessib Youssef Baroudi eff., Youzb., corps médical, Armée égypt.
Nessim Abdel-Malek eff., commis, serv. Comptab., Min. de l'Intérieur.
Nessim Farag, avocat, boul. Abdel-Aziz, 4.
Nessim, Hassan, ferronnerie, couleurs et vernis, Ch. Gameh el-Banat.
Nessim Saïd eff., commis, immeubles libres, Min. des Fin.
Nestor Gianaclis Ltd, cigarettes, Ch. Kamel, TÉLÉPH. 347, fabr. Jardin Ciccolani (Choubrah), TÉLÉPH. 1155 (voir page 389).
Netherlands Cie d'assur. (incendie), Ferrero & Co agents, r. de l'église catholique, B.P. 845.
Neuchatel Asphalte Co. Ltd G. Festa directeur, Ch. Mazloum pacha, 19, TÉLÉPH. 1107.
Neumann, I., ingénieur-constructeur, prop. de l'atelier Akribia Ch. Dawawine, 36.
Neumann Youssef Karagoula eff., m. a., Corps Médical, Armée égypt.
Neuville, Paul, directeur du contentieux, Soc. des Sucreries et de la Raffinerie d'Egypte, r. Nourad, 1, TÉLÉPH. 2430.
Nevell, Georges, constructeur mécanicien, bureau Ch. Saptieh, dépôt Sahel Ghélal, TÉLÉPH. 1949.
Nevelstein, A., peintre, Jardin Rosetti.
Nevrouz, Dr Agop, médecin, imm. Messih Mikhaïl, Jardin Ciccolani, (Choubrah.)
New Anglo-American Dispensary Ernest J. Stramotas, prop., Ch. el-Maghraby, 2, TÉLÉPH. 1111.
New Anglo-Egyptian Pharmacy, Const. Voutzgardoropoulos, Zeïtoun, TÉLÉPH. 74.
New Bar, Spezzeropoulo Frères, prop., pl. de l'Opéra, TÉLÉPH. 77.
New Bera American Diamond Palace, Elias B. Gourdji prop., Mousky.
New Boulac Dispensary, M. Haki prop., Ch. Aboul-Ela, TÉLÉPH. 1847.
New Central Pharmacy, J. Eliahou Mizrakee & Ibrahim Zaky prop., Ch. Kasr el-Nil, 55 TÉLÉPH. 630.
New Egypt, Ch. el-Manakh, 19.
New Egyptian Co, Ltd, Haret el-Daramalli, (Kasr el-Nil,) TÉLÉPH. 644, B.P. 794, (voir page 389).
New English Dispensary, G. Haggi Basilio prop., Ch. el-Manakh, 4, TÉLÉPH. 162.
New Guizeh Farm Dairy, Ch. Mazloum pacha, 5.
New Hotel, Zeitoun, TÉLÉPH. Z. 3.
New Khedivial Hotel, Jean P. Voclès, Ch. Nubar pacha, 2, TÉLÉPH. 1572, B.P. 139.
New London Pharmacy, E M. Sciama prop., Ch. Soliman pacha, 30, TÉLÉPH. 2758.
New Mahroussa Bar, pl. de l'Opéra, 48.
New Manchester House, Joseph Aboulaffia, bonneterie, chemiserie, chapeaux, articles de voyage, parfumerie et chaussures, Ch. el-Maghrabi.
New National Pharmacy, A. Manda prop., Ch. el-Madabegh, 9, TÉLÉPH. 2505.
New Sanitary Office, Jules Schutz & José Lamba, installations sanit. et matér. de construction, Ch. Nubar pacha, 2.
New Scotland Pharmacy, L. Peridis prop. Midan el-Faskieh, 6.
New Universal Pharmacy, D. Climatianos prop., Ch. Koubri Kasr el-Nil, 27, TÉLÉPH. 551.
New Victoria Dispensary, S. Cassab prop. Ch. Emad el-Dine, 21, TÉLÉPH. 779.
New-York (La), Cie d'assur., W. Hubner agent, Ch. Abbas, 81, B.P. 792.
New-York Export & Import Co of New-York, Fix & David agents, Ch. Gameh el-Banat, TÉLÉPH. 865.
Newhouse, F., directeur des Trav., Insp. gén. de Conversion des Bassins.
Niazi, Dr Ahmed eff., dentiste, Mouski, 60.
Niazi Ismaïl bey, sous-directeur, Min. des Affaires Etrangères.
Nichanian, Gabriel, épicier, Ch. Mohamed Aly, 81.
Nicholl, E. B., & Co., nég-com., Ch. Gameh el-Banat, B.P. 1110.
Nicolacopoulo, Léonida, cigarettes, boul. Clot-bey.
Nicolaï, Charles, Ch. el-Hawiati, 12.
Nicolaï, Pierre, huissier, Trib. mixte.

LA CLEF de cet ANNUAIRE c'est la TABLE des MATIÈRES qui est à LA FIN du volume

Nicolaïdis, Cin, Au bon Fumeur, cigarettes, Midan el-Faskieh, 2 et Ch. Bab el-Bahari.
Nicolaïdes, C., directeur de l'école Abbet, dom. Ch. Tewfik, 7.
Nicolaïdes, D. M., entrepreneur, Square Halim, 1.
Nicolaïdis, N.K., à la Banque d'Athènes.
Nicolakaki, Alexandre A., distillerie boul. Mohamed Aly, 150.
Nicolakakis, A., cigarettes, Haret el-Ocely.
Niclakoakis, A., prop. Obelisk hotel, Matarieh, TÉLÉPH. Z. 39.
Nicolaki, Ch. G., & Brother, prop. de la Starlight Cigarettes Manufactory, Ch. Kasr el-Aïni.
Nicolaou, Evangelos, prop. de la boulangerie Centrale, Ch. Wagh el-Birka, 64.
Nicolaou, Georges, café, Ch. el-Saha, 29.
Nicolaou, Jean H., prop. de la confiserie et pâtisserie Mahroussa, Ch. Cheikh Rihane.
Nicolaou, V., épicier, Ch. el-Zaher, 77.
Nicolaou, P., coiffeur, Mouski.
Nicolas, Mme A., couturière, Midan Soliman pacha, 8.
Nicolas Boutros eff., commis à la comptab. des Gardes Côtes, Min. des Fin.
Nicolas, Costandi, bijoutier, Sagha.
Nicolas Henein eff., commis, vérification provinces et gouvernorats, Min. des Fin.
Nicolas Rizkallah, administrateur du journal *Al-Ahram*.
Nicolas Saad & Co., fournitures pour cordonniers, Ch. Gameh el-Banat.
Nicole, Charles J., consul de Danemark, Ch. Wabour el Miah, 35, TÉLÉPH. 1448.
Nicole, René, chancelier du vice-consulat de Danemark, secrétaire de l'Excelsior Hotels (S.A.), Ch. Wabour el-Miah, 35, TÉLÉPH. 2812.
Nicoletopoulos, Th., café moka, Nouveau Bazar, TÉLÉPH. 2634.
Nicoll, Michel J., directeur adjoint du Jardin Zoologique, Ghizeh.
Nicolopoulo, Aristidi, distillerie, Darb el-Barabra.
Nicolucci, E., commis, bureau des archives, Crédit Foncier, dom. r. Clot bey, 32.
Nicolucci, F., expéditionnaire, Trib. mixte.
Nicotimos, Dr B., dentiste, Ch. el-Bosta, 9.
Nicoullaud, Horace, agent des Messageries Maritimes, conseiller du commerce extérieur de la France, TÉLÉPH. 392, B.P. 877, dom. Ch. el-Maghraby, 9.
Niego, E., de la maison M. Hilal & E. Niego.
Nikitaïdis, Nicolas, épicerie, confiserie, pâtes alimentaires, Mouski, TÉLÉPH. 101.
Nikitaïdis Nikita, prop. de l'Ancien Eldorado, café-concert, Ch. el-Roueï, 14.
Nikooros, D., tapissier-décorateur, Ch. Deïr el-Banat, 11.
Nil (pharmacie), Mahmoud Talaat prop., Ch. Khaïrate, 2.
Nile Cold Storage Co. Ltd, Ch. Boulac, TÉLÉPH. 1335, (voir page 389).
Nile Express Steamers Co., Ch. el-Manakh, 23.
Nile Land & Agricultural Co., Ch. Soliman pacha, 14, TÉLÉPH. 1717, B.P. 484, (voir page 363).
Nile Transport Co., Ltd., Ch. el-Maghrabi, 44, TÉLÉPH. 369 et 1392 B.P. 89, (voir page 389).
Nimat Moukhtar, S.A. la princesse (Daïra), Ch. el-Borsah, 9.
Nimr, Farès, co-prop. des journaux *Al-Mokattam et Al-Moktataf*, Haret Toubgi (Abdine) dom. Ch. Emad el-Dine, imm. S de la Soc. belge-égypt.
Nisbet, W. S., sous-secrétaire général aux Chemins de fer, Turf Club.
Nissaire-Faragallah & Co., tourist agents, Ch Kasr el-Nil, 34, TÉLÉPH. 1352.
Nistri, Enrico, décorateur peintre, Ch. Kasr el-Nil, 46, B.P. 768, atelier Ch. el-Borsa, 2, TÉLÉPH. 1165.
Nistri, Giuseppe, entrepreneur de peinture et décorations, représentant de la Società Ceramica Ferrari, Ch. Gameh Charkass, 24, B.P. 1179.
Nochos, P., prop. de l'hôtel Montazah et du café du Louvre, boul. Clot-bey, TÉLÉPH. 591.
Noël, Mlle Marie Louise, dom. Ch. Abdine, 43.
Nofal, Dr A., médecin, r. Neuve, 31.
Nola, O. de, dom. Haret el-Soufi, 4.

G. SÜSSMANN
Mouski Street — CAIRO — P. O. Box 344
JEWELLER — OPTICIAN — WATCHMAKER

Nolan, Dr Harold, médecin légiste à la Cour d'Appel ind., contrôleur de la Sécurité publique, Min. de l'Intérieur, dom. Zeïtoun. TÉLÉPH. 22.

Nomico, Mikhali, café, Abbassieh.

Noras, Ibrahim eff., greffier arabe au Patriarcat arménien-orthodoxe.

Noravessian, G., menuisier, Ch. Koubri Kasr-el-Nil, 65.

Nord (Cie. assur.), Alexandre Chalhoub, agent général, Ch. el-Mezayene, TÉLÉPH. 1882.

Norddeutsche Insurance Co., (incendie), M. Padova & Co agents, Ch. Kasr-el-Nil, 50, TÉLÉPH. 1760.

Norddeutscher Lloyd, Cie de navigation, Otto Sterzing agent, pl. de l'Opéra TÉLÉPH. 467.

Normand, J., bandagiste, orthopédiste, Ch. el-Madabegh, 16.

North British & Mercantile Assurance Co., (incendie), Clément Suarès fils & Co agents, Savoy Chambers, TÉLÉPH. 2313.

North, W. G. B., prof., école secondaire Tewfikieh, dom. Ch. Deïr el-Banat, 2.

Northern Assurance Co (incendie, vie), Otto Sterzing agent, pl. de l'Opéra, TÉLÉPH. 467.

Norton, Cap. E. B., dom. Ch. Koubri Kasr el-Nil, imm. Cassab.

Norton & Co., prop. de la Savoy Pharmacy, Ch. Kasr el-Nil, 34, TÉLÉPH. 446.

Norton-Kyshe, J.W., avocat, ruelle du Savoy Hotel, 3, (Kasr el-Nil.)

Norwich Union Life Insurance Co., Schmidt & Co agents, Haret Zogheb, 5.

Norwich Union Society (incendie), Geo. Schutz agent, Ch. Nubar pacha, 4, TÉLÉPH. 186.

Notis, A., prop. du café et brasserie Gamrah, Ch. el-Zaher.

Noto, S., commis, bureau des actes notariés, Crédit Foncier.

Notsika Frères & Co., épicerie, cigarettes, vins et liqueurs, Ch. Boulac.

Nou, Maurice, nég.-com., agent général de la L. C. Smith Visible Typwriter, fournitures pour machines à écrire, Ch. Soliman pacha, 30.

Nouchouaty, Hassan Ahmed, couleurs et vernis, Ch. Bein el-Nahdein, TÉLÉPH. 879.

Nour el-Din Moustapha eff., nazir des Wakfs et directeur de la Daïra du feu Chahin pacha Khouloussi, TÉLÉPH. 805.

Nour Dose ff., commis à la compabt. des Gardes-Côtes, Min. des Fin.

Nourrisson, A., rentier, Ch. el-Borsa, 12.

Noury Yehia Ben Hadjachour de Tlemcen, nég. en café abyssin, r. Foum el-Bahr, 5, TÉLÉPH. 1126.

Noury E., c/o Banque Imp. Ottomane.

Noury, F. E., & Co., nég.-com.

Noury J., c/o Banque Imp. Ottomane.

Noussis, Basile C., cigarettes, Ch. el-Rouei.

Nouveautés (Théatre des), Ch. Nubar pacha, 7.

Nouvelle Pharmacie Française, J. Dirlick prop., Ch. Wagh el-Birka, TÉLÉPH. 93.

Nouvelle Pharmacie Mazloum, V. Mazloum, pl. Ataba el-Khadra, TÉLÉPH. 1230.

Nouvelle Pharmacie Osmanieh, Michel Portelli prop., Ch. Mohamed Aly, imm. des Wakfs, TÉLÉPH. 2358.

Nouvelle Pharmacie Pasteur, H. Bruschtein, Mousky, imm. Wakf, TÉLÉPH. 2162.

Nouvelle Pharmacie Tewfikieh, Salomon Acobas prop., Ch. Soliman pacha, 44, TÉLÉPH. 370.

Nouvelle Pharmacie l'Union, I. Yazbek prop., pl. Bab el-Hadid, TÉLÉPH. 2311.

Nouvelles Egyptiennes. (journal français), Ch. Boulac, TÉLÉPH. 2366, B.P. 2315.

Nuovo Teatro Abbas, Ch. Kantaret el-Dekka, 7, TÉLÉPH. 1785.

Nubar, Arakel bey, propriétaire, Ch. Nubar pacha, 6, TÉLÉPH. 353.

Nubar, Boghos pacha, (S.E.), propriétaire financier, Ch. Nubar pacha, 6, TÉLÉPH. 353.

Nubar, Vahran bey, agronome, Ch. Nubar pacha, 6, TÉLÉPH. 353.

Nubar, Zareh bey, agronome, Ch. Nubar pacha, 6, TÉLÉPH. 353.

Nucci, Alessandro, nég.-com., bureau chez Maurice Domergue, Ch. el-Maghrabi, TÉLÉPH. 1474, B.P. 1115.

Numa & Zocchi, nég.-com., Ch. Kom Cheikh Salama, TÉLÉPH. 1625 B.P. 259.

SULFO-RHINOL DU Dr FAYÈS

Préserve de la contagion des maladies des voies respiratoires; Grippes, angines, bronchites, pneumonie, tuberculose.

55, Rue du Temple, Paris — Dépôt chez tous les Droguistes d'Egypte

Nutt, G.B., sous-chef de la Traction aux Chemins de fer.
Nyholm, D.G.G., juge, Trib. mixte de 1ère inst., TÉLÉPH. dom. 2062.

Oakes, Sir Reginald, Bart, directeur général de la Cairo Electric Railways & Heliopolis Oases Co., Heliopolis, TÉLÉPH. 1796, dom. TÉLÉPH. 89 Z.
Obermeister, A., horloger, Ch. Aboul-Ela, 33.
Obeïd Massaoud eff., commis, serv. paiement pensions, Min. des Fin.
Observatoire Météorologique, Abbassieh.
Octapidi frères, prop. de la laiterie et bar St. Georges, Ch. el-Bosta.
Odeon Hall, gramophones et phonographes, Ch. Nubar pacha, 2.
Odette, modiste, Ch. Kasr el-Nil, 29.
Odorico, L. A. & S., mosaïtes, entrepreneurs, Boulac sur el-Nil.
Oeconomos, Const. D., avocat, Ch. Abdel-Hakk el-Sombati, 4, TÉLÉPH. 2902
Oeconomou, N. A., ingénieur-architecte, Square Halim.
Oettinger, Brüder, nég.-com., Ch. Sabaat el-Keblieh (Mousky), TÉLÉPH. 1894, B.P. 879.
Oeuvre d'Instruction Laïque gratuite B.P. 407 (voir page 407).
Office du Contentieux, agents d'affaires, Ch. el-Maghraby, 5.
Oghia, Emile G. bey, chef comptable de la Soc. Khéd. d'Agriculture, Ch. el-Fagallah, 11.
Oghia Georges, sous-chef de bureau, Comptabilité, Domaines de l'Etat.
Ohanian, Mlle, couturière, Ch. Kantaret el-Dekka.
Ohanian, Agop J., directeur général de la Cotton Ginning Syndicate et agent d'assur., r. du Télégraphe, B.P. 1269.
Ohanian & Co., nég.-com., agents d'assur., Tewfikieh, imm. Melkonian.
Ohannessian, Artin, horloger, Ch. el-Koumi.
Ohannessian, Boghos M., prop. de l'Amateur Store, cartes illustrées, r. Manakh, 27.
Ohanessian, Mme Perouz, sage-femme, Ch. el-Mahdi.
Ohan, E., commis, Sécrétariat, Crédit Foncier.
Okacha, M., cordonnier, Midan el-Faskieh.
O'kelly, Bimb. J. W., serv. vétérinaire, Armée égypt.
Oliver Typewriter, Roneo Ltd agents, Ch. Kasr el-Nil, TÉLÉPH. 2639, B.P. 1287.
Olivier, Louis Anatole, attaché à la Daïra Sanieh Co Ltd., dom. Choubrah.
Olmi, Carlesi G., ingénieur, entrepreneur, bureau technique, Ch. Deïr el-Banat, 4, TÉLÉPH. 2381, dom. Ch. Cheikh Aboul-Sebaa, 14.
Olphert, W., Bimb., inspecteur du Nizam, Min. de l'Intérieur.
Oltramare, Léon Charles, fondé de pouvoirs du bureau technique Suisse, Schweizer & Co., r. Soliman pacha, 12, B.P. 712, TÉLÉPH. 688.
Olwar bey, Kaim. A., vétérinaire en chef, Armée égypt.
Olympitis, Gerasin, gérant de la Pharmacie Osmanieh.
Omar Aly el-Iskandarani, prof., école secondaire Saïdieh.
Omar Chérif, pharmacien, Midan Bab el-Khalk, TÉLÉPH. 2597.
Omar Loutfi bey, avocat, pl. de l'Opéra, 5, TÉLÉPH. 541, dom. 1145.
Omar Mohamed eff., expert en écritures et cachets agréé au Trib. mixte.
Omar Sultan bey, daira et dom. Ch., Gameh Charkass, 34, B.P. 328, TÉLÉPH. 10.
Omar Toussoun pacha, S. A. le Prince, TÉLÉPH. 2260.
Ombos Cigarette Co., manuf. de cigarettes, Ch. Moustafa bey Chawki (Choubrah), TÉLÉPH. 1203, B.P. 991.
Omodeï, G., agent de la Società Cicula per l'esplotazione dell'asfalto naturale siciliano, av. Boulac, 9.
Omran (Journal arabe) direction à l'Imprimerie Al-Arab, Ch. el-Faggalah, 35.
Ongley, Frederick, directeur de l'Egyptian Land & General Trust, Ltd.
Onofrio, Carlo, inspecteur général de la Telephone Co of Egypt, r. Abdine, 18.
Onsi, Dr Ibrahim, médecin chirurgien, Midan Sayeda Zénab, TÉLÉPH. 2644.

"Elephant Brand" B.L. & C°
CARTON BITUMÉ POUR FONDATIONS, COUVERTURE DE TOITURES, TERRASSES, etc.
Agents dépositaires pour l'Egypte: **W. BARANY, M. LAZAME & C°**
LE CAIRE et ALEXANDRIE

Oordt, J. van, avocat, Haret el-Soufi, 4, TÉLÉPH. 1325.
Opéra (pharmacie de l'), Michel F. Cababé prop., Faggalah.
Opéra Bar, Dino Costoyanni & Dimitropoulo prop., pl. de l'Opéra, TÉLÉPH. 423.
Opéra Khédivial (Théâtre), pl. de l'Opéra.
Ophtalmologique (pharmacie) Dr Emin bey Fahmi prop., Ch. Mohamed Aly, 104, TÉLÉPH. 2428.
Oppenheim, Baron Max von, Midan el-Azhar 9, (Bab el-Louk), TÉLÉPH. 676.
Orebi, Aslan Levi, & Co., banquiers, r. Neuve, 27.
Orebi, Samuel, nég. en indigo, Ch. Mashahed el-Husseïni, TÉLÉPH. 919, dom. 2690.
Orebi, Vita Juda, agent de change, Calcutta Bldg, Ch. Maghrabi.
O'Reilly, Mme R., sage-femme, Ch. Koubri Kasr el-Nil.
Orenstein, A., c/o Banque Impér. Ottomane, B.P. 1283,
Orenstein & Koppel, Arthur Koppel, (Soc. Anon.), chemins de fer portatifs, appareils électriques, locomotives, Ch. el-Madabegh, 15, TÉLÉPH. 139.
Orfanelli, G., commis-greffier, Trib. mixte.
Orfano, A., & T. Colokotroni, prop. de l'Iris Bar, Ch. Abdel-Aziz, 27.
Oriel, Gérard, avocat, Haret Machhadi, 1.
Orient-Export Gesellschaft, Siederer & Co., (Vienne) Darb Saada TÉLÉPH. 3064.
Orient Line (Cie de navigation), Constantin J. Mosconas agent, Ch. el-Madabegh 37, B.P. 1143.
Orient-Royal Mail Line (Cie de navigation), Thos, Cook & Son agents, Ch. Kamel.
Oriental Carpets Manufacturers Ltd, tapis orientaux rd.-pt. Soliman pacha, TÉLÉPH. 1314, B.P. 702.
Oriental Cotton Ginning Syndicate, r. du Télégraphe, 6.
Oriental, Egyptian & Persian Bazar, antiquités, D. Chellaram prop., pl. de l'Opera, imm. Continental.
Orlandi, Lorenzo, prof. de peinture à l'école Leonardo da Vinci, Poste restante.
Orlanducci, François, huissier, Trib. mixte.
Orlanducci, Mme Jeanne, directrice de l'école française pour jeunes filles, Ch. Mikhaïl Gad, (Fagallah.)
Orosdi-Back (Etabl.), manufactures, tissus, parfumerie, lainages, nouveautés, horlogerie, bijouterie, etc., Ch. Abdel-Aziz, 14 et Ch. el-Saha. TÉLÉPH. 210.
Orowetz, J., représentant des bières Pilsen et Spatenbräu, r. du Téléphone, TÉLÉPH. 2075, magasin de charcuterie Ch. Emad-el-Dine.
Orowetz, Nicolas, de la maison J. Orowetz.
Orphi, Mohamed pacha, rentier, président du Jockey Club, Abdine, TÉLÉPH. 1217.
Orsi, Arturo, de la maison Orsi, Magistretti & Co., Jardin Rossetti.
Orsi, Elvidio d', ingénieur expert agréé au Trib. mixte, Midan Bab el-Hadid, imm. Sibil, 7.
Orsi, Dante, F. attaché à la maison Sendern, Horn & Co., dom. r. Bostane, 22.
Orsi, Magistretti & Co., nég.-com., Jardin Rossetti, imm. Bracalis, B.P. 667, TÉLÉPH. 1377.
Orsini, A. N., fabr. et peintre de voitures, Ch. Emad el-Dine.
Orsini, Angelo, carrossier, poste restante,
Orsini, Jack, employé chez M. Bajocchi.
Orsini, Leone, horloger, poste restante.
Orsini, Salamon, chez A. Mayer & Co.
Oscan, A., repasseur, Ch. Abdine.
Osman Abdel-Rahman, avocat près les Trib. Charieh, Ch. Darb el-Gamamiz, TÉLÉPH. 1915.
Osman Aascar eff., m. t., 16me bataillon, Armée égypt.
Osman el-Baroudi, tapissier, Ch. el-Abbassieh.
Osman Darwiche, salle de vente, Darb el-Kotta (Clot-bey.)
Osman Fahmi eff., Youzb., serv. de Recrutement, Armée égypt.
Osman Fahmy eff., commis de 1re classe, bureau arabe, secrétariat du conseil lègistatif et de l'Assemblée Générale.
Osman, H., attaché à l'Eastern Telegraph Co. Ltd.
Osmam Hassaneïn eff., commis, verification des administr.. Min. des Fin

POUR NE PAS VIEILLIR, PRENEZ
l'Hematogène du Dr. HOMMEL
Attention: Exigez expressément le nom du Dr. HOMMEL
Dépôt général pour toute l'Egypte et le Soudan: E. Del Mar, Caire, Alexandrie et Port-Saïd
Vente dans toutes les pharmacies

Osman Hegazi eff., m. a., serv. des Travaux, Armée égypt.
Osman Hussein Ahmed & Gamal Hussein, blanchisseurs, Ch. Gameh Charkass, 7.
Osman Ibrahim, peintre-décorateur, Ch. el-Dawawine.
Osman Kamel bey, premier moawen de la Daïra Khassa de S. A. le Khédive.
Osman Labib eff., prof., école normale Khédiviale.
Osman Mohamed, tarbouchier, boul. Abdine, 24.
Osman Mohamed Cherbini, commis, serv. paiement pensions, Min. des Fin.
Osman Nadim eff., Saghk., pharmacien, Armée égypt.
Osman Radwan, Dr, médecin de l'hôpital de Tourah aux Prisons.
Osman Radwan bey, charbons et bois, av. de Boulac, TÉLÉPH. 533 et 1333.
Osman Raef eff., commis, Contributions directes, Min. des Fin.
Osman Refki eff., commis de 1re classe, serv. adm., Min de l'Intérieur.
Osman Rouchdi eff., ingénieur adjoint, 1er Cercle d'Irrigations, Min. des Trav. Publ.
Osman Saber eff., prof. adjoint à l'école d'Agriculture.
Osman Saleh, cigarettes, Ch. el-Torbah, 2.
Osman Tayel & Co., courtiers en immeubles, Ch. el-Faggalah.
Osman el-Zanati (Cheikh), aide prof. civil, école Militaire.
Osman Zeïd eff., commis, contentieux Min. des Fin.
Osmanieh (pharmacie), Dr Démétre Papadakis prop., Ch. el-Torgueman.
Osorio, Fernando de, envoyé extraordinaire, ministre plénipotentiaire d'Espagne.
Ossanna, M., émargeur, Caisse de la Dette.
Ossiris Hotel, Georges Christodoulachis prop., Ch. Kantaret el-Dekka.
Ostini, Giuseppe, agent général de la «Società dei Prodotti Azotati» Ch. el-Madabegh, 23.
Ott, Fred., & Co, nég.-com., agents d'assur., Ch. Gameh el-Banat, TÉLÉPH. 919.
Ott, J., monteur en chef chez Sulzer frères, B.P. 1095.
Otte, Wilhelm, chef correspondant, Deutsche Orientbank, dom. Ch. Cheikh Aboul-Sebaa, 14.
Otto, Alexandre, chef du portefeuille à la National Bank.
Otto, Jules, à la National Bank.
Oudin bey, E., chef du bureau européen de S.A. le Khédive.
Ouzounbogosian, O., horloger, Ch. Wagh el-Berka.
Ovadia, I., & Co., Soc. Aux Produits Naturels, vins, liqueurs, huiles, Ch. Souk el-Tewfikieh, 12, TÉLÉPH. 1727, B.P. 1254.
Ovadia, J., chef jardinier de la ville du Caire, dépt. Tanzim, B.P. 1254.
Ovadia, Jacob, agronome expert, Ch. Souk el-Tewfikieh, 12.
Ovadia, J., prop. Aux Caves Centrales, vins, cognacs, etc , r. du Téléphone.
Ovadia, Dr K. J., médecin accoucheur, dom. Ch. Tewfik, 3, clin. Ch. el-Torguemane, 1, TÉLÉPH. 1440.
Owen bey, Kaim. R.C.R., agent general for the Soudan Goverument.
Ovoriadis, Argiris, prop. de la boulangerie Constantinople, Ch. Koubri Kasr el-Nil, 45.
Oziol, P., Jabès & Co., (en liquidation), courtiers en valeurs, Ch. el-Madabegh, 40, TÉLÉPH. 326.

P

Pace, Louis, huissier au Trib. mixte.
Pacente, Giuseppe, menuisier charpentier, Ch. Wakf Cherkass, (Boulac), dom. Ch. Sahel Guelal, 21.
Pachalian, Y., émargeur, Caisse de la Dette.
Pacliano, Michel M., ministre plénipotentiaire, agent diplomatique et consul général de Roumanie.
Padova, Giulio & Co., succrs. de G. Marcus & Co., coffres-forts, Hoche Issa, TÉLÉPH. 901, B.P. 457.
Padova, Giulio, de la maison G. Marcus & Co., Giulio Padova & Co succrs, dom. Ch. Gameh Charkass, Tadros Mansions, TÉLÉPH. 1068.

J. OROWETZ Depositario e Agente generale delle Birre: "Spatenbräu" di Monaco e "Erste Pilsner Aktienbrauerei" di Pilsen.
Deposito: Via del Telefono - Cairo. *Tél. N° 2075*

Padova, M., & Co., nég.-com., agents d'assur., Ch. Kasr-el-Nil, 50, B.P. 805, TÉLÉPH. 1760 et 2744.
Padova, Mario, de la maison M. Padova & Co., dom. Ch. Soliman pacha, 13.
Padovani, G., & Co., charbons, matériaux de construction, Ch. el-Maghrabi, Calcutta Bldgs.
Pagano, L., caissier au Mont de Piété.
Pagot, Gustave, dom. av. de la Bourse (Savoy Chambers).
Pahl, C. J. A., peintre artiste et décorateur, Ch. Sabri, 9, Daher.
Païcos, Gregory D., ingénieur électricien, chef de service à la C. E. R. & Heliopolis Oases Co., Heliopolis.
Pailhé, H. J., commis au Secrétariat du Crédit Foncier, dom. Ch. Emad el-Dine, imm. S.
Pain, Dr E. Maynard, médecin au C.M.S. Hospital, Vieux-Caire, TÉLÉPH. 1341.
Paix (café de la), Samig Hadjan & Co prop., pl. de l'Opéra, imm. Chawarby pacha, TÉLÉPH. 1045.
Paix (pharmacie la), Azer Armanious prop., Midan Bab el-Hadid, TÉLÉPH. 2368.
Pakiaros, Jean S., cigarettes, Ch. el-Kassed, 12.
Palacci, Albert, & Co., nég.-com., Ch. Soultan el-Sahib, Hamzaoui, TÉLÉPH. 1636.
Palacci, Fils, Haïm & Co, (Soc. en commandite par actions), soieries, étoffes, tapis, bonneterie, mercerie, parfumerie, Ch. Bein el-Nahdein et r. Neuve, TÉLÉPH. 930, B.P. 371 (voir page 390).
Palacci, Vita, gérant de la Société Palacci, Fils, Haim & Co., TÉLÉPH. 1490, dom. Ch. Tewfik, 5.
Palamari, J. M., horloger, Ch. el-Saha, 32.
Palanca, Lino, à la Banque d'Athènes.
Palanca, Nello, entrepreneur, Savoy Chambers, 33, TÉLÉPH. 2956, dom. Ch. Emad el-Dine, 54, (Abdine.).
Palanca, Paride, National Bank.
Palatine (The), Cie d'assur. (incendie), Richard Brown & Co agents, Hoche Issa, TÉLÉPH. 1168.
Palayan, Achod, graveur, orfèvre, Ch. Abdine, 12.
Paldi, E., chef du bureau des archives, Crédit Foncier, dom. Ch. Sabtieh, 41.
Paleologos, C. P., prop. du grand café Zeitoun et de l'épicerie Internationale, Zeitoun.
Paléologue, D. G., & Co., courtiers en valeurs et marchandises, Ch. el-Manakh, 22, TÉLÉPH. 1530.
Paleologue, Ietion A., attaché à la maison Chawarby, Paléogue & Co.
Paletidis, Jean, cordonnier, Atfet Sidi Abdel-Hakk.
Palladino, A, à la National Bank, dom. Midan Abdine, 16.
Palladino, Ernest, dom. Midan Abdine, 16.
Palladino, Comm. G., chef du Contentieux, Crédit Foncier, dom. Ch. Zaki, 15, TÉLÉPH. 2254.
Palladino, H., chef du change, Deutsche Orientbank.
Pallis, A, A., inspecteur, Min. des Fin., dom. Turf Club.
Pallis, Alexandre, Youzb., moawen, serv. d'Identification, Min. de l'Intérieur, dom. Zeïtoun.
Palmer bey, Miralai H.D., secrétaire financier, Min. de la Guerre, Turf Club.
Palomba, Giuseppe, de la maison Michel Palomba & Co.
Palomba, Michel, & Co., cigarettes, Ch. Taher, 1.
Palombo, David attaché à la maison Les fils de M. Cicurel & Co., dom. r. Daher.
Pamfilis, Jean A., épicier, Ch. Zaher.
Pamboukdjian, Echiche, cigarettes, Ch. Abdel-Aziz, 5.
Pamboukdjian, Hagob, épicier, Ch. Bein el-Sourein, 8.
Pamciottou, C., prop. du café et bar bonheur, Ch. Koubri Kasr el-Nil, 65.
Panagiani, P. & N, couturières, ruelle du Savoy Hotel, 3, (Kasr el-Nil).
Panaiotopoulo, Mme Hélène, sage-femme, Ch. Soliman pacha, 14, TÉLÉPH. 802.
Panajottou, John & Co., machines à écrire Ch. el-Madabegh, 36, TÉLÉPH. 1507.
Panas, Elie, drogman à l'Agence diplomatique et Consulat Général de Grèce.

L'Affichage frappe le regard s'impose à la vue
Devis sur demande: SOCIÉTÉ ANONYME EGYPTIENNE DE PUBLICITE
LE CAIRE: 30, rue Kasr-el-Nil — ALEXANDRIE: 1, rue Chérif Pacha

Panayotides, B. N., & Co., nég.-com., Gheit el-Nouby.
Panas & Co, banquiers, Haret Zogheb, 5.
Panayoti, Aliberti, menuisier, r. Elfi bey, 10.
Panayoti, Jean, cigarettes, r. du Téléphone.
Panayoti, Nicolas, commis-greffier, Trib. mixte de 1ère inst.
Panayotti, Michel B., avocat, Ch. Kasr el-Nil, 40, TÉLÉPH. 2394.
Panayotti, S., prop. du Petit Splendid Bar, Ch. Wagh el-Birka, 9.
Panayotti, T., tapissier, Ch. Tewfik.
Pancucci, Bruto, avocat près les Trib. mixtes.
Pandelias, A. G. & C. M. Renexis, ménuisiers, Ch. el-Dawawine, 63.
Pangalo, Georges, avocat, Ch el-Madabegh, 15, B.P. 632, TÉLÉPH. 1772.
Pangalo, Léon, avocat, Ch. Madabegh, 15.
Pangalo, Raoul, avocat, Ch. Madabegh, 15.
Pangalos, A., & Co., (succrs. de Abdallah Rachouan), cigarettes, Ch. Gameh el-Kihieh, 36, (Abdine).
Pantaléon, P., (Nav. Orientale), Gerassimou & Savidis agents, TÉLÉPH. 2575, B.P. 109.
Panigel, Salomon, menuisier, Ch. el-Khalig (Bein el-Sourein).
Pantazi frères, café, Midan Bab el-Louk.
Pantazopoulou, Mlle A., dentiste et sage-femme, Ch. Abdel-Hakk el-Sombati, 3.
Pantazopoulos frères, prop. du café et bar Khédivial, av. de Choubrah.
Pantélidés, J., directeur de The Egyptian Improvements Corporation.
Pantelidis, Nicolas, épicier, r. Neuve.
Pantelis, Caravira, expéditionnaire, serv. des magasins, gaz, renseignements, abonnements, Cie. du Gaz.
Panuccio, F., coiffeur, Ch. el-Maghrabi.
Panzetta, J., commis, bureau des prêts, Crédit Foncier.
Paoladazzi, ingénieur de The Neuchatel Asphalte Co. Ltd.
Paolo, Alexandre, prop. de la Pharmacie Sayeda Zénab, Midan Sayeda Zenab.
Papa, Avram S., & Co., dépôt de beurre, boul. Clot-bey.
Papa, Arian Stéphan, épicier, Ch. Clot-bey.
Papachristoforu, G. & C., prop. du Grand Bar Nasrieh, Ch. Wagh el-Berka.
Papachristou, A., électricité, Ch. Khaïrate, 21.
Papachristou C., & J. Frères, charbons de terre et de bois, Ch. Boulac, 35, TÉLÉPH. 2584.
Papacosta, D., confiseur et pâtissier, Ch. Mouski.
Papacosta, J., confiseur et pâtissier, Ch. Mouski, 26.
Papacosta, Dr Jean, médecin, Ch. Salama, 4, (Ataba el-Khadra).
Papadakis, Aristote, avocat, trib. mixtes.
Papadakis, A. D., employé à la Banque d'Athènes, dom. Ch. Mohamed Aly.
Papadakis, Ant., prop. de la pharmacie La Minerva, Haret el-Rouei, 9 TÉLÉPH. 574.
Papadakis, Dimitri, prop de la Pharmacie Osmanieh, Ch. el-Tourgouman, 4.
Papadogeorgos, C., prop. du Grand café et bar du Nil, pl. Ataba el-Khadra, TÉLÉPH. 2642.
Papadogeorgos, C. & V. Vakalis, prop. de la distillerie Progrès, Haret Ocely.
Papadopoulos, A. C., avocat, r. el-Maghraby, 5.
Papadopoulos, C., coiffeur, salon d'Athènes, Haret Hamza (Mouski).
Papadopoulo, Christophe, entrepreneur, Ch. Emad el-Dine.
Papadopoulo, Eustratios, nég.-com., r. du Téléphone, B.P. 963.
Papadopoulo, D., Brothers, (P. D. Papadopoulo succr.), cigarettes, Ch. Kamel, 1, Ch. Abbassieh, TÉLÉPH. 701, fabr. Ch. Doubreh, 13.
Papadopoulo, E., & Xénophon, cigarettes, pl. de l'Opéra.
Papadopoulo, Georges, prop. de la pharmacie d'Abdine, Ch. Abdine, 9.
Papadopoulos, J., gérant de la pharmacie Socrate.
Papadopoulos, J., boucher, charcutier, Nouveau Bazar.
Papadopoulo, N., prop. de l'Eden Palace Hotel, Ch. el-Guinéneh, 10.
Papadopoulos, Nicolas, chez Kyriazi frères, B.P. 491.

PASTILLES VALDA
ANTISEPTIQUES
Efficacité remarquable contre la Toux, quelle que soit son origine

Papadopoulo, Périclès, succr. de la maison D. Papadopoulo Brothers, Ch. Kamel.
Papealia, Elie Michel, télégraphiste à l'Eastern Telegraph Co.
Papatilis, Dimitri, coiffeur parfumeur, High Life Saloon, Ch. el-Manakh, 14, dom. pl. Abdine.
Papageorgiou, D, gérant de la pharmacie l'Union.
Papaioannou, G. & C., prop. de l'épicerie Palais d'Abdine, r. Abdel-Moneim 8.
Papaioannou & Souliotis, banquiers, Ch. el-Maghrabi, 27, TÉLÉPH. 1885.
Papaïoannou, V. & C., prop. de l'épicerie l'Abondance, Midan el-Faskieh et de l'épicerie Parisienne, Ch. el-Fagallah, 5.
Papakiricou, N., prop. de la boulangerie Parisienne, Haret el-Ocely.
Papaleonidas, N. & Co., prop du Phoenix Bar, Ch. Emad el-Dine, imm. S. TÉLÉPH. 2654.
Papaligouras, Demetrius, avocat, Haret el-Soufi, 4, dom. r. Mouski.
Papaloucas, N., cigarettes, Ch. el-Saha, 1.
Papapavlou, N. C., prop. de la laiterie l'Espérance, Ch. el-Bosta.
Papas, Dr Jean, médecin, r. Kamel, 3, TÉLÉPH. 1397.
Papasarantou, G., & S. Pantazopoulo, distillerie, Ch. Mohamed Aly, 23.
Papasian, Hagop B., ameublements, Ch. Soliman pacha, 17.
Papatheodossiou, C., prop. de l'épicerie Mahroussa, r. Nouzha (Abbassieh).
Papazian bey, A. M., secrétaire aux Prisons, Ch. Bank el-Watani, 2.
Papazian, A. & Dirlik, prop. de la papeterie et imprimerie Royale, Ch. Wagh el-Berka, 46, TÉLÉPH. 1309.
Papazian, Ed., expert-syndic, Ch. el-Manakh 21, B.P. 588, dom. Ch. Chawarby pacha, 2.
Papazian, Francis N., horloger et phonographes, pl. Ataba el-Khadra, TÉLÉPH. 2176.
Papazian Frères, tapissiers-décorateurs, Ch. Kantaret el-Dekka, 5.
Papazian, H., chemisier, r. Boulac, 2.
Papazian, Hadji Krikor, G., cordonnier, Ch. Mohamed Aly, 150.
Papazian, Hrant, forgeron-mécanicien, Bazar Mourour.
Papazian, Jacob E., serv. recouvrements, Anglo-Egyptian Bank.
Papazian, Mme M., sage-femme, Ch. el-Bosta.
Papazian, Sempad, avocat, Ch. Azbak, TÉLÉPH. 1682.
Papazoglou, Michel G., denrées coloniales, Ch. Bein el-Sourein, 5.
Papazoglou, N., prop. de la photographie l'Eclair, boul. Clot-bey.
Papazoglou & Co., prop de la Khedivial Photo-Studio, Ch. el-Gowhari, 4.
Papiridis, Ch., fabr. de meubles, Ch. Hoche el-Hine (Mouski).
Papoutsakis, Georges, épicier, Ch. Fakhri pacha (Mousky), TÉLÉPH. 12-88.
Pappa, Jean C., prop. de la boulangerie des Ministères, Ch. Dawawine, 46.
Pappa, N. N., ingénieur, TÉLÉPH. 885.
Pappachristou, C.. & J., charbons, Ch. Boulac, TÉLÉPH. 2584.
Pappaelia, E., à l'Eastern Telegraph Co.
Pappapanayotakis, Michel G., attaché au Crédit Lyonnais.
Papparis, Emm., fabr. d'eaux gazeuses, Ch. el-Rouei.
Pappel, Alfred, chimiste en chef à l'Hygiène Publique, dom. Ch. Koubri Kasr el-Nil, 15.
Pappel, B., prop. de la Grande Concurrence, étoffes, tissus, lingerie, bonneterie, nouveautés, Ch. el-Bawaki.
Pappis, Antoine G., ingénieur architecte, expert au Trib. mixte, r. Kasr el-Nil, 23, TÉLÉPH. 2291.
Parachimonas, Apostolos, aux Chemins de Fer.
Parachimonas, Hercule, avocat, Ch. Soliman pacha, 33.
Parachimonas, Nicolas Z., ingénieur agronome, expert au Trib. mixte, Ch. Soliman pacha, 33.
Paramithiotti, A., chef de transit de l'Egyptian Bonded Warehouses Co. Ltd.
Paraschiva, Edouard, avocat, r. Elfy bey, 5.
Paraschiva, N. S., prop. de épicerie du Gouvernorat, boul. Mohamed Aly, 14.

ARTHRITIQUES — GOUTTEUX — RHUMATISANTS
VICHY CÉLESTINS

Paraskeva, Malaxos S, prop. du bar el-Rahan, Ch. Cheikh Rihane.
Paraskeva, S. Paraskeva, prop. de l'épicerie Centrale, Ch. Abdine.
Paraskevopoulos, Dr A., médecin, Zeïtoun.
Paravicini, Emile, villa du Soleil, Palais de Koubbeh, TÉLÉPH. Z. 65.
Paraskevopoulos, P., prop. de la laiterie le Progrès, Midan el-Faskieh.
Parazzoli, A., économe, Crédit Foncier, dom. Ch Kasr el-Nil, 23.
Parazzoli, H. commis, serv. des emprunts, Crédit Foncier.
Parozzoli, P., commis, Bureau de Prêts, Crédit Foncier, dom. Ch. Kasr el-Nil. 23.
Parazzoli, Victor, sous-chef du bureau des prêts, Crédit Foncier.
Parcq, Georges, architecte, Ch. Wabour el-Miah, 2.
Pardo, Joseph, tarbouches et fournitures pour tarbouchiers, r. Neuve, TÉLÉPH. 1665.
Paricos, N. J. & Co., tailleurs, Ch. Abdel-Aziz, 21.
Paris, E., chef de la reliure, Imprimerie Nationale.
Paris-Jacquet, Mme L., corsets, Ch. Zervudachi, 3.
Parisienne (pharmacie), Ahmed Farid prop., Midan Sayeda Zenab, TÉLÉPH. 2278.
Parissis bey, Dr N. P., médecin, Square Halim pacha, 6.
Parizot, Louis, ingénieur expert au Trib. mixte, de la maison Boyer & Parizot, Ch. Sahel Ghelal, Boulac.
Parker, Arthur A., sous-chef comptable, National Bank.
Parker, Dr H., chef du serv. Médical des Prisons.
Parladi, Dr Michel, médecin, rd.-pt. Aboul Ela, TÉLÉPH. 1847.
Parmeggiani, Mme, couturière, Ch. Fagallah.
Parodi, Dr H., chimiste particulier de S.A. le Khédive, prof. de chimie à l'école secondaire Tewfikieh, contrôleur du matériel et des ouvrages techniques, à l'Adm. de l'Agriculture et de l'Enseignement Industriel, dom. Matarieh.
Paroussi, Mme M., corsets, Ch. Emad el-Din.
Parra, Guiseppe, à la maison S. Stein.
Parsons, Capt. E.M., Ch. Kasr el-Nil.
Partalis, Matheos, chef infirmier, hôpital pour maladies cutanées et sexuelles.
Parti National (pharmacie du), A. Kamal prop., Ch. Abdine, 41, TÉLÉPH. 743.
Partoghian, D., & Co., manufactures d'Orient, r. Neuve.
Parvis, Dr B., médecin, chirurgien adjoint de l'hôpital Italien, Ch. el-Gohary, 4.
Parvis, Egizio Giuseppe, comptable chez J. Parvis, inspecteur de la Law Union & Rock Insur. Co. chez Bondi & Co., représ. du Touring Club Italien, correspondant de l'*Arte Lirica*, journal théâtral, TÉLÉPH. 1070, B.P. 325, dom. Bazar Mourour.
Parvis, G., fabrique de meubles et objets d'art, bronzes, Bazar Mourour et Ch. Kamel, TÉLÉPH. 1070, B.P. 325.
Parvis, Pompeo, de la maison G. Parvis.
Parvis, T., ingénieur-architecte, Darb el-Guinénah.
Paschal, Elia, fabr. d'eaux gazeuses, boul. Mohamed Aly, 99.
Paschal, N. S., & Co., prop. de la boulangerie des Hôtels, Ch. Wagh el-Berka, 36.
Paschali, Nicolas S., prop. de la boulangerie Anglaise, Midan el-Faskieh.
Paschali, Stef., G., & A. Zerva, prop. de la boulangerie de Londres, r Wagh el-Berka, 28.
Paschali, Th., prop. de la boulangerie de Choubrah, av. de Choubrah.
Paschalides, P. Th., cigarettes, Ch. Abdel-Aziz, 35.
Paschel, A., commis-greffier, Trib. mixte de 1re inst.
Paschkes, A., commis, serv. des Emprunts, Crédit Foncier.
Paschkes, Félix I., & Co., nég.-com., r. Abdine, 45, B.P. 1421, dom. r. el-Nemr, 5.
Paschkes, Fermon & Co., librairie, agent de journaux, Ch. Kamel, B.P. 1421, dom. Ch. el-Nemr, 5.
Paschkes, Ignace, agent d'affaires et de location, Ch. Abdine, 45, B.P. 1421.

Ascenseurs WAYGOOD
Agents: **ALLEN, ALDERSON & Co., Ltd., Alexandrie**
Livraison 1200 par an

Paschkes, Léopold, attaché au serv. de l'Arpe tage, Guizeh.
Pascotto, Wladimir, nég.-com., B.P. 1197
Paskalidis, Const., marchand-tailleur, pl. ancienne Zaptieh.
Pasquali, Albert, greffier-caissier, Trib. mixte.
Pasquini, Pio & Co., vins et liqueurs, Ch. Abdel-Aziz, 34 et Ch. Boulac.
Passaglio, Ciro, chef appareillage, Cie du Gaz.
Passaro, Pasquale, prof. de violon, Poste Restante.
Passe, Henri, directeur des trav. adjoint, inspectorat du Cenrte, Delta, Min. des Travaux Publics.
Pasteur (pharmacie), P. O. Angelidis prop. Boulac, 23.
Pastorino, S., prof. de violon, Poste Restante.
Pastour, Paul Conin, architecte en chef, bureau d'Architecture, Villes et bâtiments, Min. des Travaux Publics, dom. Haret el-Daramalli
Pastras, Costis, électricité, Ch. Souk el-Khodar.
Patamia, Dr Francesco, médecin, Ch. Dawawine, 49, TÉLÉPH. 2168.
Patekhovich, Mme Anna, masseuse, Haret Guidid (Mousky).
Pater, Michel, naturaliste-préparateur, Ch. Gameh Charkass, 30, ateliers Zeitoun.
Pateraki, Dimitri, menuisier-ébéniste, boul. Abdel-Aziz, TÉLÉPH. 2280.
Patérakis frères, prop. de la Cremerie Chantecler, Ch. el-Bosta.
Paterakis, Stamati, sculpteur bois, fabr. de meubles, Ch. Souk el-Tewfikieh, 5.
Patéras, Dr A. C., médecin, Ch. Abdel-Hakk el-Sombati, 5, TÉLÉPH. 1787
Paternelle (La), Cie d'assur, S. Bensilum agent, Jardin Rossetti.
Patichiotis, Giorgi, prop. de la boucherie Nationale, Ch. Koubri Kasr el-Nil, 62.
Patience, Léonard, dom. Ch. el-Maghraby, 18.
Patouna, D. J., dom. Square Halim, 3.
Patriano, C., c/o Banque Imp. Ottomane.
Patriarcats (*voir page 329 et suiv. et à rubrique cultes aux Professions*).
Patricolo, A., architecte-inspecteur, Conservation des monuments de l'Art Arabe, Min. des Travaux Publics, dom. Ch. Doubreh, 3.
Patrigot, P., carrossier, Ch. el-Saptieh, 11.
Patriotic Assurance Co., A. N. Trochanis agent, Ch. el-Madabegh, 27.
Patriotique (pharmacie), Mohamed Salem prop., Ch. Khaïrate, 28.
Patsalidis, A. Ch., prop. de la Nouvelle épicerie et distillerie Centrale, Ch. Abdel-Aziz, 22.
Patsalidis, Charalambo, à la National Bank.
Patsalidis, Georges Ch., prop. de l'épicerie et bar Royal, Ch. el-Zaher.
Patterson, R. S., contrôleur de la comptab. du Min. des Travaux Publics, dom. Guézireh Gardens, TÉLÉPH. 1691.
Pattison, M. R., inspecteur des Magasins Boulac aux Chemins de fer.
Pattonico, G., comptable à la Telephone Co., dom. Saptieh.
Pattrachini, O., & Co., peintres, Saptieh.
Paul, Rob., photographe Ch. el-Manakh, 9.
Pauphilet, A., prof., Université égypt.
Pavid, Georges, secrétaire de la Soc. Anon. des Grands Garages d'Egypte.
Pavid, L., bijoutier, horlogerie et argenterie, Ch. Kamel, 5.
Paving Asphalt Co. Ltd, Dario Assayas directeur, Boulac, TÉLÉPH. 1093.
Pavlides, Dr Demosthène, médecin-chirurgien, r. Choubrah, 30, B.P. 1317.
Pavoni, Mme N. A., couturière, r. du Téléphone.
Pavvœth, R.P. Luc van de, président, église Vierge du Carmel, culte cathol. latin.
Paxton bey, B., Kaim., sous commandant de la police, Gouvernorat.
Payelli, F., comptable chez R. Fiorentino.
Paz, Mathias de la, vins et liqueurs, Ch. Djelal pacha, 7.
Peach, C. E. C., chef de division, serv. Traction aux Chemins de fer, dom. Ch. Zervudachi, 3.
Peacock, J.A.W., administrateur de l'Egyptian Delta Land & Investment Co. Ltd, dom. Ch. Zaki, 4.

Peacock, J. S., prof., école secondaire Tewfikieh.
Peat, W. B., & Co., experts comptables, Ch. Kasr el-Nil, 19, TÉLÉPH. 2025.
Peccio, Heracli P., marchand-tailleur, Haret Chalabi (Ezbékieh.)
Pecher, Victor, sous-directeur, Cairo Electric Railways & Heliopolis Oases Co.
Pechlivanos, N., Fils. prop. de l'épicerie Nationale, Ch. Kasr el-Nil, 25, TÉLÉPH. 2418.
Pechmann, A., peintre artiste et décorateur, Ch. Sabri, 17 (Daher).
Pechmann, V. von, serv. titres, Deutsche Orientbank, dom. Choubra.
Pechnik, Dr Charles, médecin, Ch. Abdel-Aziz, 35.
Peckitt, R. G., ingénieur en chef adjoint, serv. Traction, Chemins de fer, dom. Ch. Kénissah el-Guedidah, 1, TÉLÉPH. 818.
Pélas, Mme J., sage-femme, pl. de l'Opéra, au-dessus la drog. Giuliotti, TÉLÉPH. 1815.
Pelissié du Rausas, G., directeur de l'école française de Droit, Ch. Kasr el-Aïni.
Pelizaeus Wilhelm, adm.-délégué de la Soc. du Chem. de fer Kéneh-Assouan, dom. Ch. Kenisseh el-Guédidah, 1.
Pelligatta, Mme J., prop. de la pension Bourgeoise, Ch. Kantaret el-Dekka, 4.
Pembedjian, Jean, de la maison J. Pembedjian & Co., TÉLÉPH. 657.
Pembedjian, J., & Co., tabacs et cigarettes, pl. Ataba el-Khadra, Midan Sayeda-Zenab, TÉLÉPH. 689, fabr. Ch. Saptieh, 72, TÉLÉPH. 2436.
Penasson, Giovanni, librairie, papeterie, imprimerie, Ch. el-Bawaki, TÉLÉPH. 509.
Peney, A., émargeur, Caisse de la Dette.
Pender, W. E., directeur de The Eastern Telegraph Co. Ltd.
Penney bey, Joseph, inspecteur des marchandises, Exploitation, Chem. de fer, dom. av. Choubrah, imm. Sednaoui.
Pensée (à la) modiste, Ch. Manakh, 13.
Pensions (*voir à rubrique Chambres meublées aux Professions*).
Pensionnats (*voir à rubrique Ecoles aux Professions*).
Pépas, Timoléon, directeur de la fab. Ch. Tsivily & Co., dom. Haret Chawarby.
Pepe, Elio, directeur de la maison L. Kohn, dom. Ch. Abdel-Aziz, 28.
Peppercorne, H. M., dom. Ch. el-Bedak.
Péquignot, Mme M., prof. de langues, Ch. el-Manakh, 35.
Perahia, Jacques, chef de la manipulation des tabacs à la Salonica Cigarette Co.
Perachis, G.A., armurier, sacs, r. Neuve.
Percival, J. H., conseiller, Cour d'Appel ind.
Perdikidès, D., & fils, nég.-com., nég. en farines, Ch. Dessouki, B.P. 1103.
Pereira, Baron Louis de, attaché consulaire d'Autriche-Hongrie.
Peretti, A. P. de, rentier, Ch. Soliman pacha.
Peretz, Dr H., médecin oculiste, r. el-Madabegh, 33.
Pérèz, Albert, de la maison Albert Perèz & Co., dom. Zeïtoun.
Pérèz, Albert, & Co., nég.-com., Ch. Aboul-Sebaa, 20, TÉLÉPH. 1020, B.P. 769.
Perez, Domenico, préposé à la salle de vente, serv. des Antiquités égypt. et des Musées.
Pérèz, J. H., & Co., agents de change, Ch. Aboul-Sebaa, 20, TÉLÉPH. 1020 et 2086, B.P. 769.
Pérèz, J. H., de la maison J. H. Perèz & Co., dom. Zeïtoun.
Pérez, Mordoh J., mercerie, Ch. Bein el-Nahdein, 20.
Pérèz, Sam., attaché à la maison G. L. Mortera, dom. Zeitoun.
Pergolesi, Corrado, architecte, Ch. el-Madabegh, 23.
Pergolesi, S., bureau technique et matériaux de construction, Ch. el-Falaki.
Pergolesi, Vladerico, architecte, Ch. el-Madabegh, 23.
Perich, N., serv. Positions, Deutsche Orientbank.
Pericly, Nicolas, prop. du café et bar Parthénon, pl. Ataba el-Khadra.
Péridis, Giovanni, nég. en farines.
Peridis, L., prop. de la New Scotland Pharmacy, Midan el-Faskieh.
Peridots & Egyptian Gems Ltd, Ch. Emad el-Dine, imm. T. de la Soc. Belge-égypt. de l'Esbékieh.

DEMENAGEMENT ET GARDE MEUBLES
COMPTOIR D'ENTREPRISES INDUSTRIELLES ET COMMERCIALES D'EGYPTE
Bureaux: au dessus des Télégraphes Egyptiens — Tél. 1899 — P.O.B. 1108

Perini, Hugo, entrepreneur, Ch. Emad el-Dine, 14.
Perin, U., commis, Bureau de Prêts, Crédit Foncier.
Peristiani, André, directeur de la pension Belle Vue, Héliopolis Oases.
Perkins, E.A., Grands Garages d'Egypte, Ch. el-Bostane, 30.
Perkins, J. S., sous-directeur, Vacuum Oil Co., Ch. Kasr el-Nil, 19.
Perkins, W. H., secrétaire de la Nile Cold Storage Co.
Perlo, Joseph M., horloger, phonographes, Ch. Mohamed Aly, 107.
Perlo, Wolff, de la maison Hess & Co., Ch. Darb-el-Mezayen.
Perlochian, Benjamin, broderie, Hoche-el-Hine, 4.
Perna, U., de la maison P. Ceraci & U. Perna.
Pérott, C. H., avocat, Ch. Kasr el-Nil, 25, TÉLÉPH. 1295, dom. Ch. Soliman pacha, 14.
Peroy, W. A., directeur des travaux adjoint 1er cercle d'Irrigation, Min. des Travaux Publics.
Perpignani, F, attaché à la maison Youssef bey Chiha & Co.
Perratière, L., couturière, Ch. Clot-bey, 32.
Perret, René, prof. de droit romain et introduction à l'étude du droit (sect. française) école khéd. de Droit, dom. Ch. Emad el-Dine.
Perrini, C. A., & Co., bureau de placement, agents d'affaires, Haret el-Zahar.
Perromat, Clifford C., secrétaire de Me E. Carton de Wiart, Ch. Kasr el-Nil, 15.
Perry, Arnold H., sous-secrétaire d'état, Villes et Bâtiments, Min. des Travaux Publics, Zamalek, Guezirah.
Perry Duprey, G., dentiste, Savoy Chambers.
Perry, Harold A., conseiller, Cour d'appel ind., Pension Sima.
Perucci, Nino, peintre, Ch. Faggalah.
Perugia, Angelo, à la National Bank.
Perullo, Roberto & Co., nég.-com.
Perullo, Salvatore, ingénieur expert au Trib. mixte, Midan Tewfik, 5.
Perullo, U., employé à la National Bank.
Peteil, L., horticulteur-fleuriste, Ch. Wagh el-Berka.
Petina, Mme Teresa, sage-femme, boul. Clot-bey.
Petracchi, G., dom. Ch. Kasr-el-Nil, 38, TÉLÉPH. 250.
Petracchi, E., chef du Contentieux, Mortgage Co. of Egypt, Ltd, dom. Ch. Kasr el-Nil, 38.
Petrides, Chr. & Co., prop. du café et bar Tewfikieh, Ch. Boulac, 27.
Petridis, Dr P., dentiste, Haret Hamza, 1, Mouski.
Petropoulos, C. P., prop. de la pâtisserie Métropole, Ch. Kasr el-Nil, 54.
Petropoulos, P., prop de la cordonnerie d'Athènes, Ch. Clot-bey.
Petrovich bey, Gino P., sous-contrôleur de la Comptab. du Min. des Travaux Publics, dom. Ch. Borsa, 16.
Petrucci, Augusto, directeur de la maison Isherwood Brothers, Ch. el-Kassed.
Petrucci, A., Mancini & Ferrarini, vins et liqueurs, r. Maghrabi, Calcutta Bldgs.
Petrucci, Eugène, attaché à la maison Walker & Meimaarchi, Ltd.
Petrucci, Roberto, électricité, Ch. Mazloum pacha, TÉLÉPH. 1592.
Petsaly Coal Co. Ltd, charbons de terre, Ch el-Madabegh 42, TÉLÉPH. 922, B.P. 551. (voir page 390).
Petsaly, S., nég.-com., agent d'assur., administr.-directeur de la Petsaly Coal Co. Ltd, Ch. el-Madabegh, 44, TÉLÉPH. 922, B.P. 551.
Pettitt, Miss, dom. Ch. Soliman pacha, 3.
Peurière, A., régisseur à l'Institut Français d'Archéologie Orientale, B.P. 246.
Peyer frères & Seeger, nég.-com., okelle Tarabichi, Hamzaoui, 10, TÉLÉPH. 1889, B.P. 321.
Peyer, Gottfried, associé de la maison Peyer frères & Seeger.
Pezas, Antoine, avocat, étude Carton de Wiart, Ch. Kasr-el-Nil, 15, TÉLÉPH. 127.
Pezzi, E., avocat, à la Cour, Ch. el-Maghraby, 29, TÉLÉPH. 268.
Pezzi, G. M., café moka, boul. Mohamed Aly.

CHEMLA FRÈRES
Grands Magasins de Nouveautés
AVENUE BOULAC
VENDANT LE MEILLEUR MARCHÉ DE TOUT LE CAIRE
Haute Mode Haute Couture

Pfyffer-Altishofen, Robert de, ingénieur, directeur technique de la Upper Egypt Irrigation Co., dom. villa Heller, Guezira.

Pfyffer, Baron Robert de, ingénieur civil, directeur de The Artesian Boring & Prospecting Co., dom. Zamalek, Guezira, Villa Heller, TÉLÉPH. 1955.

Phanolides, N., commis, comptab., Crédit Foncier.

Pharaon (droguerie et pharmacie), Dimitri A. Joannidès, prop. Ch. Faggalah, 33, TÉLÉPH. 1875.

Pharaon, Antoine, commis chez Nicolas Soussa, B.P. 426.

Pharaon, Bechara, de la maison Pharaon Cousins & Co., dom. boul. Abbas.

Pharaon Cousins & Co., banquiers, Hoche Issa (Mouski) et Ch. el-Maghrabi, 7, TÉLÉPH. 923, B.P. 621.

Pharaon, Habib bey, de la maison Pharaon Cousins & Co., dom. boul. Abbas, TÉLÉPH. 923.

Pharaon, Joseph bey, de la maison Pharaon Cousins & Co.

Pharaon, Pietri, rentier, Mahmacha.

Pharmacies (*voir à cette rubrique aux professions*).

Pharmas, Phocus, avocat près les Trib. mixtes.

Phénix (Le), Cie d'assur., (vie-incendie), E. Dombre agent général, Ch. Kasr el-Nil, 23, B.P. 137.

Phénix Autrichien (Le), Cie d'assur., Denis Anastassiadis agent, Ch. Kasr el-Nil, 50, TÉLÉPH. 1161, B.P. 817.

Philibin, A., & L. Beauvoir, ferronnerie-quincaillerie, coffres-forts, Ch. Bawaki, TÉLÉPH. 351.

Philip, Paul, antiquités, Ch. Kamel.

Philipou, E., prop. du café et bar Parthénon, Ch. el-Faggalah.

Philippar, Paul, ingénieur agricole, expert agréé par le Trib. consulaire de France, Ch. Emad el-Dine, imm. S.

Philippart. Eid & Deffense, nég.-com., Ch. el-Madabegh, 42, TÉLÉPH. 2189.

Philippart, L., de la maison Philippart, Eïd & Deffense, Ch. el-Madabegh, 42.

Philippe Tewfik Goubran eff., commis, vérification des administr., Min. des Fin.

Philippe Waked eff., commis, comptabilité, Min. de l'Intérieur.

Philippides, T. Th., cigarettes, Ch. Nubar pacha, 25.

Philippidis, Georges, mamour zapt, au serv. du Gouvernorat, TÉLÉPH. 1647.

Philippo, Périclès, avocat, Ch. el-Gohari, 25.

Philippossian, D., administrateur, directeur général de la Tabacs et Cigarettes Matossian (Soc. Anon.), dom. Ch. Emad el-Dine, imm. S.

Philippoteaux, Paul, rédacteur en chef, Bureau Européen, Min. de l'Instr. Publ., prof. de dessin au lycée Tewfikieh.

Philippovitz, M., ingénieur civil, Ch. el-Nemr, 5.

Phillips, Andrew P., chez Barclay, Hinks & Co., Ch. Kasr el-Nil, 19.

Phillips, F., & Co., marchands-tailleurs, Ch. Kasr-el-Nil, 27, TÉLÉPH. 501.

Phillips, Rev. H. E., american missionary.

Phillips, Dr Llewellyn, R.C., M.D., F.R.C.S., prof. de pathologie interne, école de médecine et de Pharmacie, dom. av. de la Bourse, Savoy Chambers, TÉLÉPH. 400, clinique: boul. Abdel-Aziz, 32.

Philon, Ep., agent diplomatique et consul général de Grèce.

Phissenzidès, N., avocat, Ch. Abdel-Hakk el-Sombati, 3.

Phillpotts, H. S., manager, The Egyptian Dredging Co., Zeïtoun.

Phocas, Aristide, avocat, Haret el-Awayed.

Phocéenne (La), Cie. de navigation, J. Homsy agent, Ch. el-Madabegh, 15 B.P. 927, TÉLÉPH. 808.

Phocas, Daniel M., nég.-com., Ch. Abdel-Aziz, 18.

Phœbus Photo Stores, appareils photographiques, Ch. Maghraby, 1.

Phœnix Bar, N. Papaléonidas & Co prop., Ch. Emad el-Dine, imm. S., TÉLÉPH. 2654.

Phœnix Fire Office, London, Fréd. Ott & Co sous-agents, Ch. Gameh el-Banat.

Phos (journal hellène), E. Eustachiadis directeur, Ch. Maghraby, 7, TÉLÉPH. 1092.

WINDSOR HOTEL
ALEXANDRIA
Facing the sea on the New Quay
TERMS PER DAY FROM P.T. 40
FULL PENSION PER MONTH P.T. 975
Proprietor: A. van MILLINGEN

Photaki, C., gérant, pharmacie du Secours.
Photiadès, E., caissier, Banque d'Orient.
Photides, E., distillerie, Ch. el-Zaher.
Photios, Jean, Fils & Co., farines.
Phronimos, Dr N. médecin-oculiste, Ch. Azbak, 2.
Pianigiani, P. & N., courtiers, Ch. Tewfik.
Piattoli, A., architecte, Insp. du Centre, Delta, Min. des Travaux publics.
Picard, Henri, comptable, Cie du Gaz.
Picault Sœurs, couturières, Ch. Kasr el-Nil, 21.
Picchetto, Renzo M., chef comptable National Hotels & Residences Co., dom. Ch. Cheriffein, imm. Chalom Levi.
Picciotto Brothers & Co., nég. en manufactures, Haret Hoche Issa, TÉLÉPH. 1778.
Picciotto, Giuseppe de, nég.-com., agent d'assur., Haret Zogheb.
Picciotto, Isaac, employé chez Auguste Rossano, dom. Ch Chawarbi pacha.
Picciotto bey, L., commis, bureau de traduction et de vérification, Crédit Foncier, dom. Ch. Kasr el-Nil, 5.
Picciotto, Oscar, avocat, attaché à la Soc. égypt. de la Daïra Sanieh.
Picciotto & Co., courtiers en valeurs, Ch. el-Manakh.
Pierides, G., vins et produits de Chio, Bazar Mourour.
Pieridis, F. P., fabr. de dragées, Darb el-el-Barabra.
Pierron, Henri, dom. Ch. Kasr el-Nil, 7.
Pierre, Louis, directeur de la Soc. pour le Commerce et l'Industrie en Egypte, Square Halim imm. Crand Hammam, TÉLÉPH. 2757, B.P. 730.
Pietidis, G., & Co., pompes funèbres, Ch. el-Mazayen.
Pietri, François, substitut du Conseiller Khédivial, Contentieux, Min. des Fin.
Pietri, S., commis, bureau des poursuites, Crédit Foncier, dom. r. Zacchour, Choubrah.
Piglarinos, Gerassimos, nég.-com., Ch. Dessouki.
Piha, Isaac, bonneterie, Ch. Clot bey.
Piha, Joseph, chez H. Pollack & Co., dom. Ch. Aboul-Ela, 16.
Piha, Moïse D., chez Chemla frères, dom. Mousky.
Pikowsky, L., cigarettes, Ch. Bab el-Bahari.
Pilavachi, Cyrus G., cordages, matériaux de construction, articles pour machines, huiles minérales, Sahel Ghellal (Boulac), TÉLÉPH. 932.
Pilavachi, Michel J., à la Banque d'Orient.
Pillafort & Drouet, prop. de la grande Teinturerie Française, Ch. el-Bawaki.
Pilpel, Jacques & Son, nég.-com., Hamzaoui, 4, B.P. 581.
Piltz, Alexander, nég.-com., r. Neuve, 8, TÉLÉPH. 2082, B.P. 1154.
Pinching, Dr H. H., Ch. Wabour el-Miah, 37.
Pingli, A. Costandi, épicier, Ch. Mohamed Aly.
Pini, Alceste, expéditionnaire, Trib. mixte de 1re inst.
Pini, Carlo, rentier, Ch Soliman pacha, 42.
Pini, Gustave, avocat, r. Soliman pacha, 42.
Pini, Jean, prof. d'orgue et piano, poste restante.
Pini bey, Jules propriétaire, Choubrah.
Pinkasfeld, Dr Sev., dentiste, Ch. el-Manakh, 23.
Pinney, Col. R. J., assist. adjudant general, British Force in Egypt.
Pinson, Alex. W., inspecteur, serv. assainissement, Min des Travaux publics, dom. Ch. el-Hawiati, 12.
Pinto, David, & Co., nég.-com., Atfet Hoche Issa, Mousky.
Pinto, Isaac, ameublements, salle de vente, commissaire-priseur, expert agréé au Trib mixte, Ch. el-Guinénah.
Pinto, J., remisier à la Bourse.
Pinto & Cohen, nég. en manufactures, Haret Charaf el-Din.
Pinto & Di Giulio, vins, Ch. el-Torbah, 2.
Piola-Caselli, Edouard, juge Trib. mixte de 1re inst.
Piolti, Dr Hector, chirurgien, médécin de l'Assistance Publique, Ch. Gameh Charkass, 4. TÉLÉPH. 1017.
Piot bey, J. B., vétérinaire en chef aux Domaines de l'Etat, dom. Square Halim pacha, 3.

SALLE PRINTANIA
Le Cinéma Pathé est LE PLUS BEAU LE PLUS FIXE LE PLUS NET LE PLUS VARIÉ
Le seul qui ne tremblotte pas et donne l'illusion de la vie réelle

Piperno, Elie, directeur de la maison J. C. Mosconas, Ch. Abdine, 17.
Piperno, F., chef comptable de l'Egyptian Bonded Warehouses Co.
Pirie, Major A. M., directeur des Sports, C. E. Rlys & Héliopolis Oases Co.
Pirjantz, H., dom Ch. Gameh Charkass, 4.
Piromali, Alexandre, de la maison Piromaly & Battenberg, dom. Midan Tewfik, 1.
Piromaly, A., manuf. des glaces, vitres, etc. Ch. Souk el-Tewfikieh, 18.
Piromaly, Jacques, sous-chef du bureau, Contentieux, Min. des Fin.
Piromaly & Battenberg, nég.-com., agents d'assur., av. de Boulac, 9, TÉLÉPH. 1899.
Pironti, Alfonso, ingénieur architecte, expert au Trib. mixte, Ch. Kantaret el-Dekka, 4.
Pironti, Charles, rentier.
Pirro, Mme A. de, couturière, Bab el-Louk.
Pirro, Mme R. de couturière, Boulac.
Pirro, Luigi de, opérateur monotypiste à l'Imprimerie Nationale, Boulac.
Pirro, Arturo de, musicien, poste restante.
Pisani, S., entrepreneur, Ch Souk-el-Tewfikieh, 7, TÉLÉPH. 1025.
Pishler, G., & F. Quattrone, mécaniciens, Ch. Sahel el-Ghelal.
Pistis, Dr Auguste D., (junior), médecin, Ch. Clot bey, 11.
Pistis, Demosthène, prop. de la Pharmacie Hellénique, Midan el-Khazendar.
Pistis, Denis, cigarettes, Midan Khazendar.
Pistis, Dr N. A., junior, médecin, Haret el-Housseini, 8.
Pistis, Dr Nicolas, médecin, Ch. el-Bawaki, 10.
Pitelle, Eloi, sous-directeur, Cie du Gaz, Midan el-Faskieh.
Pitelle, Louis, directeur de la Cie du Gaz, Midan el-Faskieh.
Plaimes, F., commis, serv. comptab., Crédit Foncier.
Planta, J., & Co., nég. en coton et graines, r. Boulac, 9 TÉLÉPH. 2400.
Platrières de Ballah, (soc. anon. égpyt.), Ch. Gameh Charkass, 7, TÉLÉPH. 1402, (voir page 390).
Playoult, Adolphe, nég.-com., courtier en valeurs et marchandises, contentieux, dépositaire de The Dunlop Pneumatic Tyre Co et de la Dunlop Rubber Co. Ltd, Ch. el-Manakh, 16, TÉLÉPH. 1981, B.P. 1301, dom. Ch. Emad el-Dine, 11.
Pleims, Fritz, comptable chez N. Spathis.
Plente, Wolfgang, c/o Albert Seeger & Co., dom Ch. Cheikh Aboul Sebaa, 14.
Pliacopoulos, J., & Co., cigarettes, Ch. Kantaret el-Dekka, 13.
Ploumistos, C., prop. de la grande boulangerie Athénienne, Ch. el-Faggallah.
Ploumistos, G., cigarettes, Ch. Boulac, 14.
Plunkett, F. S., aide-prof. civil, école Militaire, dom. Ch. el-Abbassieh.
Plunkett, P., Au Dé Rouge, nouveautés, pl. Ataba el-Khadra, TÉLÉPH. 2048.
Pohoomull Brothers, antiquités et curiosités, Ch. Kamel, TÉLÉPH. 447.
Poindexter, M. A., Miss, teacher, American Mission.
Poinsot, F., chef des Impressions à l'Imprimerie Nationale.
Pola, Capt. Et., aiguiseur, Haret Husseini, imm. Eden Palace.
Polacopoulos, Jean N., prop. de l'épicerie la Concorde, Ch. el-Faggalah, 31.
Polese, C., prop. du restaurant la Toscana, Ch. el-Bedak.
Poley, T. E., general assistant to manager, Egyptian Delta Light Railways.
Poliakino, Michel, prof. de violon, poste restante.
Polichrinio, B., prop. de la pâtisserie Olympe, Ch. el-Rouei.
Polichronou, H. J., prop. du bar Abdine, Midan el-Madbouli.
Poliez, L., prof., Université Egyptienne.
Politaridis, D., prop. du café Abbas, Ch. Clot-bey.
Politis, E., cordonnier, Ch. Emad el-Dine, 26.
Politis, Elie, serv. comptabilité, Anglo-Egyptian Bank.
Politis Frères, nég.-com., Hamzaoui, 10.
Politis, Jean, imprimeur, Ch. Torguemane, 2.

TUROG BREAD
KIENZLE & SIMONDS
SHARIA MAGHRABI
TÉLÉPH. 24-19 B.P. 665

Politis, M., & Co., bijoutiers, horlogers, Ch. el-Chawazlia.
Politis, Parascho, prop. de la Pharmacie de l'Esbékieh, Ch. Wagh el-Berka, 44.
Politi, Victor, commis à la Statistique de l'Etat et secrétaire de la Société de Bienfaisance Rofé Holim, dom. Sabewoul-Dabe, (Daher).
Pollack, Léopold, de la maison Léopold Pollack & Co., dom. Ch. el-Manakh, 30.
Pollak, H., & Co., agents d'assur., fers et matériaux de construction, concess. des briques de la Cairo Sand Bricks Co., Ch. Sahel el-Ghelal, TÉLÉPH. 163.
Pollak, Henri, de la maison H. Pollak & Co., dom. Ch. Sahel el-Ghelal.
Pollack, Léopold, & Co., banquiers, Ch. el-Manakh, 30, TÉLÉPH. 1962, B.P. 912.
Pollakis, Jean, rentier, B.P. 518.
Pollara, R. P, André, vicaire chapellain des sœurs Franciscaines, culte catholique latin.
Pollard, W. B., assistant, laboratoire du serv. de l'Arpentage, Ch. Kasr el-Nil, maison Vincent.
Pollard, E., Frères, dépôt de vins, Ch. Gameh Charkass.
Pollaroli, Saverio, prof., école italienne, boul. Abdine.
Pollatos, Jean, avocat.
Pollinger, Léon, chez Hess & Co.
Pollock, Douglas W., architecte, bureau d'architecture, Villes et Bâtiments, Min. des Travaux Publics, dom. Ch. Kasr el-Nil, 7.
Polycandiotti, Etienne, attaché aux grands magasins Au Progrès.
Polychroniadès, Aristide, prop. du Bazar Parisien, bonneterie, boul. Clot bey, 11.
Polychroniadès, Constantin D., avocat, Ch. Madabegh, 15, TÉLÉPH. 1772, B.P. 632.
Polychroniadès, Léonidas, prop. Aux Cent Mille Cravates, bonneterie, pl. Ataba el-Khadra.
Polychronopoulo, Costandi, distillerie, Ch. Gameh Banat.
Polychronopoulo, Minas, prop. du Bazar Central, chemises, cravates, etc., Mouski.
Pompiers (serv. des) Ch. Taher, 9, TÉLÉPH. 4.
Poncelet, Léopold, chef du dépôt de Guizeh aux Tramways.
Poniridhès, C. E., à la Banque d'Athènes, dom. Faggalah.
Ponsford, Alfred, à la National Bank.
Ponsford, F. F., attaché au Secrétariat des chemins de fer.
Pontremoli, B., dorure, encadrements, Ch. Nubar pacha, 12 et Kasr el-Nil, 41.
Ponzo, Emile, ingénieur électricien adjoint, Min. des Travaux Publics.
Popolani, Emile, chez Lambert & Ralli, B.P. 44.
Porcelli, Dr N., médecin oculiste, r. el-Manakh, 4.
Porguezano, Vincenzo, épicier, Ch. Zaher, dom. Darb el-Guénenah.
Poriazis, G. C., cigarettes, Ch. Kasr el-Nil, 28.
Porri, Rev. C., senior chaplain, British Force in Egypt.
Porsella, Mme, couturière, Ch. Azbak, 2.
Portelli, Michel, prop. de la Nouvelle Pharmacie Osmanieh, Ch. Mohamed Aly, imm. des Wakfs, TÉLÉPH. 2358.
Porterie, Ch., & H. Roy, ingénieurs des arts et manufactures, Ch. Sahel, 14, Boulac, TÉLÉPH. 1679.
Porthos, A., agent de change, r. du Télégraphe, 6.
Port Saïd & Cairo Navigation Co., Ch. el-Madabegh, 44, TÉLÉPH. 922, B.P. 551, (voir page 390).
Portucalis bey, Prof. Dr, médecin, Ch. Kantaret el-Dekka, 14, TÉLÉPH. 1398.
Posenato, Luigi, coiffeur, Sphinx Saloon, Ch. Boulac, 1.
Possicelsky, G.B. & Co., prop. de la Pharmacie Franco-Anglaise, Ch. Abbassieh, TÉLÉPH. 1268.
Poste (pharmacie de la), Yervant Avakian prop., Midan Azbak, imm. Matatia, TÉLÉPH. 329.
Postes (direction locale), Ch. el-Bedak TÉLÉPH. 2461, (voir page 308 et suiv., horaire et divers tarifs page 32 et suiv.).
Posth, Joh., chef comptable, Deutsche Orientbank.

SAVOY HOTEL PORT-SAID
En face du débarcadère et de la Douane.

Pothecary, Fred., chef des écuries, serv. de la Ville, Min. des Travaux publics.
Poths, H.J., c/o The Val de Travers Asphalte Paving Co. Ltd.
Potokhin, Hagop H., & Co., relieurs, Atfet el-Haddarah, (Abdel-Aziz).
Poulis, Constantin, avocat, Haret Menasha 2, (Wagh el-Birka) TÉLÉPH. 763, dom. Ch. Choubra.
Pouppouris, G., commis, serv. des Emprunts, Crédit Foncier.
Pourrière, Gaston, Ch. Soliman pacha, 33.
Poutrel, A., attaché à la Soc. Gén. des Sucreries et de la Raffinerie d'Egypte.
Povereny, Bernard, tailleur pour dames, Midan Soliman pacha, 8.
Powell, Felix E., inspecteur en chef du serv. de balayage et d'arrosage, Turf Club.
Powell, Bmib. J., M.B., Corps médical, Armée égypt.
Powell, J., prof., école Saïdieh.
Power, Miss Helen, artiste, Midan el-Azhar, 4.
Power, M., serv. des achats (Egypte) des magasins généraux, Chemins de fer.
Pradella, Mme I., pension, Ch. Soliman pacha, 13.
Praegel, G., tapissier, sellier, Ch. Soliman pacha, 1.
Praeger, M. & Co., nég.-com., Ch. Kasr el-Nil, 50.
Prampolini, Carlo, ingénieur expert, bureau technique architecte, bureau d'architecture, Villes et Bâtiments, dom. Ch. Emad el-Dine, entre les imm. S. et T. de la Soc. belge-égypt.
Prampolini, Pellegrino, Ch. Emad el-Dine.
Prancich, G., tapissier, menuisier, Midan Kasr el-Nil.
Prassacakis, G., & J. Meille, farines.
Prati, Umberto, expéditionnaire, Trib. mixte de 1re inst.
Pratt, A. H., secrétaire à l'Egyptian Cotton Mills Ltd, Boulac.
Pravedoni & Oggioni, prop. de la pâtisserie et confiserie Milanaise, Ch. Nubar pacha, 15.
Prayer, Johann. fondé de pouvoirs de la maison Bœhme & Anderer.
Preller, Richard, relieur, Ch. Maghrabi, 5, Calcutta Bldgs.
Première Cie Autrichienne d'assurances contre le vol avec effraction, Bureau d'Assurances Générales, F. Taen agents, Ch. el-Manakh, 3, TÉLÉPH. 1413, B.P. 1098.
Press, A., papeterie, imprimerie et reliure, Ch. el-Gohary, TÉLÉPH. 485 & 2561.
Press, Jacques, dom. Ch. Chérifein, 10.
Press, S., papeterie-imprimerie, Mousky, TÉLÉPH. 921.
Press & Co., nég.-com., Hamzaoui.
Presse Médicale d'Egypte, journal bimensuel de médecine, administration : r. Kasr el-Nil, 30, B.P. 465, TÉLÉPH. 1975.
Prestopino, Carlo, doreur et encadrements, boul. Clot-bey.
Prestopino, Félix, encadrements, doreur, rd.-pt. Suarès et Ch. Nubar pacha.
Preti frères, installations sanitaires, Ch. Abbas, 87, TÉLÉPH. 1464.
Preyer, Dr Axel Th., consul des Pays-Bas, Yildiz Cottage, Ghezireh Palace Gardens, TÉLÉPH. 1509 bureau 1512.
Price bey, John, ingénieur sanitaire en chef, Hygiène publique, Villa Victoria.
Price, Waterhouse & Co., experts-comptables, Savoy Chambers, TÉLÉPH. 2607.
Primi, A., sous-chef huissier au Trib. mixte.
Primikris, Georges, café et bar, boul. Abdel-Aziz.
Princes (hôtel des), Capsis frères prop., Ch. Clot-bey, TÉLÉPH. 1369.
Printania (Théâtre), Ch. Printania, TÉLÉPH. 1840.
Printemps (Grands Magasins du), nouveautés, Ch. Kasr el-Nil, 23.
Prioux, P. & Co., Deberny & Co., Lefranc & Co., Etabl. J. Voirin (de Paris), (Etabl. Réunis), papeterie, fonderie de caractères, encres d'imprimerie, machines à imprimer, Ch. Mazloum pacha, imm. Mazloum, 8.
Prisons (inspectorat gén. des), Ch. Tourah el-Charki, TÉLÉPH. 254 (voir page 241)
Privat, Gaston, avocat, Ch. el-Manakh, 39, TÉLÉPH. 79, dom. Guézireh TÉLÉPH. 2216.

IODOKINOL Dépuratif, Stomachique, et régénateur de forces.
En vente dans toutes les drogueries et grandes pharmacies.

Priviligiadis, Th., ferronnerie-quincaillerie, Ch. el-Bawaki, 8.
Probizer, Sebastian de, vice-consul d'Autriche-Hongrie.
Procaccia, A., directeur de l'imprimerie de la Soc. anon. égypt. de Publicité, dom. Ch. Mohamed Aly, Haret el-Sokary, 1.
Procos, Nicolas, encaisseur, Nestor Gianaclis Ltd, Choubrah.
Prodolliet, Auguste, sous-chef du bureau européen, serv. adm., Min. des Trav. Publics, dom. Ch. Mazloum pacha, 9.
Progrès (Au), Soc. anon., anc. maison Camoin, nouveautés, mercerie, soieries, confection, bonneterie, chemises et cravates, lingerie, parfumerie, confection pour dames, ameublements, Ch. el-Gohari, TÉLÉPH. 456.
Progrès (Journal franco-anglais), Comte Dr Max di Collalto directeur-prop., Ch. Soliman pacha, 27, TÉLÉPH. 388.
Progrès (Pharmacie du), Zaki Tadros prop., Ch. el-Faggalah, 9, TÉLÉPH. 1050.
Prokop, Jean, secrétaire de l'Automobile Club d'Egypte, TÉLÉPH. 172.
Promachos (Journal hellène), Ch. Abdine, 42.
Prosperi, Pasquale & Alessandro, entrepreneurs, Ch. Nubar pacha, 9.
Protosynkellos, Christoforos, archev. du patriarcat grec-orthodoxe.
Protzmann, Carl, nég.-com., Ch. Gameh el-Banat, 62, B.P. 802.
Proudian, Thomas, doreur, passementier, r. Neuve.
Providentia, Cie. d'assur. maritimes et fluviales, Nacamuli, Cesana & Terni agents, Hoche Issa, TÉLÉPH. 293, B.P. 1274.
Prowde, O. L., directeur des travaux adjoint, 2me cercle d'Irrigation.
Prozor, Maurice, commissaire-délégué de Russie, Caisse de la Dette.
Prudente, C. di C., coiffeur, salon Concordia, Ch. Wagh el-Berka, 9.
Prudente, G., coiffeur, salon Central, Ch. Wagh el-Berka.
Prufer, Dr Curt, drogman de l'agence dipl. et consulat d'Allemagne, dom. Ch. Zervudachi, 10.
Przedecki frères, prop. de The Anglo-Egyptian Cigarette Co., Ch. Kasr el-Nil et Ch. Kamel, fabr. Ch. Manna (Choubrah), TÉLÉPH. 1202.
Przedecki, Max, directeur de The Anglo Egyptian Cigarettes Co., boul. Abdine.
Psaltira, Mme Hélène C., couturière, Ch. Hassan el-Akbar.
Psalty-Gassend, Maxime, Ch. Fagallah, 11.
Psaroudis, G., épicier, Sayeda Zenab.
Psiaqui, C., vérificateur, Caisse de la Dette.
Psimicakis, Antoine P., nég.-com., spécialité d'articles pour pharmacies, derrière le Caracol Esbékieh, TÉLÉPH. 564.
Psycas, Idomènée, avocat, Ch. Tewfik, 23.
Publicité Soc. anon. égypt. de (voir Soc. anon. égypt. de Publicité p. 335).
Puccetti, Lorenzo, horticulteur-fleuriste, Ch. Kasr el-Nil, 40, TÉLÉPH. 1861.
Puccetti, Luigi, dom. Ch. Gameh Charkass.
Pugioli, G., employé chez Thomas Buslacchi.
Pugliese fratelli, bijoutiers, r. Abdine, 13.
Pugliese, Mlles, couturières, Ch Bawaki, 6.
Pugliese, P., liqueurs, Ch. Clot-bey.
Pugliese, Plagido, menuisier-ébéniste, Midan el-Azhar.
Pugnaletto, Ugo, huissier, Trib. mixte.
Pujol, Charles, entrepreneur, matériaux de construction, Ch. Abbas, (Koulali).
Puliga, Mlle, institutrice école Italienne.
Pupier, Dr E., médecin-adjoint de l'hôpital français, Ch. Boulac, 9.
Purser, E., chef du serv. des marchandises aux Chemins de fer, dom. Ch. Wabour el-Miah, 14.
Purvio, G., architecte, Ch. el-Kenissa el-Guédidah.
Purvis bey, Miralaï G. F. G., directeur général adjoint des gardes-côtes, dom. Zamalek, 2, Guezira.
Puskuldjian, Dr V., dentiste, Ch. Gameh el-Banat.
Pusterla, Carlo, marbres, entrepreneur, Ch. Tewfik.
Putman, René, chez Walker & Meimarachi Ltd, ex-Paschal & Co.
Putzolu, Dr E., chimiste, Ch. Nubar pacha, TÉLÉPH. 624.

ANIODOL LE PLUS PUISSANT ANTISEPTIQUE
ni caustique, ni toxique, ne tachant pas.
POUR TOUS USAGES : SOINS DES YEUX. HYGIÈNE DE LA FEMME, ETC

Pylarino, P., nég.-com., Jardin Rossetti, B.P. 287.
Pyramides (pharmacie), Ch. Clot-bey, TÉLÉPH. 777.

Q

Quartarone, F. S., prop. de la cordonnerie italienne, boul. Abdine.
Quartier, Arthur, Saghk., chef de la brigade des détectives, Gouvernorat.
Quastana, D., commis, bureau des actes notariés, Crédit Foncier, dom. Ch. Emad el-Dine, 4
Quentin, G. A. F., prof., école secondaire Tewfikieh.
Quibell, G.E., inspecteur en chef, serv. des Antiquités et des Musées, Badrashein.
Quilici, P., inspecteur, Min. de l'Instruction Publique, dom. boul. Circulaire, Héliopolis.
Quilici, F., commis, bureau des prêts, Crédit Foncier.

R

Raad Brothers & Co., nég.-com., Ch. el-Bawaki, imm. Ahmed Seif el-Din bey, TÉLÉPH. 17, B.P. 445.
Rabagliati, D. Silvestro, B. Sc. M.R.C.V.S., inspecteur vétérinaire, Adm. d'Hygiène publique, dom. Villa Fidra, Zeitoun.
Rabbat, Basile, serv. recouvrements, Anglo-Egyptian Bank.
Rabbat, Elias, menuisier, Ch. Tewfik, 12.
Rabbat, Elie, de la maison Rabbat & Bittar.
Rabbat Frères, nég. en manufactures, Ch. Bibars, (Hamzaoui).
Rabbat, Georges, cigarettes, Ch. Koubri Kasr el-Nil, 56.
Rabbat, N., coiffeur, Ch. Faggalah.
Rabbat, Sélim G., machines agricoles et industrielles, Ch. el-Saptieh, 7, TÉLÉPH. 2543.
Rabbat & Bittar, nég.-com., Ch. el-Khalig, imm. Sednaoui, B.P. 932.
Rabbit, Johan, papier à cigarettes, papeterie, Ch. Gameh el-Banat.
Rached Chawki eff., ingénieur adjoint, 1re cercle d'Irrigation.
Rached Mohamed pacha, membre permanent du Conseil Législatif.
Rachid Abdallah, Dr, médecin, Sayedna Hussein et Ch. Mousky.
Rachidi, Ibrahim Nawar, denrées coloniales et alimentaires, Sayeda Zenab.
Rachidi, Hassan Hussein, patisserie, Ch. Mohamed Aly, 92.
Rachidi, Mohamed, forgeron, Ch. el-Fawala (Abdine).
Rachidi, Mohamed Hussein, confiserie, Ch. el-Nahhasine.
Radelyffe, Lt. Col. C. E., 4th Bat. Rifle Brigade, Citadelle.
Radetich, G., & Co., nég.-com., importation spéciale de bois, Ch. Abdel-Aziz, 6.
Radford, J. C., chef des bureaux aux chemins de fer.
Radouan Aly, café, Ch. Khaïrate, 22.
Radouan Mohamed bey, Dr, médecin, r. el-Chamchergui (Mohamed Aly), chez le Dr Hassan eff. Housni.
Radouan Mohamed eff., commis, serv. Comptab., du Min. de l'Intérieur, au Min. des Fin.
Radouan Nour, Dr, médecin-chirurgien, Ch. Bab el-Charieh.
Radwan Youssef, denrées coloniales, Ch. el-Sokkarieh, TÉLÉPH. 1895.
Rafeï, Mohamed Abdel-Hadi, prop. de l'hôtel Ehsannieh, Ch. el-Mashahed el-Husseini.
Rafeï, Mohamed Sayed, imprimeur, libraire, r. Neuve.
Raff, Herz, confection, articles de voyage, chemises et cravates, chapellerie, etc., pl. Ataba el-Khadra, TÉLÉPH. 1513, B.P. 895, dom. Ch. Boulac, 9.
Raff, Joseph H., commerçant, pl. Ataba el-Khadra, TÉLÉPH. 1513, B.P. 895, dom. Ch. Boulac, 9.
Raff, Max, commerçant, pl. Ataba el-Khadra, TÉLÉPH. 1513, B.P. 895, dom. Ch. Boulac, 9.
Rafferty, I. F. O., av. Kildane, Ch. Choubra.
Rafferty, Michel H., inspecteur des Trib. ind., Min. de la Justice, dom. Ch. Kasr el-Nil, 11.
Rafik Mohamed, avocat près les Trib. mixtes.

J. OROWETZ Sole Agent for: "Spatenbräu" Munich Beer and "Erste Pilsner Aktienbrauerei" in Pilsen.
Stores: Rue du Téléphone - Cairo *Tél. N° 2075*

Rafla Tadros bey, sous-directeur, Min. des Fin.
Ragab Mohamed eff., commis-greffier, Trib. ind. de 1re inst.
Ragheb Abdel-Chehid, avocat, r. Clot-bey.
Ragheb Badr bey, juge, Trib. mixte de 1re inst.
Ragheb Boutros, chef de la Comptabilité, Cie. des Eaux.
Ragheb Daoud, avocat, Ch. Mohamed Aly, 106, TÉLÉPH. 863.
Ragheb Ghattas Ayoub & Co., Calcutta Bldgs.
Ragheb Gorgui Guergues eff., commis, école khédiviale d'Arts et Métiers.
Ragheb Guirguis Soliman, prof. vétérinaire, école d'Agriculture, Ghizeh.
Ragheb Ibrahim, avocat près les Trib. ind., Ch. el-Bawaki.
Ragheb, Idris bey, rentier, prop. du Journal *L'Egypte* et *The Egyptian Morning News*, dom. Ch. el-Baramouni, 5, Abdine, TÉLÉPH. daïra 204, cabinet 1320.
Ragheb Wahba, avocat, Ch. el-Torba, 49. TÉLÉPH. 863.
Rahbé, Ibrahim, prof. de musique, boul. Mohamed Aly.
Raheb Raflé, bois de construction, menuisier, Ch. el-Kolali.
Rahmani Mohamed Hassan, manufactures, Ch. el-Manaklieh et Ch. el-Sokkarieh.
Rahmet, Dr H., médecin, r. Momtaz, 3.
Raimondi, J., sous-ingénieur en chef adjoint des Ponts, serv. de la voie aux chemins de fer.
Raiss, Charles F. D., comptable, Ch. el-Cheikh Aboul-Sibaa, TÉLÉPH. 2614.
Raisis N., & Co., coiffeurs, salon Espérance, Ch. Salama (Ataba Khadra).
Raiss, Epaminondas, dom. Ch. el-Maghrabi.
Raissi, P., Ch. el-Cadi Fadel (Gameh Charkass).
Raltif pacha, Ch. el Saha, 13.
Ramadan Ahmed eff, commis, Parquet Cour d'Appel ind.
Ramadan, Moustafa, vitrier, Ch. el-Abbassieh.
Ramilli, A., de la maison A. Soing & A. Ramilli.
Ramilli, Salvatore, à la National Bank.
Ramli, H. M., & Co., nouveautés et tapis, Ch. el-Ghouri.
Rampazzo, Giusto, monteur de machines typogr., Ch. Charkass (Boulac).
Ramsès, (pharmacie), Vahan N. Dermarkarian prop., Ch. Cheikh Rihane, 18.
Ramshaw, J. M., prof. à l'école secondaire Khédivieh.
Ramzi Mahmoud eff., Bimb., inspecteur serv. de la répression de la traite.
Ramzi, O., au départ. indigène, Deutsche Orientbank.
Ramzi, Taher bey, sous-directeur général des Prisons.
Ramzi, Taher pacha, Lewa, directeur des Bateaux de S. A. le Khédive, Min. de la Guerre.
Rancos, J., prop. du bar el-Adl, Ch. el-Faggalah.
Randall, Bimb. C. S., commanding customs, Police guards.
Randell, E. W., chief statistical dept., Vacuum Oil Co.
Randis, Julie S., sage-femme, Ch. Abdel-Aziz, 26.
Rando, Mario, cordonnier, Ch. Kasr el-Nil.
Randone, G., directeur de la statistique générale de l'Etat, Min. des Fin., Ch. Zervudachi, 13.
Rangabé, Othon Rizo bey de, à l'Egyptian Enterprise & Development Co., expert architecte au Trib. mixte, Ch. Kantaret el-Dekka, 9.
Rangos, Nicolas G, prop. du café et bar Memphis, Ch. Koubri Kasr el-Nil, 59.
Rantis, Grigorio P., prop. du café et bar National, Midan el-Zaher.
Raouf Yousry bey, de l'Anglo-Egyptian Land & General Agency.
Raphaël Guirguis eff., commis, Contentieux, Min. des Fin.
Raphaël, T. & Z. Mikhaïl, mercerie et cordonnerie, boul. Clot-bey, 24.
Raphaelian, Kirkor, fondeur de caractères, Ch. Daher.
Raphaïl Stefanous eff., fonctionnaire en retraite.
Raphaïl Youssef, cordonnier, Ch. Clot bey.

SALONICA CIGARETTE Co
Fournisseur de S. A. le Khédive
CAIRE. SOCIÉTÉ ANONYME - FONDÉE PAR DÉCRET KHÉDIVIAL EN DATE DU 28 DÉC. 1903. CHOUBRAH
Cigarettes de toute 1re qualité, fabriquées avec les meilleurs Tabacs Turcs

«Rapid» Artesian Boring Co., Raffaele Fattucci direct.-adm., bureau Ch. Kantaret el-Dekka, 14; dépôt Sahel (Boulac).
Rapinat, prof., école Allemande.
Raptakis, Nicolas, avocat, Ch. el-Maghrabi, 2.
Rashid, Yousseph, Dr, médecin, Ch. Fagallah, 25, clinique Ch. Clot-bey.
Rasson, Nessim, banquier, r. Boulac, 8, TÉLÉPH. 917.
Rassy, N. B. & Co., nég.-com., Jardin Rosetti.
Ratcliffe, F., engineer & contractor, general merchant, Ch. el-Saptieh et Midan Bab el-Hadid, TÉLÉPH. 213 et 1412, B.P. 783, dom. Koubbeh-les-Bains.
Rateb, H., & E. Menasce, prop. de la Pharmacie du Secours, Abbassieh, TÉLÉPH. 1048.
Ratel, L., commis, Secrétariat, Crédit Foncier.
Rathgen, F., prof., école Allemande.
Rathle, Alex. Ibrahim eff., commis, vérification et écritures, Min. des Fin.
Rathle, Amin, avocat près les Trib. mixtes.
Rathle, Elias, avocat, boul. Abdel-Aziz, 29, TÉLÉPH. 507.
Rathle, Emile, avocat près les Trib. mixtes.
Rathle, Fadlallah, huissier, Trib. mixte.
Rathle, H. D., fournitures pour cordonniers et selliers, cuirs et peaux, éponges, boul. Mohamed Aly, 148.
Rathle, Habib, avocat, Ch. Azbak, 4, TÉLÉPH. 1382.
Rathle, Sélim, avocat, Ch. Azbak, 4, TÉLÉPH. 1382 dom. 1378.
Rathle & Leone, doreurs et ameublements, Ch. Khalig (Mouski), TÉLÉPH. 933.
Ravaglia, Achille, comptable, Cie du Gaz.
Ravenhill, Hulbert Geoffrey, dom. Ch. Aboul-Ela.
Ravenscroft, Major H.V., sous-directeur du serv. de la répression de la traite.
Ravida, A. & F. Tringhiera, menuisiers ébenistes, Ch. Koubri Kasr el-Nil, 13.
Ravon, Henri, 1er rédacteur et archiviste du Cabinet européen de S.A. le Khédive, dom. rd.-pt. Sakakini pacha, (Daher).
Rawitz, Mayer, confection, bonneterie, Mousky, 65.
Rawlinson, Miss, dom. Ch. Kasr el-Nil, 21.
Rawson, J., prof., école secondaire Khéd.
Razzouk, Nicola eff., prof., école secondaire Tewfikieh.
Raybaud, Sivade Frères succrs, marchands-tailleurs, Ch. el-Manakh, 4, TÉLÉPH. 1332.
Rayed el-Masri (*Al*), journal arabe, boul. Abdel-Aziz, TÉLÉPH. 518.
Raymond, Alexandre, architecte, Haret Zogheb, 3.
Reboul, Hilaire, inspecteur de la Ville, Min. des Travaux publics, dom. Ch. Sahel, Boulac, TÉLÉPH. 1764.
Reboul, Maxime, imm. Pilavachi, r. Sahel (Boulac).
Recchia-Citrati, couturière, Ch. Doubreh, 1.
Recensement de l'Etat, Ch. Abdine, 14 (voir page 197).
Reda Adal, Sawan & Mahdi & Co., manufactures, mercerie et tapis, bonneterie, r. Neuve.
Reda Frères, manufactures, r. Neuve.
Rees, David, directeur général de l'Agence Reuter, Ch. Emad el-Dine, imm. T. de la Soc. belge-égypt.
Rees, W. B., directeur de The Egyptian Dredging Co. Ltd, Ch. el-Manakh.
Reeve, H. S., Ch. Gameh Charkass, Tadros Mansions.
Regemorter, Maurice van, directeur de la Soc. Gén. égypt. pour l'agriculture et le Commerce, dom. Ch. Kasr el-Nil, 25.
Regenstreif, O., de la maison F. Davidson & O. Regenstreif, pl. de l'Opéra.
Reggio, Christian L. O., Ch. Soliman pacha, 15.
Reggio, Etienne, Choubra.
Reggio, M., c/o Banque Impér. Ottomane.
Régie Ottomane des Tabacs, Ch. el-Manakh, 10, B.P. 442, TÉLÉPH. 2169, et Midan Lazogli.
Régie des Tabacs Français en Egypte, Carbonnel agent, Ch. Sahel Ghellal, 31, (Boulac).
Regis, E., commis, bureau des actes notariés, Crédit Foncier.

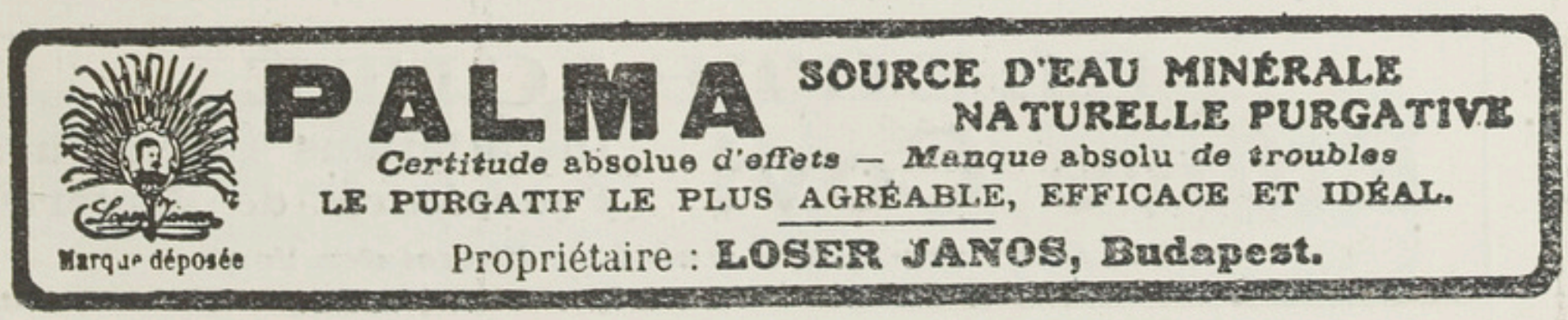

Reguzis, Dr John, médecin, Ch. Kasr el-Nil, 53.
Reich & Co., courtiers en immeubles, Ch. Chérif, 3, TÉLÉPH. 1115.
Reid, Barnard, & Co., courtiers en valeurs, Savoy Chambers, TÉLÉPH. 288.
Reisis, Georges J., café, Midan Manchia.
Réjane, Mme, modiste, Ch. el-Manakh, 20.
Remali, Mohamed bey, boulangerie, Ch. el-Nasrieh, TÉLÉPH. 41 et 675.
Remandas, Dimitri, prof. de musique et de piano, Ismaïlieh.
Remboul, Nikita, débit de vins et liqueurs, Ch. Gameh el-Banat.
Remington Typewriter Co., James F. Waterlow agent, Ch. Kasr el-Nil, 52. TÉLÉPH. 2273, B.P. 1312.
Remy, P., dom. Ch. Soliman pacha, 15,
Renaissance (café), Cammarota, Camelidis & Co prop., pl. de l'Opéra.
Renaud, Mme Anna, prop. du bar Petit Champoreau, Nouveau Bazar.
Renault, Joseph, huissier, Trib. mixte.
Renda, Antonio, officier de police.
Renda, G., vins et liqueurs, Ch. el-Saha, 34.
Renexis, C. M., de la maison A. G. Pandelias & C. M. Renexis.
Renieri, Evangelia, sage-femme, Ch. Abdine.
Rennebaum, J., ingénieur architecte, expert agréé au Trib. mixte, bureau technique, entrepreneur, bureau et dom. Ch. el-Saha, 13, B.P. 983.
Rentjos, J., gérant de la New Scotland Pharmacy.
Repapi, M. G., épicier, Ch. el-Roueï.
Repapis, Démétrius J., prop. de l'épicerie Orientale, boul. Clot-bey.
Repland, Eugène, av. de Boulac.
Repression de la Traite (serv de la), Ch. Emad el-Dine (voir page 242).
Reuter's Telegram Co. Ltd, David Rees directeur, Ch. Emad el-Dine, imm. T.
Rèves des Dames, L. Calippe prop., lingerie, bonneterie, Ch. el-Manakh, 3.
Revinthi, G., cordonnier, Haret el-Ocely.
Revinthi, P., tapissier-décorateur, Ch. el-Mezayen.
Revol, Maxime, prop. de l'hôtel Grande Bretagne, Bab Bahari.
Revue des ouvrages de Dames, Vassilas Sœurs, Dar el-Moayad, r. Moh. Aly, 103.
Reymond, Ch., chef comptable de l'Egyptian Improvements Corporation.
Reynaud, Fernand, expéditonnaire, Cie. du Gaz.
Rey, Baron Emmanuel, à l'Egypt. Enterprise & Development Co.
Rezek, Abbé Paul, supérieur du collège maronite St. Joseph.
Rezkallah Khalil eff., commis, Trib. ind. de 1re inst.
Rheinerth, A., tailleur, Ch. Dawawine, 57.
Rheinisch-Westfälischer Lloyd, (transports maritimes), Bureau d'assurances Générales, F. Taen agents, Ch. el-Manakh, 3, TÉLÉPH. 1413, B.P. 1098.
Riad Atallah eff., commis, Vérification et écritures, Min. des Fin.
Riad Ayad eff., commis, comptab. centrale, Min. des Fin.
Riad Chehata, photographe, Ch. el-Fagallah, 19.
Riad Fahmi eff., commis, contributions directes, Min. des Fin.
Riad Ghali, avocat, r. el-Manakh, 5.
Riad Guirguis, avocat, Ch. el-Manakh, 25.
Riad Khalil eff., commis, vérification et écritures, Trésorerie, Min. des Fin.
Riad Mohamed el-Behairy, prof., école secondaire Tewfikieh, Choubrah.
Riad Saad eff., commis, Contentieux, Min. des Fin.
Riaz pacha, Mahmoud, G.C.M.G., Ch. Nour el-Zalam (Helmieh), TÉLÉPH. 265.
Riaz, Nicolas, avocat, Ch. Gameh Banat, 28.
Ribet, Louis, prop. du café de France, Ch. el-Mahdi.
Ribot, André, 1er secrétaire d'ambassade à l'Agence et Consulat Général de France
Riboni, Alessandro, prof. de géometrie, poste restante.
Ricaud, Mme E., directrice, Berlitz School.
Ricaud, Emile, directeur général, Berlitz School, Ch. Kamel, 1.
Riccaldone, Santo, de la maison G. Riccaldone Santo, dom. Ch. Sahel el-Ghelal.

ELECTRICITÉ
Ettore Covi Installations Electriques
Fourniture de Matériel
CAIRE, Rue Kasr-el-Nil, à côté de l'Hôtel des Ventes

Riccaldone, G. Santo, entrepreneur, travaux enduits et décoration, r. Sahel el-Ghelal, TÉLÉPH. 1133, B.P. 152.
Ricci, Pietro, entrepreneur, Haret el-Awayed.
Richard, Mme, couturière, Ch. Soliman pacha, 15.
Richard, E., ingénieur, réprésentant de la Cie des Fives-Lives, Ch. Deir el-Banat, 2.
Richard, J., débit de vins et liqueurs, boul. Abdel-Aziz, 29.
Richards, F. S., assistant, bureau des calculs, serv. de l'Arpentage.
Richards, Dr Owen, médecin chirurgien, prof. de clinique externe, école de Médecine et de Pharmacie, Ch. Abdel-Aziz, 4 et Ch. Kasr el-Nil, 9, TÉLÉPH. clin. 859 dom. 616.
Richardson, N. A., prof., école normale Khédiviale, dom. Ch. Deir el-Banat, 3.
Richer, Dr Théodore, médecin, r. Torgouman, 5. TÉLÉPH. 2539.
Riches, C., de la maison Riches & Mawas, dom. Ch. el-Haouiati, 6.
Riches, Raphaelo, caissier, Eastern Omnium Trust Ltd, dom. Kasr el-Nil.
Riches,, Toriel & Co., nég. en sacs et en riz, agents d'assur., Hoche Issa, TÉLÉPH. 1173, B.P. 826.
Richès & Mawas, nég.-com., Hoche Issa, TÉLÉPH. 2547, B.P. 1322.
Richi, Luigi, fabr. de pâtes alimentaires, Nouveau Bazar.
Richmond, E. T., directeur général des Villes et Bâtiments, Min. des Trav. Publics, dom. Boulac-Dacrour.
Richo, D. & S., cigarettes, Ch. el-Faggalah.
Richon-le-Zion, vins, Ch. el-Maghrabi, 22, succ. Choubrah et Zeitoun, TÉLÉPH. 784, B.P. 847.
Richter, Dr Daniel, médecin, Beit el Sabbah, Aboul Ela, 111.
Richway, Sigmond, nég-com., r. de l'hôtel du Nil.
Ricordi, G., vérificateur, Caisse de la Dette.
Rida & Leone, doreurs, nickelage, Midan el-Faskia, 5.
Ridsdale, H. F., prof. à l'école sécondaire Khédivieh.
Rieder, Mme, fabr. d'yeux artificiels, Ch. Abdine, 6.
Rieti & Co., nég.-com., agents d'assur., Hamzawi, okelle Madkour, TÉLÉPH. 935.
Rifâah Mohamed, rentier, prop., dom. Helmieh el-Guédideh, B.P. 1026.
Riffard, Alfred, chef ingénieur, serv. de la Ville, Min. des Trav. Publics, dom. Ch. Gameh Charkass, 13.
Rifflart, C., ingénieur en chef de la maison Baume & Marpent, Ch. Emad-el-Dine, imm. T. de la Soc. belge-égypt, TÉLÉPH. 1891, B.P. 97, dom. même adresse.
Riga, Antonio, cigarettes, Mouski, 32.
Rigakis, Antonio, prop. du café et bar Métropôle, Ch. Wagh el-Birka.
Rigakis, Dimitri N., prop. du café et bar de Pretoria, Ch. el-Abbassieh.
Rigakis, Georges N., prop. du café et bar du Paradis, Ch. el-Abbassieh.
Rigazzi, Dr César, médecin chirurgien, r. Printania, imm. Chemla, TÉLÉPH. 1531.
Rihan Mohamed, repasseur, Ch. Bab-el-Louk.
Rina, modes, Ch. Soliman pacha, 17.
Rinaldi, Michel, commis, bureau des emprunts, Crédit Foncier.
Rinaldi, U., commis, bureau de Prêts, Crédit Foncier, dom. Choubrah.
Rinaldo, Giovanni, papetier, Ch. Mezayen.
Rinella, Dr Alfredo, oculiste, Ch. Abdine, 43.
Rishworth, F. S., prof. de constructions d'arpentage, école Polytechnique, maison Madkour bey, Guiza.
Riso, E. Levi, de la maison Riso E. Levi, & Co., TÉLÉPH. dom. 1980.
Riso, E. Levi & Co., banquiers, courtiers en valeurs et agents d'assur., Ch. Emad el-Dine, 14, TÉLÉPH. 571 et 676, B.P. 247.
Riso, S. di M., nég. en farines, nég.-com., bureau Ch. el-Cheikh Aboul-Sebaa, 14, TÉLÉPH. 937, dépôt 2709, dom. Ch. Soliman pacha, 15.
Risotti, F., menuisier-ébéniste, Ch. Gala, 4 Tewfikieh.
Rispoli, Gennarino, employé aux Chemins de Fer (Direction Générale).

HUILE DE HOGG de FOIES FRAIS de MORUE
NATURELLE et MÉDICINALE
La plus Active, la plus Agréable; la Préférée des Médecins.

Rita, Seissel, pension Gillier, Ch. Chérif, 5.
Rittershaus, Wilhelm, nég.-com., r. hôtel du Nil, imm. du Patriarcat arménien, TÉLÉPH. 1675, B.P. 477, dom. Zeitoun, imm. Loothivois, TÉLÉPH. 8.
Ritz Hotels (Egypt) Ltd, Kasr el-Doubara, (voir page 391).
Riunione Adriatica di Sicurtà di Trieste, Ing. Guido Maroni agent gén., rd.-pt. Suarès, 4, TÉLÉPH. 528, B.P. 661.
Rivet, Henry A., nég.-com., Ch. Foum Bab el-Bahr, 6.
Rizaki frères & Emm. Paschalis & Co., huiles et denrées coloniales, TÉLÉPH. 1819.
Rizakis, N., & Co., horlogers, Mouski.
Rizk eff., commis, serv. des Antiquités égypt. et des Musées.
Rizk Abdou, dentiste, Darb el-Gamamiz.
Rizk Awad, tarbouchier, bonneterie, boul. Clot-bey.
Rizk Ibrahim eff., mamour du kism Mousky, serv. du Gouvernorat.
Rizk Ebeïd & Co., épiciers, Ch. Fagallah, 31.
Rizk Guirguis eff., commis, immeubles libres, Min. des Fin.
Rizk, Mgr. Kyrillos, archimandrite et vicaire du patriarcat grec-catholique melchite.
Rizk Mikhail eff., commis-greffier, Cour d'Appel ind.
Rizk Saad, commis, vérification provinces et gouvernorats, Min. des Fin.
Rizk Salib, avocat, boul. Clot-bey, 4.
Rizk Youssef eff., commis, bureau des archives, Min. des Fin.
Rizk Youssef eff., chef du bureau du personnel aux chemins de fer.
Rizkallah Dr Barsoom, médecin, Adm. d'Hygiène Publique, Ch. Hod el-Zohor (Kollaly).
Rizkallah , Elias, bijoutier, Sagha.
Rizkallah, H., courtier, Ch. el-Zaher.
RizkallahMikhaïl eff., commis de 1reclasse, vérification et écritures, Trésorie, Min. des Fin.
Rizkallah, R. & W. Badran, tailleurs, Ch. el-Fagallah, 27.
Rizkallah & Alexandre Khoury, agents de change, Haret el-Chichini.
Rizzetti, A., publiciste, journal *La Bourse Egyptienne*.
Rizzitano, G., marchand-tailleur, Ch. Abdel-Hakk el-Sombati, 4.
Rizzo, Alfred F., attaché à l'Eastern Telegraph Co. Ltd.
Rizzoli, Alfred, succ. de la maison Th. Graf, nég.-com., Hamzaoui, 7.
Rizzoli, Edouard, représentant, fondé de pouvoirs de la maison Eredi Albertini, Ch. Wagh el-Berka, 40.
Robb, Georges, prof., école normale Khéd.
Robert bey, A., gérant du magasin des cartes, serv. de l'Arpentage, dom. Haret el-Guinénah, 26, (Clot bey).
Robert, Charles, I. C., directeur technique, branche constructions chez Fattucci Figli & Co.
Roberts, Miss, modiste, couturière, Ch. Kamel.
Roberts, Henry, comptable chez Roberts, Hughes & Co., dom. Pension Belge, Ch. el-Manakh.
Roberts, Herbert D., dom. Ch. Koubri Kasr el-Nil, imm. Cassab.
Roberts, Hughes & Co., chaussures et articles de sport, Midan Suarès, TÉLÉPH. 389, B.P. 911.
Roberts, Mlle M., Koubbeh-les-Bains.
Roberts Pharmacy, J. Zecchini prop, Ch. Kasr el-Nil, 17, TÉLÉPH. 401.
Roberts, W. D. L., surveillant de contrats, 2me Cercle d'Irrigations, Min. des Trav. Publics.
Robida, G., Architecte, en chef C. E. R. & Heliopolis Oases Co.
Robinson, Augh., manager Underwood Typewriter Agency, Savoy Chambers, 5.
Robinson, A.E., prof., école secondaire Khédivieh, dom. Palais de Koubbeh.
Rocca, Antoine, correcteur à l'Imprimerie Nationale.
Rocca, Maurice, employé à la Soc. des Sucreries et de la Raffinerie d'Egypte.
Rocca-Serra, Charles de, conseiller khédivial, Contentieux, Min. des Fin., maison Sutherland.
Rocchini, Ernesto, nég. en vins et champagnes, Ch. el-Antikhana el-Masria, 7,

Champagne EDOUARD AUBE
REIMS
TOUSSAINT SUZZARINI, Agent Général, ALEXANDRIE.

Rochemann, A., & Co., prop. de l'hôtel Villa Victoria, Ch. Chawarbi pacha, 8, TÉLÉPH. 207.
Rochetin, M., forgeron mécanicien, Ch. Elfi bey.
Rochiram, Kessumul, & Co., curiosités, boul. Clot-bey.
Rocotas, P., fabr. de malles et valises, Hamzaoui.
Rodeck, P., architecte en chef, Min. des Travaux Publics, dom. Ch. Abdel-Hakk el-Sombâti, 4.
Rodestein, Joseph, marchand-tailleur, boul. Abdel-Aziz.
Roditi, les fils de J., quincaillerie, toile cirée, etc., Ch. Bein el-Nahdein, 20.
Roditi, Moussa, & Co., imprimeurs, Ch. Zervudachi, 4.
Rodocanachi, J. P., & Co., courtiers en valeurs, nég.-com.
Rodolphe, M., prop. Au Reveil du Matin, chaussures, Ch. Emad el-Dine.
Rodopoyloy, Mme, robes et manteaux, Ch. Zaki, 6, (Tewfikieh).
Rodrigue, J.N., gérant, Pharmacie Franco-Anglaise.
Rodrigues, J., prop. de la cordonnerie Stamboul, Ch. Clot bey.
Roe, J. F., prof., école sec. Tewfikieh.
Roemer, Max, gérant, Au Dé Rouge, dom. Ch. Mohamed Aly, 99.
Rofaïl Youssef, cordonnier, Ch. Clot-bey.
Rofé, Garboua & Co., achat et vente de terrains.
Rofé, Joseph, de la maison Rofé, Garboua & Co.
Rofé, Victor, à la National Bank.
Rofé, Yomtob, comptable chez Ed. Suarès & Co., Mousky.
Rofé & Naggiar, banquiers, Ch. el-Manakh, 22, TÉLÉPH. 1296.
Rogers, Sir John G., K.C.M.G., D.S.O., président du Conseil de la Menzaleh Canal & Navigation Co., dom. Guézireh, TÉLÉPH. 2211, B.P. 437.
Roghé, A., de la maison A. Roghé & Co., dom. r. Cicolani (Choubrah).
Roghé, A. & Co., nég.-com., Ch. Gameh el-Banat, 62, TÉLÉPH. 267, B.P. 623.
Rohmer, F., commis, bureau des états hypothécaires, Crédit Foncier.
Rolin, Léon, de la maison Léon Rolin & Co., administrateur délégué de The Koubbeh Gardens (Soc. Anon.), dom. Ch. Chérif, 5, TÉLÉPH. 109.
Rolin, Léon, & Co., entrepreneurs, Ch. Kenissa el-Guédidah, imm. Tabet, TÉLÉPH. 578 et 2800, B.P. 970.
Rolo, A., rédacteur, bureau des actes notariés Crédit Foncier, dom. Ch. Abbassieh.
Rolo, J., & Co., nég. en charbons, Ch. Emad el-Dine, 14, TÉLÉPH. 2966.
Rolo, Robert, de la banque Suarès Frères & Co., TÉLÉPH. dom. 1322.
Rolo, Simon, de la banque Suarès Frères & Co., TÉLÉPH. dom. 1170.
Rom, François, administrateur-délégué de la Soc. Gén. égypt. pour l'Agriculture et le Commerce.
Roma (La), Cie. d'assur. vie, Orsi, Magistretti & Co agents, Jardin Rossetti.
Roman, Mme Vve Marie, prop. de l'hôtel Royal, Ch. Wagh el-Birka, 3.
Roman, R., rédacteur, bureau des actes notariés, Crédit Foncier, dom. Ch. Fagallah, 11.
Roman, Réné, avocat, Ch. el-Faggallah, 11.
Romani, Alexandre, commis-greffier, Trib. mixte.
Romani, F., Agricultural Bank.
Romano, A., inspecteur, Crédit Foncier.
Romano, Isaac, directeur prop. de la Pharmacie el-Mansi, Ch. el-Zaher, TÉLÉPH. 1062.
Romano, M., remisier à la Bourse.
Romano, Moïse, caissier des Daïra Abdallah pacha Ezzat et Ahmed pacha Fouad, dom. Ch. el-Zaher.
Rombau, Raphaël, chef comptable de la Cie Agricole du Nil.
Rombau, Raphaël, aide commis-comptable à l'Egyptian Salt & Soda Co. Ltd, Choubrah.
Rombotti, P. A., Ch. Torguemane, 4.
Romnakis, T., prop. du bar l'Idée Nationale, Ch. Cheikh Rihane, 18.

SOCIÉTÉ ANONYME DES GRANDS MAGASINS DE NOUVEAUTÉS
"AU PROGRÈS"
CAIRE — près du Crédit Lyonnais — CAIRE
CONFECTIONS POUR DAMES, TISSUS HAUTES NOUVEAUTÉS, BONNETERIE, AMEUBLEMENTS, BLANC, MERCERIE.

Ronca, Attilio, & Co., matériaux de construction, bureau, Ch. Boulac, 9, TÉLÉPH. 1133, B.P. 1237, écurie et dépôt Sayeda Zenab, TÉLÉPH. 267.

Ronéo Ltd, machines à écrire, Ch. Kasr el-Nil, 29, TÉLÉPH. 2639, B.P. 1287.

Ronzevalle, Armand, comptable, Cie du Gaz.

Ronzevalle, commis, bureau des actes notariés, Crédit Foncier, dom. Ch. Ciccolani (Choubrah).

Roper, Col. A. W., commandant du génie royal, Armée d'Occupation, dom. Ch. el-Maghrabi, 21 et Turf Club.

Roqueh, J., pharmacien, Ch. el-Ghouriah, TÉLÉPH. 925.

Rosé, Edouard, avocat, Ch. el-Gohari, 2.

Rosé, Jules, avocat, Ch. el-Gohari, 2.

Rosé, Max, architecte, Ch. Kasr Aïni, 48.

Rosenberg, Fany & A. Goldstein, prop. du Chic, Ch. el-Manakh, 5.

Rosenberg, Mme F., prop. de la High Life Pension, Ch. el-Manakh, 14.

Rosenberg, Marie, & Co., prop. de The Colonial Bar, Ch. el-Mahdi, 14.

Rosenfeld, G., remisier à la Bourse.

Rosenfeld, Jacques, fondé de pouvoirs de la maison Lamberto Medina & Co.

Rosenfeld, Max, (Libovitz & Co succ.), papeterie et imprimerie, Ch. Boulac, TÉLÉPH. 554.

Rosenfeld, S. & Co., nég.-com., Darb el-Saada, (Mansour pacha), B.P. 786.

Rosenroch, Samuel, coiffeur, Mousky.

Rosenstein, Abram, employé chez S. Stein, B.P. 14.

Rosenthal, A., & Servandi, carrossiers, Ch. el-Saha.

Rosenthal, Heinrich, & Co., nég.-com., Ch. el-Mezayene, 3, (Mousky), TÉLÉPH. 934, B.P. 409, dom. Ch. Sabri, 14.

Rosenthal, J., de la maison H. Rosenthal & Co., Mousky.

Rosenzweig bey, César, sous-directeur, Min. de la Guerre, dom. Ch. Koubri Kasr el-Nil, 9.

Roseti, G., avocat, pl. de l'Opéra, 48.

Rosi, Dr Mario, médecin, directeur de la Soc. Anon. des Grands Hammams, Square Halim, 2.

Rosin, A, tailleur pour dames, Ch. el-Madabegh, 25.

Ross, Major H.D., 4th Rifle Brigade, dom. Ch. Zervudachi, 3.

Ross, John, & Co., agents transitaires, dédouaneurs, maritimes, Haret el-Soufi, 4, TÉLÉPH. 415, B.P. 573.

Ross, Taylor W., prof. de droit criminel (sect. anglaise), école khéd. de Droit, Ghezireh Gardens.

Rossano, A., de la raison sociale A. Rossano & Co.

Rossano & Benaroya, banquiers, av. de la Bourse, Savoy Chambers, TÉLÉPH. 100.

Rossano, A.C., comptable à la Soc. anon. égypt. de Publicité, B.P. 465.

Rossano, A., & Co., nég.-com., banquiers, Ch. Hamzawi, okelle Tarabichi, succ Ch. Gameh el-Banat.

Rossano frères & Co. (en liquidation), av. de la Bourse, Savoy Chambers, TÉLÉPH. 100,

Rossano, Joseph, agent de la maison Minck & Eriksson.

Rossano, Joseph, rentier.

Rossano, Moise, chef caissier du Comptoir National d'Escompte de Paris, dom. Ch. Antikhana el-Masria, imm. Levy.

Rossetti, Robert, substitut-adjoint, Contentieux, Min. de l'Intérieur.

Rossetto, Hugo, couleurs et vernis, fournitures pour peintres, etc., Ch. Kasr el-Nil, 52, TÉLÉPH. 2192, dépôt Haret el Awayed, dom. Ch. Zaki, 2.

Rossetto, Lucien, Ch. Kantaret el-Dekka, 8, TÉLÉPH. dom. 2267.

Rossi, Théophile, avocat, Haret Zogheb, 2, TÉLÉPH. 1334.

Rossi, Dr V., médecin, Ch. el-Maghrabi, 4, TÉLÉPH. 283.

Rossia, Cie d'assur. générale, pl. de l'Opéra, TÉLÉPH. 1313, B.P. 1042.

Rossini, Emma, prof. de piano, poste restante.

Rosso, Carlo, imprimerie, r. Zervudachi, 4.

Rossolato, François bey, agent d'assurances, Ch. Sandouk el-Dein.

Rostaing, A., constructeur-mécanicien, ferronnerie-quincaillerie, Ch. el-Faggalah, 25, TÉLÉPH. 1941.

Rostom Ahmed Toussoum bey & Co., bois de construction, Boulac.
Rostom Mohamed Hassan, cordonnier, boul. Mohamed Aly.
Rostovitz bey, A., rentier, Ch. Boulac, 9, TÉLÉPH. 2524.
Rotach, Adolph, à l'Egyptian Enterprise & Developement Co.
Rothacker, Arthur de la maison Schneider & Rothacker, dom. Jardin Rossetti.
Rothemberg, Léon, placier de la Soc. an. égypt. de Publicité, dom. r. Khalig, 1.
Rothemberg, S., c/o Banco di Roma.
Rothemberg, Victor A., de la maison A. Mayer & Co.
Rotheram, Capt. W. H., *R. E.*, Ch. el-Antikhana el-Masria.
Rotolo, Giovanni, coiffeur, salon Club Lotus, Ch. Kantaret el-Dekka, 14.
Rotolo, Jean, coiffeur, salon Egyptien, pl. de l'Opéra.
Roubaud, J. R., Lubricating Oil Dept., Vacuum Oil Co.
Roubaud, Mme Louise, blanchisseuse et repasseuse, Ch. Zaki, dom. Ch. Kasr el-Nil, 30.
Roubin, Sam., comptable chez Jabès, Levy & Co.
Rouchdi Emine, avocat, Ch. Chawarby pacha.
Roule, Mme, librairie, Ch. Manakh, 29.
Roulias, D., prop. du café et bar Central, Zeitoun.
Roundos, N. & D. G., prop. de l'épicerie et confiserie au Louvre, Ch. Fagallah, 15, TÉLÉPH. 2325.
Rouschias, C. K.,& N. S. Paschali, boulangerie des Hôtels, boul. Mohamed Aly.
Rouschias, Georges K., dépôt de farine, pétrole et sucre, Ch. Kabouet el-Zina (Hammam el-Talat).
Rousseau, J., ingénieur adjoint de la 3me circonscription, serv. Extérieur, Domaines de l'État.
Rousseau, Dr Paul, médecin, Ch. Gameh Charkass, 7, TÉLÉPH. 1044.
Roussin, L. G., dom. Palais de Koubbeh.
Rousso, Eth., & Co., prop. de la pâtisserie et laiterie Montazah, Ch. Kamel, 3.
Rousso, Georges J., directeur de la Petsaly Coal Co. Ltd et de la Port-Saïd & Cairo Navigation Co.
Rousso, Jean, distillerie, Ch. Bein el-Sourein, 25, B.P. 219.
Rousso, N., tailleur, Ch. Kamel.
Rousso, Nicolas, directeur de la maison J. Rousso.
Rousso, Robert, British Cloth & Warehouse, marchand-tailleur, Ch. Maghrabi.
Rousso, Robert J., mercerie, manufactures, bonneterie, etc., Ch. Hammam el-Talaat et r. Neuve, 5.
Roustan, Emile, chef du bureau de la comptab. de la voie aux Chemins de fer.
Roustan, François, commis, Bureau européen, serv. Adm., Min. Trav. Publ.
Routman, J., de The Zion Trading Co.
Routman, Mlle Rachel, sage-femme, Ch. Abdine, 9, TÉLÉPH. 1999.
Roux-Combaluzier, ascenseurs, Ch. Soliman pacha, 14, TÉLÉPH. 1717, B.P. 1033.
Roux, F. Ch., secrétaire d'ambassade, du Consulat général de France.
Rowe, A. H., directeur de The Egyptian Dredging Co. Ltd.
Roweis, Luga, chef de bureau, administ. et personnel, Gouvernorat.
Rowell & Sevastidi, nég.-com., Ch. Kom el-Cheïkh Salama (Mousky).
Rowlatt, Charles, directeur de la Douane, dom. Zamalek, Ghezireh, TÉLÉPH. 1018.
Rowlatt, F. T., gouverneur, National Bank, dom. Ghezireh, TÉLÉPH. 1394.
Roy, H., ingénieur, Ch. Chérifein, 4.
Roy, M.H.T., prof., écoles sécondaires Khédivieh et Tewfikieh.
Royal Dutch Mail Lines, Th. Van Vloten & Co agents, Ch. el-Maghraby, 3.
Royal Exchange Assurance Co., (vie et incendie), Ch. Madabegh, 18, TÉLÉPH. 1537.
Royal Hôtel, Mme Vve Roman prop., Ch. Wagh el-Berka, 3.
Royal Insurance Fire & Life Co., Raffael Viterbo & Co agents, Hamzaoui, TÉLÉPH. 953.
Royal Standard Typewriter (machines à écrire), Macdonald & Co agents, Ch. Soliman pacha.

M. Melachrino & Co's
FAMOUS CIGARETTES
Factories CAIRO-EGYPT & NEW-YORK

Royale (pharmacie), Nasri Chalhoub prop., Ch. el-Zaher, 31, TÉLÉPH. 1052.
Royer, Charles de, secrétaire de l'Agence diplomatique et Consulat général de Belgique, Villa Lyons, Guezireh.
Royer, Mlle Marguerite, couturière, Ch. Maarouf.
Royle, Charles, conseiller, Cour d'Appel ind., dom. Ch. el-Manakh, 41.
Royle, George, Villa Royle, Ghézireh.
Ruben, Antoine, directeur de la maison R. Fiorentino.
Ruben, Léon, à la National Bank.
Rubido-Zichy, baron Ivan de, secrétaire de la Légation d'Autriche-Hongrie.
Rubilstein Marco, bicyclettes, Ch. Zaher.
Ruchdi, Hussein pacha, ministre des affaires Etrangères, dom. Ch. Kasr el-Aïni, TÉLÉPH. 1221.
Rudmann, Max H., prop. du Au Carto Sport, cartes illustrées, Ch. el-Bosta, 7.
Ruelens, Charles, de la Soc. pour le Commerce et l'Industrie en Egypte, Square Halim.
Ruicchi, C., tailleur, Ch. Soliman pacha.
Ruinard, C. Olivier, entrepreneur, boul. Clot-bey, 74, TÉLÉPH. 2319.
Rumbold, J.R. Hélen, supt. au couvent du Sacré Cœur, Ch. Abbas (Ghamrah).
Rusiecka, Dr Mlle de, oculiste, Ch. el-Manakh, 35.
Russell, Barrett, dentiste, Ch. el-Cadi Fadel, imm. Ibrahim bey Wafa.
Russell, F. H., de la maison Russell, Wyatt & Co., Grotto House, Ghézireh,
Russell, Wyatt & Co., experts-comptables, Ch. Kasr el-Nil, 25, TÉLÉPH. 511.
Russell, T. W., inspecteur, Min. de l'Intérieur.
Russell, W. M., avocat, Ch. Kasr el-Nil, 25, TÉLÉPH. 1295.
Russell Soldier's Home, W. Marsh supt., Ch. el-Mahdi.
Russo, G., & Co., graveurs et joaillers, Ch. el-Saptieh, 6.
Russomanno, Ange, huissier, Trib. mixte.
Russomanno, Alfredo, c/o F. Russomanno.
Russomanno, F., entrepreneur, poste restante.
Ryckere, Geo. de, directeur de l'Exploitation (serv. électriques), C. E. Rlys & Heliopolis Oases Co.
Rye bey, E., secrétaire, serv. traction aux Chemins de fer.

S

Saabieh, Ibrahim, bijoutier, Sagha.
Saad Ghattas eff., commis, serv. Enregistrement, Min. des Fin.
Saad, Dr Joseph, médecin, clinique: Pharmacie de la Guérison, Fagallah.
Saad el-Khadem bey, Dr, médecin en chef de la clinique du Vieux-Caire aux Wakfs, dom. Midan el-Azhare, TÉLÉPH. 1156 et 1162.
Saad Mansour, banquier, Ch. Cheikh Rihane.
Saad Mansour (Cheikh), prof., école secondaire Khédivieh.
Saad, Sélim, à l'Egyptian Enterprise & Development Co.
Saadé, Nicolas, marchand-tailleur, Ch. Nubar pacha, 29.
Saba frères, cigarettes, Ch. el-Fagallah, 19.
Saba Habib eff., commis, Contributions Directes, Min. des Fin.
Saba, K., commis au Secrétariat du Crédit Foncier, dom. Fagallah.
Saba, Spiridion bey, avocat, chef de bureau au contentieux des Domaines, dom. Ch. Kantaret el-Dekka, 3.
Saba pacha, Youssef, K.C.M.G., ministre des Finances, dom. Ch. Borsa, 1, TÉLÉPH. 2500.
Sabat, Michel, tailleur, Ch. Maghrabi, 3.
Sabata, Jacques eff., commis, immeubles libres, Min. des Fin.
Sabatelli, Michel, ingénieur, entrepreneur, bureau et dom. Ch. Gheziret Badran, 96, (Choubrah), TÉLÉPH. 1800, B.P. 774.
Sabatelli, Victor, Ch. Zouhour, (Choubrah).
Sabb frères, prop., Ch. Soliman pacha, 15.
Sabbagh, de la maison Karamé & Sabbagh, r. Neuve.
Sabbagh, Abdel-Latif, comestibles et savons, Gamalieh, TÉLÉPH. 2583.
Sabbagh, Antoine bey, banquier, Ch. el-Nemr, 5, TÉLÉPH. 2356.

SALLE PRINTANIA
Le Cinéma Pathé est LE PLUS BEAU LE PLUS FIXE LE PLUS NET LE PLUS VARIÉ
Le seul qui ne tremblotte pas et donne l'illusion de la vie réelle

Sabbagh bey, Ant. S., de la maison Sabbagh Frères & Khouri, Ch. el-Antikkhana el-Masria, 1, TÉLÉPH. 417.
Sabbagh, Elias bey, chef de bureau, Villes et Bâtiments, serv. Administ., Min. des Travaux Publics.
Sabbagh, Gamati & Co., cuirs et peaux, fournitures pour cordonniers, selliers, carrossiers, r. Abdel-Aziz, 27, TÉLÉPH. 417.
Sabbagh, Hanna bey, banque de prêts et gages, ruelle du Savoy hotel (Kasr el-Nil, 3), TÉLÉPH. 1719, dom. Héliopolis.
Sabbagh, Joseph, attaché à la Petsaly Coal Co. Ltd.
Sabbagh, Joseph Eïd, Agricultural Bank.
Sabbagh, Khalil & Choucri,
Sabbagh, Nahoum, attaché à la maison Sabbagh Frères.
Sabbagh, Nasri, attaché à l'étude Privat, dom. Koubbeh.
Sabbagh, Néghib G., chef comptable, Artificial Stone Co., dom. r. Hamdi, 41, (Ghamrah).
Sabbagh, Nicolas G., nég.-com., Ch. el-Maghraby.
Sabbagh, Pascal, de la maison Dubrey Tewfik Sabbagh Pascal, Ch. Abbas.
Sabbagh, Paschal Eid Frères, savonnerie, Bab el-Nasr, dépôt Gamalieh; agents d'affaires bureaux Ch. Chérif, 4.
Sabbagh, S. & A., indigo, r. Neuve.
Sabbagh, Sélim, avocat près les Trib. mixtes (étude Manusardi).
Sabbagh & Farid, manufactures, r. Neuve.
Sabban, Abdel-Khalek, papiers à cigarettes et d'emballage, r. Neuve.
Sabban, Ahmed Mohamed, nég. en filigranes, r. Neuve.
Sabban, Amin, cigarettes, r. Mohamed Aly.
Sabban, A. & H., mercerie, Mousky.
Sabban, Hassan Mohamed, papiers à cigarettes, r. Neuve.
Sabban, S. M., manufactures, mercerie, Mouski.
Sabbatini G., expéditionnaire, Trib. mixte.
Sabbouh, M., commis, bureau des poursuites, Crédit Foncier.
Sabbour, Dr Amin Fahmi, pharmacie, r. Mohamed Aly, imm. Hassan el-Molla.
Saber Sabri pacha, prof. à l'Université égypt.
Sabet frères & Moustafa Ragab, cordonniers, Ch. el-Ghouri.
Sabet, Raouf bey, rentier, Ch. Kasr el-Nil.
Sabet, S. & A., indigo, perles fausses, r. Neuve.
Sabler, G. W., secrétaire de l'agence diplomatique et Consulat gén. de Russie.
Sabonghi, Aziz, interprète, Trib. mixte.
Sabongi, C.H., cigarettes, boul. Clot bey.
Sabongi frères, photographes, zincographes, Ch. el-Bawaki.
Sabouh Nicolas, employé à l'Egyptian Markets.
Sacaïan, Léon, teintures pour cheveux, Ch. Abdel-Aziz, 5.
Sacaïan, Mitrah, teintures pour cheveux, épices, boul. Abdel-Aziz, 5.
Sacchetti, Dr L., médecin, pl. de l'Opéra, 48.
Sacclaropoulo, P., secrétaire adjoint de la Philharmonique Hellène.
Sacco, G.B. & Figlio, bijoutiers, joaillers, Ch. el-Zabtia.
Sachs, Dr B., oculiste, Ch. el-Gohari, 2.
Sachs, H. & Fils, nég. en vins, liqueurs, huiles, etc. Ch. Sabri, 12, (Daher).
Sackenreuther, Michel, nég.-com., Darb el-Saada, 1.
Sacopoulo, André N., avocat, r. du Télégraphe, 8.
Sacroug, Basile, commis-greffier, Trib. mixte.
Sacroug, C., commis, bureau des Etats hypothécaires, Crédit Foncier, dom. Ch. Ghamrah.
Sacy, Aziz eff., commis, bureau européen, serv. adm., Min. des Travaux Publics.
Sada, Hassan, rentier, Souk el-Silah.
Sada, Moustafa Mohamed, tarbouchier, r. Neuve, TÉLÉPH. 905.
Saddik, Alexandre eff., commis, serv. des pensions, Min. des Fin.
Saddik, J., commis, bureau de traduction et de Vérification, Crédit Foncier, dom. Faggalah.
Saddik, Youssef bey, courtier en valeurs et agent d'assur., Ch. el-Manakh, 24, TÉLÉPH. dom. 764.

R. KUSTER & Co. TÉLÉPH. 287
Ciment Portland Anglais "Gillingham"

Sadek Guergues eff., inspecteur, Min. des Fin.
Sadek Helmi eff., m. t., 6me bataillon, Min. de la Guerre.
Sadek Helmi eff., commis, bureau arabe, serv. Adm., Min. des Travaux Publics.
Sadek, M. Yassin bey, entrepreneur, Ch. Fahmy, 15.
Sadek, Mohamed, cigarettes, Ch. el-Abbassieh.
Sadek, Morcos, avocat, Ch. Gameh el-Banat, 30, dom. Fagallah.
Sadek & Co., joaillers, horlogers, Mousky, TÉLÉPH. 843.
Sadik, Amin eff., commis, serv. Sécurité Publique, Min. de l'Intérieur.
Sadik, Mahmoud, tapissier, Ch. el-Zaher.
Sadowsky, G., peintre, Ch. Kasr el-Nil, 40.
Sadr, Mahmoud, confiserie, Ch. el-Machahed el-Husseini, TÉLÉPH. 903.
Safarowsky, Alex., imprimerie, Ch. Emad el-Dine, imm. S. TÉLÉPH. 2512.
Safar Aly eff., commis, Immeubles libres, Min. des Fin.
Saffi, Assaad & Daoud, tabacs et cigarettes, boul. Abdel-Aziz, 32, TÉLÉPH. 155.
Saffi, Daoud, banquier, agent d'assur., Ch. Abdel-Aziz, 32.
Safwat, Mahmoud bey, & Co., ingénieurs experts, Calcutta Bldgs.
Safwat, Dr Mohamed, médecin-vétérinaire, Ch. el-Koubri.
Safwat, Mohamed bey, avocat général, Parquet de la Cour d'Appel ind.
Sahaguian, Hatchik & Co., constructeur mécanicien, Ch. el-Nouby.
Sahal Brothers & Co., manufactures, Sabbaa Kaat el-Keblia, TÉLÉPH. 1251.
Sahal, S., & Co., manufactures, Hoche Issa.
Sahar, Mohamed Gouda, denrées coloniales, Ch. Souk el-Gueraya.
Sahyoum, Menasce & Co., manufactures, Hoche Issa.
Saïd Ahmed bey, Abbassieh.
Saïd Ahmed, banquier, Ch. Mohamed Aly.
Saïd Ahmed Moustafa, ameublements, salle de vente, Ch. Wagh el-Berka.
Saïd Fahmi eff., directeur, école Abbas, Min. de l'Instruction publique.
Saïd Gawad, attaché à la Kuppers Anglo-American Pharmacy.
Saïd Habib, encaisseur, Cie du Gaz.
Saïd Hanafi eff., aide-ingénieur, serv. de l'électricité, Min. des Trav. Pub.
Saïd Hassan, sellier, Midan el-Zaher.
Saïd Heba, doreur, Midan Souk el-Kanto.
Saïd, J.H., tailleur, Ch. Abdine.
Saïd Mohamed, cordonnier, Ch. el-Saha.
Saïd el-Nouzahi eff., sous-inspecteur, Min. de l'Instruction Publique.
Saïd Rifaat eff., médecin en chef de la clinique de Manchieh aux Wakfs, Ch. Elhami pacha (Helmieh), TÉLÉPH. 589.
Said Saleh (Cheikh), prof., école secondaire Tewfikieh.
Saïdah, D., & Co., cigarettes, boul. Clot bey.
Saïdah, M. & G., banquiers, Ch. el-Torguemane, 5, TÉLÉPH. 227.
Saïdah, Tewfik eff., commis, contrôle de la Comptab., Min. des Trav. Publics.
Saïdah & Bittar, prop. de restaurant l'Etoile d'Orient, Ch. Wagh el-Berka, 11.
Saïegh, Antoine, huissier, Trib. mixte.
Saïkali, Achille, commis de 1re classe, serv. de la Presse et des Permis, Min. de l'Intérieur.
Saïkali, Athanase, chef de bureau comptable, Delta Barrage, Min. des Travaux Publics.
Sain, E.A. de, Min. de l'Intérieur.
Saint Clair, J. S., sous-contrôleur des recettes aux Chemins de fer, dom. Heliopolis.
Saint Plancat, Gustave, avocat, Ch. Koubri Kasr el-Nil, 7, TÉLÉPH. 2545.
St. George Bar, George G. Coutsoumbelis prop., Ch. el-Madabegh, 13.
St. Georges (pharmacie), Masr el-Atika.
St. James Bar & Restaurant, R. Marburg prop., Ch. Boulac, TÉLÉPH. 307.
Sainte-Claire Deville, Edmond, inspecteur de la Cie d'assur. Rossia, dom. Ch. Doubreh, 8.
Sainte-Claire Deville, E., & Jacques Azoulaï, nég.-com., Ch. Mohamed Aly.
Saïta, A., c/o Banque Imp. Ottomane.
Saïta, J., serv. comptab., Deutsche Orientbank.

L'ANNUAIRE MÉDICAL ÉGYPTIEN 1911
paraissant au commencement de l'année
contient tout ce qui peut intéresser les médecins

Sakakini, Comte Habib pacha, rentier, Ch. el-Zaher, TÉLÉPH. 685 bureau 1083.
Sakakini, Henri, ingénieur, attaché au Min. des Trav. Publics, dom. r. Boulac, imm. Chemla, TÉLÉPH. 2250.
Sakakini, Max, ingénieur de la 1re circonscription, Domaines de l'Etat.
Sakellari, N., Brothers, cigarettes, pl. de l'Opéra.
Sakellaridis, G. D., bijoutier, Ch. Abdine, 12.
Sakellariou, D. Vapaspirou & Roussis Nicolaou, prop. de la boulangerie Centrale, Ch. Cheikh Rihane, 20.
Sakib, Khorchid bey, rentier, Choubrah.
Sakib, Mohamed Tewfik, délégué au Gouvernorat, dom. Choubra.
Salama Chehata & Alexandre, bonneterie, Ch. Clot-bey.
Salama, David, de la maison Michel Guiha & David Salama, Ch. el-Manakh, 17.
Salama Fahmy, Dr, médecin, Ch. Cheikh Rihane, 4.
Salama, Félix, nég.-com., r. Nubar pacha.
Salama, Jacques, huissier au Trib. mixte, dom. Ch. Chérif, 5, TÉLÉPH. 1434.
Salama, Joseph, huissier au Trib. mixte, dom. Ch. Chérif, 5, TÉLÉPH. 1434.
Salama, Joseph, de la maison Salama & Wolff, Ch. Abbas, 67, TÉLÉPH. dom. 1434.
Salama Kelada eff., commis, 1er cercle d'Irrigation.
Salama, M., vitrier, Ch. Bein el-Sourein, 3.
Salama Mazhar eff., commis, serv. Comptab., Min. de l'Intérieur.
Salama & Wolff, nég-com., Ch. Abbas, 67, TÉLÉPH. 473.
Salamangha, N., commis greffier à l'Agence dipl. et consulat gén. de Grèce.
Salanickio, Isaac, employé chez Léon Beriotti & Co, dom. Hamzaoui.
Saleh Abdel-Khalek, de la maison Mohamed Abdel-Khalek et son frère Saleh, Ch. el-Khalig.
Saleh Abdou, voitures, articles de carrosserie, TÉLÉPH. 445.
Saleh Aly eff., commis-comptable, Irrigations de la Haute-Egypte, Min. des Travaux Publics
Saleh Fahmi, médecin, r. Mohamed Aly.
Saleh, Georges, marchand-tailleur, fournitures pour tailleurs, Ch. Abdel Aziz, 6, et Midan el-Faskieh, TÉLÉPH. 1627.
Saleh Goma, boucher, boul. Clot-bey.
Saleh, Haïm J., bijoutier, Sagha.
Saleh Hanafi, bois de construction, Ch. Taht el-Rabeh.
Saleh Hanafi, chef de la corpor. des courtiers d'immeubles, Ch. Cheikh Abdallah.
Saleh Hanulla eff., pastor Haret Sakaïn Church, American Mission.
Saleh Hélal eff., prof., école secondaire, Tewfikieh.
Saleh Helmi eff., commis de 1re classe, serv. Matières, Min. des Fin.
Saleh Ibrahim eff., à l'Egyptian Enterprise & Development Co.
Saleh Imam, nég. en cuivre, Ch. el-Nahhasin, TÉLÉPH. 2385, dom. Haret el-Roum.
Saleh Khalil Kassem, légumes, Ch. el-Bostane, 1.
Saleh Kourchid eff., m.t., serv. des Approvisionnements, Armée égypt.
Saleh Mahdi eff., greffier, Trib. ind. de 1re inst.
Saleh Mahmoud eff., chef caissier, Trésorerie, Min. des Fin.
Saleh Rifaat eff., commis, Adm. de l'Agriculture & Enseignement Industriel.
Saleh, Tewfick, à l'Egyptian Enterprise & Development Co.
Saleh Zéki eff., Youzb., serv. des Travaux, Armée égypt., TÉLÉPH. Zeitoun 24.
Salem Abdel-Latif, marchand-tailleur, Ch. Koubri Kasr el-Nil, 22.
Salem Ahmed el-Akad eff., nég. manufactures, soies syriennes, r. Neuve.
Salem Fahmi bey, Dr, médecin, boul. Mohamed Aly, 44.
Salem Frères, horlogers, Mouski, Ch. Abdel-Aziz, 26, bureau r. Neuve, B.P. 1309.
Salem Gad eff., commis de 2me classe, Vérification des Adm., Min. des Fin.
Salem, G. J., ingénieur, agronome, expert, pl. Abdine.
Salem Haïm, banquier, r. Neuve, 31.
Salem, I. M., couleurs et vernis, ferronnerie-quincaillerie, boul. Clot-bey.

J. OROWETZ Dépositaire et Agent exclusif des Bières "Spatenbräu" de Munich et "Erste Pilsner Aktienbrauerei" de Pilsen.
Dépôt: Rue du Téléphone-Caire. *Tél. N° 2075*

Salem Mohamed, prop. de la boucherie la Couronne, Ch. el-Zaher.
Salem Moukhtar eff., inspecteur, Min. des Fin.
Salhani, D. & A., nouveautés, merceries, manufactures, Mouski, TÉLÉPH. 1269.
Salhani, G., à la National Bank.
Salhani, I., marchand-tailleur, Ch. Kasr el-Nil, TÉLÉPH. 914.
Salhani, Michel, attaché au garage Comanos & Co.
Salib Abdel-Kaddous, mercerie, r. Neuve
Salib Abdel-Malek eff., commis, serv. de la Comptab. du Min. de l'Intérieur au Min. des Fin.
Salib Assaad eff., chef comptable à l'Imprimerie Nationale.
Salib Gadallah eff., sous-chef du bureau du Personnel, Min. de l'Intérieur.
Salib Habashi eff., accountant, Sudan Govt., War Office.
Salib Hanna eff., commis aux contributions directes, Min. des Fin.
Salib Kamel eff, m. a., serv. Vétérinaire, Armée égypt.
Salib Sa:ny, avocat, Ch. el-Maghraby, 9.
Saliba, Alexandre Elias, cordonnier, r. de l'hôtel du Nil.
Salibi, Dr Elias I., médecin-chirurgien, Ch. Bein el-Sourein, 14.
Salinas Frères & Co., courtiers en valeurs, r. du Télégraphe, TÉLÉPH. 97.
Salinass, Mlle Fanny, caissière à la Teinturerie Centrale, dom. Ch. Emad el-Dine, 63 (Abdine).
Salinass, Lazare, employé à la Soc. anon. égypt. de Publicité, dom. Ch. Emad el-Dine, 63 (Abdine), B.P. 465.
Salinass, Samuel, fabr. de boutons et fournitures générales pour tailleurs, Ch. Mohamed Aly, 103, dom. Ch. Emad el-Dine, 63 (Abdine).
Sallam Madkour eff., expéditionnaire, Cour d'Appel ind.
Sallé, C., commis, serv. municipalités et commissions locales, Min. de l'Intéreiur.
Salloum, A., c/o Banque Imp. Ottomane.
Salloum, F., c/o Corneille & Co., Mousky.
Salmon, G., émargeur, Caisse de la Dette.
Salomon, Abraham, agent de la maison M. Mandelbaum, vins, cognacs, huiles, Ch. el-Chawazlieh (Mousky).
Salonica Cigarette Co., siège et fabr: Choubrah, TÉLÉPH. 787, B.P. 508, magasins: pl. de l'Opéra, boul. Abdel-Aziz, 38, TÉLÉPH. 755, Ch. Kasr el-Nil, 17, TÉLÉPH. 736, Ch. Wagh el-Berka, Ch. Kamel TÉLÉPH. 2441 (voir page 391).
Saltelis, A., & L. Roussis, nég.-com., Jardin Rossetti.
Saltelis, Michel N., chez Fix & David.
Salter, P., Ch. Boulac, 31.
Saltiel, M., papetier, Midan Suarès.
Saltiras, N., appareils d'éclairage, boul. Abdel-Aziz.
Salvago & Co., dépôt de farines, Nouveau Bazar.
Salzer, Jacques, directeur de la Soc. Anon. des Brasseries d'Egypte.
Samaan Awad eff., commis, contributions directes, Min. des Fin.
Samaan Guergues, marchand-tailleur, boul. Clot-bey.
Samara, Costi, distillerie, r. Bazar Copte.
Samaras, Miltiades, prop. du bar Port-Sudan, boul. Mohamed Aly.
Samarina, Michel N., dom. Ch. Zaky, 3.
Sameh Saad bey, Dr, chirurgien oculiste, chef inspecteur sanitaire des Wakfs, Midan Bab el-Khalk, 6, TÉLÉPH. 1914.
Sami Badir eff., commis, vérification des Administr., Min. des Fin.
Sami Boktor eff., substitut, Parquet du Trib. som. ind. de Sayeda Zénab.
Sami Dr Osman bey, médecin. des écoles, Min. de l'Instruction Publique, Ch. el-Tourbah, 19, (Abdel-Aziz).
Sami Rifaat eff., commis, serv. de la comptabilité, Min. de l'Intérieur.
Samig Hadjian & Co., prop. du café de la Paix, pl. de l'Opéra, imm. Chawarby, TÉLÉPH. 1045, dom. Ch. Zaki (Tewfikieh).
Sammama, Michel, chef du rayon de blanc chez les Fils de M. Cicurel & Co.
Sammartino, Vincenzo, tapissier-décorateur, Ch. Kamel.
Sammut, Laurens S., chef comptable à la Soc. anon. des Ciments d'Egypte.

Sampaolo, prof. Guglielmo, expert syndic au Trib. mixte, de la maison Sampaolo, Sender & G. Massiah, Ch. Tewfik, 19, TÉLÉPH. 1707.
Sampaolo, Sender & G. Massiah, experts comptables près les Trib. mixtes, Ch. Tewfik, 19.
Samrah, El-Sayed, couleurs et vernis, ferronnerie-quincaillerie, Ch. Bein el-Sourein, TÉLÉPH. 790.
Samsony, Samuel, comptable chez L. Kramer & Co.
Samuelson, Antoine, huissier, Trib. mixte.
Samuelson, Alcide, avocat, Haret el-Ocely.
Samuelson, Alfred, de la maison A. & M. Samuelson frères.
Samuelson, A. & M., frères, ameublement et salle de vente, Ch. el-Manakh, 27, TÉLÉPH. 390.
Samuelson, Georges, ingénieur.
Samuelson, Jean, nég.-com., Jardin Rossetti, imm. Parvis.
Samuelson, Max, de la maison A. & M. Samuelson frères.
Sanchioni, Omero, archiviste et caissier, Consulat d'Italie, Ch. el-Manakh.
Sand, S., artiste peintre, Ch. Kom Cheikh Salama, (Mouski).
Sanda, Mlle Adèle, corsets, Haret Roueï, 3.
Sanda, Giovanni, aiguiseur, Ch. el-Roueï.
Sanderson, F. R., prof. de droit commercial et droit intern. (section anglaise), école khéd. de Droit, Turf Club.
Sanfilippo, Mme Rosine, couturière, Ch. Zaki.
Sanguinetti, Aldo, employé à la Soc. anon. Agricole et Industrielle d'Egypte, dom. Ch. Mohamed Aly.
Sanguineti, Ferdinando, directeur administrateur de la Società Italiana pel Commercio dei Prodotti Alimentari, Jardin Rossetti, imm. Parvis, TÉLÉPH. 691, B.P. 1192, dom. Ch. Mohamed Aly.
Sanguinetti & Tedeschi, nég.-com., Ch. el-Mezayen, TÉLÉPH. 1604, B.P. 71.
Santagata, Luigi, mécanicien-électricien expert au Trib. mixte.
Santamaria, Mlle A., directrice de l'école Ménagère, Palais de Koubbeh.
Santamaria, J. A., expert architecte agréé au Trib. mixte.
Santamaria, Romain, ingénieur, entrepreneur, B.P. 1010.
Santandrea, E., fondé de pouvoirs du Banco di Roma.
Santantonio, J., nég.-com., farines, bureau r. Mansour pacha, dépôt Ch. Dessouki, TÉLÉPH. 398, B.P. 892.
Santé (pharmacie de la), Ibrahim Gamati prop., Ch. Kharratine (Bab el-Charieh).
Santi, P., restaurant, Jardin de l'Esbékieh. TÉLÉPH. 225.
Santillana, prof., à l'Université Egyptienne.
Santini, Armando, c/o Trib. mixte, dom. Ch. el-Manakh, 3.
Santini, Mo Enrico, harmoniste compositeur, concessionnaire du théâtre du jardin de l'Ezbékieh, B.P. 446, dom. Ch. el-Manakh, 3.
Santini, Cav. Giuseppe, rentier, dom. Ch. el-Manakh, 3.
Santonio & Meillé, farines, Haret el-Ocely, 11, TÉLÉPH. 398.
Santrapès, Lucas, entrepreneur, Zeïtoun. TÉLÉPH. 56.
Sanua, D., bureau Ch. Tewfik, 7.
Sanua, Isaac, & Co., nég.-com., Haret el-Chichini, (Mousky), TÉLÉPH. 163, B.P. 940.
Sanua, M., de la maison Bersi Brothers & Co., Hamzaoui.
Sanua, N. & A., frères, couleurs et vernis, ferronnerie-quincaillerie, Ch. el-Rouei, 10, Ch. Nubar pacha, 15 et Ch. el-Bawaky, TÉLÉPH. 2302.
Sanua, Raphaël & Co., ferronnerie-quincaillerie, couleurs et vernis, Ch. Gameh el-Banat, 36, TÉLÉPH. 2504.
Saoul Moussa Saleh, prop. du Bazar Egyptien, confection, Ch. Mousky.
Saoulli, Spiro S., ingénieur, entrepreneur, Ch. Abdel-Hakk el-Sombâti, TÉLÉPH. 2676.
Sapho, Const., M., nouveautés, Mousky.
Saporta, L., Ch. el-Hawiati, 12.
Saporta, R., serv. comptabilité, Anglo-Egyptian Bank.
Sapriel, A., & fils, banquiers, Ch. Kasr el-Nil, 50, TÉLÉPH. 637.

WAYGOOD LIFTS
Agents: **ALLEN, ALDERSON & Co., Ltd., Alexandria**
Electric, Hydraulic, Belt and Hand power.

Sapriel, Albert, avocat, Ch. Kasr el-Nil, 23, dom. Ch. el-Bostane, 30, TÉLÉPH. 1248.
Sapriel, David, nég.-com., Haret el-Chawarby, 2, dom. Ch. Doubreh, 16.
Sapriel, I. M., & Fils, banquiers, Ch. el-Madabegh, 21, TÉLÉPH. 637.
Sapriel, J. D., serv. des titres, Anglo-Egyptian Bank.
Sapriel, Jack, Ch. Soliman pacha, 14.
Sapriel, M., commis, bureau des poursuites, Crédit Foncier, dom. r. Soliman pacha.
Sapriel, Michel, à la National Bank, dom. Ch. Wabour el-Miah, 10.
Sapriel, Michel bey, de la maison I. M. Sapriel & Fils, Ch. el-Madabegh, 21.
Saptieh (pharmacie), Masri & G. Masi prop., Ch. Saptieh, TÉLÉPH. 2188.
Sarafian, I., tailleur, Ch. Nubar pacha, 2.
Sarafidi, Dr, médecin, Midan el-Faskia.
Sarda, A., installations sanitaires, ferblantier, plombier, Ch. Gameh el-Banat et Midan el-Azhar, TÉLÉPH. 2630.
Sarda, D. A., de la maison Levi, Sarda & Co.
Sarda, E., à la National Bank.
Sarda, Giuseppe, à la National Bank.
Sardal, A. & I., cigarettes, Ch. Abbassieh.
Saretti Sœurs, Mlles, couturières, Ch. Mohamed Aly, 146.
Sardis, Dr J., médecin, Ch. Abdel-Aziz, 34.
Sargent, Capt. A.C.O., A.O.D., Ch. Kasr el-Nil.
Sari, O., sculpteur, Ch. el-Mezayen.
Sarian frères, horlogers, gramophones, Ch. Nubar pacha, 8.
Saridakis, B., coiffeur, salon du Club Khédivial, Ch. el-Manakh, 13.
Saridis, Demetrius, horloger, bijoutier, Ch. Kamel.
Sarkis, Mikhaïl, horloger, Ch. Khaïrate.
Sarkis, N., de la maison Zaky Fahmy & N. Sarkis, Ch. el-Manakh.
Sarkis, Sélim, publiciste, journal *Al-Moayad*, dom. Ch. Fagallah, 15.
Sarkis & Boghos Hanna, tailleurs, Ch. el-Roueï.
Sarkissian, R.P. Artine, Cathédrale arméno-orthodoxe St. Marc.
Sarkissian, Asdik G. Der, prop. de l'épicerie Arménienne, Ch. Zaher, 25.
Sarkissian, S., comptable au grand Café Chicha, Ch. Kamel.
Sarouat Mohamed, quincaillerie, Ch. Aboul-Ela, 41.
Sarpakis, S., nég. en papiers à cigarettes, prop. de l'imprimerie Eden, Ch. Gameh el-Banat, TÉLÉPH. 947 et 974.
Sarraf, A., cigarettes, boul. Abdel-Aziz.
Sarraf frères, tailleurs, Ch. el-Madabegh, 42.
Sarrao, Ant., comptable chez Suarès frères, Ch. el-Manakh.
Sarris, Charalambo & Co., ferronnerie-quincaillerie, Midan el-Khazindar.
Sarris frères, prop. de la grande épicerie Montazah et de la pâtisserie du Louvre, Ch. Clot-bey.
Sarruf, N., machines agricoles et industrielles, Ch. Nubar pacha.
Sarruf, N., & Co., nég.-com., Ch. el-Bawaki, 5, TÉLÉPH. 1230.
Sarruf & Nimr, rédacteurs-prop. des journaux Al-Mokattam et Al-Moktataf, Haret Fayed, TÉLÉPH. 257.
Sarruf, Dr Yacoub, co-prop. du journal Al-Mokattam, dom. Ch. Emad el-Dine, imm. S. de la Soc. belge-égypt.
Sassine, G. J., directeur de la maison G. J. Sassine & Co.
Sassine, G. J., & Co., nég.-com., agents d'assur., Ch. Soliman pacha, 44, B.P. 1.
Sasso, Emilio, vins et liqueurs, Ch. Nubar pacha.
Sasso, I. A., à la Banque d'Athènes, dom. Ghamrah.
Sasso, Vincent, greffier secrétaire du Parquet Trib. mixte.
Sasson, Bigio, & Co., nég.-com., Ch. Hammam el-Talat (Mousky).
Sasson, David, photographe, Ch. Mousky.
Sasson, Farhi, quincaillerie, mercerie, bonneterie, Hamzaoui, okelle Tarabichi, TÉLÉPH. 1409, B.P. 3.
Sasson, Haïm, tailleur, Ch. Mohamed Aly, 142.
Sasson, I., directeur de la maison J. Riches & Co., dom. Ghamrah, TÉLÉPH. 2563.
Sasson, I., & Co., marchands-tailleurs, Ch. Maghraby, 21.

GRANDE FABRIQUE D'HORLOGERIE
L. KRAMER & Co MOUSKY CAIRE
Voir annonces

Sasson, Isaac J., c/o Austro-Orientalische Handels, A.G.
Sasson, Khalil, cigarettes, Ch. Clot-bey.
Sasson, Mayer, & Co., manufactures, Atfet Hoche Issa, (Mouski).
Sauer, F. J., sellerie et carrosserie, boul. Abdine, 21.
Sault (confiserie-pâtisserie), J. Sault prop., Ch. Manakh, 8, TÉLÉPH. 61, B.P. 949.
Saunig, Agostino, horticulteur-fleuriste, Ch. Emad el-Dine, 21 et Ch. Kantaret el-Dekka, 18, TÉLÉPH. 206.
Sava, peintre d'enseignes, Haret el-Madrastein, Ezbékieh.
Savage, E. G., prof., école Normale Khédiviale.
Savaria, Alex., commis, bureau des prêts, Crédit Foncier.
Savaria, Alphonse, commis, bureau de la comptab., Crédit Foncier, Ch. Achmawi.
Savaria, Fernand, chef du bureau des prêts, Crédit Foncier, dom. Ch. el-Abassieh.
Savas, Papafilippou, prop. de l'épicerie de la Couronne, Ch. el-Zaher, 22.
Savidis, M. & A., cigarettes, Ch. el-Madabegh, 2.
Savignoni, Dr E., médecin, Ch. Emad el-Dine, imm. S. de la Soc. belge-égypt. TÉLÉPH. 1194.
Savon, L., & Co., docks et charbons de terre, Ch. Kasr-el-Nil, 25, TÉLÉPH. 555 et 488, B.P. 1275.
Savoy Hôtel, Ch. Kasr-el-Nil, 22, TÉLÉPH. 125.
Savoy (pharmacie), Norton & Co prop., Ch. Kasr el-Nil, 34, TÉLÉPH. 446.
Savoyen, Léon, commis, bureau des actes notariés, Crédit Foncier, dom. r. Emad el-Dine, imm. T.
Savoyen, Pierre, rentier, r. du Musée, imm. Sabbagh.
Savvas, André, entrepreneur, de la maison U. Urquart & Co., Ch. el-Borsa, 5, TÉLÉPH. 2379.
Savvas, John, & Co., nég.-com., Ch. Kamel, TÉLÉPH. 767.
Sawadi, Jean, à la National Bank.
Sawi, Hassan, & Co., tapissiers, boul. Mohamed Aly.
Sawiris, Mikhaïl bey, avocat, Ch. Azbak, 2, TÉLÉPH. 2712 dom. 1079.
Sawyer, E. H., prof. à l'école secondaire Tewfikieh.
Saxby, A. H., directeur de la maison Lawrence & Mayo, Ch. Kamel.
Saya, A., commis, bureau des Archives, Crédit Foncier, dom. Darb el-Barabra, 4, (Mousky).
Saydah, D. & Co., Ch. Clot-bey.
Sayed Aatef eff., officier, école secondaire Saïdieh.
Sayed Abbas el-Hefnawi, bachkateb, Mehkemeh Charieh.
Sayed, Abdallah, bijoutier, Ch. el-Nahhasin.
Sayed Abdel-Hamid Soliman, Dr, médecin de l'hôpital de Kasr el-Eïni, Ch. el-Dawawine, 71.
Sayed Abdel-Meghid Hanafi & Co., courtiers, Ch. Mohamed Aly.
Sayed Ahmed Fahmi, prop. de l'imprimerie Unique, Ch. Darb el-Gamamiz, 32.
Sayed Aly eff., Bimb., Artillerie, Armée Eg.
Sayed Aly, coiffeur et teinture pour cheveux, boul. Mohamed Aly.
Sayed Aly eff., publiciste, Journal *Misr el-Fatat*.
Sayed Badawi eff., commis, vérication et écritures, Trésorerie, Min. des Fin.
Sayed Chehata, nég. en cuivres, Ch. el-Nahassine, TÉLÉPH. 2178.
Sayed Fahmi eff., commis-greffier, trib. ind. de 1re inst.
Sayed Fahmi Moumtaz eff., m. a., Artillerie, Armée égypt.
Sayed Farid eff., m. a., serv. magasins, Armée égypt.
Sayed Fouad Chohdi eff., commis aux immeubles libres, Min. des Fin.
Sayed Ghaleb Kanaan eff., m. a., Corps Médical, Armée égypt.
Sayed Hassan, manufactures, Midan Bab el-Louk.
Sayed Ismaïl eff., Youzb., serv. des Approvisionnements, Armée égypt.
Sayed Loutfi eff., m. a., 8me battaillon Infanterie.
Sayed Meguid & Co., courtiers en immeubles, Ch. Mohamed Aly.

COGNAC J. & F. MARTELL
MAISON FONDÉE EN 1715

Sayed Metwalli eff., ingénieur des Kisms au Tanzim de la Ville, TÉLÉPH. 2673.
Sayed Mohamed eff., commis, serv. de la Comptab., du Min. de l'Intérieur au Min. des Fin.
Sayed Mohamed Ewes, bijoutier, Ch. el-Nahassine.
Sayed Mohamed Seoudi, installations et appareils d'éclairage, Ch. el-Fagallah, 24.
Sayed Mohamed Younes & Co., courtiers en immeubles, boul. Mohamed Aly.
Sayed Obeïd eff., m. t., Artillerie, Armée égypt.
Sayed Omar Hachem, prop. de l'imprimerie el-Elmieh, Ch. Gameh el-Azhar.
Sayed Omar Shata eff., m. a., serv. des Approvisionnements, Armée égypt.
Sayed Osman eff., commis, Trib. som. ind. de l'Ezbékieh.
Sayed Radwan Mansour, bijoutier, Ch. el-Nahhasin.
Sayed Rahmi eff., Youzb., 6me Artillerie, Armée égypt.
Sayed Salam, tailleur, Ch. Cheikh Rihane, 42.
Sayed Saleh, tapissier, Ch. Mohamed Aly.
Sayed Saleh & Ahmed Saleh, tapissiers, Ch. el-Koubri.
Sayed Sélim eff., mécanicien du vapeur «Tahta», Min. des Travaux Publics.
Sayed Taher eff., mécanicien du vapeur No. 1, serv. mécanique, Min. des Travaux Publics.
Sayed Tewfik eff., m. a., 8me bataillon Infanterie.
Sayed Tewfik bey, Kaïm., serv. de recrutement, Min. de la Guerre.
Sayed Wafaïe eff., directeur, école Mohamedieh, Min. de l'Instruction Publique.
Sayed el-Zini & Co., nég.-com., Haret Zogheb, 5.
Sayeda Sabri, Dr Mlle, médecin, Ch. Mohamed Aly, 86, TÉLÉPH. 814.
Sayeda-Zenab, (pharmacie) Alexandre Paolo prop., Midan Sayeda Zenab.
Sayeg, Antoun, huissier, Trib. mixte.
Sayegh, Elie S., nég.-com., Hamzawi.
Sayegh, J. N., marchand-tailleur, Ch. Kantaret el-Dekka.
Sayegh, W., artiste-peintre, couleurs, vernis, Ch. Nubar pacha, 9.
Saykali, M., appareils d'éclairage, av. de Choubrah.
Sayour, Homère A., nég.-com., Hamzaoui, dom. Ch. Soliman pacha, 15.
Sayour, Neguib, & Co., agents d'affaires, Ch. el-Maghraby, Calcutta Bldgs.
Scagnolari, A., représentant de la Val de Travers Asphalte & Paving Co. Ltd.
Scalamandre, G, coiffeur, salon Faggalah, Ch. Faggalah, 27.
Scales, W. C., chef comptable, Corporation of Western Egypt, Ltd.
Scalfarotti, Emm., nég.-com., Ch. Abdel-Aziz, 16.
Scandar Abdel-Messih, cordonnier, boul. Clot bey.
Scandar Abdel-Nour, inspecteur, comptab. et contrôle aux Chemins de Fer.
Scandar Elias, bois de construction, Saptieh et Ch. Dessouki.
Scandar Elias & Aaref Sabbagh, matériaux de construction, Ch. el-Noubi.
Scandar Hanna, bois de construction, Ch. el-Abbassieh.
Scandar Hanna eff., commis, écritures centrales, Min. des Fin.
Scarazzini, Giuseppe, aiguiseur, r. Clot-bey.
Scarfone, Giuseppe, chez Kienzle & Simonds, B.P. 655.
Scarpa, Emile, ingénieur architecte, chef métreur, bureau d'Architecture, Villes et bâtitiments, Min. des Trav. Publics, boul. Abbas, imm. Helène Youssef.
Scarselli, A., artiste peintre, Ch. el-Cheikh Hamza (Soliman pacha).
Schaar, Julien, avocat à la Cour, Ch. Kasr el-Nil, 50, imm. Apostolides, TÉLÉPH. 1620.
Schaar, M., remisier à la Bourse.
Schachtmann, A., prop. de l'épicerie Américaine, Ancien Bazar.
Schall, Anna, prof. de piano, poste rest.
Schalom, G., manufactures, Haret Chichini, 10.
Schamasch, H., employé chez Schamasch, Kuch & Co.
Schamasch, Kuch & Co., agents de change, av. de la Bourse, 2, TÉLÉPH. 2355, B.P. 1132.

Almanacco Italiano
EN VENTE DANS TOUTES LES LIBRAIRIES

Schaoul, Moussa Saleh & E. Rouben, prop. du Bazar Egyptien, Mousky et du Bazar Montazah, boul. Clot bey.
Schapat, B. Ventura, mercerie, r. Neuve.
Schapringer, Paul W. v., de la maison Lichtenstern & Harari.
Schaüffele, Gustave, inspecteur du Centre, Delta, Min. des travaux publics.
Schauper, Mme, masseuse, Ch. Soliman pacha, 13.
Schelhot, Elie J., & Co., entrepreneurs, Ch. Nubar pacha, 16.
Schellenberg, Jacob, de la maison Abel & Schellenberg.
Schemeil, Dr Ed., médecin des Chemins de fer, r. Bab el-Hadid, 24, TÉLÉPH. 2431.
Schemeil bey, Marius, contrôleur, Caisse Hypothécaire d'Egypte, dom. Ch. Sabri, 14, TÉLÉPH. 1297.
Schemeil, M., & Co., nég.-com., agents de l'extincteur Minimax, Ch. el-Madabegh, 23, B.P. 303.
Schemeil, Dr S., médecin, Midan Tewfik, 5, TÉLÉPH. 2268.
Schemeil, Sélim bey, chef du secrétariat de l'Egypt. Enterprise & Development Co., TÉLÉPH. dom. 1297.
Schenkmann, S., modiste, Faggalah.
Schenkmann, S., encadreur, Ch. Madabegh.
Shenouda, Wadeed, chef du serv. Médical aux Chemins de fer.
Scheuber, Dr Adam, médecin, Haret el-Malikein, 12, (Ezbékieh).
Schewerefinger, D., joaillerie, bijouterie, boul. Abdine, 21.
Schild, David, nég.-com., Ch. Hamzawi, okelle Liepmann, dom. Hamzawi, B.P. 1182.
Schimmelpfeng, (Institut de renseignements), Ch. el-Manakh, 5, TÉLÉPH. 2068, B.P. 1249.
Schina, D. Ch., Frères, cigarettes, Ch. Abdine.
Schina, Nicolas C., prop. de la boulangerie Continentale, Ancien Bazar.
Schinas, Georges, modes, nouveautés, Ch. Kasr el-Nil, 17.
Schinasi, Max A., secrétaire de la Cie Intern. des Wagons-Lits, TÉLÉPH. 1089.
Schirmer, Mme A., pension, Ch. el-Manakh, 14.
Schisa, Const. Jean, denrées coloniales, épicerie distillerie, Ch. Kabouet el-Zinah.
Schisas, P.G., directeur de la Banque d'Athènes, dom. Ghizeh TÉLÉPH. dom. 1844.
Schisas Sarry & Co., matériaux de construction, Ch. el-Madabegh.
Schizza, Jean Ch., secrétaire de la Société de Bienfaisance Chypriote.
Schlick, Jos., & Co., tarbouchiers, boul. Abdel-Aziz, 12.
Schmassmann, Ernest, employé à la Soc. Gén. des Sucreries et de la Raffinerie.
Schmidt, Franz, fondé de pouvoirs de la maison Michel Sackenreuther.
Schmid, F., prop. de l'hôtel et pension Suisse, Ch. el-Guénenah, 10.
Schmidt, Otto, & Co., nég.-com., Ch. Gameh el-Banat.
Schmidt & Co., agents d'assur., Haret Zogheb, 5.
Schmidt, Dr W. A., prof. de chimie, école de Médecine et de Pharmacie, dom. Ch. el-Madrassa (Mounira).
Schmool, Michel, adjudant jardinier de la Ville au Jardin de l'Ezbékieh, dom. Daher.
Schneider, Geo., de la firme Schneider & Schwegler.
Schneider & Schwegler, charcuterie, boucherie, Ch. Bab el-Bahari, TÉLÉPH. 2059, B.P. 883.
Schneider, Oscar J., chef de change, Banco di Roma.
Schneider & Rothacker, nég.-com., Jardin Rossetti, TÉLÉPH. 223.
Schodduyn, Emile, chef comptable chez L. Rolin & Co., dom. Choubrah.
Schœffer, Mauro, éditeur de l'Egyptian Monitor, bureau et dom. Ch. Fagallah, 8.
Schouella, S., à la National Bank.
Schoukair Menasse & Co., nég. en manufactures, Hoche Issa.
Schrag, Mme Marie, chambres meublées, Ch. Abdel-Aziz, imm. Chérif bey.
Schreiber, G. F., sous-inspecteur général adjoint des Télégraphes aux Chemins de fer.
Schricker, Dr Jur I., sous-directeur de la Deutsche Orientbank.

ALMANACCO ITALIANO
R. BEMPORAD & F°, Editeurs
PETITE ENCYCLOPÉDIE DE LA VIE PRATIQUE
MÉDAILLE D'OR A L'EXPOSITION DE MILAN 1906
EDITION SPÉCIALE POUR L'EGYPTE

Schröder, 2me secrétaire du Consulat d'Allemagne.
Schröder, A. C., docteur en droit, Ch. el-Dokka, imm. Afifi Boraï, Ghizeh.
Schüller, F., prop. de la brasserie et restaurant Bavaria, Midan el-Faskieh, TÉLÉPH. 411 et de la brasserie Pilsen, Ch. Elfi bey.
Schulman, Joseph, tailleur, Ch. Abdel-Aziz.
Schunemann, Frédéric, procuriste de la Deutsche Orientbank.
Schustermann, G., commis, bureau des actes notariés, Crédit Foncier, dom. Darb el-Saada, 10.
Schustermann, M., commis, serv. des Emprunts, Crédit Foncier.
Schutz, Georges, nég.-com., agent d'assur., matériaux de construction, fers et métaux, quincaillerie, Midan Bab Hadid, TÉLÉPH. 186 et 1640 B.P. 119, dom. Ch. Koubri Kasr el-Nil, imm. Cassab.
Schutz, Jules, agent d'assur., The New Sanitary Enterprises, matériaux de construction, installations sanitaires, Ch. Nubar pacha, 8, TÉLÉPH. 957, B.P. 844, dépôt Ch. Saptieh.
Schüz, M., pasteur-suppléant de la Communauté Evangelique, prof. école Allemande.
Schwab, Paul, syndic expert près le trib. mixte, Ch. el-Maghraby, derrière l'hôtel d'Angleterre, TÉLÉPH. 762, B.P. 322.
Schwartz, David, dom. pont de Ghamra.
Schwartz, E., serv. caisse, Anglo Egyptian Bank.
Schwartz, G., serv. portefeuille, Deutsche Orientbank.
Schwartz, H., directeur de la maison D. Saridis.
Schwartz, Joseph H., employé à la Soc. des Sucreries et de la Raffinerie d'Eg.
Schwartz, Rudolf, B.P. 1002.
Schwartz, Mme W., modiste, Ch. Kamel.
Schwarz, H., graveur, timbres en caoutchouc, Ch. Abdel-Hakk el-Sombati.
Schweizer, Alex., dom. Ch. Abbas, 93.
Sciabbat, Israël, caissier, Bank of Egypt.
Scialom, Isaac, serv. caisse, Anglo-Egyptian Bank.
Sciama, Elie, de la maison Vita & Elie Sciama, agent d'affaires, TÉLÉPH. 1124.
Sciama, M., remisier à la Bourse.
Sciama, Vita & Elie, agents d'affaires, Haret Chawarby, 4, TÉLÉPH. 1124.
Sciami, Atallah, nég. en cuivre, r. Neuve.
Sciavilla, Vincenzo, ébeniste, Midan el-Azhar.
Scicluna, J., c/o Banque Imp. Ottomane.
Scierie Boulac, Th. N. Koressios gérant, r. Tewfik, 11.
Sciortino, Emmanuel, avocat à la Cour, Ch. el-Bawaki, 5, TÉLÉPH. 425.
Sciplini, A., c/o Banque Imp. Ottomane.
Sciplini, Louis, secrétaire de S.E. Omar bey Sultan, dom. Ch. Abbas, 77.
Sclavo, Michel, prof. de mandoline et flûte, Poste Restante.
Scolari, Angelo, prof. de chant et de langue, r. Anga Hanem 11-13, (Choubrah).
Scolari-Lolla, Dott. Maria, prof. de chant et de langue, r. Anga Hanem, 11-13 (Choubrah).
Scoppellitti, I., dom. Ch. el-Saha, 12.
Scott-Dalgleish, G., dom. Ch. Soliman pacha, 12, TÉLÉPH. 1362.
Scott. Miss Eliza, dom. Midan Kasr el-Nil.
Scott, J. H., prof. de droit administ. et d'organisation des pouvoirs (sect. anglaise) école khéd. de Droit, dom. maison Chedid, Zeitoun.
Scott Moncrieff, D., directeur général de la Standard Life Assur. Co.
Scott, T. D., assistant, Inspection Topographique, serv. de l'Arpentage.
Scottish Union & National Fire & Life Insur. Co., Ludwig Lion agent, pl. Ataba el-Khadra, imm. Wakfs, TÉLÉPH. 896, B.P. 402.
Scouffos, Emmanuel, avocat, Haret Menacha, 1 (Wagh el-Berka).
Scoutellas, Georges G., prop. du café et bar de la Gare, r. gare de Bab el-Louk, TÉLÉPH. 230.
Sdraffa, A., chef du serv. des Informations, Anglo Egyptian Bank, Ltd.
Season (The) journal illustré, administr. et rédaction Ch. Kasr el-Nil, 30 B.P. 465.

CHOCOLAT MENIER
VENTE PAR JOUR 60,000 KILOS

Sebeo Farahat, achat et vente de terrains, banquier.
Sebeo, Jacques, banquier, Haret Zogheb, 4, dom. Ch. Wabour el-Miah, 35.
Sebeo, Moussa, banquier, r. Neuve.
Sebeo, Youssef David, banquier, Ch. Kasr el-Nil.
Sebton, Albert, à la National Bank.
Sebton, C., commis, bureau de statistique, Crédit Foncier.
Sebton, David, banquier, Ch. Maghrabi.
Sebton, Victor E., ingénieur, Ch. el-Maghrabi, 20, TÉLÉPH. 2760 et 1003.
Seconomidis, Anastase, de la maison J. B. Papadakis & Co.
Secours (pharmacie du), H. Rateb & E. Menasce prop., r. Abassieh, TÉLÉPH. 1048.
Secours aux Aveugles (institution de), W. R. W. Gardner directeur, Zeitoun, (voir page 448).
Sedaka, J. Zaki, phonographes, horloger, Ch. Bein el-Nahdein.
Sedefgian, photographe, pl. Ataba el-Khadra (à l'entrée du Bazar Mourour).
Sedfaoui, S.G. Maximos, administrateur apostolique du Patriarche copte catholique.
Sednaoui, A., & Co., manufactures, Hamzaoui, TÉLÉPH. 1327.
Sednaoui, Antoine, TÉLÉPH. dom. 2020.
Sednaoui, Gabriel & son fils Alexandre, bijoutiers, Ch. el-Nahhasine.
Sednaoui, Georges, vérificateur, Caisse de la Dette.
Sednaoui bey, Khalil, avocat, Ch. el-Bawaki, TÉLÉPH. 425, dom. 2070.
Sednaoui, Michel, avocat, Ch. el Manakh, 20, TÉLÉPH. 713.
Sednaoui, Néguib, chef de bureau de traduction aux chemins de fer.
Sednaoui, Roufan, bijoutier, joaillerie, Mousky, maison Baracat.
Sednaoui, S. & S., (soc. civile) Mousky.
Sednaoui, S. & S. & Co Ltd, nouveautés, mercerie, et ameublements, tapis, Mouski, TÉLÉPH. 933, 942, 2375, B.P. 23.
Sednaoui bey, Samaan, de la maison S. & S. Sednaoui & Co. Ltd, dom. Choubrah, TÉLÉPH. 2287.
Sednaoui, Dr W., médecin chirurgien, Ch. Kamel, 5, clinique : pharmacie Nardi, TÉLÉPH. 2442.
Seeger, Albert, & Co., nég.-com., agents d'assur., Haret el-Chichini, 14, TÉLÉPH. 938, B.P. 936.
Seeger, G., nég. en vins et liqueurs, boul. Mohamed Aly, 150.
Seffer, Alfred, nég.-com., Ch. el-Faggalah.
Seffer, Emile, nég.-com., Ch. Gameh el-Banat, TÉLÉPH. 1625.
Ségal, I., tailleur, Ch. Souk el-Tewfikieh, 16.
Ségal, M., employé au Banco di Roma.
Segalin, Salvatore, R. P., curé de la paroisse catholique latine de l'Assomption.
Segré, Joseph, sous-directeur, Commercial Loans Bank, dom. Ch. el-Madabegh, 42.
Segré, Mario, nég.-com., Ch. el-Roueï, TÉLÉPH. 1092.
Seidemann, A., nég.-com., r. Neuve, 8.
Seïdi, Ahmed Mohamed bey, bois de construction, Boulac, TÉLÉPH. 1035.
Seif el-Yazal Khalifa eff., Youzb., serv. des approvisionnements, Armée égypt.
Seiwerth, Charles, assistant, bureau de reproduction des cartes, serv. de l'Arpentage, dom. Ch. Aly pacha Ibrahim, Helmieh el-Guédideh.
Sékaly, Achile, publiciste.
Sékaly, D. E., nég.-com., Haret el-Ocely, dom. r. Mourad, 8, (Daher).
Selek, Jacob, instruments de musique, boul. Mohamed Aly.
Sellearis, Michel, prop. de la grande distillerie Chypre, Ch. Clot bey, 76.
Selik, Abdel-Rahman, indigo, Gamalieh.
Sélim Abdel-Salam, nég. en charbons, r. Elfi bey, 10, TÉLÉPH. 2079.
Sélim Abdou, rentier, Ch. el-Abbassieh.
Sélim Aly, fabr. de meubles, menuisier ébéniste, Ch. el-Faggalah, 26.
Sélim el-Barati eff., sous-directeur du Contentieux des Finances, secrétaire du culte copte-orthodoxe.
Sélim el-Bechri (Cheikh), cheikh de la mosquée el-Azhar.
Sélim Bataïni eff., commis, vérification des administrations, Min. des Fin.

VÉRITABLES GRAINS de SANTÉ du Dr FRANCK
PURGATIFS — DÉPURATIFS — ANTISEPTIQUES
Le Remède de la CONSTIPATION — Dans toutes les Pharmacies.

Sélim Chaker bey, agent général de la African Life Assurance Society, Ltd, dom. r. Gayed, (Fagallah).
Sélim Chiché, tailleur, Ch. el-Mahdi.
Sélim Choukri eff., commis de 1re classe, serv. du personnel, Min. de l'Intérieur.
Sélim Daniel eff., commis, serv. du comité des Finances, Min. des Fin.
Sélim Doss eff., commis, Contentieux, Min. des Fin.
Sélim Elias eff., greffier, Cour d'Appel ind.
Sélim Fathi eff., officier, école khéd. d'arts et métiers.
Sélim, Fouad bey, avocat, Abbassieh.
Sélim Ghattas Barati eff., sous-directeur du contentieux, Min. des Fin.
Sélim Guergues Abdel-Malak eff., commis, serv. Pensions, Min. des Fin.
Sélim Guirgues, avocat, Ch. el-Bawaki.
Sélim Hanna eff., commis, serv. Matières, Min. des Fin.
Selim Khouri Farah & Co., draperies, march.-tailleurs, Ch. Nubar pacha, 16.
Sélim Ibrahim, Dr, médecin de l'hospice des Aliénés.
Sélim Ibrahim, chef de serv. de l'Egyptian Bonded Warehouses Co. Ltd, à Saptieh, dom. Ch. el-Faggalah.
Sélim Iscandar eff., commis, vérification et écritures, Trésorerie, Min. des Fin.
Sélim Madi, sculpteur en bois, Ch. el-Faggalah, 51.
Sélim el-Masri eff., commis, immeubles libres, Min. des Fin.
Sélim Morkos eff., commis, serv. de la sécurité Publique, Min. de l'Intérieur.
Sélim Paouli, cordonnier, Ch. Abdel-Aziz.
Sélim Saïd, attaché à l'Agricultural Bank.
Sélim, Tanious Ghosn eff., Youzb., Corps Médical, Armée égypt.
Sélim Wassef, cannes et parapluies, Mouski.
Sélim Youssef Attia eff., Youzb., Corps Médical, Armée égypt.
Sélim Zaki eff., traducteur, Adm. Centrale, Min. de l'Instruction publique.
Selvadjian, K. E., horlogerie, bijouterie et phonographes, Ataba el-Khadra.
Semeika, Abdallah bey, sous-secrétaire adjoint aux Chemins de fer.
Semidei bey, H., directeur, Min. des Affaires Etrangères.
Semiramis Hotel, Bucher-Durrer, Ch. Kasr el-Doubarah, TÉLÉPH. 1890.
Sempad, Aram, timbres-poste, nég.-com., Ch. Kamel.
Semri, Mohamed bey, rentier, Choubrah.
Sender, Clarence de la maison Sender, Horn & Co., dom. Zeitoun, villa Sender Helmieh, TÉLÉPH. 16.
Sender, Horn, & Co., wholesale merchants manufacturers representatives, Ch. el-Madabegh, 18, TÉLÉPH. 1537.
Senn, H., directeur de l'Egyptian Swiss Iron Works.
Senn, N. de, de la Banque du Caire, Ltd.
Séoudy, Mohamed, manufactures, Mouski.
Séoufi, Michel, de la cordonnerie Américaine, Ch. Clot-bey, 24.
Serafi, Khalil, bijoutier, Ch. Nahhassine.
Serafi, Mohamed, bijoutier, Ch. Nahhassine.
Serafim, G., prop. de la boulangerie Abdine, boul. Abdine, 30.
Serafim, Henein, dépôt de bois et charbons, Saptieh.
Serbos, S. M., sous-directeur, Banque d'Orient.
Serbos, S., fondé de pouvoirs, Banque d'Athènes.
Sérefian, Artin, prop. de la cordonnerie de Constantinople, Ch. Abdine.
Sereno, B. A., nég.-com.
Sergani, Abdel-Hadi Saleh, bijoutier, Sagha.
Sergani, Amin & Mohamed, bijoutiers, Sagha.
Sergani, Mohamed Saleh, bijoutier, Ch. el-Nahhassine.
Sergani, Mohamed Hassan, tarbouchier, r. Neuve.
Sergani, Moussa, bijoutier, Sagha.
Sergani, Taha Choucri, bijoutier, Sagha.
Serhane, Assad David, chef du bureau des expropriations, Agricultural Bank.
Serifis, Léonida, prop. de la boulangerie l'Espérance, Zeitoun.
Serionne, Comte Charles de, agent supérieur en Egypte de la Cie du Canal de Suez, Ch. Nubar pacha, 17.

LA CLEF de cet ANNUAIRE c'est la TABLE des MATIÈRES qui est à LA FIN du volume

Serophine, Jean, fabr. de formes pour souliers, r. el-Khalig el-Masri, Bab el-Charieh.
Seropian, Dr B., médecin, Ch. Djellal pacha, 7, TÉLÉPH. 2544.
Seropian, Mme J., sage-femme, Ch. Djelal pacha, 7, TÉLÉPH. 2544.
Séropian, Vramchabouh, manufactures, bonneterie et articles de Constantinople, r. Neuve.
Serpian, Karnik & Co., teintures pour cheveux, Ch. Mohamed Aly.
Serra, Giovanni, entrepreneur, r. Mawarna (Chamachergui, Choubrah).
Serra & Urbanis, entrepreneurs, Midan Azhar, 3, TÉLÉPH. 943, B.P. 285.
Serra-Caracciolo, A., nég.-com., ruelle du Savoy Hotel, imm. Spiro.
Serra-Caracciolo, Pietro, directeur de la Soc. des Automobiles et des Omnibus du Caire.
Serre, Adrien, comptable à la Hamburg & Anglo-American Nile Co.
Serre, Pierre, prop. du café de France, Ch. Bab Bahari.
Serrero, Azriel H., serv. change, Anglo-Egyptian Bank.
Serri, A., cordonnier, Ch. el-Abbassieh.
Serri, Dr Hussein, médecin-chirurgien, boul. Mohamed Aly.
Serri, V., commis, serv. des Emprunts, Crédit Foncier.
Serry, Ahmed eff., prof. de dessin industriel, école khéd. des Arts et Métiers.
Serry, J., doreur, boul. Mohamed Aly.
Servadio, Carlo, entrepreneur, représentant de l'entreprise Edoardo Almagia, Haret el-Daramalli, TÉLÉPH. 1532.
Servandi, de la maison A. Rosenthal & Servandi, Ch. el-Saha.
Servi, Giulio, Refined Oil dept., Vacuum Oil Co.
Service des Magasins (du Min. de l'Intérieur) Boulac, (voir page 231).
Service Maritime Roumain, Cie de navigation, Otto Sterzing agent, pl. de l'Opéra, 3, TÉLÉPH. 467.
Servin, E., ingénieur, Tewfikieh, TÉLÉPH. 1081.
Sesti, S., chapelier, rd.-pt. Suarès.
Setton, Alfred, & Co., nég.-com.
Setton, Aron, & Co., bonneterie et articles de ménage, Ch. Kabouet el-Zinah.
Setton, César, & Co., manufactures, r. Neuve, TÉLÉPH. 1771.
Setton, Elie, nég. en cheveux, r. Neuve.
Setton, E. J., & Co., nég.-com., Haret Hoche Issa.
Setton, Ezra M., manufactures, r. Neuve.
Setton, Friedmann, & Co., nég.-com., agents d'assur., Hoche Issa, TÉLÉPH. 945, B.P. 84.
Setton, I., & Co., nég.-com., Atfet el-Chichini, 9, B.P. 888, dom. Ch. Sakakini, (Abbassieh).
Setton, Jacques, & Co., nég.-com., Ch. Mokassar-el-Khaschab (Mouski).
Setton, Marco, & Co., nég.-com., Hamzaoui.
Setton, Saul, employé à la National Bank.
Setton, S. J., mercerie, r. Neuve.
Setton, Tabbouche, manufactures, r. Neuve, 26.
Sevastidi, de la maison Rowell & Sevastidi.
Severi, Em., maître de danse, Ch. Emad el-Dine.
Sevin, B. de, commis, bureau des poursuites, Crédit Foncier, dom. Haret el-Marouf, 16.
Sevoukian, Artine, cigarettes, Ch. el-Zaher.
Sfakianakis, Emmanuel G., prop. de l'épicerie Abbassieh, Ch. el-Abbassieh.
Sfer, Abdallah pacha, contrôleur du serv. de la Presse et des Permis, Min. de l'Intérieur, dom. Héliopolis, TÉLÉPH. 971.
Sfer, Emile, fabr. de soieries, Haret Ged, imm. Barati, (Fagallah).
Sfer, Ibrahim, cordonnier, Ch. Faggalah, 31.
Sfer, Jean, agent et courtier maritime.
Sfer, Michel, chef écrivain, serv. de la Répression de la Traite.
Sfetsopoulo, R., courtier en immeubles et agriculteur, Haret el-Chawarbi, 4. TÉLÉPH. 1689.
Sgarzella, Stefano, prop. du Al Vermouth di Torino, Ch. Kasr el-Nil, 53.
Sgourdeau, Mme Marie, sage-femme, Ch. el-Bawaki.

PASTILLES VALDA
ANTISEPTIQUES
Efficacité remarquable contre la Toux, quelle que soit son origine

Shaker Mansour el-Rubi, m.t., serv. des transports, Armée égypt.
Shakour pacha (S.E.), Mansour Neguib, directeur général de l'Egyptian Enterprise & Development Co. Ltd et de la Gharbieh Land Co., Ch. Walda, 10, TÉLÉPH. 995.
Shakra, Néguib bey, avocat, Ch. Abdel-Aziz, 29, TÉLÉPH. 63.
Shanghaï Life Insurance Co. Ltd, François Bancel & Co agents, Ch. el-Maghraby, TÉLÉPH. 1347, B.P. 1396.
Shannon Ltd, mobilier de bureaux, Ch. el-Madabegh, 33, TÉLÉPH. 1966, B.P. 849.
Shaoul Moussa, à la National Bank.
Sharman, A. H., directeur de l'école secondaire Saïdieh, Guiza.
Shaw Page, Capt., dom. Midan Kasr el-Nil.
Shearer, W. V., prof. de mécanique à l'école polytechnique.
Shehadi Brothers, prop. du New York Stores, chaussures, chemises et bonneterie, Ch. el-Manakh, 10.
Shell Transport & Trading Co. Ltd, Worms & Co agents, Ch. Kasr el-Nil, 23, TÉLÉPH. 31.
Shelling, Godefroy, O.F.M., président de la paroisse latine de l'Ismaïlieh, Ch. Emad el-Dine.
Shepheard's Hotel, Ch. Baehler directeur, Ch. Kamel, 8, TÉLÉPH. 12 et 900.
Sheppard, H.G., contrôleur général de la comptabilité aux Chemins de fer, TÉLÉPH. Zeitoun 79.
Sheppard, V.L.O., assistant, inspection du Cadastre, Arpentage.
Sherman, & Co., nég. com., Jardin Rossetti.
Sherman, H., joailler, bijoutier, Haret el-Madrastein.
Sherman, Marc S., employé, serv. du transit et de dédouanement chez John Ross & Co.
Shihata Khoury eff., accountant, Sudan Govt, War office.
Shilling, R. P. Godefroy, président église catholique latine St. Joseph.
Shilston, V.G., de la maison Boyes, Shilston & Co., Ch. Guelal el-Guedim (Boulac), TÉLÉPH. 740.
Shoebridge, E.W., prof., école secondaire Tewfikieh.
Shoebridge, H.W., prof., école normale Khédiviale.
Shohet, Jacob R., & Co., manufactures, Haret el-Chichini.
Shorbagi, Dr Ibrahim, médecin, Ch. Abdine, 19, dom. Haret Malash, Moh. Aly.
Shoucair bey, Naoum, director of historical section, Int. dept., War Office.
Siacci, G., ingénieur, directeur de l'Industrial Building Co. of Egypt, Ch. el-Maghraby, 7, TÉLÉPH. 1546, Zeitoun 59.
Sibbald, T. K., supt. engineer, Thos, Cook & Son (Egypt), Ltd, TÉLÉPH. Zeitoun 5.
Sibeani, Mayer, employé à la Soc. des Sucreries et de la Raffinerie d'Egypte.
Sibeth, C. G. A., inspecteur, serv. Assainissement, Min. des Travaux publics.
Siciliani di Morreale, Conte Vittore, consul d'Italie, Ch. el-Manakh.
Sicluna, G., ferronnerie et quincaillerie, Ch. el-Bawaki, 6.
Sicurta (La), di Milano, Soc. d'assur., bris de glaces, accidents, responsabilité civile, Bureau d'Assurances Générales, F. Taen représentant général pr l'Eg., Ch. el-Manakh, 3, TÉLÉPH. 1413, B.P. 1098.
Sidarous bey, Mme, Ch. Radouan Choukri, 4, Villa Chérif bey (Abbassieh).
Sidarous Nada eff., commis, comptab. centrale, Min. des Fin.
Sidarouss, César, 1er drogman interprète, Agence Diplomatique et Consulat Général de Belgique.
Sidarouss, R., commis, bureau de traduction et de vérification, Crédit Foncier, dom. Ch. Abbas.
Sidarouss, Sésostris bey, prof. de droit civil, école khéd. de Droit, boul. Abbas, 151, imm. Wassef bey.
Sidarouss, Z., chef du serv. du secrétariat, Crédit Foncier, Ch. Abbas.
Sid Ahmed Asem eff., ingénieur en chef, Ch. Abbas, 2me cercle d'Irrigation.
Sid Ahmed Kansuh eff., Youzb., serv. des approvisionnements, Armée égypt.
Sidawy, Georges, avocat, Ch. Manakh, 52.
Sidawy, S., à la Deutsche Orientbank.

J. OROWETZ Depositario e Agente generale delle Birre: "Spatenbräu" di Monaco e "Erste Pilsner Aktienbrauerei" di Pilsen.
Deposito: Via del Telefono - Cairo. *Tél. N° 2075*

Sideratos, N., ingénieur, entrepreneur, galvanoplastie, mécanicien, Ch. el-Dawawine, 55.
Sidéris, G. N., épicier, boul. Clot-bey.
Sideris, G. S., & Co., courtiers en immeubles, Ch. el-Maghraby, Calcutta Bldgs.
Sideris, N., comptable correspondant.
Sideropoungis, C. S., & Co., prop. de la chandellerie l'Abeille, Ch. el-Mezayen (Mouski).
Sides, Jacques, B.P. 769.
Sidhom Ibrahim, à l'Egyptian Enterprise & Development Co.
Sidhom Tadros, chaussures, Mouski.
Sidhom Yacoub, horloger, Ch. el-Zaher.
Sidiratos, Georges, directeur de la Cordonnerie Anglaise (Z. Cohen & Brothers).
Sidki, Dr I., médecin accoucheur, Ch. Souk el-Khodar, TÉLÉPH. 412.
Sidky, Kamel; avocat près les Trib. mixtes.
Siebert & Co., (Cie de navigation), Constantin J. Mosconas agent, Ch. el-Madabegh, B.P. 1143.
Siederer, Dr L., directeur des Etabl. Orosdi-Back.
Siegert, Mme, dom. Ch. Kasr el-Nil, 38.
Siemens-Schuckert, fabr. de machines et matériaux électriques, fournitures pour applications d'électricité, installations d'éclairage et de transport d'énergie électrique, Ch. Kasr el-Nil, 42, TÉLÉPH. 811, B.P. 855.
Sierra, Adriano, nég.-com., Ch. Abdel-Aziz, 16, TÉLÉPH. 2715.
Siganos, A., prop. de l'hôtel Mohamed Aly, boul. Clot-bey.
Siganos, B. J., fabr. d'eaux gazeuses, Ch. Nubar pacha, TÉLÉPH. 1076.
Sigrist, F., nég.-com., Mouski.
Sigrist, M., prop. de la Windsor Pension, Ch. el-Madabegh, 21.
Silbermann, S., prop. de la Nouvelle Pension Centrale, Ch. el-Gohari, 2.
Silberstein, L., & Fils, prop. de The Egyptian Palestine Book Trading Co., Mousky.
Silberstein, M., secrétaire-adjoint de la Soc. Ahawat Sion, de la maison L. Silberstein & Fils.
Silfwerhjelm, de, de la maison Lindberg & Silfwerhjelm, Ch. Nubar pacha.
Silley, Reginald, avocat, Ch. Kasr el-Nil, 19, TÉLÉPH. 1542.
Silvagni, C. V., ingénieur-architecte, entrepreneur, expert agréé au Trib. mixte, Ch. Madabegh, 42, TÉLÉPH. 2104 et 2105.
Silvagni, Tullio, ingénieur, r. Madabegh, 42.
Silvan, Mme Vve Jules, ameublements, salle de ventes, Ch. el-Mahdi.
Silvera, A., & Co., banquiers, Ch. Maghrabi.
Silvera, Isacco S., nég.-com., Hoche Issa, TÉLÉPH. 462.
Silvetti, M., ingénieur en chef des Chemins de fer.
Sima, Mme, pension, Ch. el-Maghrabi, 32.
Simatos, Spiro, prop. de l'hôtel Transvaal, Ch. Bab el-Bahari.
Simaïka bey, Abdallah, secrétaire pour les affaires contentieuses aux Chemins de fer, TÉLÉPH. 2346.
Simcich, A., prop. de la boulangerie Européenne, Haret el-Roueï, 6.
Simeonides, S., c/o Banque Imp. Ottomane.
Simgy, Mague, dom. av. de la Bourse (Savoy Chambers).
Simhon, Joseph, chef comptable chez H. & J. Blumenthal frères, Ch. Gameh el-Banat, dom. Pont Ghamrah (Daher).
Simmen & Säuberlich, agents for machinery & electrical apparatus, Ch. Zervudachi, 10, TÉLÉPH. 1475, B.P. 645.
Simmonds, inspecteur des matériaux de la voie, magasins généraux, Chemins de fer.
Simmons, H.H., secrétaire de la London & Sudan Mining Syndicate, Ltd.
Simon, Gaston, entrepreneur, Ch. Guinenet el-Matalith, 6.
Simona, Edouard, dom. Ch. Koubri Kasr el-Nil, 7.
Simonds, H. E., dom. Ch. Ayad bey, imm. Sednaoui (Choubrah), TÉLÉPH. 504, B.P. 666.
Simond, H. & G. Ltd, nég. en vins et bières, Henry A. Imbroll agent, Haret el-Mach-Hadi (Kasr el-Nil), TÉLÉPH. 648.
Simonet, Fernand, chef de la comptabilité, Cairo Electric Rlys & Heliopolis Oases Co., dom. Héliopolis.

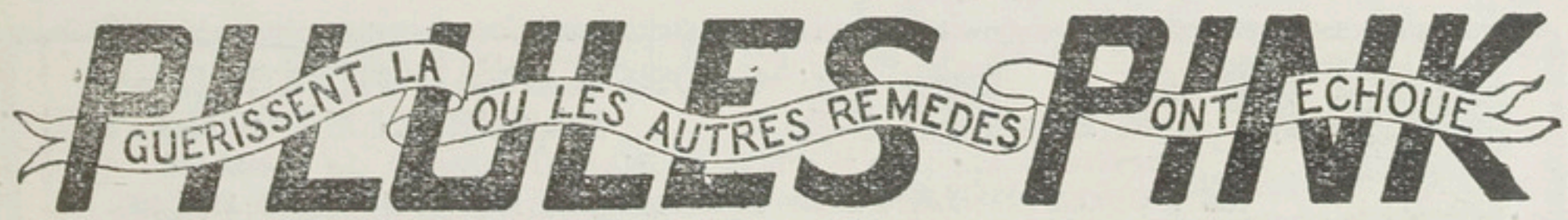

Simonian, A., correspondant-archiviste à la Soc. Anon. Agricole et Indust.
Simonian, A., machines à coudre et reparateur de typewriters, Bein el-Sourein.
Simonian & Bondjoukian, machines à écrire, bureau de copies, graveurs, Ch. el-Madabegh, 16.
Simonidis, Georges, S., marbrier, Ch. Taht el-Rabeh.
Simplex Concrete Pils Ltd, T. Haibart & Co représentants, Ch. Abdel-Hakk el-Sombâti, 3.
Simpson, Miss B. O., Ch. Chérif, 5.
Simpson, Miss Gertrude E., prof. d'anglais, chant et piano, Ch. Cheikh Hamza, 11.
Sinadino, Georges cigarettes, Ch. Abdine, 17.
Sinaï, Aaron, employé chez E. Del Mar.
Sinani, Dr M., médecin-chirurgien, boul. Abdine, 17.
Sinauer, Bimb. F. M., serv. des Travaux, Armée égypt.
Sinclair, J., prop. de l'English Pharmacy, Ch. Kamel, TÉLÉPH. 1650.
Sindicas, J., salle de danse, Ch. Djelal pacha.
Singer, F. M., directeur de la Deutsche Orientbank, A.-G., dom. Ch. el-Madabegh, 21, TÉLÉPH. 2697.
Singer, Joseph J., gérant de la Pharmacie Ophtalmologique, Ch. Mohamed Aly, 93.
Singer Manufacturing Co., Midan el-Khazendar, Ch. Kasr el-Nil, 17, Ch. el-Zaher, Mouski et Sayeda Zénab.
Sinigaglia, Alessandro J., Midan Tewfik, 1.
Sintis, Raphaël, expédit., Trib. mixte.
Sion, Albert, serv. Positions, Deutsche Orientbank.
Sion, Jacques, & Co., courtiers en immeubles, Ch. el-Maghrabi.
Sion, Joseph, caissier, Anglo-Egyptian Bank.
Sioufi, Alexandre, gérant de la maison A. & N. Sioufi frères.
Sioufi, A. & N. frères, menuisiers-ébénistes, fabr. de meubles, Ch. Nubar pacha, 13, TÉLÉPH. 1187.
Sionfi, Georges & Michel, cordonniers, Ch. Clot-bey.
Sioufi, Michel, prop. de la cordonnerie Américaine, Ch. Clot-bey.
Sioufi Mohamed, armurier, Souk el-Silah.
Sioujian, Arthur, cigarettes, Zaher.
Sipek, Dr Henri, médecin, délégué et prof. de la langue "Esperanto,, Ch. el-Mahdi, 2, à l'Hôtel de la Ville.
Sipos, Mlle Irma, prof. de cithare, imm. Lorando, Tewfikieh.
Siriani, Elias Hanna eff., commis au Contentieux, Min. de l'Intérieur.
Siriodis, J., cordonnier, r. Abdel-Aziz, 24.
Sironi, R. P., vicaire à la paroisse catholique latine St. Marc.
Sirounian, Mme A., prop. du café Riche, Ch. el-Guinénah.
Sirry, Ismaïl pacha, (S.E.), ministre des Travaux Publics et de la Guerre, TÉLÉPH. 1848, dom. Ch. Ebn Zaucki, Zamalek, Guezira TÉLÉPH. 1530.
Si-Si Works, boissons gazeuses, TÉLÉPH. 1449, B.P. 1297.
Sisso, Ayad Itna, marchand-tailleur, Ch. Abdine, 15 et Ch. Abdel-Aziz, 5.
Sisso, Léon & Co., nouveautés, mercerie, etc., r. Neuve, 11, TÉLÉPH. 1134.
Sisso, Michel, nég.-com., r. Neuve, TÉLÉPH. 1134, B.P. 266, dom. Ch. Wabour el-Miah, 7.
Sisso, Wahiche & Co., manufactures, Mouski.
Sisto, Giovanni, représentant général de l'Unione Tipografica Editrice Torinese, pl. de l'Opéra, 5.
Sivade, Antoine, de la maison Sivade Frères, Ch. el-Nemr, 3.
Sivade, Odile, de la maison Sivade Frères, dom. Ch. el-Falaki.
Sivade Frères (succrs. de Raybaud), marchands-tailleurs, Ch. Manakh, 4, TÉLÉPH. 1332.
Sivrissarian & Aznavorian, manufactures, r. Neuve, 13.
Skandar Abdel-Malak bey, contrôleur général adjoint des recettes, Comptabilité aux Chemins de fer.
Skandar Agami, Youzb., Corps Médical, Armée égypt.
Skandar, Chaker & Co., nég.-com.

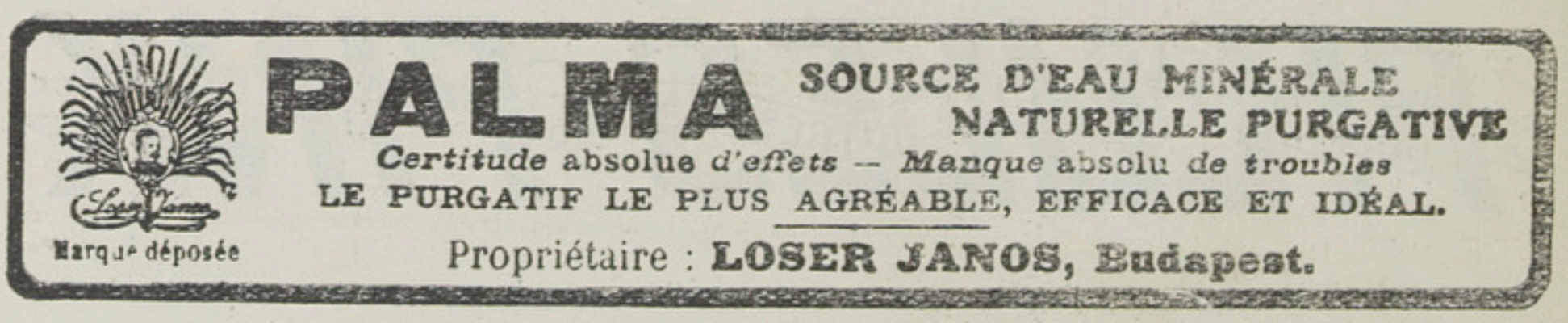

Skandar Kudsi eff., contrôle de la comptabilité du Min. des Travaux Publics.
Skelly, H. W., chef correcteur et chef de la composition européenne à l'Imprimerie Nationale.
Skiadas, Dimitri J., distillerie et débit de vins et liqueurs, Ch. el-Rouei.
Skiadas, E., de la maison Yannoulis & Skiadas, boul. Clot-bey.
Skiardopoulos, Emm. G., prop. de The Best Egyptian Cigarettes, Ch. Kasr el-Aïni.
Skill, H. G., assistant, Inspection du Cadastre, serv. de l'Arpentage.
Sklavou, Anastassia, couturière, Ch. Koubri Kasr el-Nil, 67.
Skouffos, E., avocat, Ch. Wagh el-Birka.
Skourti, Mme, chambres meublées, Ch. Deir el-Banat, 2.
Skynazy, C. & A., agents d'affaires, courtiers en immeubles, Haret Zogheb, 5, TÉLÉPH. 2286.
Skynazy, F., serv. Portefeuille, Deutsche Orientbank.
Skynder, A. H., ingénieur, administrateur-délégué de la Ghezireh Mansions Ltd, Ch. Cadi Fadel (Gameh Charkass).
Skynder, W. E., ingénieur-architecte, Ch. Cadi Fadel (Gameh Charkass), TÉLÉPH. 1196.
Skyrianidis, Georges, attaché aux grands magasins Au Progrès.
Slater, Martin, architecte, Bureau d'Architecture, Villes et Bâtiments, Min. des Trav. Publics, dom. Savoy Chambers.
Smatt, Nicolas, marchand-tailleur, Ch. el-Faggalah.
Smiley, H. S., Ch. Soliman pacha, 12.
Smirnow, A. A., conseiller d'Etat actuel, chambellan, envoyé extraord., ministre plénipotentaire, agent diplomatique et consul général de Russie, Ch. Soliman pacha.
Smith, A. Featonby, chef comptable, Hamburg & Anglo-American Nile Co., Turf Club.
Smith, G. Foster, prof., école secondaire Khédivieh.
Smith, G. R., assistant, Inspection du Cadastre, serv. de l'Arpentage.
Smith, Herdman J., prof. école sec. Saïdieh.
Smith, J. E., chef des signaux, serv. de la voie, Chemins de fer, TÉLÉPH. 42 Zeïtoun.
Smith L. C. Visible Typewriter, Ch. Soliman pacha, 30.
Smith, Miss M. A., directress of Fowler Orphanage, American Mission.
Smith, T. B. Etherington, sous-directeur général de la comptab. gén. de l'Etat, Min. des Fin.
Smith, T. H., inspecteur, serv. Assainissement, Min. des Travaux Publics.
Smith Premier Typewriter, John Panayottou & Co agents, Ch. Madabegh, 37.
Smithard, R.R., prof., école normale Khédiviale, dom. Ch. Kasr el-Nil, 23.
Sneschky, A., tailleur pour dames, Ch. Koubri Kasr el-Nil, 14.
Snow, Walter, manager Nile navigation dept., Thos, Cook & Son (Egypt), Ltd, Boulac.
Sobhy, Dr Geo. P. G., médecin, Ch. Masr el-Kadima, en face l'hôpital anglais.
Sobhy Tadros, expéditionnaire au Trib. mixte
Società Anonima Ceramica Mantovana, boul. Abbas, 69, (Tewfikieh) (voir page 391).
Società Ceramica Ferrari, Giuseppe Nistri représentant, Ch. Gameh Charkass, 24, B.P. 1178.
Società Cicula per l'esplotazione dell'asfalto naturale Siciliano, G. Omodei agent, av. Boulac, 9.
Società Coloniale Italiana, (L. Medina liquidateur), Ch. el-Khalig el-Masri, 14, imm. Galetti, TÉLÉPH. 1242, dépôt 1005, B.P. 333.
Società Italiana d'Importazione, nég.-com., Jardin Rossetti.
Società Italiana pel Commercio dei Prodotti Alimentari, Jardin Rossetti, imm. Parvis, TÉLÉPH. 691, B.P. 1192.
Società di Mutuo Soccorso fra gli operai italiani, Ezbékieh (voir page 415).
Società Nazionale Servizzi Marittimi, Ch. el-Maghraby, 4.
Società Reducci dalle Patrie Battaglia, Ch. Torbah, 4.

Ascenseurs WAYGOOD
Agents: ALLEN, ALDERSON & Co., Ltd., Alexandrie
Mouvement Electrique, Hydraulique à courroie ou à main

Société Agricole de Kafr el-Dawar, Ch. Gameh Charkass, 11, TÉLÉPH. 176, B.P. 386, (voir page 364).

Société Ahawat Sion, r. de l'église catholique, 12, (Mousky), B.P. 1011, (voir page 408).

Société Anon. Agricole et Industrielle d'Egypte, Ch. Gameh Charkass, 11, TÉLÉPH. 431, B.P. 389 (voir page 364).

Société Anon. des Brasseries d'Egypte, Haret el-Chalaby, Ezbékieh, TÉLÉPH. 748, usine Guizeh, TÉLÉPH. 726 et 115, B.P. 88 TÉLÉPH. 127 (voir page 392).

Société Anon. du Chemin de fer de la Basse-Egypte, administr. chez Me Carton de Wiart, Ch. Kasr el-Nil, 15, (voir page 392).

Société Anon. du Chemin de fer Keneh-Assouan, Ch. Kenisseh el-Guédideh, B.P. 183 (voir page 393).

Société Anon. des Ciments d'Egypte, av. de la Bourse (Savoy Chambers), TÉLÉPH. 3153, B.P. 401 (voir page 393).

Société Anon. des Eaux du Caire, Ch. Foum el-Teraah el-Boulakieh, TÉLÉPH. 303, B.P. 55 (voir page 394).

Société Anon. des Eaux de Tantah, Ch. Cheikh Aboul Sebaa, 14, TÉLÉPH. 1193, B.P. 339 (voir page 394).

Société Anon. Egyptienne d'Electricité, Ch. Saptieh el-Gouani, TÉLÉPH. 976 (voir page 395).

Société Anon. Egyptienne de Publicité, Ch. Kasr el-Nil, 30, TÉLÉPH. 1975, branche affichage 737, B.P. 465 (voir page 395).

Société Anonyme des Etabl. Modernes, Haret Ocely, 17, B.P. 953.

Société Anon. des Grands Garages d'Egypte, Ch. Madrassa el-Françawia, TÉLÉPH. 3051 et 3052, (voir page 395).

Société Anon. des Monts de Piété Egyptiens, Ch. el-Noubi, (Jardin Rossetti, (voir page 357).

Société Anon. du Parc de Matarieh, Matarieh (près le Caire), (voir page 396).

Société Anon. des Tramways du Caire, direction Ch. el-Antikhana, TÉLÉPH. 596, B.P. 254, (voir page 397).

Société Anon. de Wadi Kom Ombo, Ch. el-Cheikh Aboul-Sebaa, TÉLÉPH. 23, B.P. 738, (voir page 365).

Société des Automobiles et des Omnibus du Caire, Ch. Establet el-Tork, Boulac, TÉLÉPH. 372 et 718, B.P. 38 (voir page 397).

Société Belge-Egyptienne de l'Ezbékieh, Square Halim, 5, TÉLÉPH. 2089, (voir page 366).

Société Belgo-Roumaine de Commerce, W. Westdag, Guttmann & Co., nég.-com., Jardin Rosetti, B.P. 1109.

Sociétés de Bienfaisance (*voir pages 408 et suiv.*).

Société de Bienfaisance Anglaise (voir British Charitable Fund, page 405).

Société de Bienfaisance Hellénique Philoptochos, Ch. Gameh Charkass, (voir page 412).

Société des Biens-Fonds Urbains et Ruraux, Ch. Emad el-Dine, imm. T. de la Soc. belge-égypt., TÉLÉPH. 729 (voir page 366).

Société Brevetti Achillini (Milan), fourneaux, cuisines etc., Ch. Abbas, 83, TÉLÉPH. 240.

Société Carmel Oriental, Ch. el-Maghraby, 9, TÉLÉPH. 784, B.P. 847, Ch. Choubrah et Zeitoun, (voir page 498).

Société des Carrières de Hélouan, Ch. el-Manakh, 5.

Société Civile de l'Immeuble de la Bourse du Caire, av. de la Bourse, (Kasr el-Nil), TÉLÉPH. 45 (voir page 366).

Société pour le Commerce et l'Industrie en Egypte, C. De Zuttere, C. De Ceulener & C. Ruelens, négociants, Square Halim, imm. Hammam, TÉLÉPH. 2757, B.P. 730.

Société Co-opérative Commerciale de Crédit, Ghourieh, imm. Sioufi pacha.

Société Egyptienne de la Daïra Sanieh, (en liquidation), Ch. Emad el-Dine, 17, (rd.-pt. Suarès), (voir page 367).

Société Egyptienne d'Irrigation, av. Boulac, 6, TÉLÉPH. 448, B.P. 763 (voir page 398).

L'Imprimerie de la **SOCIÉTÉ ANONYME EGYPTIENNE DE PUBLICITÉ**
30, rue Kasr-el-Nil, LE CAIRE
Imprime vite, bien et bon marché

Société Egyptienne de Nettoyage et d'Assainissement (Vacuum Cleaner), Ch. Kasr el-Nil, 23.
Société Egyptienne des Poutres & Planchers en ciment, Ch. Chawarbi pacha, 1, (voir page 398).
Société Entomologique d'Egypte, G. Ferrante président, Ch. el-Gohari, 4.
Société d'Entreprises Immobilières et de Travaux, Ch. el-Manakh, 14, TÉLÉPH. 1724.
Société des Entreprises et des Travaux publics, M. S. Abram prop., nettoyage de plaques, Ch. Fagallah, B.P. 17.
Société d'Exportation Hongroise-Levatine (de Budapest), Richès & Mawas direct., Hoche Issa, TÉLÉPH. 2547, B.P. 1322.
Société Foncière du Domaine de Cheikh Fadl, Ch. Cheikh Aboul Sebaa, TÉLÉPH. 375, B.P. 100 (voir page 367).
Société Foncière du Secours Fraternel, Ch. el-Haddarah, (Abdel-Aziz).
Société Foncière d'Egypte, Ch. Cheikh Aboul Sebaa 14, (voir page 367).
Société Française d'Entreprises en Egypte, Héliopolis, (voir page 399).
Société Française de Secours Mutuels et de Bienfaisance, TÉLÉPH. 2421 (voir page 410).
Société Générale d'Assurances Ottomane, Youssef bey Chiha agent, Jardin Rossetti, imm. Parvis, (voir page 399).
Société Générale d'Electricité et de Mécanique, Ch. Emad el-Dine, 14, TÉLÉPH. 538 et 2694, B.P. 683, branche gaz, Haret Zogheb, 8, (voir page 399).
Société Générale Egyptienne pour l'Agriculture et le Commerce, Ch. Kenisseh el-Guédideh, imm. Tabet, TÉLÉPH. direction 2272 (voir page 357).
Société Générale des Sucreries et de la Raffinerie d'Egypte, av. de Boulac, 6, TÉLÉPH. 448, B.P. 763 (voir page 400).
Société des Grands Hammams (Soc. anon. égypt.), Square Halim, imm. propre.
Société d'Horticulture Commerciale, Ghezireh (voir page 413).
Société des Huileries & Savonneries d'Egypte, Ibrahim Khater agent, Ch. Bein el-Sourein.
Société Immobilière du Quartier de la Gare du Caire, r. Kasr el-Nil, 19, (voir page 368).
Société Industrielle de Hélouan, Enan Frères & Co., farines, matériaux de construction, fabr. Hélouan.
Société Internationale des Wagons-lits, et des grands express européens, bureau à la gare centrale.
Société Khédiviale d'Agriculture, Ghézireh, TÉLÉPH. 658 (voir page 413).
Société Khédiviale d'Economie Politique, de Statistique et de Législation, Ch. Kasr el-Aïni, Palais de l'Université égypt., TÉLÉPH. 2797 (voir page 414).
Société Khédiviale de Géographie, Ch. Cheikh Youssef (voir page 414).
Société Khédiviale de Médecine du Caire (voir page 415).
Société Mutuelle des Concierges et Interprètes d'Hôtels du Caire, Bristol Hotel, (voir page 415).
Société d'Ophtalmologie d'Egypte, Ch. el-Madabegh, 33, (voir page 415).
Société Nasrat el-Afaf, Ch. Abdel-Aziz, 29.
Société des Pétroles, Haret Menasche, 2, (Ezbékieh), TÉLÉPH. 763.
Société Philantropique de Constantinopolitains Heptalophos, Midan el-Khazindar, B.P. 657 (voir page 415).
Société Philharmonique Hellène, Ch. Wagh el-Birka, imm. Kovatz, TÉLÉPH. 2036, B.P. 1213 (voir page 416).
Société Philharmonique Herzl, B.P. 1122, (voir page 416).
Société Philantropique Internationale, Ch. Dawawine, 45.
Société Philodrammatique Israélite, r. el-Mezayen (Mousky), (voir page 416).
Société des Produits Naturels, I. Ovadia & Co., Ch. Souk el-Tewfikieh, 12, TÉLÉPH. 1727, B.P. 1254.
Société Protectrice des Animaux, Ch. Sahel (Boulac), TÉLÉPH. 2498 (voir page 416).

S. HANDRINOS
LE CAIRE, Rue Boulac Abou El-Ela — Immeuble N. Wlandi
Téléphone N° 2391 B. P. 1377
Fers et métaux, ciment et matériaux de construction en général

Société Protectrice de l'Enfance, Ch. Abdel-Aziz, TÉLÉPH. 2007 (voir page 416).
Société de Réclames à la lumière Electrique, D. Marronci directeur, Ch. Zaki, 8.
Société Sténographique du Caire, Ch. Soliman pacha, 44, (voir page 417).
Société Suisse d'Assurances sur la vie humaine, P. Bless & Co agents, Ch. Bein el-Sourein.
Société Suisse d'Assurances contre les accidents, R. Kuster & Co agents, Ch. Aboul-Ela.
Société Suisse d'Horlogerie, Mousky, B.P. 400.
Société Suisse de Secours, B.P. 179, (voir page 417).
Société des Terrains du Caire et de sa Banlieue, Héliopolis, TÉLÉPH. 791 (voir page 368).
Société Théosophique, Ch. Tewfik, 10.
Société des Travaux Publics du Caire, Héliopolis, TÉLÉPH. 791 (voir page 400).
Société des Verreries & Cristalleries Autrichiennes, articles de ménage, Ch. Boulac, 5.
Soffazis, G. Ch., prop. du café du Palais, Ch. Emad el-Dine, 75, (Abdine).
Sofia, G., coiffeur, Salon Italien, Bazar Mourour.
Sofia, Joseph, coiffeur, Bazar Mourour.
Soiledis, Stavrous N., café, Ch. Clot-bey.
Soing, A. & A. Ramilli, prop. de la Nouvelle Carosserie Parisienne, Ch. el-Kassed, 25.
Sokari Mohamed, tailleur, Ch. el-Khalig.
Sokas, G., cordonnier, Ch. Bein Nahdein.
Solard, Henry J., serv. portefeuille, Anglo Egyptian Bank, dom. Haret Ocely.
Solé, Selim eff., chef du Bureau Européen, serv. Adm., Min. des Travaux Publ.
Soleil, (Cie d'assur.), Fratelli Salinas & Co agents, r. du Télégraphe.
Soliman Abd (Cheikh), prof., école normale Nasrieh.
Soliman Aga Ibrahim, café, Ch. Mohamed Aly.
Soliman, Assaad, écrivain arabe, attaché à la Société Foncière d'Egypte.
Soliman Assaad, (Hag), nég. en cuivre, Ch. el-Nahhasine.
Soliman Ata eff., commis, vérification et écritures, trésorerie centrale, Min. des Fin.
Soliman Eïd eff., chef des ateliers, école d'arts et métiers.
Soliman Hamza eff., commis, Bureau Arabe, serv. Adm., Min. des Trav. Publ.
Soliman, Hanna eff., commis, vérification et écritures, Trésorerie, Min. des Fin.
Soliman Hatem, prop. du restaurant Mahroussa, Ch. Wagh el-Berka.
Soliman Izzet eff., m.a., serv. vétérinaire, Armée égypt.
Soliman Kattan, tarbouchier, r. Neuve.
Soliman el-Mekki eff., Saghk., serv. des bâteaux de S. A. le Khédive.
Soliman Mohamed, bureau de placement, Ch. el-Tachtouchi.
Soliman Mohamed, cordonnier, Ch. Darb el-Ahmar.
Soliman Mohamed Fath eff., m. t., 8me bataillon, Armée égypt.
Soliman Salama eff., commis à la Comptab. des Gardes-Côtes, Min. des Fin.
Solly Flood, Major A., D. S. O., general Staff officer, British Force in Egypt, dom. Midan Kasr el-Nil.
Soltan Mohamed eff., prof., école normale Nasrieh et prof. à l'Université égypt.
Somajo, S., matériaux de construction, Ch. Sahel el-Ghelal.
Somekh, J., inspecteur général, Soc. des Automobiles et des Omnibus du Caire.
Somekh, S., directeur de l'école de l'Alliance Israëlite.
Sonnenthal, Kurt, nég.-com., TÉLÉPH. 2546, B.P. 1150.
Sonnino, G. di E. & Co., nég. com., agents d'assur., Ch. Dessouki.
Sonsino, Joseph, serv. portefeuille, Anglo-Egyptian Bank.
Sonsino, Samuel, de la maison The British Woollen Co.
Sorbier, B., à la National Bank.
Sorbier, Pierre, chef de bureau, Min. des Affaires Etrangères, dom. Ch. el-Haouïati, 6.

A. WESTNER & C°
Le Caire—Chareh Kamel, Jmm. Shepheard's Hotel
Grande fabrique de CANNES de luxe

Sorer, Ernest, directeur des Etabl. Orosdi-Back.
Soria, I., placier à la Soc. anon. égypt. de Publicité, B.P. 465.
Soriano, A., serv. Portefeuille, Deutsche Orientbank.
Soriano, A. S., manicure et pédicure, Ch. Souk el-Tewfikieh, 6.
Soriano, Isaac, à la National Bank.
Soriano, Jacques, remisier à la Bourse.
Soriano, Léon M., serv. Comptab., Anglo-Egyptian Bank, dom. Ch. Antikhana el-Masria, imm. G. Levy.
Soriano, Maurice & Co., agents de change, Ch. el-Manakh.
Soriano, Moïse, prop. du Bazar de Jérusalem, bonneterie, Ch. Mohamed Aly et Ch. Hammam el-Talat.
Sornaga, Cav. G., dom. Ch. Chérif, 2.
Sornaga, S., nég.-com., matériaux de construction, fers et métaux, agent d'assur., Ch. Chawarby pacha, 6, TÉLÉPH. 2194.
Soropaco, Mme C., prop. de A la Ville de Lyon, modiste, Ch. Bab Charki, 1.
Sossidi frères, cigarettes, Ch. Kamel, TÉLÉPH. 940, B.P. 112.
Sossidis, Th. I., Ch. Emad el-Dine, imm. T.
Sossoyan, P., cuirs et peaux, fournitures pour cordonniers, boul. Abdine.
Sossoyan, Mekerdich A., avocat, Ch. Zervudachi, 1, TÉLÉPH. dom. 532.
Sottiris, Jean E., nég.-com., Ch. el-Cadi Fadel, (Kasr el-Nil).
Souaya, Joseph, prop. de la pharmacie Khédiviale, Ch. el-Cheikh Rihane, 40, TÉLÉPH. 449.
Soubbani, Ibrahim, cigarettes, Ch. Zaher.
Soubbani, Joseph, & Co., matériaux de constructions, quincaillerie, installations sanitaires, charbons, nég.-com., Ch. Nubar pacha, 9, TÉLÉPH. 957, B.P. 844.
Soubhy, Hachem, entrepreneur, Ch. Koubri Kasr el-Nil, 9, TÉLÉPH. 2713.
Soubhy Henein eff., sous-directeur aux Contributions, Min. des Fin.
Soubhy, Saleh bey, Dr, médecin, clinique pharmacie Pharaon, Fagallah TÉLÉPH. 1875.
Souccar, Bechir, chemisier, r. Neuve, 8.
Soudan, J. M. T., conseiller à la Cour d'Appel ind.
Soudjian bey, Dr G., médecin, Ch. Kamel, 5.
Soued, Samuel, encaisseur chez Ed. Suarès & Co., Mousky.
Souesi, Abdel Rahman (Cheikh), cadi au Mehkémeh Charieh.
Soukry, G., gérant de la pharmacie Gelato.
Soulanet, L., préparateur à l'Institut Antirabique, Adm. d'Hygiène Publique.
Souliotis, de la maison Papayoannou & Souliotis, Ch. el-Maghraby.
Souliotopoulos, Ath., tailleur, Ch. el-Guinenah.
Soupidis, C. N., prop. du bar Asie Mineure, Ch. Wagh el-Birka, 66.
Souraty, A., & Co., banquiers, Haret Chawarby, 2, TÉLÉPH. 729.
Souraty bey, Abdallah Georges, de la maison A. Souraty & Co., r. Azbak, TÉLÉPH. dom. 2578.
Sourati, Selim, menuisier, Ch. el-Faggalah.
Sourial, Georges, avocat, Haret Chawarbi, 6, TÉLÉPH. 2567.
Soury, Pierre, commis-greffier, Trib. mixte.
Soussa, Dr I., dentiste, Ch. el-Gohari, 4, dom. Ch. el-Faggalah, 33.
Soussa, Nicolas, banquier, nég. en charbon de terre, Haret el-Soufi, dépôt à Boulac, TÉLÉPH. 682. TÉLÉPH. Matarieh (Zeitoun) 41.
Soussa, Nicolas frères, cigarettes, Ch. Kamel, 1, Ch. Wagh el-Birka, Ch. el-Cheikh Rihane, 42, Ch. Antikhana el-Masria, Ch. el-Zaher, TÉLÉPH. 416, B.P. 285.
Soussa, Dr Tewfik, chirurgien-accoucheur, Ch. el-Gohari, 4, dom. Ch. Soliman pacha, 1, TÉLÉPH. 634.
Soussi, Abdel-Fattah, rentier, Ch. el-Zaher.
Souter, A., ingénieur en chef aux Domaines de l'Etat.
Souter, A., & Co., achat et vente de terrains, Ch. Antikhana el-Masria, 2.
South British Fire & Marine Insurance Co. Ltd, Mansour & Adès sous-agents, Ch. el-Cheikh Aboul-Sebaa.

THE SHANGHAI LIFE INSURANCE Co., Ltd.
Assurances Mixtes, Combinées, Rentes Viagères et Dotations d'Enfants
DIRECTION PARTICULIÈRE POUR L'EGYPTE
ALEXANDRIE — P. O. B. 954 — TÉLÉPHONE 743

Spadavecchia, N., cordonnier, Ch. Koubri, Kasr el-Nil, 38.
Spagnoli, Angelo, Ditta (Paolo Spagnoli, succr.) asphalte, briquettes en asphalte, Ch.Saptieh el-Gouani, TÉLÉPH. 1073, B.P. 611,
Spagnoli, Angelo, asphalte, Ch. Tewfik, 25.
Spallanzani, C. & A. Manueli, entrepreneurs, Ch. Zaki, 4.
Spanapoulo, Gorgui, travaux en marbres, Ch. Mansour pacha.
Spaner, O., secrétaire-adjoint de la Soc. Philharmonique Herzl.
Sparks, J.T. c/o The Sphinx Printing Press.
Spartalis, Dim., placier chez Peyer frères & Seeger.
Spatharis, Dimitriou, prop. de la cordonnerie de l'Opéra, pl. de l'Opéra.
Spathis, N., fabr. d'eaux gazeuses, vins et spiritueux, Ch. Nubar pacha, 15, et Ch. el-Guinenah, TÉLÉPH. 21.
Spector, E., tailleur, Jardin Rossetti.
Spellanzon, Dr A., médecin de la Soc. de Bienfaisance italienne, square Halim pacha, imm. Hammam.
Spelta, Edward, agent de la maison Negri & Caroli.
Spengler, Mario, employé National Bank.
Speranza, V., 2me interprète de l'Agence diplomat. et Consulat Général de Grèce.
Spetseropoulo, Dimitri, de la maison Spetseropoulo Frères.
Spetseropoulo Frères, propriétaires, Ch. Maghrabi, 4, TÉLÉPH. 369, B.P. 89.
Spetseropoulo, Koressios & Co., banquiers, prop. de The Anglo-Egyptian Forwarding Co., Haret el-Soufi.
Spetseropoulo, Georges, de la maison Spetseropoulo Frères, adm.-délégué et liquidateur de la Nile Transport Co. Ltd, dom. Ch. el-Maghraby, 4.
Sphinx (The), journal anglais hebdomadaire, P.P. Graves éditeur, Ch. Soliman pacha, 35.
Sphinx Artesian Boring & Irrigation Co., puits artésiens, Midan Soliman pacha, 8, B.P. 1264,
Sphinx Bar, G. Bauer prop., av. de Boulac, 1, TÉLÉPH. 459.
Sphinx (pharmacie), J. Alphandéry prop., boul. Abdel-Aziz, 5, TÉLÉPH. 378.
Spielmann, Egon, c/o La Grande Fabrique S. Stein, B.P. 14.
Spiliades, Stelios, architecte, Ch. Koubri Kasr el-Nil, TÉLÉPH. 2197.
Spina, F., ménuisier ébéniste, Ch. Deir el-Banat.
Spinks, Bimb. C.W., Artillerie, Armée égypt.
Spirides, Constantin Dem., avocat près les Trib. mixtes.
Spiridion, N., gérant, pharmacie Anglo-Hellénique, Ch. Clot bey.
Spiridion, Stavro, tailleur, Khan Khalil.
Spiridis, Spiro D., prop. du café et patisserie Nationale, Ch. Soliman pacha, 26.
Spiro frères, prop. du café et bar la Belle Minerve, Ch. Mohamed Aly, 146.
Spiro, Jean, de la maison J.G. Spiro & Co., dom. Zeitoun, TÉLÉPH. 40.
Spiro, J. G., & Co., couleurs et vernis, machines à coudre, cordes et cordages, éponges, Ch. el-Bawaki.
Spiro, Jean, prop. de l'épicerie la Chance, Ch. Kasr el-Nil.
Spiropoulo, G. D., distillerie, Ch. el-Torbah, 49.
Spiteri, Pietro, travaux sanitaires, Ch. Djellal pacha.
Spitzer, Arthur, directeur du Comptoir National d'Escompte de Paris, dom. Ch. el-Maghrabi, 17.
Splendid Bar, Spetseropoulo frères prop., Ch. Kamel, TÉLÉPH. 44.
Splendid Cinéma, Amédéo Granato prop., Ch. Nubar pacha, 13.
Spong, Major C.S., D.S.O., chef du serv. Médical aux Chemins de fer, dom. Guezira, TÉLÉPH. 2207.
Spordilis, D., prop. du café des Amis, Ch. el-Zaher.
Spreafico, G. A., sellier et carrossier, Ch. Kasr el-Nil, 51.
Squilbin, Arthur, avocat, Ch. Soliman pacha, Gresham House.
Staccioli, Mme Italia, sage-femme, r. Djellal pacha, 5.

ANIODOL LE PLUS PUISSANT ANTISEPTIQUE
ni caustique, ni toxique, ne tachant pas.
POUR TOUS USAGES : SOINS DES YEUX. HYGIÈNE DE LA FEMME, ETC

Stack bey, Miralai L. O. F., Sudan agent and director of intelligence, Kasr el-Doubara.
Stadler, P., assistant du magasin des cartes, serv. de l'Arpentage, dom. Koubbeh Palace.
Stafilopoulos, distillerie, Ch. Clot bey.
Stagni, Attilio, attaché à la Commercial & Estates Co. of Egypt.
Stagni, J., serv. titres, Deutsche Orientbank.
Stagni, L., & fils, bois de construction, av. de Boulac, 4 TÉLÉPH. 69.
Staicopoulo, Constantin, avocat, Ch. el-Maghrabi, Calcutta Bldgs.
Staicopoulos, confiserie et laiterie, Ch. Kamel, 1.
Stainer, S., tapissier, boul. Abdine, 21.
Stamarati, Nicolas, c/o National Insurance Co. of Egypt.
Stamatakis, Em., cordes et cordages, Rod el-Farag (Sahel).
Stamatakis, Spiro, huissier, Trib. mixte.
Stamatakis, Stavros, brasserie, Midan Antikhana, 4.
Stamati, Michel, prop. de l'épicerie Italienne, r. Achmaoui.
Stamatiadis, Antoine, armurier, r. Neuve, 26.
Stamatio, G., épicerie, Ch. Bab el-Bahr.
Stamatios, J., & P. Magerakis, boulangers, r. Neuve.
Stamatiou, N., prop. du Masri Bar, Ch. Wagh el-Birka.
Stamatis, Bracalis & Co., exploitation de carrières, Ch. Emad el-Dine.
Stamatopoulos, Constantin, doreur, encadrements, Ch. Dawawine, 69.
Stamatou, Jean M., prop. de l'épicerie de la Grèce, av. de Choubrah.
Stamboulié, Ch., chef du bureau de traduction et de vérification, Crédit Foncier.
Stamm, A. & L., fils, horticulteurs, fleuristes, Ch. el-Manakh, 23, TÉLÉPH. 1279, B.P. 291.
Stamm, Louis, agronome, expert agréé au Trib. mixte.
Stamoulis, G. J., prop. de l'épicerie Zaher, Ch. el-Zaher, 38.
Stanbollouian, A. P., banquier et nég.-com., Haret Zogheb, 3.
Standard Life Assurance Co., D. Scott Moncrieff directeur général, Ch. Soliman pacha, 14, Standard Bldgs., TÉLÉPH. 1535.
Standard Light (de Francfort) lampes, V. Croizat agent, Ch. Abbas, 83, TÉLÉPH. 240.
Standard Pharmacy, Stavro Godzembopoulos prop., Ch. Aboul Ela.
Stanley, Capt. C.V.B., inspecteur sanitaire divisionnaire, Hygiène Publique.
Star Incandescent Light Co. of Cairo, E. Della Longa & Gallico, r. du Téléphone.
Starangis, M. F., tailleur, Haret el Roueï, 18.
Staraselski, Bernard, marchand-tailleur, boul. Abdine, 25.
State Fire Insurance Co. Ltd, Commercial & Agency Co. of Egypt, Ltd agents, pl. Ataba el-Khadra.
Stathopoulos, Nicolas, & Co., cigarettes, boul. Clot-bey.
Staticelli, Vve P., & Fils, vins et liqueurs, Haret Chawarby, 2.
Statistique Générale de l'Etat, Ch. Abdine, 14, TÉLÉPH. 1396. (voir page 197).
Staudt, Ing. Rudolf, directeur de la maison A. Stross, Haret el-Chichini, B.P. 479.
Stavrakis, M., directeur de la pharmacie du Parti National, Ch. Abdine, 41.
Stavrino, Antonio, fournitures pour cordonniers, peaux, Ch. Kabouet el-Zinah.
Stavros, Mixes, prop. du bar Khédivial, Ch. Wagh el-Birka, 50.
Stavrou, E. Stavrou, fabr. de meubles, Ch. Koubri Kasr el-Nil, 5.
Stavrou, Vassili & Georges, prop. de la boulangerie d'Athènes, r. Abdel-Aziz, 34.
Stearns Visible Typewriter C.H. Myassard agent général, Ch. el-Manakh, 20.
Steel, B., prof. à l'école secondaire Tewfikieh.
Steen, Dr J.Francis, dentiste, r. Kamel, 7.
Stein, Julius, associé de la maison Aprahamian & Stein, TÉLÉPH. 3064, dom. chez Fritz Schuller, Esbékieh.

PATHÉ FRÈRES CINÉMATOGRAPHES et FILMS
Téléphone 16-83
MAURICE MONDET, *Agent Général.* - LE CAIRE, Bd Abbas, 83

Stein, S., (*La Grande Fabrique*), confections, articles de voyage, chemises, cravates, chapellerie, chaussures, bonneterie, pl. Ataba el-Khadra, TÉLÉPH. 1294.
Steinauer, Max, de la maison Max Steinauer & Co., dom. Ch. Gameh Charkass, 13, TÉLÉPH. 825.
Steinauer, Max, & Co., sanitary engineers & contractors, Ch. el-Antikhana el-Masria, TÉLÉPH. 1113, B.P. 581.
Steinbach, Mena, couturière, Midan Bab-el-Hadid.
Steinberg, B., prop. du Carnaval de Venise, chemiserie, bonneterie, Ch. el-Manakh, 8, TÉLÉPH. 1379.
Steinfest, Mme Paula, masseuse, Ch. Elfi bey, 10.
Stelianopoulos, Georges, débit de vins et liqueurs, boul. Mohamed Aly.
Stelianopulos frères, prop. du café et bar Citadelle, Ch. Salama (Ataba Khadra).
Stelianou, A. G., cigarettes, Midan Faskieh.
Stepanian, Léon, prop. du bazar Stamboul, articles de ménage, etc., pl. Ataba el-Khadra et Ch. Mohamed Aly, 152.
Stépanian frères, cordonniers, Ch. Clot bey, 62.
Stéphan, Artine bey, sous-directeur, Min. des Affaires Etrangères.
Stephanouris, G., fabr. de drapeaux, Ch. Mohamed Aly.
Stephas, D. S., prop. du bar la Constitution, Ch. el-Saha, 1.
Stephenson & Co., prop. de l'English Dispensary, Ch. el-Manakh, 15, TÉLÉPH. 82 et Ch. el-Abbassieh, TÉLÉPH. 302.
Stephenson C., c/o Banque Ottomane.
Stephenson, G. H., pharmacien, de la maison Stephenson & Co.
Stern frères, G.m.b.H., nég.-com., Hoche Issa, TÉLÉPH. 262, B.P. 384.
Stern, Leo, de la maison Stern frères, G.m.b.H., B.P. 384.
Sterzing, Otto, agent de navigation, transitaire et d'assur., pl. de l'Opéra, TÉLÉPH. 467.
Stevenson, G. C., directeur général de la Telephone Co. of Egypt, Ltd, dom. Telephone House, (Bab el-Louk), TÉLÉPH. 3.
Stevenson, G. B., attaché à l'Agricultural Bank.
Stevenson, J. W., manager, Roneo Ltd, Ch. Kasr el-Nil, TÉLÉPH. 2639, B.P. 1287.
Stewart, A. B., inspecteur, Min. de l'Instruction Publique, prof. de phys. et mathémat., école d'agriculture.
Stewart, R. M. Grainger, directeur de la National Bank, Turf Club.
Steyder, Emerich, ingénieur entrepreneur, Midan Soliman pacha, 6, B.P. 1205.
Steyrer, M.F., architecte, inspecteur au serv. de Conservation des Monuments de l'art arabe, Ch. el-Haouïati, 6, TÉLÉPH. 1646.
Stiénon, Léon, architecte, Ch. Boulac, 9, TÉLÉPH. 1646.
Stilianidis, B., café et bar, Calcutta Bldgs.
Stilianopoulo, G. & S., Ikossipentarkos, prop. de l'Arcadia Bar, Ch. Abdel-Aziz, 33.
Stobbe, Rudolph, bijoutier, Ch. el-Manakh, 5, TÉLÉPH. 1983.
Stoffler, E., ingénieur, Ch. el-Manakh, 28, TÉLÉPH. 2062, B.P. 1144.
Stofverin, Otto, directeur de la Swedish-Egyptian Engineering & Trading Co.
Stokes, A. Hudleston, avocat, Haret el-Soufi, 4.
Stokes, Bimb. A. W., serv. des Travaux, Armée égypt., dom. Ch. el-Manakh, 41.
Stoliar, Mlle Ida, couturière, av. de Choubrah, 28.
Stoliar, Jacques, menuisier, tourneur, Jardin Rossetti.
Stoliar, Léon, av. Choubrah, 28.
Stolidakis, G., prop. du café et bar Chérif, boul. Abdel-Aziz, 6.
Stone, Richard E., agent de change, TÉLÉPH. 1568.
Stopford, C., sous-chef des signaux, serv. de la voie aux Chemins de fer.
Storrs, Ronald, secrétaire oriental de l'Agence et Consulat Général de Grande-Bretagne.
Stotland, Zeilik, marchand-tailleur, Ch. Abdine, 11.
Stout, Frank M., remisier à la Bourse, dom. The Gablet, Meadi (près Caire).

"Elephant Brand" B.L. & C°
CARTON BITUMÉ POUR FONDATIONS, COUVERTURE DE TOITURES, TERRASSES, etc.
Agents dépositaires pour l'Egypte: **W. BARANY, M. LAZAME & C°**
LE CAIRE et ALEXANDRIE

Stout, Percy W., administrateur-délégué, Cairo Exchange Ltd, dom. The Gablet, Meadi (près Caire).
Stout, Mrs Percy W., dom. The Gablet, Meadi (près Caire).
Stracey, Bimb. R. G., aide-adjudant général adjoint, Armée égypt.
Stramotas, Ernest J., prop. de la New Anglo-American Pharmacy, Ch. el-Maghraby, 2, TÉLÉPH. 1111.
Stratopoulo, P. & fils, prop. de la pâtisserie Continentale, Ch. el-Maghrabi.
Stratsiannis, Costi, prop. de la boulangerie Acropolis, Ch. el-Zaher.
Straubinger, C., c/o Banque Ottomane.
Strong & Trowbridge Co of New-York, J. F. Rihani manager, Ch. el-Maghrabi, Calcutta Bldgs.
Stross, A., nég.-com., agent de navigation, Haret el-Chichini, TÉLÉPH. 1188, B.P. 479.
Stross Br., nég.-com., Haret Hoche el-Hine, derrière l'église cathol., TÉLÉPH. 950.
Stross, Rudolph, de la maison Stross Br., dom. Ch. el-Maghraby, imm. Manusardi.
Strugnell, E. H., Savoy Chambers.
Strussmann, Henri, à l'étude R. L. Devonshire, B.P. 1030.
Strussmann, Léon, Ch. Mansour pacha, 16.
Strussmann, Marco, comptable, ruelle de l'hôtel du Nil, 12.
Strussmann & Co., nég.-com., Ch. el-Manakh, 18, B.P. 985.
Stuart, C. E. Burnett, directeur du serv. du Personnel, Min. de l'Intérieur.
Stuart, M. V., assistant, Observatoire et Triangulation de précision, serv. de l'Arpentage, dom. Zeitoun.
Stubbs, M., inspecteur-adjoint, serv. des machines, Min. des Travaux Publics, dom. Zeitoun.
Stucki, N., comptable chez J. Hug & Co., dom. Ch. Zohni (Daher) B.P. 476.
Sturgeon, H. C., inspecteur, serv. Assainissement, Min. des Travaux Publics.
Suarès, André, banquier, de la maison Suarès Frères & Co., (en liquid.), dom. Kasr el-Doubara, TÉLÉPH. 375.
Suarès, Clément, & Co., banquiers et agents d'assur., Savoy Chambers, TÉLÉPH. 2313 et 2314, B.P. 353.
Suarès, Ed., & Co., banquiers, Mouski, TÉLÉPH. 948.
Suarès frères & Co., banquiers (en liquid.), Ch. Cheikh Aboul-Sebaa, TÉLÉPH. 375.
Suarès, Jacques, employé, National Bank.
Suarès, Joseph, employé à la National Bank.
Suarès, Léon, banquier, de la maison Suarès Frères & Co., (en liquid.), dom. Kasr el-Doubara, TÉLÉPH. 375.
Suarès, Marc, & Co., agents de change, Ch. el-Antikhana, 12, TÉLÉPH. 1744.
Suarès, Moïse, banquier, Ch. Antikhana, 12.
Subke, Albert, fondé de pouvoirs de l'Anglo-Egyptian Cigarette Co., B.P. 424.
Succar, Aly Ahmed, librairie, papeterie, imprimerie, r. Mohamed Aly, TÉLÉPH. 2403.
Succar frères, mercerie, Mouski.
Sudan Development & Exploration Co. Ltd, Haret el-Daramalli (Kasr-el-Nil), TÉLÉPH. 644. B.P. 794. (voir page 400).
Sudan Plantation Syndicate, Ch. Soliman pacha, 10.
Suleïman Fuad eff., aide-secrétaire au Haut-Commissariat Imp. Ottoman.
Sullam, Florio, & Co., nég.-com., agents d'assur., Hamzaoui, 10, okelle Tarabichi, TÉLÉPH. 2779.
Sullam, Giuseppe & M., nég.-com., Hamzawi, 10.
Sullam, Sam., attaché chez Florio, Sullam & Co., Hamzaoui.
Sullivan, John O., directeur des travaux, 1er cercle d'Irrig., Min. des Travaux Publics, dom. Ch. Wabour el-Miah, 2.
Sultan (pharmacie), Mohamed Labib eff. prop., Boulac.
Sultan Mohamed eff., prof. de littérature arabe, école normale de Nasrieh.
Sultan pacha (Daïra), Ch. Gameh Charkass, 34, TÉLÉPH. 10, B.P. 328.
Sulzer Frères, machines industrielles, imm. Caneri, Ch. Guinénah el-Mothalith, 6, (Boulac) TÉLÉPH. 2066, B.P. 1095.
Summers, Ch. B., à la National Bank, dom. Ch. Ciccolani, imm. Ahmed Ahmed Hamidi, (Choubrah).

L'Affichage frappe le regard s'impose à la vue
Devis sur demande: SOCIÉTÉ ANONYME EGYPTIENNE DE PUBLICITE
LE CAIRE: 30, rue Kasr-el-Nil — ALEXANDRIE: 1, rue Chérif Pacha

Sun Fire & Life Office, Cie d'assur., Léon Heller agent, Ch. Maghrabi, 7, B.P. 111.
Sun Life Assurance Co. of Canada, Carl Melms agent, Ch. Emad el-Dine, imm. Khédive, B.P. 1053.
Sunlight Lamp Co., S. Moros & Co., Ch. Kasr el-Nil, 40.
Sursock, G., fabr. de meubles, Ch. Nubar pacha, 19.
Sussmann, Albert, attaché chez G. Sussmann, Mousky.
Sussmann, B., attaché chez Orenstein & Koppel, Arthur Koppel, Soc. anon.
Süssmann, David, horloger, opticien, bijoutier, Mouski, TÉLÉPH. 1358, dom. 1830.
Süssmann, G., horloger, opticien, bijoutier, Ch. Mouski, TÉLÉPH. 939, dom. 2789.
Sutton, Marco & Co., nég.-com., Hamzawi, B.P. 144.
Suva, Salvatore, confection, Ch. Clot-bey, 24.
Suzanne, Mme, couturière, Ch. el-Cheikh Hamza.
Suzzarini & Stienon, matériaux de construction, ciment, Ch. Madabegh.
Suszzoni, J. de, élève vice-consul de France.
Svoboda, Franz, émargeur, Caisse de la Dette.
Svoboda, Victor, sellerie et carosserie, Ch. Wabour el-Moya, 13.
Swallow, A., agent de la maison Worms & Co., dom. r. Kasr el-Nil, 23.
Swallow, Leonard, J., manager, Liggins Froggatt & Co., dom. Ch. Koubri Kasr el-Nil, 7.
Swan, George, directeur, Egyptian General Mission, Maskin-es-Salaam, Zeitoun.
Swan, Percival, inspecteur des Machines, serv. Mécanique, Min. des Travaux Publics, Ch. Emad el-Dine, imm. S.
Swanson, William, inspecteur, Min. de l'Instruction Publique.
Swedish-Egyptian Engineering & Trading Co., Ch. Kamel, 5, TÉLÉPH. 1775, B.P. 822.
Swift, H., prof., école secondaire Saïdieh et à l'école Allemande, Zeitoun.
Syllas, Rev. Père, curé grec-orthodoxe.
Symmers, Wm. St. C., pathologiste de l'hôpital de Kasr el-Aïni.
Synagogues, (*voir à cette rubrique aux professions*),
Syndicat de la Presse Egyptienne (journaux politiques et quotidiens).
Syndicat de la Presse, Ch. Abdel-Hakk el-Sombâti, 1, TÉLÉPH. 2457, (voir p. 448).
Synnephias, Dr Théodore, médecin, Square Halim pacha, 5, TÉLÉPH. 51.
Synnephias, G. & D. Cosis, huiles, savon, beurre et café, Haret el-Ocely.
Synodinos, Lucas & Co., prop. du café Central, r. Mousky.
Syret, J. H., coiffeur, pl. de l'Opéra, TÉLÉPH. 65.
Syrigo, Jean J., nég.-com., agent d'assur., Ch. Abdel-Hakk el-Sombati, 3.
Syriodis, I., cordonnier, Ch. Abdel-Aziz, 22.
Szabò, Ladislas, carossier, Haret Fawalah, 4-6.
Szárvásy, Dr Fred., consul d'Autriche-Hongrie, dom. Ch. Emad el-Dine, imm. S de la Sté. belge-égypt.
Széchényi de Sarvar et Felsö-Vidék, Comte Louis, envoyé extraordinaire, ministre plénipotentiare et agent diplomatique d'Autriche-Hongrie.
Szinberger, E., prop. de la photographie Zola, Ch. el-Manakh, 19.

T

Taamy, J. & S., nég.-com., Hoche Issa, TÉLÉPH. 2612, B.P. 175, dom. r. Zaki, 6, TÉLÉPH. 1833.
Tabbakh, Georges, commis, écritures centrales, Min. des Fin.
Tabet, Dr Ibrahim bey, médecin, Ch. Faggalah, 6.
Tabet, Ibrahim Jacoub, Ch. Madabegh.
Tabet, Nagib E., c/o Menzaleh Canal & Navigation Co.
Tabet, Philippe, Ch. Madabegh.
Tabib el-Aïla, revue arabe d'hygiène et de médecine, Dr Khayatt, rédacteur prop., Ch. el-Kassed.
Tabone, Joseph, à la National, Bank.
Tabrizi, Abdel-Ghaffar, mercerie, perles fausses, r. Neuve.

J. OROWETZ Sole Agent for: "Spatenbräu" Munich Beer and "Erste Pilsner Aktienbrauerei" in Pilsen.
Stores: Rue du Téléphone - Cairo *Tél. N° 2075*

Tacawi, Saleh B., comptable, Egyptian Dredging Co. Ltd, Zaher.
Taccola, Joseph, commis-greffier, Trib. mixte.
Tacvor, T., ingénieur, matériaux de construction, Ch. Zervudachi.
Taddey, Mme Vve B., prop. de la Taddey House Pension, Ch. Boulac, 9.
Tadman, G. R., prof., école secondaire Saïdieh.
Tadros Boutros eff., commis, verification et écritures, Trésorerie, Min. des Fin.
Tadros, Ghobrial, bijoutier, Sagha.
Tadros Ibrahim eff., commis, serv. matières, Min. des Fin.
Tadros Khadios eff., commis aux contributions directes, Min des Fin.
Tadros Hanna eff., commis, serv. comptab., Min. de l'Intérieur.
Tadros Mansour eff., commis au serv. de la comptab. des Gardes-Côtes, Min. des Fin.
Tadros Nessim el-Wazzan, bijoutier, Sagha.
Tadros Rizkallah eff., chargé du Magasin du Min. des Travaux. Publics.
Tadrossian, Bogos, de la maison Maksoud Chilian & Bogos Tadrossian.
Taen, F., Bureau d'assurances générales, directeur pour l'Egypte de la Victoria de Berlin (assur. vie), Ch. el-Manakh, 3. TÉLÉPH. 1413, B.P. 1098, dom. Ch. Zaki, 6.
Tager, Samuel M., serv. portefeuille, Anglo-Egyptian Bank.
Tagger, Joseph, employé honoraire au Consulat d'Autriche-Hongrie.
Tagher, Albert, commis à la Comptab., des Gardes-Côtes, Min. des Fin.
Tagher, Chaker eff., sous-directeur des Pensions, Min. des Fin.
Tagher, Nasri eff., chef de bureau, serv. vérifications et écritures, Trésorerie, Min. des Fin.
Tagliacozzo, Edgard, à la National Bank.
Taha Allam eff., officier de la Cie de garde, serv. de Police, Gouvernorat.
Taha Mohamed eff., commis, serv. paiement pensions, Min des Fin.
Taha Yassin, céréales, Ch. el-Adawi.
Tahal, Abdallah, tapis, Khan-Khalil.
Tahan, Anis, tailleur, Ch. Faggalah.
Tahan, Fathallah Youssef, confiserie et pâtisserie, boul. Mohamed Aly, 92.
Tahan, Georges, tailleur, Ch. Daher.
Taher, Ahmed bey, rentier.
Taïdeano, C., attaché au Consulat de Roumanie.
Taïl, Osman & Co., agents d'affaires, Ch. Faggalah, 49.
Taki Abdel-Hadi eff., m. a., officier d'infanterie, Garde Khédiviale.
Takla, Gabriel B., prop. du journal *Al-Ahram*, dom. Ch. Mazloum pacha, 16, TÉLÉPH. 91.
Takla pacha, Mme, propr., Ch. Mazloum pacha, 16, TÉLÉPH. 91.
Takvorian, S., de la maison Stépan Iplicjian.
Talaat Harb bey, Mohamed, directeur de la Soc. Foncière d'Egypte, rentier, B.P. 1333, dom. boul. Abbas, 145.
Talaat, Dr Mansour, médecin, Ch. el-Cheikh Rihane, 30, TÉLÉPH. 2574.
Talaat pacha Youssef, S.E., (Daïra), Ch. Kasr el-Eïni, TÉLÉPH. 1278.
Talama, Rodolfo Guido, publiciste, nég. com., Boulac.
Talamas bey, G., chargé du contrôle de la comptab. des Wakfs, Min. des Fin.
Talamas, Maurice, commis, Comptab., du Min. des Trav. publics, Min. des Fin.
Talamas bey, Simon, directeur, serv. des Pensions, Min. des Fin.
Talarewitch, E., bureau de renseignements, B.P. 106.
Taliani, Mme Virginia, couturière, boul. Abdel-Aziz, 4.
Talon, employé, Caisse de la Dette.
Talyawi, Hassan (Cheikh) rentier, dom. Margouche.
Tamaz, Naoum G., comptable chez S.G. Rabbath.
Tamba, de la maison Ayache & Tamba, Ch. Gameh el-Banat.
Tamba Georges eff., commis de 1re classe, vérification et écritures, Trésorerie centrale, Min. des Fin.
Tamba Mikhail eff., commis, comptab du Min. des Trav. Publics, Min. des Fin

Pour rendre instantanément l'eau ***digestive*** *et* ***gazeuse***
COMPRIMÉS VICHY-ÉTAT

Tamba, Tewfik, encaisseur, Cie du Gaz.
Tamba, Youssef bey, chef du bureau arabe, contrôle du secrétariat, Min. des Fin.
Tambay, Ch., sous chef du bureau des actes notariés, Crédit Foncier, dom. Ch. Gueziret Badran (Choubrah).
Tambay, Levi & Co., agents de change, r. du Télégraphe, 6.
Tamby, Georges, chef du Contentieux de la Cie Immobilière d'Egypte.
Tamer, Abboud, bijoutier, Ch. Nahhasin.
Tamim, A., appareils d'éclairage, Ch. Faggalah et pl. Ataba el-Khadra.
Tamim, Isaac, prop. de La Belle Lumière, articles d'éclairage, Ch. Faggalah, 11.
Tammam & Gani, nég.-com. et nég. en manufactures, Jardin Rossetti.
Tammam, Joseph, employé à la Soc. Gén. des Sucreries et de la Raffinerie d'Egypte, dom. r. Said (Abbassieh), imm. Moh. el-Hariri.
Tamman, Nissim, employé à la Soc. Gén. des Sucreries et de la Raffinerie d'Eg.
Tanach, Abdallah, tapis, Khan-Khalil.
Tanagho, P., cigarettes, Midan el-Khazendar.
Tanahy, Ibrahim bey, charbons et bois, Boulac, TÉLÉPH. 816.
Tannous, Ibrahim, journal *Al-Watan*.
Tannous, Nicolas, tailleur, Ch. el-Fagallah.
Tantawi Gohari (Cheikh), prof., école Normale Nasrieh.
Tapozada, Youssef Gamali eff., commis au Contentieux, Min. de l'Intérieur, dom. Ch. Kasr el-Aly.
Tarabichi, Mahmoud Mohamed, manufactures, Ch. el-Manakhlieh.
Taraboulos, Albert, courtier en immeubles.
Taramanzoglou, G., distillerie, Saptieh.
Tarika frères, bonneterie, Ch. Clot bey.
Tarrier, A., expert comptable et en marchandises, Ch. Torguemane, 7, B.P. 1252.
Tarro, Gaetano, c/o Telephone Co.
Tartagni, expéditionnaire, Trib. mixte.
Tartakovsky, A., horloger, Sayeda Zenab.
Taschdjian, O., remisier à la Bourse.
Taschner, A., prof., école Allemande.
Tassart, Louis, nég.-com., agent transitaire et d'assur., Ch. el-Madabegh, 42, TÉLÉPH. 1736, B.P. 856.
Tasso, Ibrahim, prop. de l'America House, nouveautés, Ch. el-Bawaki, 5.
Tassopoulos, J., articles de Constantinople, Ch. Fakhri pacha (Mouski).
Tassopoulos, N., & Co., nég. en café et beurre, Nouveau Bazar, TÉLÉPH. 2738.
Tatarian, Kevork, cigarettes, Ch. Koubri Kasr el-Nil, 42.
Tatlian, Kévork, vins, liqueurs, produits de Smyrne, Ch. Abdel-Aziz.
Tatossian frères, prop. de la grande laiterie arménienne et de l'épicerie internationale, Ch. Emad el-Dine, 75, (Abdine).
Tatossian, Martin, tailleur, Ch. el-Saha, 37.
Tatry, L., prop. de l'hôtel de Russie, Ch. Wagh el-Berka, TÉLÉPH. 333.
Tavaniotti, Mme Fotini A., & Mme Panayottisa A. Marcou, couturières, Ch. Mohamed Aly.
Taverna, C., ingénieur-entrepreneur, Ch. Abbas, 51, TÉLÉPH. dom. 1398.
Tavitian, Setrak, chef encaisseur, Soc. des Eaux, Ch. Nubar pacha.
Tavoukdji, Paul, nég.-com., Ch. Soliman pacha, 9.
Tavoularidès, G., gérant de la pharmacie du Progrès.
Tawa, Alexandre, menuisier, Ch. Erian bey.
Tawaf, Elie, pompes funèbres, Ch. el-Bendeka, 45, (Mousky).
Tawaf, Michel, bicyclettes, av. de Choubrah.
Tawaf, Sélim, bicyclettes, Ch. el-Cheikh Rihane et Ch. el-Khalig.
Tawaleh el-Moulouk, (revue arabe), Essayed Mahmoud el-Falaki direct. prop., à côté de la mosquée de l'Azhar.
Tawansi, Mohamed, droguerie, Wakalet Abou-Zeid.
Tawassol, Khouzam, eff., commis, Contentieux, Min. de l'Intérieur.
Tawil, Alfred Michel, avocat, Ch. Abdel-Hakk el-Sombati, 3.
Tawil, Alfred, avocat, Ch. Kasr el-Nil, 38.
Tayar, chef magasinier à la Commercial Loans Bank.

M. Melachrino & Co's
FAMOUS CIGARETTES
Factories CAIRO-EGYPT & NEW-YORK

Tayer, Dr Elie T., médecin, Square Halim, imm. Grand Hammam.
Tazi, Mohamed, (Hag), produits marocains, Khan Abou-Takia.
Tazi, Tayeb (Hag), produits marocains, Khan Abou-Takia.
Tchaderdjian, A. G., mercerie, r. Neuve.
Tchaghatzbanian, O. K., & Co., broderie, Ch. Khalig (Mousky).
Tchalekian, Simon, zincographe, Ch. Gheit el-Eddeh, TÉLÉPH. 2555.
Tchamkerten, Dikran, cigarettes, boul. Mohamed Aly.
Tchamourian frères, chaussures, boul. Clot-bey, 24.
Tchaylakian, S., cigarettes, Ch. Wagh-el-Berka.
Tcheterian, Arménag H., tailleur, Ch. Abdel-Aziz, 8.
Teall, F. H., serv. de l'inspection, Min. de l'Intérieur.
Tcholak-Antitch, Dr B. I., agent diplomatique et consul général de Serbie.
Tcholakoff, Mme L. B., fleuriste, Ch. Abdel-Aziz, 35.
Tchomou, S., dentiste, Ch. Mohamed Aly.
Tchouhadjian, J., gérant de la pharmacie Saptieh.
Tedeschi, Mme, pension, Ch. Cheikh Hamza, 29.
Tedeschi, Ed., de la maison Sanguinetti & Tedeschi, Ch. el-Mezayen.
Tedeschi, G. & Co., nég.-com., Jardin Rossetti.
Tedeschi, Léon, chemiserie et bonneterie, Mouski.
Teissier, L., émargeur, Caisse de la Dette.
Teissier, Mme, Au Corset Elégant, Ch. Kamel, 7.
Télégraphes égyptiens, av. de Boulac, 9 TÉLÉPH. 377 (voir page 294, règlement et tarifs page 106 et suiv.)
Télémat, Saïd, avocat, Ch. Kamel, 1.
Téléphone Co. of Egypt Ltd, Ch. Mansour (Bab el-Louk), B.P. 166, TÉLÉPH. chef du bureau 0 (voir page 401, tarifs page 117).
Tellini, Misan & Co., nég.-com., r. Darb el Saada, imm. Sarpakis, B.P. 1379.
Tempier, M., lingerie, Ch. Kantaret el-Dekka, 23.
Temples, (*voir à cette rubrique aux professions*).
Tenbekioziz, Ch., prop. du café et bar de l'Opéra, Ch. el-Bedak.
Tenze, Albert, dom. Achmaoui.
Teodoro & Costi, débit de vins et liqueurs, Ch. el-Torbah.
Terracino, P. A., secrétaire de la Soc. anon. égypt. de Publicité, dom. Ch. Chawarby pacha, 2, B.P. 465.
Terracciano, Raphael, achat et vente de bijoux, Haret el-Madrastein.
Terreni, Cesare, vins et liqueurs, Ch. el-Zaptieh, 13.
Terzaki, H., épicier, Ch. Bein el-Sourein, 14.
Terzi, Edouard, ingénieur, vice-président de la Soc. de bienfaisance arménienne catholique.
Terzian, Mardiros, cordonnier, Abdine.
Terzian, Z. Th., nég.-com., Ch. Hammam el-Talat.
Terzis, Cleantis N., prop. du café et bar Osmanieh, boul. Abdine.
Terzis, Thémistocle N., prop. du Mokattam Bar, Ch. Achmawi.
Tessier, Jules, commis, serv. de la caisse, Cie. du Gaz.
Testaferrata, S., directeur technique de la Rapid Artesian Boring Co.
Tête, Joseph, comptable à la Cie du Gaz.
Teuma, Alex., c/o Telephone Co. of Egypt, dom. r. Achmawi.
Tewfik (hôtel-pension), Mme Melosi Tonti, R. G. Lombardi succ., Ch. el-Maghrabi, 27.
Tewfik (pharmacie), Dr Ibrahim bey Mansour prop., Ch. el-Faggalah, 11, TÉLÉPH. 1058.
Tewfik Abbasi, coiffeur, Ch. Mohamed Aly, 75.
Tewfik Abdel-Malek & Halim Koudsy, tarbouchiers, Ch. Faggalah, 7.
Tewfik Abdel Nour, inspecteur, comptab. et contrôle aux Chemins de fer.
Tewfik Araktingui, commis, Vérifications et Ecritures, Min. des Fin.
Tewfik Azmi, dentiste, Ch. Hassan el-Akbar.

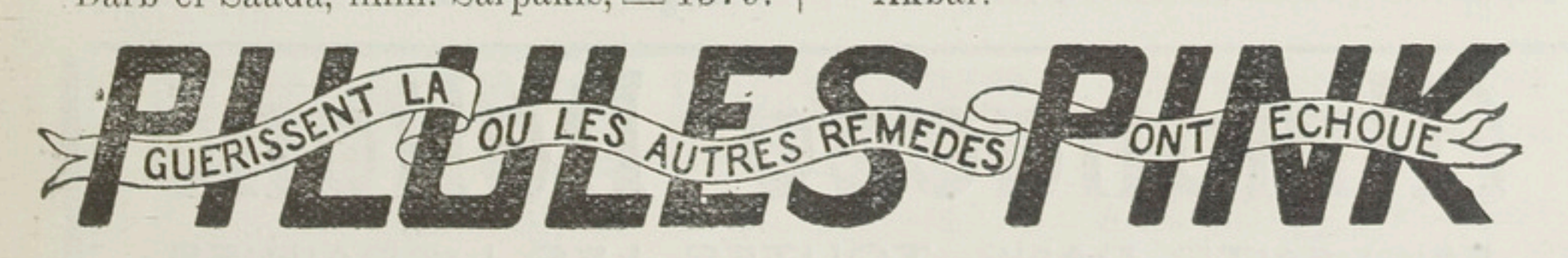

Tewfik Badir eff., chef du bureau du Personnel aux chemins de fer.
Tewfik Boutros eff., commis, comptab. Centrale, Min. des Fin.
Tewfik Chaker eff., commis, Villes et Bâtiments du Sud, Min. des Trav. publ.
Tewfik Chaker eff., commis, contrôle de la comptab., Min. des Trav. Publ.
Tewfik Chalabi eff., commis, immeubles libres, Min. des Fin.
Tewfik Costandi eff., expédit., Cour d'Appel ind.
Tewfik Fahmy eff., Bimb., officier d'Etat major de S. A. le Khédive.
Tewfik Guirguis, avocat, Ch. Gameh el-Banat, 28.
Tewfik Habib eff., sous-directeur, Contentieux, Min. des Fin.
Tewfik Hamed eff., commis aux immeubles libres de l'Etat, Min. des Fin.
Tewfik Henein eff., publiciste, Journal *Misr*.
Tewfik Henein eff., chef de bureau, Contentieux, Min. des Fin.
Tewfik Ibrahim eff., commis, Contentieux, Min. des Fin.
Tewfik Iskarous eff., conservateur, sect. européenne, Bibliothèque Khédiviale.
Tewfik Khalil, de la maison Tewfik Khalil & Acquilina, Saptieh.
Tewfik Khalil & Acquilina, entrepreneurs, Saptieh.
Tewfik, M., marchand-tailleur, Ch. el-Mahdi, 5.
Tewfik Messiha eff., commis au serv. de la comptab. des Gardes-Côtes, Min. des Fin.
Tewfik Naguib, Dr, médecin, Ch. Kolali, 9.
Tewfik Omar, Dr, médécin de l'hôpital de Kasr el-Aïni.
Tewfik Raphaël Corbi, orfèvre, bijoutier, r. Sagha, dom, r. Osman Mohamed.
Tewfik Rizk, bijoutier, Sagha.
Tewfik Rizkallah eff., commis, contributions directes, Min. des Fin.
Tewfik Rouphaïl eff., commis, vérific. et écritures, Trésorerie, Min. des Fin.
Tewfik S. Elias, prop. de la pharmacie Hippocrate, boul. Mohamed Aly, 148.
Tewfik Sebeï eff., commis, Contentieux Min des Fin.
Tewfik Tadros eff., commis de 1re classe, contributions directes, Min. des Fin.
Tewfik Wasfi, médecin, clinique, Midan el-Adawi, dom. Ch. Gamil, (Faggallah), TÉLÉPH. 2095.
Tewfikieh (pharmacie), Ahmed Ratib bey prop., boul. Mohamed Aly, TÉLÉPH. 929.
Teymour, Ahmed pacha (Daïra), Darb el-Saada, 31, TÉLÉPH. 1151,
Thalassinos, Georges, prop. du restaurant des Colonies, Haret el-Ocely.
Thamsen, Dr Gerda (Mme Erikssen), oculiste, av. Boulac, 9, TÉLÉPH. 1868.
Thelie, Geo, ingénieur, directeur de la Soc. anon. des Ciments d'Egypte, Massarah, TÉLÉPH. 246, B.P. 44.
Thémeli, Eustache, chef du bureau du personnel de l'exploitation aux Chemins de fer.
Themelis, Em., cordonnier, Ch. Abdine, 30.
Themistocles Frères, nouveautés Femina, Ch. Bawaki.
Théocaridis, D., cigarettes, av. de Boulac.
Théocharidis, T., coiffeur, salon Nouveau Marché, Ch. Souk el-Khodar.
Théodorakis, G., & Co., denrées coloniales, Hamzaoui.
Théodorakis, P., prop. du café et bar l'Union, boul. Abdel-Aziz.
Théodoridis, Antoine, prop. de la pâtisserie Orientale, boul. Clot-bey.
Theodoropoulos, Basile, de la maison Theodoropoulos Frères, Ch. Doubreh, 1.
Theodoropoulos Frères, cigarettes, Ch. Doubreh.
Theodoropoulos, Léonidas, de la maison Theodoropoulos Frères, Ch. Doubreh, 1.
Theodoropoulos, Théodore, de la maison Theodoropoulos Frères, Ch. Doubreh, 1.
Theodorou, A., prop. de l'épicerie du Gouvernorat, Ch. Mohamed Aly, 84.
Theodorou, C., prop. de la boucherie St.-Georges, Ch. Dawawine, 69.
Théodorou, G. & T., joaillers et bijoutiers, Ch. Sahel el-Guélal.
Théologis, D., avocat, r. du Téléphone, 17.

Almanacco Italiano
EN VENTE DANS TOUTES LES LIBRAIRIES

Théoni & Co., nég. en café, Ch. Clot-bey.
Théophanidès, Costandi, prof., école secondaire Khédivieh.
Thérèse, Mme, bureau de placement, Haret Chawarbi, 1.
Thermoyannis, N. J., avocat, Ch. Maghrabi, 35.
Thevenet, Gaston, fondé de pouvoirs, du Banco di Roma.
Thibaud, Mlle G., directrice de l'école Jeanne d'Arc, Faggalah.
Thibaud, Joseph, magasinier, Cie du Gaz.
Thiele, George, de la maison G. Mantzaris & Co., Ch. el-Saptieh, 74.
Thierry, Lucien, architecte, Min. des Trav. Publics, dom. Pont de Koubbeh.
Thom, Dr Georges, chirurgien résident de l'hôpital de Kasr el-Aïni.
Thomaidès, B. G., & Co., nég.-com., Ch. Mohamed Aly, 130.
Thomas, A., vérificateur, Caisse de la Dette.
Thomas, Rev. C. E., Ch. Abbassieh.
Thomas, Ernest S., inspecteur au Min. des Fin.
Thomas, Jean, bar et cigarettes, Zeitoun.
Thompson, Miss A. Y., directress Fagallah girls School, American Mission.
Thompson, E. Ashmore, ingénieur-électricien, British Westinghouse Co., Ch. el-Madabegh, 13, B.P. 690.
Thomson, C.P., inspecteur sanitaire divisionnaire à l'Hygiène Publique.
Thomson, James S., Ch. Abdel-Hakk el-Sombati.
Thomson-Houston, Cie d'électricité, Ch. Soliman pacha, 1, TÉLÉPH. 1210 (voir page 376).
Thorne, F., prop. de l'Oxford bar, Ch. Koubri Kasr el-Nil, 3.
Thornton Toogood, R.T., inspecteur, serv. Assainissement, Min. des Travaux publ.
Thoron, Ernest, nég.-com., nég. en vins et liqueurs, r. Djélal pacha, B.P. 260.
Thurneyssen pacha, Lewa Frédéric, écuyer de S. A. le Khédive.
Tiab, Habib eff., commis, contributions directes, Min. des Fin.
Ticci, V., entrepreneur, Ch. Zaky, 4, TÉLÉPH. 1938.
Tiddy, C.W.E., prof., école secondaire Saïdieh.
Tiedmann, Helmuth von, attaché à l'Agence Diplomat. et Consulat Général d'Allemagne.
Tigrane, Artin eff., commis, Bureau européen, Min. des Affaires Etrangères.
Tillard, E., directeur des Bâtiments aux Prisons, Ghezireh House.
Tinkel, Alexandre, secrétaire du Club Mohamed Aly, Ch. Soliman pacha, 4.
Tinker, Miss Janette, teacher, American Mission.
Tissier, André, ingénieur, Ch. Boulac, 9, TÉLÉPH. 1239.
Tite, H. W., directeur de la Cie des Wagons-Lits, TÉLÉPH. 1089, Zeïtoun 81.
Tiumen, M. K., nég.-com., Ch. el-Attar, 4.
Tiumen, M. K. & S. Sarkissian, manufactures, Ch. Clot bey.
Tivoli (bar et brasserie), A. Dippman prop., r. Elfi bey, 5.
Tivoli, Henry, magasinier de la Cie Thomson-Houston.
Tixier, Gilbert, bureau de placement, r. Elfi bey, 10.
Tjiavello, frères, prop. de la laiterie Khédiviale, Ch. Wagh el-Berka.
Tobgui, Aly, marchand-tailleur, boul. Mohamed Aly, 146.
Toccos Nicolas D., prop. of The Egyptian Cigarettes, Ch. el-Maghrabi, 4, Abbassieh, Mousky, Nasrieh et Midan el-Faskieh, B.P. 1147, TÉLÉPH. 1480.
Toch, Siegfried, nég.-com., r. de l'hôtel du Nil, (Mousky), TÉLÉPH. 2279, B.P. 1137.
Todd, Charles, dom. Ch. Emad el-Dine, imm. S. et Turf Club.
Todd, J. A., prof. d'économie politique (sect. anglaise), école khédiviale de Droit, dom. Rouda, (Zeïtoun).
Tofacsopoulo, N., prop. du New National Bar, Ch. el-Madabegh, 7.
Tohfé, E., commis, Bureau de prêts, Crédit Foncier.
Tolba Mohamed, passementier, Ch. Gameh el-Banat, TÉLÉPH. 952.

ALMANACCO ITALIANO
PETITE ENCYCLOPÉDIE DE LA VIE PRATIQUE
MÉDAILLE D'OR A L'EXPOSITION DE MILAN 1906
R. BEMPORAD & F°, Éditeurs
EDITION SPÉCIALE POUR L'EGYPTE

Toledano, Donato, entrepreneur, Aboul-Ela.
Toledano, D. & Co., nég.-com., Ch. Aboul-Ela (Boulac).
Toledano, Habib, nég. en manufactures, TÉLÉPH. 2029 dom. 2030.
Toledo, Albert de, nég.-com., agent d'assur., Jardin Rossetti, TÉLÉPH. 1373, B.P. 372.
Tolzan, L., coiffeur, Ch. el-Mahdi.
Toma Fouad eff., commis, immeubles libres, Min. des Fin.
Toma, G., fondé de pouvoirs, Crédit Lyonnais.
Toma Hanna eff., commis, vérification et écritures, Trésorerie, Min. des Fin.
Toma, Michel, avocat, Ch. Zervudachi, 3, TÉLÉPH. 2762.
Tomas, Sélim, secrétaire de la Soc. anon. des Eaux du Caire, dom. Ch. Birket el-Rathle (Fagallah), imm. el-Mallah.
Tomasello, Paolo, fonderie, Gheit el-Noubi.
Tombroff, A., avocat, étude et dom. Ch. el-Madabegh, 13, TÉLÉPH. 1523.
Tomek, Heinrich, architecte, r. Elfi bey, 7.
Tomich, A., & Co., entrepreneurs, Ch. el-Manakh, 37, TÉLÉPH. 2685.
Tomich, G., émargeur, Caisse de la Dette.
Tommasi, U., à la National Bank.
Tommasi, Victor, chef du bureau du contentieux, Agricultural Bank.
Tondeur, L. P. D., prof. de français, école khéd. de Droit.
Tonelli, A., de la maison D'Anna & Tonelli, Ch. Nubar pacha, 19.
Tonetti, Ercole, nég.-commissionnaire, av. Boulac. 9.
Toinn, Dr Chev. Romano, médecin-chirurgien en chef à l'hôpital Italien Umberto I, médecin attaché au Consulat d'Italie, r. Tewfik, 19, TÉLÉPH. 643.
Tonti, Alberto, entrepreneur, asphalte, Ch. Nubar pacha, 12.
Tonti, Mme Melosi, prop. de l'hôtel-pension Tewfik, Ch. el-Maghrabi, 10, TÉLÉPH. 1634.
Tonti, Pietro, entrepreneur, Ch. Kantaret el-Dekka, TÉLÉPH. 1663.
Tood, R.A.M.C., Lt. Col. O., Ch. el-Maghrabi.
Topalian, Kework, & fils, nég. en manufactures, Hamzaoui.
Torabi, Mahmoud, bijoutier, Ch. el-Nahhasin.
Torrisi, Francesco, tailleur, Ch. Emad el-Dine, 7.
Torrisi, Mme G., modes, Ch. Clot bey.
Tortillia, A., entrepreneur, Ch. Soliman pacha, 14, TÉLÉPH. 1717, B.P. 1633, dom. Emad el-Dine, imm. S.
Toscano Sœurs, couturières, Ch. Abdel-Aziz, 13.
Tosi, Massimiliano, encaissements, pl. de l'Opéra, imm. Zogheb, dom. Ch. Faggalah, 12.
Toubagi, Antoun, marchand-tailleur, Haret Chalabi (Ezbékieh).
Toubagi, Khalil, marchand-tailleur, ruelle de l'hôtel du Nil, 11.
Toubi, Mohamed Abdel-Wahed & frères, libraires, Ch. Machahed el-Hussein.
Tofecxopoulos, N., & M. Charalambou, prop. du café et bar de Munich, Ch. el-Maghrabi.
Touenis, Elias, avocat (étude Ferrante), Ch. el-Gohari, 4.
Toukhi, Ibrahim, rentier, Choubrah.
Toulba Séoudi pacha, membre permenant du Conseil Législatif.
Toumanian, O., agent d'affaires, Ch. Sandouk el-Dein.
Tounsy, Ahmed Mohamed, tarbouchier, Ch. el-Ghouri.
Tourchoudjian, E., Ch. el-Manakh, 51.
Toureille bey, Camille, ingénieur, chef du serv. du domaine, Chemins de fer, dom. Choubrah, imm. Sélim bey Zananiri.
Tourn, Paul, géomètre chez F. Cassinis & Co.
Tourtoulis, Basile M., chimiste, prop. de la Pharmacie Co-Opérative L'Union, Ch. Fakhri pacha, 9, TÉLÉPH. 716, dom. Ch. Soliman pacha, 22, TÉLÉPH. 1680.
Tourtoulis, C. & S., prop. de l'épicerie de Choubrah, av. de Choubrah.
Tourtoulis bey, Dr Michel, médecin, Ch. Soliman pacha, 26, TÉLÉPH. 1680.

L'Affichage frappe le regard s'impose à la vue
Devis sur demande: SOCIÉTÉ ANONYME EGYPTIENNE DE PUBLICITE
LE CAIRE: 30, rue Kasr-el-Nil — ALEXANDRIE: 1, rue Chérif Pacha

Tourtoulis, Ph., pharmacien, à la New National Dispensary, Ch. el-Madabegh, 9, TÉLÉPH. 2505.
Touryantz, G., inspecteur de la Cie. d'assur. vie "Le Phénix", Ch. el-Madabegh, 23, dom. Ch. Sakakini pacha (Ghamrah).
Toussié, Dwek & Adès, bonneterie, quincaillerie, mercerie, Ch. Bein el-Nahdein.
Toussoun, Djemil pacha, S. A. le Prince, Ch. el Manakh.
Toussoun bey, bois de construction, Boulac.
Toutoungin, E., commis, bureau de prêts, Crédit Foncier.
To Véma (journal hellène), Nicolas D. Damianos directeur-prop., B.P. 298.
Traboulsi, Abdel-Razak H. A., ameublements, salle de vente, Midan Souk el-Kanto.
Traboulsi, Georges A., articles de ménage, boul. Clot-bey, 64.
Traboulsi, Nicolas, café, cigarettes, Ch. el-Zaher, 12.
Tracadas, Spiro C., nég.-com., Ch. el-Torguemane, 7, TÉLÉPH. 2569.
Trachana, N. C., employé à la Hamburg & Anglo-American Nile Co., Choubrah.
Trad, Alex. F. bey, avocat, directeur-administratif du journal *Al Moayad* et conseiller légiste, Ch. Kasr el-Nil, 25, TÉLÉPH. 1783.
Trad, Jean & Co., cigarettes, Ch. Mohamed Aly, 98.
Trade Oil Co., Ch. Maghrabi, 5.
Trak, Adib, avocat, boul. Abdine, 1.
Trak, M., & Co., nég.-com., Hamzawi.
Tralongo, Sebastiano, coiffeur, Salon des Voyageurs, Haret el-Chalaby.
Tramoni, Dr A. S., médecin, Ch. Cheikh Abou el-Sebaa, 20, TÉLÉPH. 167.
Tramoni, J. B., 1er député de la nation française, avocat, av. Boulac, 9, TÉLÉPH. 118.
Tramways (Soc. des), Ch. Antikhana el-Masria, B.P. 254, TÉLÉPH. direction 596, (voir page 397).
Tranakidès, An., prop. du restaurant de Thrace, Ch. el-Mahdi.
Transatlantic Marine Ins. Co., G. Marcus & Co, G. Padova & Co succrs. agents, Hoche Issa.
Transit Express, E. P. Blattner prop., agents transitaires et dédouanages, Ch. Maghrabi, 4, TÉLÉPH. 443.
Travaux Publics (Min. des), Ch. Kasr-el-Eïni (voir page 278 et suivantes), TÉLÉPH. 525.
Trébos, Charles de Deaux, correspondant de l'*Action Française*, B.P. 125, TÉLÉPH. 164.
Tréfusis, Capt. Walter, Ch. Cheikh Aboul Sebaa, 14, TÉLÉPH. 2042, dom. Ch. Wabour el-Miah, 14.
Tréhaki, A.M., entrepreneur, bureau technique, Ch. Soliman pacha, 14.
Trelawny, W. B., sous-directeur à l'Imprimerie Nationale, Ghezireh Gardens.
Trembley Ernest, E.I.L., ingénieur, directeur de la Cairo Sand Bricks Co., B.P. 959.
Trembley, Paul, architecte, attaché chez M. Charvaut, B.P. 1040.
Trench, F.M.C., Bimb., Artillerie, Armée égypt.
Trench Le Poer, C.E., prof., école secondaire Tewfikieh.
Treves, Aron, à la Banque Imp. Ottomane, dom. Ghamrah.
Trevithick, F. H., ingénieur en chef, serv. traction aux Chemins de fer, Zeitoun, TÉLÉPH. 20.
Trezou, R., & G., prop. de la laiterie les Alpes, Ch. Wagh el-Berka.
Triandafilidis, A., cigarettes, pl. Ataba el-Khadra.
Triandafilidis, C., farines, prop. de la boulangerie Française, Ch. Clot-bey.
Triandafillo, D. N., Ch. el-Maghraby, 10.
Triandafillou, Mme A.N., couturière, Ch. el-Saha, 4.
Triandafilo, Ig., épicier, Ch. Achmawi.
Triandafilo, N., frères, nég. en pétrole, Ch. Gameh el-Banat, TÉLÉPH. 577.
Triandas, T.G., nég. en farines, B.P. 1103.
Tribe, Dr P., médecin, Ch. Gameh Charkass, Tadros Mansions, TÉLÉPH. 772.
Tribier, Mme, dactylographe, Ch. Gameh Charkass, 4.

L. KRAMER & C°
GRANDE FABRIQUE DE JOAILLERIE
☞ Voir annonces

Tribier, P., publiciste, rédacteur des *Nouvelles Egyptiennes*, secrétaire de *La Presse Médicale d'Egypte*, dom. Ch. Gameh Charkass, 4.
Tribunal ind. de 1re inst., Midan Bab el-Khalk, TÉLÉPH. 631 (voir page 246).
Tribunal mixte de 1re inst., pl. Ataba el-Khadra, TÉLÉPH. Parquet 143 (voir page 272).
Tribunaux sommaires (voir page 247 et suiv).
Trimen, S. H., assistant, laboratoire, serv. de l'Arpentage, Garden City, maison Mandofia, Kasr el-Doubara.
Trimmis, Dem. J., prop. de la pharmacie de la Bourse, Midan el-Khazindar, TÉLÉPH. 242.
Tringhiera, F., de la maison A. Ravida & F. Tringhiera.
Tringhidis, Jean C., & Th. Schisa, bois de construction, Jardin Rossetti, TÉLÉPH. 1534.
Trinklein, Friedrich, de la maison Stern frères G. m. b. H., dom. Ch. Teraa el-Boulakieh, imm. Consulat d'Allemagne, TÉLÉPH. 1843.
Trione, Joseph, avocat près les Trib. mixtes.
Tripolitaine (La), Cie de navigation, Caffari & Co agents, Ch. Kasr el-Nil, 50.
Trissa, Michel, maréchal-ferrant, av. de Boulac.
Trocadero Bar, G. Alexandratos prop., Ch. Wagh el-Birka, 13, TÉLÉPH. 1607.
Trochanis, A. N., nég.-com., banquier, agent d'assur., Ch. el-Madabegh, 27, B.P. 1310.
Trombetta, Paolo, prof., école secondaire Khédivieh.
Troy Laundry Machinery Co., blanchisseurs, Ch. el-Maghraby, 29.
Tsaknis, P. & Th. Zounelis, prop. du café et bar Maarouf, Ch. Wabour el-Miah, 50.
Tsamados, Jean G., nég.-com., vins, huiles, charbon de terre, Jardin Rossetti.
Tsambardas, Theodoulos, prop. de l'Anglo-Egyptian Bar, Ch. el-Madabegh, TÉLÉPH. 1419.
Tsamis, Dr Jean S., médecin, Ch. Djellal pacha, 7 TÉLÉPH. 750.
Tsangos, D.N., cigarettes, Ch. Mohamed Aly.
Tsardinis, Georges, épicier et confiserie, Ch. Nubar pacha, 19.
Tsardinis, Th., épicier, Midan el-Faskieh.
Tsatsi, Chr. frères, prop. de la boulangerie La Cérès, Ch. Mohamed Aly.
Tsecoura, Mme Caluppi, couturière, Ch. el-Torba.
Tsekouras, S., & Co., loukoums, confiseurs, Nouveau Bazar.
Tsicourel, M., & Co., dédouaneurs, nég.-com., Ch. Chawarby, 2-4.
Tsicourel, M., de la maison M. Tsicourel & Co.
Tsilimi & Moshoyri frères, prop. da la distillerie Chio, Ch. Mohamed Aly.
Tsilticlis frères, prop. de la laiterie Stamboul, pl. Ataba el-Khadra.
Tsipianitis, Basile, prop. de la pâtisserie d'Athènes, Ch. Boulac, 8.
Tsippi Frères, prop. de la boulangerie Belle Rome, Ch. el-Torbah, 10.
Tsiroyanni frères, banquiers, Ch. Guinénah.
Tsitsiparidis, Stelios, cigarettes, Ch. Clotbey.
Tsivily, Ch., & Co., cigarettes, fabr. Tewfikeh, TÉLÉPH. 566, magasin Midan el-Faskia et Ch. el-Zaher.
Tsivily, Th., prop. du grand Café Egyptien, Ch. Kamel, TÉLÉPH. 42.
Tsocomas, J., distillerie, boul. Mohamed Aly, 101.
Tsolakis, Paulos M., bar, Ch. Mohamed Aly, 75.
Tsolas, Jean, prop. du café de la Ville, Ch. el-Guinenah.
Tsontzos, Christo, placier chez Eredi Albertini.
Tsoulis, Georges C., & Co., coiffeurs, Salon Viennois, Ch. el-Mahdi.
Tsyrika frères, denrées coloniales, Ch. Gameh el-Banat, TÉLÉPH. 2643.
Tucker, Capt. A.N., *R.E.* dom. r. Elfi bey et Turf Club.
Tulbendjian, K., broderie, Ch. el-Khalig, (Mouski).
Tully, Arthur P., A.I.A., sous-directeur de la Cie d'assur. The Gresham Life.

WAYGOOD LIFTS
Agents: **ALLEN, ALDERSON & Co., Ltd., Alexandria**
For Passengers, Goods and Service.

Turabian, Sebouh, ingénieur-agronome, Ch. Kantaret el-Dekka, 5.
Turcas, André, secrétaire de la Cie égypt. Thomson-Houston, dom. r. Abdel-Aziz, 26.
Turcas, Marcel, serv. Correspondance, Comptoir National d'Escompte de Paris.
Turner, J., prof. à l'école secondaire Tewfikieh.
Turquie (pharmacie), Dr Joseph Fadel prop., Midan Sayeda Zénab, TÉLÉPH. 1831.
Turquieh, Michel, prop. du restaurant Universel, Ch. Sahel el-Guélal.
Tuysuzian, Sarkis, prop. de la pharmacie L'Aurore, Ch. el-Zaher.
Tweddie, D., prof., école normale Khéd.
Twoney, Miss, dom. Ch. Kasr el-Nil, 21.
Tyan, Habib, à la Daïra Boghos pacha, Ch. Nubar pacha, 12.
Typewriters Import Co. of Egypt, John E. Panajottou & Co., Ch. el-Madabegh, 38.
Tyrgos, P., avocat, Haret Menasha, (Wagh el-Birka).
Tzanatos, Georges D., directeur de la maison S. Mavridès & Fils.
Tzentzos Frères, prop. du bar Cléopâtre, boul. Abdel-Aziz, 33.
Tzimeris, Lucas C., Ch. el-Hawiati, 12.
Tzimos, & Griess, peintres-décorateurs, Calcutta Bldgs.
Tzitzinarides, P., entrepreneur, Ch. Sandouk el-Dein, TÉLÉPH. 1993.
Tzivganos, E. P., denrées coloniales, Ch. Bein el-Nahdein, TÉLÉPH. 936.

U

Uhle, Edouard, bronzeur, boul. Mohamed Aly, 148.
Ullmann, S. E. Dr S., rabbin Israélite Asckénazi.
Ulrich, R.P. Romuald, coadjuteur pour la Colonie allemande, culte catholique latin.
Underwood Typewriter Co., Geo. Lewis agent, Savoy Chambers, 5, B.P. 410, TÉLÉPH. 1093.
Union, Cie d'assur. (incendie), Piromaly & Battenberg agents, Ch. Boulac, 9.
Union, Cie d'assur. (vie), Banque Française d'Egypte agents, Ch. Chérifein, 6.
Union (pharmacie L'), Néguib Khouzam prop., Ch. el-Faggalah.
Union (pharmacie Co-Opérative), Basile M. Tourtoulis prop., Ch. Fakhri pacha (Mousky), TÉLÉPH. 716.
Union Assurance Society Ltd, Fire & Life, Mosseri & Co agents, Ch. Cheikh Aboul-Sebaa, 23, TÉLÉPH. 1166, B.P. 875.
Union Continentale, Cie d'assur. maritimes, Auguste Bismot agent, Hamzawi.
Union Corporation of Egypt, Ltd, Ch. Manakh, 23, TÉLÉPH. 703 (voir page 357).
Union Industrielle et Commerciale d'Egypte, Ch. Chawarby pacha, 2, TÉLÉPH. 1417, B.P. 34. (voir page 401).
Union Paper, papier à cigarettes, Hadjès & Co agents, r. Darb Saada, (Mansour pacha), TÉLÉPH. 2546, B.P. 1150.
Union de Paris (L'), Cie. d'assur. (vie), A. G. Ohanian agent, r. du Télégraphe, 6,
Union Péloponésienne du Caire, Ch. el-Maghraby, 35 (voir page 417).
Union Syndicale des Agriculteurs d'Egypte, Ch.Cheikh Abou el-Sebaa, 23, (voir page 443).
Union et Phénix Espagnol (L'), Cie d'assur. (vie, incendie et accidents), Rieti & Co agents, Hamzaoui, 7.
Unione Sportiva Internazionale, B.P. 550, (voir page 435).
Unione Tipografica Editrice Torinese, r. du Téléphone.
United London & Scottish Insurance Co. Ltd, Albert de Toledo agent, Jardin Rossetti, TÉLÉPH. 1372, B.P. 372.
United Commercial Co., general agents, Ch. Kasr el-Nil, 23, TÉLÉPH. 700.
Univers, Cie. d'assur. maritime, Società Coloniale Italiana agents, Ch. el-Khalig, 14, imm. Galetti (Mousky).
Universal Sterilization Co. Ltd, machines à stériliser, The General Supply Association agents, TÉLÉPH. 588.
Université Egyptienne, Ch. Kasr el-Aïni, ancien palais Khaïri pacha, TÉLÉPH. 547, (voir page 417).

SULFO-RHINOL DU Dr FAYÈS
Guérit rapidement toutes les maladies du nez, de la gorge et du larynx.
55, Rue du Temple, Paris — Dépôt chez tous les Droguistes d'Egypte

Upper Egypt Artesian Boring Co., A. Weber & Co., Ch. Cheikh Aboul-Sebaa, 20.
Upper Egypt Hotels Co., Ch. Kasr el-Nil, 19, TÉLÉPH. 2025, (voir page 402).
Upper Egypt Irrigation Co., (Soc. anon.), Ch. Bank el-Watani, 2, TÉLÉPH. 2998, B.P. 1200, (voir page 402).
Upper Rhine Insurance Co. Ltd, Setton Friedmann & Co agents, Hoche-Issa.
Urbaine (L'), Cie. d'assur., Charles Cumbo agent, r. Boulac, 6, TÉLÉPH. 1444, B.P. 960.
Urbanis, Giuseppe V., entrepreneur, butechnique et d'architecture, Midan Azhar, 3, TÉLÉPH. 943, B.P. 285.
Urbanis, Silvio, comptable de la maison Serra & Urbanis.
Urquart, A., entrepreneur, Ch. el-Borsa, 5, TÉLÉPH. 2379, B.P. 253, dom. Matarieh.
Urquhart, Géo., entrepreneur, Ch. Chérif, 4.
Urwand, H., imprimeur-lithographe, Boulac (Aboul-Ela), TÉLÉPH. 1571.
Usigli, Dario, c/o André Bircher.
Usigli, V., agent transitaire, B.P. 646.
Usmiani, J., c/o Banque Ottomane.
Utugian, K., & Co., photographes, Ch. Kamel, 1.

V

Vaast, J., ingénieur des arts et manufactures, attaché à la Menzaleh Canal & Navigation Co., dom. Ch. Chérifein, 6.
Vaast, P., ingénieur, expert au Trib. mixte de 1re inst.
Vacas, E. & M., fabr. de loucoums, sirops, Bazar Mourour, TÉLÉPH. 1858.
Vacuum Oil Co., Ch. Kasr el-Nil, 19, TÉLÉPH. 955 et 2413, B.P. 721.
Vafeas, Ange E., prop. de l'épicerie Universelle, Ch. Koubri Kasr el-Nil, 64.
Vafeas, Dimitri, prop. du bar el-Falaki, Midan el-Azhar.
Vafiadis, D. A., & Co., nég.-com., Ch. Gameh el-Banat.
Vafiadis, Képros, tailleur, Ch Koubri Kasr el-Nil, 50.
Vafiadis, Théodore, de la maison Th. Vafiadis & Co., Ch. Kasr el-Nil, 19.
Vafiadis, Theodoro & Co., fabr. cigarettes, Ch. Soliman pacha, 5, TÉLÉPH. 113.
Vaillant bey, A., inspecteur, Min. des Fin., palais Omar pacha.
Vaillant, J., émargeur, Caisse de la Dette.
Vais, A., serv. Portefeuille, Deutsche Orientbank.
Vais, E., directeur de la maison Sanguinetti & Tedeschi.
Vais, Vita, bonneterie, chemiserie, quincaillerie, Ch. Hammam el-Talaat.
Vakas, E. G., restaurant, Bazar Mourour.
Vakalis, V., distillerie, Haret el-Ocely.
Val de Travers Asphalte Paving Co. Ltd, Ch. Deir el-Banat, 2, TÉLÉPH. 1659.
Valadji, Mme Esther, sage-femme, inspectrice de la Société Protectrice de l'Enfance, Ch. Mohamed Aly, TÉLÉPH. 1740.
Valaskaki, Spiro, & Co., bonneterie, chemises et cravates, articles de voyage, chaussures, Ch. Kamel et Ch. el-Bosta.
Valensin, David, ingénieur-architecte, expert agréé au Trib. mixte, Boulac.
Valensin, Dr Guelfo, médecin, pl. de l'Opéra, 5, TÉLÉPH. 660.
Valensin, Gustave, serv. du change, Anglo-Egyptian Bank.
Valentini, Ant., élève vice-consul de France, dom. Ch. Wabour el-Miah, 2.
Valentino, Umberto, prof. de piano et d'harmonium, Boulac, imm. Moustafa Ismaïl, TÉLÉPH. dom. 2719.
Valiadis, P., & Co., prop. du restaurant l'Etoile, Ch. Bab Bahari.
Valkemberg, A., chef comptable, Soc. de Trav. publics du Caire, dom. boul. Circulaire, Héliopolis.
Vallet, Jean, avocat, étude Brouard.
Vallinachi, C., prop. de The Sphinx Cigarettes, Ch. Abdel-Aziz, 4.
Vallois, Paul, manager, Walker & Meimarachi Ltd, dom. Ch. Cheikh Aboul Sabaa, 14.
Valsami, M. & Co., Calcutta Bldgs.
Valsamidis, Athanase J., de la maison Basile J. Valsamidis.
Valsamidis, Basile J., huiles de coco, graisses aliment., margarine et beurre nat., Grand Bazar, 47 et 49, TÉLÉPH. 545, B.P. 66.

SAVOY HOTEL PORT-SAID
En face du débarcadère et de la Douane.

Valsamis, Dr Emmanuel, médecin, Ch. Abbas, 75, TÉLÉPH. 1088.
Valzania, Eugenio, architecte, Min. des Trav. Publics, boul. Abbas, 79, (Tewfikieh).
Valzania, Giovanni, ing. attaché à la maison G.G. Garozzo, boul. Abbas, 79.
Vamvacéros N., horloger, Ch. el-Bostane.
Van Costen, Lucien, publiciste, journal *La Dépêche Egyptienne.*
Van Dyck, E., prof., école normale Khéd.
Van den Eynde, Charles, prop. de l'Agence Automobiles Charles, Ch. el-Haouiati (Bab el-Louk).
Van der Hecht, ingénieur en chef, serv. technique, Soc. des Tramways, dom. Zeïtoun, TÉLÉPH. 6.
Van de Paweth Luc, Rev. P., O. F. M., président, vicaire paroissial de l'église de la Vierge du Carmel, Boulac.
Vansittart, R. G., 2me secrétaire de l'agence et consulat général de Grande-Bretagne, dom. av. de la Bourse (Savoy Chambers).
Vantchi, Michel, prop. de la Pharmacie Européenne, boul. Abdel-Aziz, 33, TÉLÉPH. 1312.
Vardi, E., photographe, Mousky.
Varitimos, Stamatios, épicier, r. el-Borsa.
Varrin & Co., horlogerie, Jardin Rossetti.
Vartanian, A. S., cigarettes et café moka, Ch. Koubri Kasr el-Nil, 63.
Vartholoméou, N., bar, Ch. el-Zaher, 66.
Vartymos, S., & Co., prop. du café et bar Galossos, Ch. Morgane (Ataba Khadra).
Varvounis & Comninos, distillerie, Ch. Kabouet el-Zina, 3.
Vascotto, J., chef de bureau, serv. de de la Statistique, Min. des Fin.
Vaskone, Joseph, prop. de la brasserie Apollo, Ch. Bab Bahari.
Vassalo, C., chef de service à Boulac de l'Egyptian Bonded Warehouses Co. Ltd.
Vassallo, Emilio, dom. Ch. Chérif, 2.
Vassallo, F., commis, comptabilité Crédit Foncier.
Vassallo, François, ferronnerie-quincaillerie, articles de ménage, Ch. el-Bawaki, TÉLÉPH. 665.
Vassalo, P., ingénieur, Haret Zogheb.
Vassilachi, Alexandre, chez Lipton Ltd.
Vassilakis, G., denrées coloniales, Ch. Bein el-Sourein.
Vassilakis, N., & Hadjakis, comestibles en gros, Ch. Bein el-Sourein.
Vassilaros, D. G., nég. en charbons et bois, Ch. Torguemane, 6.
Vassilaros, Dr Elie G., médecin, Ch. Bab el-Charki, TÉLÉPH. 2705.
Vassillas, Mlle A., photographe, de la maison Vassilas Sœurs, Ch. Mohamed Aly, Dar Al-Moayad.
Vassilas Sœurs, directrices de la *Revue des ouvrages de dames*, r. Mohamed Aly, 104, Dar el-Moayad.
Vassili, Antoine & Assaad, nég. en bois de construction, r. Yacoub (Nasrieh), TÉLÉPH. 2127, B.P. 1181.
Vassili, Georges, café et bar, pl. Ataba el-Khadra.
Vassiliadis, A. & D. Xantos, prop. de la distillerie de la Gare, Ch. el-Fagallah, 9.
Vassiliadis, Elia V., prop. du café et épicerie Rodah, Ch. Kasr-el-Aïni.
Vassiliadis frères, café, Ch. Boulac, 31.
Vassiliadis, Georges B., agent de la maison N. Spathis, Ch. Nubar pacha.
Vassiliou, H., farines, Jardin Rossetti, boulangerie Khaïrate, Ch. Khaïrate, 19.
Vassilopoulo, Jean, avocat, Ch. Boulac, dom. Ch. Zaki, 3.
Vassura, Vincenzo, encaisseur, Cie du Gaz.
Vaughan bey, Kaim. E. J. F., secrétaire privé adjoint de S.E. le Sirdar.
Vauvineux, Comte de, commissaire-délégué de France, Caisse de la Dette.
Vavacoukis, Themistocle, avocat, étude E. Pezzi.
Vavakoukis, A. Z., directeur du Journal hellène *Kaïron*, Ch. el-Manakh, 20.
Vayssié, G., publiciste, directeur de l'Agence Havas et du *Journal du Caire*, Haret el-Awayed (Kasr el-Nil).
Vazzana, G., coiffeur, salon d'Europe, Ch. Abdine, 16.
Vegnios, E., & Co., cigarettes, Ch. Emad el-Dine, 10, (Midan Suarès).

IODOKINOL Dépuratif, Stomachique, et régénateur de forces.
En vente dans toutes les drogueries et grandes pharmacies.

Vegnios Frères, cuirs et peaux, fournitures pour cordonniers, Ch. Bein el-Nahdein.
Vegnopoulo & Co., appareils d'éclairage, Ch. el-Maghrabi, 1, dom. Ch. el-Mahdi.
Veillon, Adrien, gérant de la maison Stern frères G.m.b.H., dom. Ch. Zaky, 6, TÉLÉPH. 1472.
Veitl, Josef Hans, fondé de pouvoirs de la maison Rudolf Kirchmayer & Co., Ch. Nubar pacha, 16.
Vella, F., chef de bureau à la Statistique, Min. des Fin.
Vella & Co & Hag Ahmed Hussein, blanchisseurs, Ch. Mazloum pacha, 4.
Velly, John A., banquier, agent d'assur. et de navigation Midan Khazendar, TÉLÉPH. 2463, B.P. 1367, dom. Ch. Doubreh, 10.
Veloudakis, Chr., & Co., café, Haret el-Ocely.
Veloudakis & Geranopoulos, prop. du restaurant du Nil, Ch. Elfi bey, 5, TÉLÉPH. 2484.
Venetis, Georges, prop. de la boulangerie Daher Midan Zaher.
Venetzanos, Antoine, fabr. de meubles, Ch. Kantaret el-Dekka, dom. Ch. Kantara el-Ghédida (Khoronfiche,) TÉLÉPH. 2478.
Venieris, J., menuisier-ébéniste, Ch. el-Istinaf (Gameh el-Banat).
Venieris, Nestor, & Co., fleuristes, Ch. Nubar pacha, 4.
Venios, Georges, coiffeur, salon Ios, Ch. Kamel, 3.
Venstock, A., prop. de la pension Viennoise, Ch. Wagh el-Birka.
Ventourakis, Nicolas, bijoutier, horloger, Bazar Mourour.
Ventura, A., c/o Banque Imp. Ottomane.
Ventura Frères, bijoutiers, nég. en pierres précieuses, Haret el-Soufi, 2.
Ventura, Giacomo, marbrier, r. Kasr el-Aïni.
Ventura, I. G., & Co., nég.-com., agents d'assur., Ch. Gameh el-Banat, TÉLÉPH. 406, B.P. 827.
Ventura, Joseph D., & Co., nég-com., Ch. Bein el-Sourein, 30, TÉLÉPH. 2437, B.P. 807
Ventura, S., bonneterie, chemiserie, Ch. Hammam el-Talaat.
Verdet, Jean, commis, Cie du Gaz.
Vergara, Ch. Koubri Kasr el-Nil, 13.
Verenikis, D., consul de Grèce.
Vergis & Laffont, Mmes, prop. de la pension Française, Ch. Chérif, 5.
Verlingue, Mme J., prof. de français, piano et travail manuel, Ch. Mourad, imm. Kassab, (Daher).
Verner, O.W., inspecteur des Tribunaux, Min. de la Justice.
Vernon Jarvis, Bimb. H., inspecteur de Police, Gouvernorat, dom. Ch. Doubreh, 1.
Veronesi, A., Ch. Doubreh, 6.
Verpa, Attilio, ingénieur agronome, Ch. Makar bey (Fagallah), B.P. 1341.
Verpa, A., & H. Ungricht ingénieurs agronomes, Ch. Makar bey, (Faggalah), B.P. 1341.
Verrucci, Ernesto, architecte, prof. de dessin, dom. Ch. el-Dawawine.
Verschoyle, B., ingénieur en chef des voies et travaux aux Chemins de fer.
Veruzzo, Elie, débit de vins et liqueurs, Bab el-Louk.
Vescia, Adolphe, chez Michel Vescia & Co.
Vescia, François M., comptable chez Michel Vescia & Co.
Vescia, Michel, & Co., couleurs et vernis, ferronnerie, quincaillerie, outillages pour usines, Ch. el-Bawaki, TÉLÉPH. 1793.
Vescia, Spiridione, directeur de la maison F. Galetti e Figli, Ch. el-Khalig.
Vezey, C. E., assist. general manager, Thos, Cook & Son (Egypt), Ltd, Dahabeah Herodotus, TÉLÉPH. 2788.
Vianelli, Mlle, institutrice de l'école Italienne.
Vianny, P., expert comptable agréé près les Trib. mixtes, agent d'assur., Ch. Bab el-Bahri.
Vicini, Alceste, émargeur, Caisse de la Dette.
Vicini, Alessandro, directeur de la Branche Affichage de la Société anon. égypt. de Publicité, dom. imm. Finzi, r. Aboul-Ela (Boulac).

L'ANNUAIRE MÉDICAL ÉGYPTIEN 1911
paraissant au commencement de l'année
contient tout ce qui peut intéresser les médecins

Victoria (pharmacie), Khalil M. Akaoui prop., Ch. el-Kassed, 30, TÉLÉPH. 527.
Victoria de Berlin (La), Cie d'assur. (vie), succursale pour l'Egypte, F. Taen directeur, Ch. el-Manakh, 3, TÉLÉPH. 1413, B.P. 1098.
Victoria Soda Water *Co.*, Spezzeropoulo frères, appareils pour eaux gazeuses, fabr. Ch. Abbas, 69, TÉLÉPH. 2427.
Vidal, Mme A., sage-femme, Ancien Bazar.
Vidal, Abraham, employé chez Lazare Vidal.
Vidal, Lazare, mandataire légal, r. Mohamed Aly, 137, dom. Abbassieh.
Viel de, vins et liqueurs, angle Ch. Maghraby et Ch. Madabegh.
Viglas & Co., cigarettes, Ch. el-Faggalah et Midan el-Faskia.
Vignetta, Auguste, ingénieur sanitaire, Min. des Travaux Publics, av. de Choubra, imm. Garabedian.
Vignocchi, M., Ch. el-Maghraby, 28.
Vignol, Ernest, fabr. de carrelages, matériaux de construction, Ch. Oubet el-Fedawiah, imm. Saïd pacha Nasr.
Vignon, Dr Edouard, rédacteur en chef du journal *Le Progrès*.
Viky, Antoine M., prop., nég. en coton.
Vilantonopoulos, J., cordonnier, Ch. el-Maghrabi.
Viligiardi, Cav. Conrad, avocat, Midan Azbak, imm. Mattatia, TÉLÉPH. 253.
Villa Elise, Mme Elise Caneri prop., Ch. Guinenah el-Mathalith, 6.
Villa Victoria (hôtel), A. Rocheman & Co prop., r. Chawarbi pacha, 8, TÉLÉPH. 207.
Villareale, Zaïra, prof. de piano, poste restante.
Villaret, F., directeur de l'American Cosmograph, Ch. Emad el-Dine.
Villforth, Gust. A., prop. de la Pension et Villa Nationale, Ch. Kasr el-Nil, 26 et Ch. Chawarby pacha, 4, TÉLÉPH. 2200.
Vincent, Mme, masseuse, Marwil House Pension, 5, Calcutta Bldgs.
Vinçon, Albert, directeur de l'Assicurazioni Generali di Trieste (incendie), agent du *Didot Bottin*, Ch. el-Manakh, 5, B.P. 577, dom. Ch. el-Madabegh, 18.
Viola di Campalto, Comte G., attaché consulaire d'Italie.
Virini, Lucas, coiffeur, New Royal Salon, Ch. Wagh el-Berka.
Virini, N., coiffeur, salon Central, Ch. Souk el-Khodar.
Vita, Mme, pension, Ch. el-Madabegh, 23.
Vita, Israel, encaisseur, Ed. Suarès & Co.
Vita & Abdel-Waheb, bijoutiers, Sagha.
Vitale, Angelo, architecte, Adm. des Wakfs.
Vitale, Flli, vins et liqueurs, Ch. el-Torbah, 43 et Ch. el-Bostane, 22.
Vitale, Dr Ph. A., médecin, r. Sabri, 17.
Vitali, Edoardo, avocat, Haret Zogheb, 2, TÉLÉPH. 1334.
Vitali, Guido, prof. d'Italien aux écoles italiennes, dom. Aboul Ela.
Vitali, Pietro, entrepreneur, boul. Clotbey, 66.
Vitalis, T., c/o Banque Imp. Ottomane.
Viterbo, Alexandre, associé de la maison Raffaele Viterbo, Hamzaoui.
Viterbo, Armand, chef comptable chez N. Spathis, Ch. Bab Bahari.
Viterbo, Raffaele, nég.-com., agent d'assur., Hamzaoui, TÉLÉPH. 953, B.P. 307, dom. r. Abbas, 69.
Vitrolle, N. de, consul suppléant de France.
Vivante, D. S., & Co., nég. en manufactures, Haret el-Chichini, B.P. 187.
Vivante, P., nég.-com., machines à écrire, coffre-forts, eaux minérales, Ch. Kasr el-Nil, 52, TÉLÉPH. 241, B.P. 614.
Vlacas, Nicolas, dom. Midan Abdine, 9.
Vlahos, A.B., coiffeur, Continental Saloon, Haret el-Soufi, 4.
Vlacho, Dr C., médecin, Square Halim, imm. Hamam.
Vlahos, Yanni K., prop. du café et bar Mahroussa, Ch. Abdine, 9.
Vlandi, Nicolas, épicier, Ancien Bazar.
Vlando, J., & N. Christodoulo, prop. du grand restaurant et bar Constitution, Ch. el-Guinenah.
Vlatas, Marcel, comptable chez Emm. Joannidès & Co.
Vloten, Th. F. van, nég.-com., agent de navigation et d'assur., Ch. el-Maghrabi, 3, TÉLÉPH. 2702, B.P. 461.

J. OROWETZ Dépositaire et Agent exclusif des Bières "Spatenbräu" de Munich et "Erste Pilsner Aktienbrauerei" de Pilsen.
Dépôt: Rue du Téléphone-Caire. *Tél. N° 2075*

Voclès, Jean P., prop. du New Khedivial Hotel, TÉLÉPH. 1572, B.P. 139, dom. à l'hôtel.
Vodolas, S., & Co., nég.-com., Ch. Abdine, 19.
Vogel, G., fondé de pouvoirs de Th. F. Van Vloten, Ch. el-Maghrabi, 5.
Vogel, Mme Nina, couturière, Ch. Soliman pacha, 36.
Voight, Mme Hélène, couturière, Ch. el-Noubi (Jardin Rossetti).
Voïlas, Dr Naoum P., oculiste, Ch. el-Bosta, 9.
Voïnis, Alexandre, cordonnier, Ch. Koubri Kasr el-Nil, 7.
Volterra, Ag. S., nég.-com., Hammam el-Talat.
Volterra Bodega, C. Volterra prop., Midan el-Khazendar.
Volterra, C., prop. du bar et restaurant d'Alexandrie, du Volterra Bodega, Ch. Wagh el-Birka et du bar du Nil, Ch. Kamel.
Vondas, Dr S., médecin et masseur, Ch. Abdel-Hakk el-Sombâti, 3, TÉLÉPH. 208.
Vondas, Z., ingénieur, architecte, Ch. Abdel-Hakk el-Sombati, 3.
Voronoff, Dr Georges, médecin, Square Halim, 2, TÉLÉPH. 832.
Vorrias, Panayotti N., & Co., courtiers en immeubles, Ch. el-Maghrabi, 5.
Vortouni, A., ingénieur, bureau technique, serv. municipalités et commissions locale, Min. de l'Intérieur.
Vosporos, journal grec, J. N. Coumenos, directeur admin., Ch. el-Torguemane, 7.
Voulgaris, St. D., dom. Ch. Sandouk el-Dein.
Voutiadis, O., serv. Comptab., Anglo-Egyptian Bank.
Voutyrakis, C., prop. de la Pharmacie de la Bibliothèque Khédiviale, Ch. Mohamed Aly, 98, TÉLÉPH. 567.
Voutzgardoropoulos, Const. G., prop. de la New-Anglo-Egyptian Pharmacy, Zeitoun, TÉLÉPH. Z. 74.
Voyageurs (hôtel des), C. Brès directeur, Ch. Nubar pacha, 5.
Vraila, C., prop. de l'épicerie Européenne, Ch. Mehattet, Zeitoun, TÉLÉPH. Z. 3.
Vraila, M.& N., frères, prop. de l'épicerie Européenne, Ch. Soliman pacha, 15, TÉLÉPH. 1877, Ch. Koubri Kasr el-Nil, 17 et Ch. Dawawine, 69, TÉLÉPH. 898 et 840.
Vranas, Nicolas G., prop. du Petit Marché, nouveautés et modes, pl. Ataba el-Khadra.
Vries & Boutigny Ltd, H. de, Ch. el-Manakh, 14, TÉLÉPH. 703, B.P. 338.
Vrontidis, Mme Geline, modiste, Ch. el-Zaher, 18.
Vulcanite Ltd, H. B. Glasgow directeur, Ch. Kantaret el-Dekka, 9, TÉLÉPH. 1722.
Vulgarie, D. Steliano, boucher, Nouveau Bazar.
Vulliet, A., secrétaire de la National Bank et de l'Egypt. Sudan Exploration Co. Ltd, dom. Ch. el-Nabarawi.
Vutà, G., inspecteur adjoint, Villes et Bâtiments de l'Est, Min. des Travaux Publics.

W

Wace, E., inspecteur des agences de l'Agricultural Bank, Turf Club.
Wächter, Victor, relieur, Ch. Boulac, 9, dom. av. Boulac, imm. Chemla.
Wachtmeister, comte C.A., agent diplomatique et consul général de Suède, Ghezireh Gardens, TÉLÉPH. 2637.
Wacif, Louis, comptable aux Irrigations de la Haute-Egypte.
Wade, E.B., assistant, observatoire et Triangulation de précision, serv. de l'Arpentage.
Wadhoomal & Sons, antiquités et curiosités, Khan Khalil.
Wadid, Shenouda, chef du bureau du serv. médical aux Chemins de Fer.
Wadie, Tanious Ghosn eff., Youzb., pharmacien, Armée égypt.
Wagan fils, carrossiers, Ch. el-Fawala.
Wageeh Rashed Mohamed, Dr, médecin des Prisons, clinique Ch. Koumi, dom. Ch. Sayeda Zenab, TÉLÉPH. 725.
Wagner, aide-secrétaire du Consulat d'Allemagne.
Wahba Ibrahim, inspecteur, comptab. et contrôle, Chemins de fer.

Pour la mère et l'enfant
l'Hematogène du Dr. HOMMEL
est le meilleur fortifiant
Attention: Exiger expressement le nom du Dr. HOMMEL
Dépôt général pour toute l'Egypte et le Soudan: E. Del Mar, Caire, Alexandrie et Port-Saïd
Vente dans toutes les pharmacies

Wahba Mina eff., chef commis, Villes et Bâtiments du Sud, Min. des Travaux Publics.
Wahba Thomas, marchand-tailleur, Ch. el-Roueï.
Wahba Youssef, employé chez Clément Misrahi.
Wahbé, Jacques, attaché à la National Insur. Co. of Egypt.
Wahby Chehata bey, chef de bureau, Hygiène Publique.
Wahbi Sélim bey, rentier, Ch. Nubar pacha, 11.
Wahib Doss, avocat, Ch. Souk el-Khodar.
Wahiche, Sisso & Co., manufactures, r. Neuve, TÉLÉPH. 1134, dom. 1135.
Waisel, E., secrétaire de la Société Ahawat Sion, B.P. 1011.
Waisel, Haïm, fabr. de boîtes en carton, Darb el-Barabra.
Waiss bey, Arthur, chef de la comptab. générale, Crédit Foncier, dom. Ch. Kasr el-Nil, 50.
Waiss, P., articles divers, Mousky.
Waïss, René, commis, Comptab. du Crédit Foncier.
Wakayeh el-Masria (Journal Officiel), A. Chélu bey, directeur, Boulac.
Wakfs (Adm. des), Ch. Gameh Charkass, 20, TÉLÉPH. 238, 2me section Ch. Mohamed Aly, 150, TÉLÉPH. bureau central 238 et 338 (voir page 299).
Wakfs Khédiviaux privés, à la Daïra Khassa, Palais d'Abdine (voir page 184).
Wakker, Henri, administrateur-délégué de l'Eastern Omnium Trust, Ltd.
Walker, John, avocat, Ch. el-Maghraby, 29, dom. Ch. Wabour-el-Miah, 4.
Walker, Miss L. B., directrice de l'école des Filles, American Mission, Haret Sakkaïn,
Walker, Philippe, machines à écrire, Ch. el-Miligui.
Walker & Meimarachi Ltd, nouveautés, mercerie, lingerie, bonneterie, ameublements, Ch. Bawaki, argenterie, meubles, verrerie, articles de voyage, épicerie, vins, Ch. Kasr el-Nil, 50, TÉLÉPH. 76, B.P. 1068, (voir page 402).
Wallace, L.R., directeur des Travaux adjoint, 1er Cercle d'Irrigation.
Waller, Dr R. E., dentiste, r. du Télégraphe, 1.
Wallich, J. D., inspecteur général des Télégraphes aux Chemins de fer, dom. Guezira, maison Badaro, TÉLÉPH. 1424.
Walliram Brothers, prop. de The Turkish Bazar, antiquités, Khan-Khalil.
Wallis, L.W., inspecteur du Contentieux, Agricultural Bank, dom. Haret el-Daramalli (Kasr el-Nil).
Wallsteiner, W., couleurs et vernis, peintre, magasin Ch. Soliman pacha, 35, TÉLÉPH. 2704, atelier et dom. Ch. Matbaa el-Ahlia, (Boulac), TÉLÉPH. 1176.
Walter, Emil, directeur du Deutscher Weinbauverein Sarona, dom. Ch. Zervudachi (Choubrah).
Walther, Mlle E., prof., école allemande.
Walton, F. N., sous-directeur, Anglo-Egyptian Bank.
Walton, W.E., directeur-adjoint de Walker & Meimarachi Ltd, dom. av. Ramses, 4, Héliopolis.
Ward, Nicolas, & Co., fournitures pour cordonniers, Ch. Gameh el-Banat.
Warda, Khalil eff., sous-chef de bureau, Parquet de la Cour d'appel ind.
Wardah, Dr Yacoub, médecin, Midan Bab el-Hadid, TÉLÉPH. 1307.
Wardan Estate Co., Ch. Zervudachi, 1, (voir page 369).
Warner, Alfred H., manager, Callenders Egyptian Damproof Co., Ch. Cheikh Saïd, 14, (Saptieh).
Warnock, Dr John, prof. de psychiatrie éeole de Médecine et de Pharmacte, directeur de l'hospice des aliénés.
Warrache, G., commis, bureau des poursuites, Crédit Foncier, dom. r. Sabri, 6.
Warrache, Habib, commis, bureau de traduction et de vérification, Crédit Foncier, dom. Ch. Sabri, 6.
Warshafsky, A., tailleur, boul. Abdine.
Wasfi, Ahmed eff., ingénieur de la Daïra Khassa Khédiviale.
Wasfi, Mahmoud eff., commis, bureau arabe, Min. des Affaires Etrangères.

CHOCOLAT MENIER
VENTE PAR JOUR 60,000 KILOS

Wassef Barsoum, bijoutier, Nahassine.
Wassef Farag, nouveautés, manufactures, tapis, mercerie, boul. Clot-bey.
Wassef Kalah, bijoutier, Ch. Darb el-Gamamiz.
Watan (journal), Guindi Ibrahim rédacteur prop., Ch. el-Fagallah, 31, TÉLÉPH. 1021.
Waterlow Bros & Layton Ltd, imprimeurs, Ch. Madabegh, 35, TÉLÉPH. 1257.
Waterlow, James, agent des Remington Typewriters, papeterie, imprimerie, calculateurs, Ch. Kasr el-Nil, 52, TÉLÉPH. 2273, B.P. 1312.
Wathelet, J. A., secrétaire-avocat du Conseiller Judicaire, Min. de la Justice.
Watkins, Miss, directrice de The English Hospital and Victoria Nursing Home, Ch. el-Kassed.
Watson, D. D., Rev. Andrew, president of the theological Seminary, American Mission, r. el-Miligui, 4.
Watson pacha, Lewa, J. K., C.M.G., M.V.O., D.S.O., aide-de-camp de S.A. le Khédive, dom. Ch. Bank el-Watani, 2, TÉLÉPH. cabinet 1344, dom. 2032.
Watson, F.P., directeur des Trav., Insp. du Centre Delta, Min. des Trav. publ.
Watt, Mme, dentiste, Ch. el-Cadi Fadel (Gameh Charkass).
Wauton, A.D.B., prof. à l'école secondaire Saïdieh.
Wazzan, Nessim, bijoutier, Nahassine.
Webb, A.L., conseiller au Min. des Trav. Publics.
Webb, F. S., prof., école secondaire Tewfikieh.
Weber, A. & Co., Upper Egypt Artesian Boring Co., Ch. Cheikh Aboul Sebaa, 20.
Weber, Dr Georges, médecin, Haret Zahar.
Weedon, O., inspecteur, Min. des Fin.
Wegener, W., secrétaire à l'Agence Diplomat. et Consulat général d'Allemagne.
Wehner, Carl, nég.-com., Mousky, 32, TÉLÉPH. 1114, dom. Zeïtoun TÉLÉPH. 43.
Wehrli, E., Fils, pension, Ch. el-Gohari, 2.
Weinblatt, J., photographe, Mouski.
Weinkrantz Alfred E., directeur de la Friedrich Wilhelm, Ch. Kasr el-Nil, 19, TÉLÉPH. 1359, B.P. 922.
Weinrich, K., & Co., coiffeurs, parfumeurs, Ch. Kasr el-Nil, 44, TÉLÉPH. 2650, dom. Ch. el-Falaky.
Weinstein A. B., chef de la correspondance au Télégraphe.
Weinstein, Emmanuel & ses fils, nég. en farines et com., Ch. Kasr el-Nil, 50, B.P. 900. TÉLÉPH. 1364.
Weinstein, Isidore, marchand-tailleur, boul. Abdine.
Weinstein, Simon, prof. d'hebreu, Hamzawi.
Weiser, Félix, avocat, Ch. Chérif, 2. TÉLÉPH. 1401, dom. National Residence.
Weiser, Gaston, prop. de la Weiser's Pharmacy, TÉLÉPH. 1724.
Weiser's Pharmacy, Gaston Weiser prop., av. Boulac, 12, TÉLÉPH. 1724.
Weiss, Maurice, concierge, Eden Palace Hotel.
Weissmann, Alois von, ingénieur électricien, chef du bureau technique de la Siemens Schuckert, Ch. Kasr el-Nil, 42, TÉLÉPH. 811, B.P. 855, dom. Zeïtoun.
Welburn, F., aide-prof. civil, école Militaire, Abbassieh.
Weldon, L. B., directeur, inspection topographique, serv. de l'Arpentage.
Wellesley, Bimb. R. A., inspecteur, Min. de l'nltérieur.
Wells, John, ingénieur consultatif, Ch. Cheikh Aboul Sebaa, 14, TÉLÉPH. 2042.
Wells, Sidney H., directeur général de l'Adm. de l'Agriculture et de l'Enseignement Industriel, Zeïtoun & Turf Club.
Wellunscheg, Emile Charles, chancelier à l'Agence Diplomatique et Consulat général d'Autriche-Hongrie.
Wenger, Eugène, administrateur-délégué de l'Eastern Omnium Trust, Ltd.
Wenger, E. E., agent de change, Ch. el-Manakh, 22, TÉLÉPH. 754, bourse 1483, B.P. 894.
Wenzel, Hermann, prop. de la brasserie Falk, Ch. el-Mahdi, 4, dom. Boulac, imm. Finzi, 2.
Werli, Edmond, pension, Ch. el-Gohari, 2.
Wermer, Dr I., médecin, Midan Suarès, TÉLÉPH. 2756.

PATHÉ FRÈRES CINÉMATOGRAPHES et FILMS
Téléphone 16-83
MAURICE MONDET, *Agent Général*. - LE CAIRE, Bd Abbas, 83

Werner, R., associé de la maison Kortenhaus & Hammerstein, r. Mousky, imm. Wakfs.
Werther, Arno Export, agent d'exportation et transitaire, Ch. Emad el-Dine, 2, TÉLÉPH. 2352 et 2128, dom. Zeïtoun TÉLÉPH. 86.
Werther, A., & Co., G. m. b. H., (en liquidation), nég.-com., Ch. Gameh el-Banat, TÉLÉPH. 1108, B.P. 104.
Werther, Hans, attaché à la maison Arno Werther Export.
Wervourian, Rev. Stephan, curé arméno-catholique.
West, Walter, directeur de la maison Waterlow Bros & Layton Ltd, Ch. Madabegh, 33, TÉLÉPH. 1257.
West of England Woolen Warehouse Co., M. Freimann & Co., Ch. Boulac, B.P. 15.
Western, Miss M. G., Church Missionnary Society, Ch. Mohamed Aly, 92.
Western, H., sous-chef adjoint, serv. Traction, Chemins de fer, dom. Guezireh, TÉLÉPH. 2669.
Western Assurance Co., Fix & David agents, Ch. Gameh el-Banat, TÉLÉPH. 865.
Westner, A., & Co., cannes, tourneurs, Ch. Kamel, imm. Shepheard's.
Westropp, Capt. R. G., directeur, Agricultural Bank, dom. Guezira.
Wettestein, H., vins et liqueurs, Ch. el-Torguemane, 7.
Weyrer, J., serv. renseignements, Deutsche Orientbank.
Whigham, G.H., *A.M.I.C.E.*, dom. Ch. Cheikh Hamza (Soliman pacha), TÉLÉPH. 2359, B.P. 1261.
Whitehead, Morris & Co. (Egypt), Ltd, imprimeurs, Ch. el-Madabegh, 18, TÉLÉPH. 1408.
Whiteman, F. E., contractor, Meadi.
Whiting, Miss, garde-malade, English Hospital & Victoria Nursing House.
Whittingham bey, Kaim. C. H., inspecteur, serv. de la répression de la Traite.
Wiener, A., commis, bureau des prêts, Crédit Foncier, dom. Ch. Sabtieh.
Wiener, Auguste, c/o Mortgage Co. of Egypt, Ltd.
Wiederls, C. B. J. A., juge, Trib. mixte de 1re inst., dom. Ch. Madabegh, 18.
Wiesendanger, Alf., exportation d'articles égypt. et soudanais, Ch. Soliman pacha, 25, TÉLÉPH. 1551, B.P. 914.
Wilbrahim, Bimb. B.H., serv. des Travaux, Armée égypt.
Wild, Auguste, directeur général des George Nungovich Egyptian Hotels Co.
Wild, R. V., inspecteur, Min. des Fin.
Wildt, Dr Hermann, médecin en chef de l'hôpital Victoria des Diaconesses, Jardin Rossetti, imm. Parvis.
Wildridge, A. W., prof. à l'école secondaire Saïdieh.
Wilke, Hermann, prop. de G. Mantzaris & Co., Ch. el-Saptieh, 74.
Wilkens, prof., école Allemande.
Wilkinson, C. W., engineer, c/o Alexander Young, TÉLÉPH. 2015, dom. imm. Abaïd bey Farag, Zeitoun.
Wilkinson, Norman, inspecteur, serv. de la Répression de la Traite.
Wilkinson, W. L., ingénieur mécanicien adjoint, Delta Barrage, Min. Trav. publ.
Willaert, D., ingénieur architecte, Ch. Mansour, 25 (Bab el-Louk).
Willcocks, Sir William K.C.M.G., ingénieur-conseil, président de l'Anglo-Egyptian Land Allotment Co., dom. Guezira, TÉLÉPH. 2210.
Willeroi, Antonin, sous-inspecteur du sous-lotissement aux Domaines de l'Etat.
Williams, A. H., chef comptable chez Julius Liepmann & Co (succrs.), dom. Zeïtoun.
Williams, A. J., Bimb., serv. vétérinaire, Armée égypt.
Williams bey, Arthur O., directeur de la Poste locale, dom. Ch. Taher.
Williams, Charles, à la National Bank.
Williams, F., sous-chef, serv. Traction, aux Chemins de Fer.
Williams, Major G. M., senior veterinary officer, British Force in Egypt, Turf Club.
Williams, H. W. Vaughan, substitut, contentieux, Min. de la Justice.
Williams, J.H., inspecteur des Trib. ind., Min. de la Justice.

Le QUINA-LAROCHE
est le meilleur TONIQUE et RECONSTITUANT
employé avec succès dans tous les cas de FAIBLESSE, EPUISEMENT, FIÈVRES, etc.

Williams, P.G.S., inspecteur à l'Hygiène Publique.
Williams, Richard, estimateur, Douane.
Williams, W. R., inspecteur général des Irrigations de la Basse-Egypte, Min. des Trav. Publics, maison Badaro, Guezira.
Williamson, J. W., dom. Ch. Zervudachi, 1, TÉLÉPH. 73.
Williem, L., serv. comptab., Anglo-Egyptian Bank.
Wills & Co. Ltd, Cold Stores, Ch. Soliman pacha, 36, TÉLÉPH. 83.
Wilson, H.S., Bimb., serv. des Magasins, Armée égypt.
Wilson, Dr H. W., prof. de physiologie, école de Médecine, Min. de l'Instruction Publique, Matarieh.
Wilson Hanna eff., commis, vérification des administrations, Min. des Fin.
Wilson, J. J. V., inspecteur, Adm. de l'Agriculture et de l'Enseignement Industriel.
Wilson, L., inspecteur, serv. de balayage et d'arrosage, Min. de l'Intérieur.
Wilson, Miss, garde-malade, English Hospital & Victoria Nursing Home.
Windsor Pharmacy, K. Madi prop., Midan Ismaïlieh, 5, TÉLÉPH. 1372.
Wingate pacha, Sir F. Reginald, Ferik, K. C. B., K. C. M. G., D. S. O., L. O. I. M., Sirdar de l'Armée égypt. et Gouverneur Général du Soudan, dom. Guezireh.
Wingfield, G. L., inspecteur adjoint, serv. des machines, Min. des Trav. Publics.
Winter, Claude, comptable des titres, National Bank.
Winterflood, F. C., directeur de The Egyptian Sanitary Engineering Co., Ch. el-Maghrabi, 29.
Wiseman, G., inspecteur d'armes à l'Armée égypt., Bristol Hotel (bureau des Ordonnances à Khartoum).
Wisnom, S. A., entrepreneur, Ch. Madabegh, 17, TÉLÉPH. 1660.
Wissa bey, Georges, dom. Ch. Tewfik, 11.
Wissa Wassef, avocat, Ch. Faggalah, 3, TÉLÉPH. 1524.
Wlandi, Nicola, nég.-com., ancien Bazar, (Mouski), TÉLÉPH. 636.
Wlattas, Nicolas, prop. de la pâtisserie Nationale, Ch. el-Madabegh, 21.
Wohaïby, R. P. Ignace, supérieur de l'église maronite Paroissale St-Georges.
Wohlwend, Ludwig & Co., matériaux de construction métalliques, Ch. Sahel el-Guelal, B.P. 1380, TÉLÉPH. 2063.
Wolfeld, Mme Gabriele, pension, Ch. Kasr el-Nil, imm. Sabbagh.
Wolff, Alexandre, rentier, Ch. el-Madabegh.
Wolff, Charles Ernest, prof. de travaux d'art, école Polytechnique, mécanicien électricien expert au Trib. mixte, dom. Ch. el-Maghrabi, 21 et Turf Club.
Wolff, Dr, Ch. Cheikh Aboul Sebaa, 14.
Wolff, Mlle Gertrude, garde-malade, Jardin Ciccolani (Choubrah), maison Salib bey, TÉLÉPH. 2989.
Wolff, Mlle Mabel, garde-malade, Jardin Ciccolani (Choubrah), maison Salib bey, TÉLÉPH. 2989.
Wolffsohn, Martin, chez Orenstein & Koppel, Arthur Koppel, Soc. Anon.
Wolkowicz, Michel, nég.-com., Ch. Gameh el-Banat, 9. B.P. 1011.
Wolkowicz, Y. M., vins, Ch. Gameh el-Banat, 9, B.P. 1011.
Wolynski, Decio, directeur de l'Egyptian Private Detective Agency.
Wood, Alexandre, ingénieur de la 3me circonscription aux Domaines de l'Etat.
Woodhead, Edmond, chef de bureau chez Thos, Cook & Son (Egypt) Ltd, av. de Boulac, imm. Petikakis.
Woodley-Page, F., chef du serv. des Magasins aux Chemins de fer.
Woodley, Percy, directeur-adjoint des Magasins, Min. de l'Intérieur.
Woolcombe Adams, C. E. G., Bimb., Artillerie, Armée égypt.
Woolcowitz, Alfred, à la Nantioanl Bank.
Woorlisch & N. Lieto, entrepreneurs, Ch. Kasr el-Nil.
World Marine Insur. Co. Ltd, F.W. Cuming & Co. directeurs, Ch. Kamel, 7.
Worms & Co., nég. en pétroles, Ch. Kasr el-Nil, 23, TÉLÉPH. 31, B.P. 228.
Wortabet, J., c/o Banque Imp. Ottomane, Ch. Fahmi (Bab el-Louk).

PILULES PINK
GUERISSENT LA OU LES AUTRES REMEDES ONT ECHOUE

Wright, J., dom. Ch. Deïr el-Banat, 2.
Wuksich, Lazare, à la Banque d'Athènes.
Wyatt, S. C., de la maison Russell, Wyatt & Co.
Wylie, A. S., inspecteur, serv. Assainissement, Min. des Travaux Publics.

X

Xantopoulos, Jean D., nég.-com., Ch. el-Saha, 42.
Xantos, D., de la maison A. Vassiliadis & D. Xantos.
Xenakis, Aristotelis K., prop. de l'épicerie et bar Icaris, Ch. Deir el-Banat, 4.
Xenaki, G., frères, prop. de l'épicerie, confiserie et bar Kantaret el-Dekka, Ch. Kantaret el-Dekka, TÉLÉPH. 492.
Xenaki, Nicola G., épicier, Ch. Soliman pacha, 44.
Xenakis, Z.G., prop. de l'épicerie Tewfikieh, Ch. Soliman pacha, 41, TÉLÉPH. 492.
Xenophon, Costi, courtier en marchandises, Ch. el-Manakh, 31, TÉLÉPH. 36, dom. Ch. Chérif, 2.
Xenophon, Giovanni, cordonnier, Ch. Gameh el-Banat.
Xenophon, Xenes, au Banco di Roma, Ch. Bein el-Sourein.
Xenos, Mme D., dentiste, Mouski, 32.
Xilas, Nicolas, prop. de l'épicerie de Bab el-Husseinieh, Ch. el-Zaher, 35.
Xippas, C. A., directeur général de la Vacuum Oil Co., dom. Ch. Kasr el-Nil, 19, TÉLÉPH. 2092 et 2035.
Xoual, Paul, ingénieur, Ch. Bank el-Watani, 8.
Xyllas, Nicolas, distillerie, Ch. Bein el-Sourein.

Y

Yabès, Alfred, à la National Bank.
Yabès, Joseph, à la National Bank.
Yacan, A. K., & Co., agents de change, ruelle du Savoy Hotel.
Yaccarini, A., commis à la Caisse, Crédit Foncier, dom. Choubrah.
Yachin, Isaac, à la National Bank.
Yacoub Abdel-Wahab eff., commis, serv. de la Sécurité publ., Min. de l'Intérieur.
Yacoub Afif eff., commis, contributions directes, Min. des Fin.
Yacoub Ayad, chef commis, serv. de la Ville, Min. des Travaux publics.
Yacoub Carabet eff., chef de bureau des permis, Gouvernorat.
Yacoub Guirguis eff., commis, contributions directes, Min. des Fin.
Yacoub Kaouerg, commis-greffier, Trib. mixte.
Yacoub Khalil Zouroub eff., Youzb., Corps Médical, Armée égypt.
Yacoub Levi, cuirs et peaux, fournitures pour cordonniers, boul. Clot-bey.
Yacoub Makhlouf, cigarettes, av. de Choubrah.
Yacoub Nakhla bey, sous-directeur, comptabilité, Chemins de fer.
Yacoub Rizk eff., commis, Vérification et Ecritures, Trésorerie, Min. des Fin.
Yacoub Sarkis, avocat, Haret el-Achee (Abdine).
Yacoub Scandar eff., commis, serv. de la Comptab., Min. de l'Intérieur.
Yacoub & Youssef el-Efranghi, bijoutiers, Ch. el-Nahassine.
Yacoubian, N., articles de ménage, appareils d'éclairage, sonneries, Ch. el-Bawaki.
Yacoubian, Dr V.K., dentiste, Ch. Kamel, 1.
Yacout Bahgat eff., commis, serv. du personnel, Min. de l'Intérieur.
Yacout Fahmy eff., Cairo station master, E. S. R. office.
Yahia, Albert, mercerie, Ch. el-Saha, 35, dom. Daher.
Yakan Abbas Midhat pacha, rentier, Nasrieh, TÉLÉPH. 607.
Yakan Ibrahim Tewfik pacha, rentier, Ch. Souk el-Silah (Helmieh), TÉLÉPH. 1423.
Yakim, Zaketo frères, bijoutiers, orfèvres, Ch. el-Nahhasine.
Yakin, S. E., bonneterie, Mouski.
Yamalidès, Constantin, avocat, juge d'instruction au Consulat de Grèce, Ch. Abdel-Hakk el-Sombati, 3.
Yamalides, G. A., avocat, Haret el-Chawarby, 6.
Yamini, Louis Kh., nég.-com., entrepreneur, r. du Téléphone.

THE NEUCHATEL ASPHALTE Co. Ld., LONDON.
Sole Concessionaires of the celebrated Val de Travers & Scata Mines.
Contractors to Public Works Departments and Municipalities in all parts of the world.
For asphalt work in any part of Egypt or the Sudan, or for the supply of materials,
Apply to THE MANAGER, Sahel el Ghelal, Cairo, or Karmous, Alexandria.

Yammine, R. P. Laurent, curé, église paroissale maronite St.-Georges.
Yanni Habachi, (Hag), bijoutier, Sagha.
Yanni Mikhali, marbrier, Ch. Taht el-Rabeh.
Yanni, Victor, nég.-com., Ch. el-Faggallah, 34, B.P. 21 Faggallah, TÉLÉPH. 2921.
Yannoulis & Skiadas, prop. de la distillerie Centrale, boul. Clot-bey. TÉLÉPH. 1610
Yanoukas, Jean M., épicier, Ch. el-Saha, 19.
Yantreb, Vita, bijoutier, Sagha.
Yarhi, David, comptable chez Julius Liepmann & Co. (succrs).
Yassa Abdel-Messih eff., inspecteur, comptab. et contrôle aux Chemins de fer.
Yassa, Dr Gérard, médecin, Ch. Khalig el-Masri (Ghamra).
Yassa Ibrahim eff., sous-secrétaire de l'Exploitation aux Chemins de fer.
Yatrou, A., émargeur, Caisse de la Dette.
Yazbek Abdallah, entrepreneur, Ch. Abdel-Hakk el-Sombâti, 4.
Yazbek, Antoine, avocat, Ch. Abdel-Hakk el-Sombâti, TÉLÉPH. 1455, dom. av. Choubrah, 91.
Yazbek, Habib, courtier en immeubles, Ch. el-Maghrabi, 24, TÉLÉPH. 1725.
Yazbek, I., prop. de la Nouvelle Pharmacie l'Union, pl. Bab el-Hadid, TÉLÉPH. 2311.
Yazbek, Néguib & Ibrahim, agents de change, Ch. el Maghrabi, 24, TÉLÉPH. 1725.
Yazidjian, Yervant, bicyclettes, Ch. Aboul-Ela, 41.
Yeha, N., manufactures, Haret el-Chichini.
Yehia Ibrahim pacha, président de la Cour d'Appel indigène, TÉLÉPH. dom. 2384.
Yehia Kadri bey, mamour Wakfs el-Helmieh, daïra de S.A. la Khédivah-Mère.
Yelandjian, Hagob, épicier, Ch. Bein el-Sourein, 10.
Yelinas, Emmanuel, directeur et fondé pouvoirs de la fabr. de cigarettes M. Melachrino & Co., Ch. el-Hawiati, 12.
Yessayan, Y., & Co., matériaux de construction, Ch. Aboul-Ela.
Yona, J. S., de la maison The British Woolen Co. commanditaire de la Soc. de Verreries et Cristalleries Autrichiennes.
Yonan S., c/o Banque Imp. Ottomane.
Yorke, Roland B., secrétaire privé du sous-secrétaire d'Etat du Min. des Fin., Midan Kasr el-Nil.
Yorkshire Insurance Co. Ltd, Setton Friedmann & Co agents, Hoche-Issa, TÉLÉPH. 945, B.P. 84.
Yorkshire Life Ins. Co., A. J. Ohanian agent, r. du Télégraphe, 6.
Yosmadellis, Costi, entrepreneur, Ch. Kantaret el-Dekka, 8, TÉLÉPH. 355, dom. Ch. Soliman pacha.
Youakim, Elias & Nicolas, dentistes, Ch. el-Faggallah, 1.
Youakim, N. G., dentiste, Ch. Mousky.
Younan Hemaya eff., serv. Pensions, Min. des Fin.
Younès Ben Chaaban (Hag), nég. en tarbouches, Ch. el-Ghourieh.
Younes, H., de la maison Abdel-Méguid el-Tawa & H. Younes.
Younes Saleh, avocat, Atfet el-Haddarah, (Abdel-Aziz).
Young, Alexander, late T. H. Hornstein & Co., ingénieurs entrepreneurs, r. Saptieh, TÉLÉPH. 2015.
Young, J.W.A., assistant, Inspection topographique, serv. de l'Arpentage, Guezireh.
Young Mens' Christian Association, Ch. Soliman pacha, 3, (voir page 418).
Young Women's Christian Association, Connaught House, bureau de placement, home & reading room, Ch. Kasr el-Nil, 56, TÉLÉPH. 2022, (voir page 418).
Youngman, M.K.M., garde-malade, English Nursing Home.
Yousry, R., courtier en valeurs et marchandises.
Youssef Abdallah, bijoutier, Sagha.
Youssef, Abdel Malek eff., commis, vérification et écritures, Trésorerie, Min. des Fin.
Youssef Abdel-Messih eff., chef de bureau, serv. vérification provinces et gouvernorats, Min. des Fin.
Youssef Abdel-Wahed, bijoutier, Sagha.
Youssef Amin eff., commis, Bureau du personnel et de la Statistique, Adm. de l'Agricult. et de l'Enseign. Industriel.

SOCIÉTÉ ANONYME DES GRANDS MAGASINS DE NOUVEAUTÉS
"AU PROGRÈS"
CAIRE — près du Crédit Lyonnais — CAIRE
CONFECTIONS POUR DAMES, TISSUS HAUTES NOUVEAUTÉS, BONNETERIE, AMEUBLEMENTS, BLANC, MERCERIE.

Youssef Bachatly eff., sous-chef du bureau du Personnel, Min. de l'Intérieur.
Youssef el-Banna, bijoutier, Sagha.
Youssef Afif, coiffeur, Ch. el-Fagallah.
Youssef Basile eff., commis, serv. Adm., Bureau Européen, Min. des Trav. Publ.
Youssef Cassis eff., commis, Contentieux, Min. Intérieur.
Youssef Chaker, vitrier, Ch. Clot bey, 48.
Youssef Costandi, horloger, boul. Mohamed Aly.
Youssef Dia pacha (S. E.).
Youssef Darwiche eff., Youzb., Corps Médical, Armée égypt.
Youssef Dichy eff., commis de 1re classe, Vérification des Adm., Min. des Fin.
Youssef Fahmi eff., officier à l'école Normale Khédiviale.
Youssef Fahmy eff., commis bureau européen contrôle du secrét., Min. des Fin.
Youssef Fahmy eff., commis, contrôle de la Comptab., Min. des Trav. publics.
Youssef Fahmi bey, vice-président, Trib. ind. de 1re inst.
Youssef Fahmi eff., commis, attaché au Bureau du Personnel et de la Comptab., Min. de la Justice.
Youssef Farag, sellier, Ch. el-Saha, 11.
Youssef Faragallah eff., commis, Comptab. Centrale, Min. des Fin.
Youssef Farès, denrées colon., Ch. Zaher.
Youssef Françis eff., commis, immeubles libres, Min. des Fin.
Youssef Gamali Tapozada eff., commis de 1re classe, Contentieux, Min. Intérieur.
Youssef Habib, interprète, Trib. mixte.
Youssef Hanna eff., commis, serv. Enregistrement, Min. des Fin.
Youssef Hanna Haddad, m. a., pharmacien, Armée égypt.
Youssef Hassan, voitures, Ch. el-Saha, 23.
Youssef Hatem eff., commis de 1re classe, Contributions directes, Min. des Fin.
Youssef Hosni eff., commis de 1re classe aux Immeubles Libres, Min. des Fin.
Youssef Hosni eff., commis, contributions directes, Min. des Fin.
Youssef Ismaïl, cigarettes, Ch. Abdel Aziz, 23.
Youssef Kamel eff., m.t. 8me bataillon, Armée égypt.
Youssef Kamel, ingénieur, architecte, entrepreneur, expert, boul. Abdine, 5, TÉLÉPH. dom. 2236.
Youssef Kamel pacha, S.A. le Prince, Matarieh, TÉLÉPH. 203, daïra r. du Musée Khédivial, 5.
Youssef Khawam, faïences et verreries, Ch. el-Koumi.
Youssef Khazen (Cheikh), publiciste, Journal *Akhbar*.
Youssef Makar eff., enquiry agent, Cairo Station master's, E.S.R. office.
Youssef Mazhar eff., Yourb, Corps Médical, Armée égypt.
Youssef Mirza eff., sous-chef de bureau aux écritures centrales, Min. des Fin.
Youssef Morcos eff., commis aux contributions directes, Min. des Fin.
Youssef el-Mouelhy bey & Henri Farhi, nég.-com., imm. Djellal pacha, Tewfikieh.
Youssef Moubarak, avocat, Ch. Mohamed Aly, 127.
Youssef Mounir, prop. du restaurant du Caire, Ch. Clot bey.
Youssef Naguib eff., commis, serv. Municipalités, Min. de l'Intérieur.
Youssef, Nakhlé, entrepreneur, dom. Ch. el-Obecy.
Youssef Nigm eff., commis, serv. adm., Min. de l'Intérieur.
Youssef Osman el-Dib, tailleur, Ch. Dawawine, 69.
Youssef Saleh, bijoutier, Sagha.
Youssef Talaat pacha, rentier, Ch. el-Saliba (Yousefia).
Youssef Tannous, bijoutier, Sagha.
Youssef el-Wazzan, bijoutier, Sagha.
Youssef Yacoub el-Enani, bijoutier, Sagha.
Youssef Youssef eff., aide-caissier, Trésorerie, Min. des Fin.
Youssef bey & Aly bey Hafez, achat et vente de terrains, Ch. Boulac, 8.
Youssoufian, Jacques, dom. Ch. Soliman pacha, 38, TÉLÉPH. 1989.
Yovanoff, Em., courtier en immeubles, Haret Zogheb, 8.

L'Imprimerie de la SOCIÉTÉ ANONYME EGYPTIENNE DE PUBLICITÉ
30, rue Kasr-el-Nil, LE CAIRE
Imprime vite, bien et bon marché

Z

Zaabouba, N., mercerie, Ch. el-Zaher, 40.
Zabeth, Joseph N., ferronnerie, Hamzaoui.
Zacca, Michel, commis srev. du comités des Finances, Min. des Fin.
Zacca, Nicolas, expert comptable près les Trib. ind. et mixtes, Haret Chawarby, 2, TÉLÉPH. 1782.
Zaccai frères & Co., agents de change, Ch. el-Madabegh, 35.
Zaccaria, I., & Co., débit de vins et liqueurs, r. anc. Zaptieh, 6.
Zaccos, Antoine, avocat, Ch. Kamel, Square Halim pacha.
Zaccour, A., à l'Eastern Telegraph Co. Ltd.
Zacharia, Giorgio, débit de vins et liqueurs, Ch. el-Mahdi, 3.
Zacharia, G.G., & Co., prop. de The English Library, librairie, papeterie, Ch. Kamel, 9, TÉLÉPH. 1882.
Zacharia, Mylonas B., chef du portefeuille, Banco di Roma.
Zachariadis, Georges, mécanicien, Darb el-Manakh (Abdine).
Zachariadès, Nicolas, secrétaire de l'entreprise Pergolesi, av. de Choubrah, 64.
Zacharopoulos, D. N., Banque d'Athènes.
Zacharopoulos, Georges, assistant de clinique à l'Assistance Publique.
Zacharopoulos, Paraskevas, prop. de l'hôtel Memphis, Ch. Faggalah, 28.
Zacharopoulos, Dr Tryphon, médecin, Ch. Momtaz, 2.
Zadeïan, Z.H., nég.-com., r. Nubar pacha, 10, TÉLÉPH. 2714.
Zaffiri, Ch. G., papeterie, lithographie, papier à cigarettes et cigarettes, Ch. Emad el-Dine, TÉLÉPH. 181.
Zaffrani, Francesco Silvio, ingénieur, entrepreneur, matériaux de construction, Ch. Sahel el-Ghelal, TÉLÉPH. 692 et 619.
Zagaglioni, S., cordonnier, Ch. Tewfik.
Zagdoun Frères, banquiers, Haret el-Machhadi, 3, (Kasr el-Nil), TÉLÉPH. 2315.
Zaghik, cigarettes, Ch. Emad el-Dine, 1, B.P. 1203.
Zaghikian, Paul, directeur de The Zaghik Cigarettes, B.P. 1203.
Zaghikian, Pierre, bibliothécaire, école secondaire Tewfikieh.
Zaghloul, Abdel-Tawab, avocat près les Mehkémeh Charieh, Ch. Mohamed Aly, TÉLÉPH. 2655.
Zaghloul, Ahmed Fathi pacha, sous-secrétaire d'Etat, Min. de la Justice, TÉLÉPH. dom. 1450.
Zaghloul, M., marchand-tailleur, r. Neuve.
Zaghloul, Mohamed eff., directeur des trav. adjoint, 1er cercle d'Irrigations, Min. des Travaux Publics.
Zaghloul, Nasr el-Din, avocat, Ch. Mohamed Aly.
Zaghloul, Saad pacha, (S.E.) ministre de la Justice, TÉLÉPH. dom. 789.
Zahar, Elie K., de la maison Zahar & Zalzal.
Zahar, F., comptable de la British Engineering Co. of Egypt Ltd.
Zahar, Georges, prop. de la pharmacie Zahar, Ch. el-Zaher, 49, TÉLÉPH. 1753.
Zahar, Jacques, Ch. el-Madabegh, 23.
Zahar Joseph André, rentier, Ch. Zervudachi, 12, TÉLÉPH. 1425.
Zahar (pharmacie), Geo. Zahar prop., Ch. el-Zaher, 49, TÉLÉPH. 1753.
Zahar & Zalzal, banquiers, Ch. el-Maghrabi, 24, TÉLÉPH. 1510.
Zaharija, G.G., & Co, marbres, Ch. Tewfik, 12, TÉLÉPH. 2670.
Zahner, J., coiffeur, Ch. el-Maghraby, 26.
Zahos, Agamemnon, avocat, Ch. Abdel-Hakk el-Sombâti, 4, TÉLÉPH. 2902.
Zahran, Dr Hamed, médecin à l'hôpital des aliénés, Abbassieh.
Zaïdan, Joseph, marchand-tailleur, fournitures pour tailleurs, Midan el-Faskia, TÉLÉPH. 1841.
Zaïdan & Diab, prop. de l'imprimerie *Al-Taalif*, Ch. Abdel-Aziz, 26.
Zaïmis, P., prop. du bar Pharaon, r. Abdine, 22.
Zaki Ahmed, prop. de la pharmacie l'Etoile d'Orient, Ch. el-Darb el-Ahmar.
Zaki Awad, prop. du Ramses Stores, Ch. Nubar pacha.
Zaki Badir eff., commis, contrôle de la Comptab. au Min. des Travaux publics

P.O.B. 959
THE CAIRO SAND BRICKS Co.
SOCIÉTÉ ANONYME
Matériaux de construction de tout premier ordre
Concessionnaires pour la Vente: H. POLLAK & C°, *Rue Sahel el-Ghelal, Tél. 163.*
Tél. 1562

Zaki Dimian Salama eff., commis, serv. Sécurité Publ., Min. de l'Intérieur.
Zaki Fahmi & N. Sarkis, prop. de The Fashionable House, nouveautés, Ch. el-Manakh, 3, TÉLÉPH. 2080
Zaki Gress eff., commis, Bureau des Archives, Min. des Fin.
Zaky Habib, au 2me Cercle d'irrigation, Min. des Trav. Publics, dom. Chamachergui (Choubrah).
Zaky Hatem eff., traducteur au serv. des antiquités égypt. et des musées.
Zaky I., à l'Eastern Telegraph Co. Ltd.
Zaki Khalil, rentier, Zeïtoun.
Zaki Mancarious, bijoutier, Sagha.
Zaki el-Masri eff., expéditionnaire interprète, Trib. mixte.
Zaki Reskallah, directeur de l'Imprimerie el-Tewfik, boul. Clot-bey.
Zaki Sidhom eff., chef du bureau, Contentieux, Min. des Fin.
Zaki Tadros, expédionnaire, Trib. mixte.
Zaki Tadros, prop. de la pharmacie du Progrès, Ch. el-Faggalah, 9, dom. Ch. el-Kolali, TÉLÉPH. 2707 et 1050.
Zaki Tadros, bijoutier, Sagha.
Zaki Youssef, prop. du café Nouzha, Ch. el-Zaher.
Zalka, Antoine, nég.-com., Ch. Hoche el-Hine, 14.
Zaloum, Constantin, commis, vérification provinces et gouvernorats, Min. des Fin.
Zaloum, C., à l'Eastern Telegraph Co. Ltd.
Zaloum, Michel, à l'Eastern Telegraph Co. Ltd, Zeïtoun.
Zalloum, Moursi Ahmed, denrées coloniales, Ch. el-Fouatieh.
Zalzal, Elias, cordonnier, boul. Clot-bey.
Zalzal, Joseph A., de la maison Zahar & Zalzal.
Zalzal, Nasri eff., commis, serv. Municipalités, Min. de l'Intérieur.
Zalzal, Sélim D., Ch. Zaki, 4.
Zalzal, Wadih, dom. Ch. Abbas, 73.
Zamroud, R.P. Lazare, chapelain du collège des Frères, Khoronfiche, culte cathol. latin.
Zananiri, Ch., commis à la comptab. du Min. des Fin., dom. Choubrah.
Zananiri, Elias, avocat, Ch. Cherifein, 6, TÉLÉPH. 1411.
Zananiri, Elias D., agent d'affaires, TÉLÉPH. 1494.
Zananiri, Elias & Habib, nég.-com., Hamzaoui, B.P. 547, dom. Choubrah.
Zananiri, Emile, à la National Bank.
Zananiri, Fernand, commis à la Comptab. des Gardes-Côtes, Min. des Fin.
Zananiri, Georges, commis, bureau de traduction et de vérification, Crédit Foncier, dom. Ch. Zananiri (Choubrah).
Zananiri, Habib bey, directeur, serv. Vérifications et Ecritures, Trésorerie Centrale, Min. des Fin.
Zananiri, Joseph, inspecteur, Crédit Foncier, Ch. Ksouret el-Chawam (Choubrah), TÉLÉPH. 2796.
Zananiri, Selim bey, inspecteur, Crédit Foncier, dom. Ch. Ksouret el-Chawam, (Choubrah), TÉLÉPH. 1390.
Zanati, Ahmed (Cheikh), moawen au cabinet arabe de la maison Civile de S.A. le Khédive.
Zanelli, Gustave D., serv. comptab., Banco di Roma.
Zannetides, C. G., gérant de la pharmacie Parisienne.
Zannis, Costantin, horloger, boul. Clot-bey.
Zannis, E., c/o Banque Imp. Ottomane.
Zannis, Georges, pharmacie, droguerie, Ch. Boulac, 2 TÉLÉPH. 236.
Zaphiriou, Nicolas, de la maison N. Emmanuel & Co., dom. Guezireh.
Zaphiriou, P., directeur de la Banque d'Athènes, dom. Villa Privat, 107, Guezireh, TÉLÉPH. 1207.
Zaphiropoulo, E., prop. de la confiserie et pâtisserie Le Sphinx, Ch. Kamel, imm. Halim, TÉLÉPH. 52.
Zaphiropoulos, Jean, ingénieur, boul. Clot-bey.
Zaphiropoulo, J. & E. D., prop. du café Universel, Ch. el-Téatro et Midan Azbak, imm. Matatia, TÉLÉPH. 1519.
Zaradel, R., & Co., agents de change, Ch. Emad el-Dine, TÉLÉPH. 2327.
Zarb, A., coiffeur, Ch. el-Faggalah, 11, TÉLÉPH. 1057.

Optical Goods & Surveing Instruments form
L. KRAMER & C° Mousky
Sole Agents for Egypt, Sudan, etc. of
T. COOKE & SONS LTD., LONDON & YORK.
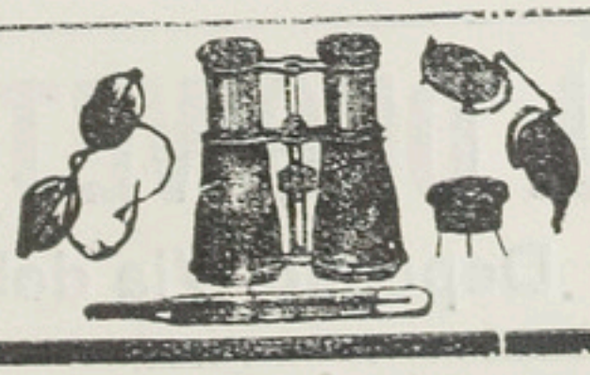

Zarb Dalli, Paolo, Midan Bab el-Hadid.
Zarb, Felix, employé, serv. de la Voie, Chemins de fer.
Zarb, Hughes, employé chez S. Sornaga, B.P. 653.
Zardini, V., ingénieur en chef, 1er cercle d'Irrigation.
Zariffa, M. S., administrateur-directeur de la Banque égypt. de Commerce.
Zariffa, Michel, eff., prof., école secondaire Saïdieh.
Zariffa Michel & Frères, négociants, Ch. Bein el-Sourein.
Zariffa, Naguib, publiciste, secrétaire de la rédaction du journal *La Bourse Egyptienne.*
Zarifis, D., expert comptable et agent d'affaires, directeur de la maison B. Meimaris & Co., Ch. el-Madabegh, 23, B.P. 1101, TÉLÉPH. 1438, dom. Choubrah.
Zarmati, Isaac V., secrétaire de la Soc. Foncière d'Egypte et secrétaire particulier de S.E. J. Cattaui bey Aslan.
Zarmati, I. L., bureau de copies, machines à écrire, Ch. Kasr el-Nil, 41.
Zarmati, M. L., avocat, Haret Zogheb, 2.
Zartaludis, D. M., coiffeur, Ch. el-Madabegh, 29.
Zayat, Dr Edib, médecin, Haret el-Chawarby, 2, TÉLÉPH. 1319.
Zayat, J., & Co., nég.-com., nég. en marbres, Ch. Bein el-Sourein 60, B.P. 87.
Zayat, Joseph, de la maison J. Zayat & Co., dom. Ch. Sabri, 12, (Daher).
Zecchini, Jacques, prop. de la Roberts, Pharmacy, Ch. Kasr el-Nil, 17, TÉLÉPH. 401.
Zeheri, Antoine, commis de 1re classe, écritures centrales, Min. des Fin.
Zeheri, Emile, sous-chef du bureau de l'Economat central, contrôle du secrétariat, Min. des Fin., dom. Ch. Zaki, 11.
Zéhéri, Nicolas, attaché à la maison Fleurent, Midan Bab el-Hadid.
Zeidan Abdel-Galil eff., ingénieur, inspectorat des Villes et Batiments de l'Est, Min. des Travaux Publics.
Zeïdan, Georges, directeur prop. du journal *Al-Hélal*, papeterie, imprimerie, Ch. el-Faggalah, 7.
Zeïni, Mohamed Youssef, denrées coloniales, r. Neuve.
Zeïni, Y. Youssef, denrées coloniales, r. Neuve, TÉLÉPH. 1632.
Zeise, Erich, directeur commercial de The Upper Egypt Irrigation Co., Ch. Bank el-Watani, 2, TÉLÉPH. 2998, B.P. 1200, dom. Ch. Aziz el-Bellah, 6, Ezbet el-Zeitoun.
Zeitoun, Ibrahim bey, sous-directeur, Min. de l'Instruction Publique.
Zéki Ezzat eff., commis, serv. paiement pensions, Min. des Fin.
Zéki Gress eff., commis aux archives, Min. des Fin.
Zelnich, M., serv. portefeuille, Deutsche Orientbank.
Zelnik, Mme Sarah, sage-femme, Haret Hamza, 1 (Mousky).
Zémékhol, Choukry, comptable chez S. & S. Sednaoui & Co. Ltd, dom. Ch. Birket el-Rathle.
Zémékhol, Sélim, Voierie du Caire, dom. près Pont Limoun.
Zenié, Alphonse, avocat, Haret el-Soufi.
Zerafa, Ruggiero, architecte, attaché aux serv. Sanitaires, dom. Ch. Faggalah.
Zeremis, S. J., & Co., prop. de la pâtisserie la Minerve, Bazar Mourour.
Zervopoulos, P., de la maison C. Gozgos & P. Zervopoulos.
Zervos, Evangelos & Jean, cigarettes, Ch. Djelal pacha.
Zervos, G.P., épicier, Kantaret el Dekka, 6.
Zervudachi, Pandélis D., dom. Haret el-Ocely, 8.
Zidan, Georges, prof., Université égypt
Ziegler, H., fondé de pouvoirs de Kortenhaus & Hammerstein, Hamzaoui.
Ziehm, E., serv. correspondance, Deutsche Orientbank.
Zigada, Etienne, ingénieur, Tewfikieh.
Zigada pacha, Nicolas, épicerie, vins et liqueurs, Ch. Kamel, TÉLÉPH. 284, dom. boul. Circulaire, Heliopolis.
Zigliara, Ange, greffier, Trib. mixte.
Zimmer, S., prof., école allemande.
Zimmermann, Mme M., pension, Ch. Cheikh Aboul-Sebaa, 14.

J. OROWETZ Depositario e Agente generale delle Birre: "Spatenbräu" di Monaco e "Erste Pilsner Aktienbrauerei" di Pilsen.
Deposito: Via del Telefono - Cairo. *Tél. N° 2075*

Zindjirdjan, A., horloger, Ch. Abdel-Aziz.
Zinni, Mme, sage-femme, Ch. Soliman pacha, 32.
Zinnis, Eudoxe A., attaché chez G. N. Gennaropoulo.
Zintzos, Alex., avocat, Calcutta Bldgs.
Zinutti, Luigi, dépôt de vins et huiles, Ch. Abdel-Hakk el-Sombâti, 5. TÉLÉPH. 1219.
Zion Trading Co., cognacs, bière, vins, agents de Zion Winegrowers Co., r. Mikhail Gad (Faggalah), TÉLÉPH. 1999.
Zissis, Photios, prop. des boulangeries Nouvelle et Capitale, r. Clot-bey 62 et 103
Zivanaki, J., & Co., papeterie, fournitures pour bureaux, Ch. el-Bawaki.
Ziver, Dr Radoin, médecin des Ecoles du Min. de l'Instruction Publ., Ch. Abbassieh, en face du Caracol, TÉLÉPH. 1196.
Zivy frères (succ. de César Zivy), bijoutiers, joaillers et horlogers, Ch. Kamel, imm. Halim, TÉLÉPH. 669.
Ziwar, Ahmed bey, conseiller, Cour d'appel ind., Ch. Cheikh Hamza, 17.
Ziwar, Mohamed bey, rentier, Choubrah.
Zmekhol, Choueri, comptable chez Walker & Meimarachi, Ltd.
Zocchi, Numa, nég.-com., Ch. Kom Cheikh Salama, TÉLÉPH. 1626, B.P. 259.
Zogheb, Comte Antoine de, agent diplomatique et consul général de Danemark, Ch. Kasr-el-Nil.
Zogheb, Comte Gabriel J. de, ministre plénipotentiaire, agent et consul général du Portugal.
Zogheb, M., & C. de, dom. pl. de l'Opéra, 45.
Zogholopoulo frères, prop. de The Anglo-French Library, Ch. Kamel.
Zografaki, G, serv. Positions, Deutsche Orientbank.
Zografaki, S., café moka, articles de ménage, thé, tombacs, Ch. el-Gohari.
Zohdi, Dr H., médecin du Min. de l'Instruction publique, Ch. Abdine, 3.
Zohni, Dr Mohamed, médecin, Ch. Darb el-Gamamiz, 53.
Zohrab, Kosroff, avocat, Ch. el-Madabegh, 18.
Zohrabian, D., & Co., manufactures et bonneterie, r. Neuve, 35.
Zola, photographie, Em. Szimberger prop., Ch. Manakh, 19.
Zona, A., aide-sécrétaire, Caisse de la Dette.
Zorbas, M., & Co., prop. de la boucherie Universelle, Nouveau Bazar.
Zotos, Dr Georges, médecin, Ch. Darb el-Gamamiz, 15.
Zotos, N. H., prop. du café du Nil, pl. Ataba el-Khadra.
Zottos, Spiro, prop. de la pharmacie Nouvelle Esculape, Mousky, TÉLÉPH. 927.
Zoucas, & Co., Ch. Soliman pacha, 14, TÉLÉPH. 519.
Zoucas, John, ingénieur expert, architecte, Ch. Soliman pacha, 12, TÉLÉPH. dom. 1527, 519 et 2456.
Zoukar, D., & Co., banquiers, r. Neuve, 4.
Zoulalian, Sarkis G., chemisier, Ch. el-Mezayen.
Zounelis, Th., de la maison P. Tsaknis & Th. Zounelis.
Zouro, J. Constantin, entrepreneur, matériaux de construction, fabr. de plâtre à Tourah, bureau Ch. Tewfik, 29, TÉLÉPH. 796 et 1494.
Zroïk, Raphael, nég.-com., Ch. Sagha,
Zucarello, Pietro, fabr. de voitures, Ch. Souk el-Tewfikieh, 9.
Zukanovich, P., dom. Ch. Koubri Kasr el-Nil, imm. Cassab.
Zuker, Leo, de la maison Zuker & Co, dom. Ch. Khochlak-Abdine, 7.
Zuker & Co, Au Croissant Rouge, instruments de chirurgie, bandagistes, Ch. el-Maghraby, 10, B.P. 1356.
Zulfikar, Ahmed bey, conseiller, Cour d'Appel ind., Choubrah, TÉLÉPH. 1175.
Zulfikar pacha, Said, grand maître des cérémonies de S.A. le Khédive, dom. Manial Rodah, TÉLÉPH. 2040.
Zulis, C., prop. de la photographie Helios, Ch. el-Bawaki.
Zullas, Dr D., oculiste, Ch. Torguemane, 1.
Zuridi, Léonidas, dom. Ch. Doubreh, 16.
Zuridis, Pericles, rentier, Haret Machhadi.
Zuridis, Pierre S., comptable chez C. Caravassilis, dom. Ch. Mohamed Aly.
Züst, John, ingénieur, électricien-adjoint, Min. des Trav. Publics, dom. Zeïtoun.

Héliopolis

A DIX MINUTES DU CAIRE

Service rapide en chemin de fer METROPOLITAIN électrique.
Départs de dix en dix minutes, de 6 h. 30 du matin jusqu'à minuit

PRIX DES PLACES	ABONNEMENTS TRIMESTRIELS	ABONNEMENTS SCOLAIRES
1re classe P.T. 2	1re classe P.T. 250	1re classe P.T. 150
2me » » 1	2me » » 125	2me » » 100

NOMBREUSES ATTRACTIONS. — CHAMP DE COURSES TRÈS FRÉQUENTÉ
TERRAINS DE SPORTS — LUNA PARK — CONCERTS.

Salubrité parfaite. Air d'une merveilleuse pureté.
Installations sanitaires et réseau d'égouts
avec épuration biologique.

ÉCLAIRAGE ÉLECTRIQUE

Terrains à bâtir à vendre par parcelles et construction de maisons et de villas avec facilités de paiement.

Locations à des conditions avantageuses de
VILLAS, APPARTEMENTS, MAGASINS
et PETITES MAISONS DE TOUS GENRES

Pour tous renseignements s'adresser au siège de la Compagnie à Héliopolis, vis-à-vis du Palace Hotel.

HÉLIOPOLIS

A

Abel, Mme.
Abramovich, Victor, ingénieur entrepreneur.
Achkar, Pierre, prop. de la Pharmacie Héliopolis, boul. Circulaire, 112, dom. Matarieh, imm. de sa propriété.
Ackaoui, Joseph S.,
Ahmed el-Bakry bey, TÉLÉPH. Z. 21.
Alexandrie (café), Antoine Sayegh prop.
Arif, Mme.
Armitage, The Rev. R., D. S. O., M. A., chef aumonier de l'Armée d'Occupation, dom. Héliopolis House.
Athanassios, Alexandros, prop. du café et bar Héliopolis.
Avenir (brasserie), L. Borrel prop., boul. Circulaire.

B

Bailly, I., tailleur pour dames, boul. Circulaire.
Baroudi, Christo, dom. boul. Circulaire.
Bart Gian, boul. Circulaire.
Baudouy, Jérôme, secrétaire du Prince Hussein pacha Kamel, dom. boul. Circulaire, TÉLÉPH. Z. 17.
Beach, Major, médecin de l'Armée d'Occupation, dom. Héliopolis House.
Begué, Emile, directeur de l'Exploitation (chemin de fer et tramways) C. E. R. & H. O. Co., dom. boul. Circulaire.
Berger, Mme F. K., boul. Circulaire.
Blackeney, Capt. R. B. D., D. S. O., R.E., directeur général-adjoint des Chemins de Fer, TÉLÉPH. Z. 62.
Blumbery, Miss.
Bonanno, F., coiffeur, boul. Circulaire.
Borrel, L., prop. de la brasserie de l'Avenir, boul. Circulaire.
Bresset, Mme J., prof. de piano et de chant.
Brown, R. Aldred, directeur du bureau européen, Min. de l'Instruction publique dom. boul. Circulaire.
Bruni, Armand.

C

Cairo Electric Railways & Héliopolis Oases Co., boul. Circulaire, TÉLÉPH. 1300, B.P. 1113, (voir page 373).
Carter, G.W., prof., école normale Khéd.
Castellani, F.,
Cessenon, Mme de.
Chamberlaine, A., dom. r. du Lotus.
Chatelanat, A.
Chéron, Albert, prof. de droit civil et d'économie politique (sect. française), école Khédiviale de Droit, dom. boul. Circulaire.
Christofidis, A., prop. de la Grande Brasserie et café Héliopolis.
Clarke, Capt. A.L.C., deputy assist. adjudant & quartermaster general, British Force in Egypt, dom. boul. Circulaire.
Comanos pacha, Dr A., dom. Villa Flore.
Constantin, Georges, de la Cairo Express Agency, dom. r. 59 bis.
Coronéo, Mme, Institution Française de Jeunes-Filles.

D

Dagnino, Dr G., médecin, av. des Pyramides, TÉLÉPH. Z. 36.
De Ré, Etienne, directeur de la Société des Travaux Publics du Caire.
Depasse, Ernest.
De Schietere, P., chef du serv. des domaines, C.E.R. & H.O.Co.
Dessales d'Epinoix, Adhémar, ingénieur, directeur de la Société anon. des Tramways du Caire, dom. av. des Pyramides, TÉLÉPH. Z. 36.
Dessales d'Epinoix, Dr Mme Mathilde, médecin, av. des Pyramides TÉLÉPH. Z.36.

HELIOPOLIS DAIRY
High Class Tea Rooms and Provision Stores
HELIOPOLIS OASES-CAIRO (Egypt) TELEPHONE N° 61 (ZEIT.)

Drewitt, G. D., inspecteur, serv. des Assainissements, Min. des Travaux publics. dom. Héliopolis House.
Dumout, Camille, chef du mouvement, Société anon. des Tramways du Caire, TÉLÉPH. Z. 48.
Dumreicher, Dr Fr. de, avocat, Villa No. 11, TÉLÉPH. Z. 7.

E

Ecole des Frères, boul. Circulaire.
Ecole Maronite St-Antoine.
Eeman, A. A., juge au trib. Mixte, dom. av. Ramsès, villa «Les Marguerites».
Eeman, Georges, secrétaire du contentieux de la Daïra Khassa, dom. av. Ramsès, villa «Les Ponantines».

F

Fabre, Georges, secrétaire du serv. technique électricité, Cie du Gaz.
Fetchner, A., chimiste, Pharmacie Héliopolis, boul. Circulaire.
Fiodi, Sophie, blanchisseuse et repasseuse.
Fraser, A., magasinier, serv. des magasins, Min. de l'Intérieur.
Fravia, Joseph, comptable-caissier à l'Héliopolis House.
Frier-Dernis & M. Reboul, entrepreneurs, boul. Circulaire.

G

Gallet, J., directeur général de la Commercial Loans Bank & Warehouses of Egypt, Ltd, dom. av. Ramses.
Georgiadès frères, prop. de la pâtisserie et bar Héliopolis, boul. Circulaire.
Giorgudis, Polixenie, dom. boul. Circulaire.
Giovanni, Stamati H., prop. de l'International Butchery.
Glasgow, H. B., manager Vulcanite Ltd.
Gledhill, W., dom boul. Circulaire.
Goschen, Arthur, dom. boul. Circulaire.
Goschen, Edw. H., directeur du secrétariat du Min. des Finances.
Grand Brasserie et café Héliopolis, A. Christofidis prop.
Guirguis Sourial bey.

H

Hafez el-Menchawi bey, TÉLÉPH. Z. 73.
Hamamdjian, A. H., prop. de l'Old England, bonneterie, chemiserie.
Hanna, Samuel eff., avocat.
Harle, R., inspecteur des travaux industriels et des machines aux Prisons.
Hassan Aly Fahmy.
Hebard, S. C., prof., école normale Khédiviale.
Héliopolis (boulangerie), Ch. Zervas & Co prop.
Héliopolis (café et bar), Alexandros Athanassios prop.
Héliopolis Dairy, laiterie, beurrerie, épicerie, etc,. boul. Circulaire, TÉLÉPH. Z. 61.
Héliopolis Familly Hotel, Oswin Hesse prop., boul. Circulaire, TÉLÉPH. Z. 91.
Héliopolis House, brasserie restaurant, O. Hesse prop., boul. Circulaire.
Héliopolis Palace Hôtel, boul. Circulaire (voir page 386)
Héliopolis (pâtisserie et bar), Georgiadès frères prop., boul. Circulaire.
Héliopolis (Pharmacie), Pierre Achkar prop., boul. Circulaire, 112.
Henry, Dr, médecin.
Hérard, E., conducteur des travaux, C.E.R. & H.O.Co.
Hesse, Oswin, prop. de l'Héliopolis House (hôtel, brasserie et restaurant), boul. Circulaire, TÉLÉPH. Z. 91.
Hooper, Ronald, vérificateur, Caisse de la Dette Publique.

I-K

Ibrahim Aouad, menuisier, serrurier, vitrier.
Institution Française de Jeunes-Filles, Mme Coronéo.
Internationale Butchery, Stamati H. Giovanni.
Kamel Barsoum, prop. de l'Heliopolis Dairy, boul. Circulaire, TÉLÉPH. Z. 61.
Karalli, Farid, agent d'affaires, dom.
Kemeid, A.M.,
Khalil bey Hamdi.
Khalil Zalbal.
Kourchid, E., dom. boul. Circulaire.

PALMA SOURCE D'EAU MINÉRALE NATURELLE PURGATIVE
Certitude absolue d'effets — Manque absolu de troubles
LE PURGATIF LE PLUS AGRÉABLE, EFFICACE ET IDÉAL.
Propriétaire : **LOSER JANOS, Budapest.**

L

Labib Barsoum, c/o Héliopolis Dairy, boul. Circulaire.
Lamba, Henri, avocat, prof. de droit administratif, d'économie politique et d'organisation de pouvoirs publics, école khédiviale de droit, dom. boul. Circulaire.
Laurella, Armand, comptable de la Daïra Boghos pacha Nubar, dom.
Léon, Francis, dom.
Lucas, Wil. R., prof. à l'école secondaire khédivieh.

M

Mahmoud Taher bey.
Malcolm, G.H., sous-directeur de l'Agricultural Bank of Egypt, TÉLÉPH. Z. 28.
Marcel, A., architecte.
Maria (villa), annexe de la Pension Belle-vue.
Masquellier, Jules, ingénieur, boul. Circulaire.
Mensingher, Giovanni, ingénieur, boul. Circulaire.
Mikhaïl Guirguis bey, avocat.
Millard, dom. Héliopolis House.
Mille, Gaston, commis expéditionnaire, Consulat de France, dom. boul. Circulaire.
Mitsakis, Fokion, prop. de l'Oasis Bar, boul. Circulaire.
Mohamed Abdel-Latif, propriétaire, dom. Villa No. 14.
Mohamed Abdel-Mooti, avocat.
Mohamed el-Sayed, dom.
Morpetch, R., dom.
Mossoba, Boutros, épicier et café.
Myriam (villa).

N

Nassif, T., commis au contentieux du Min. des Finances, dom.

O

Oakes, bart, Sir Reginald, directeur général de la C. E. R. & H. O. Co., dom. Villa Héliopolis, TÉLÉPH. Z. 89.
Oases (épicerie), Georges Stavri prop., boul. Circulaire.
Oasis Bar, Fokion Mitsakis prop., boul. Circulaire.
Orens, Gustave, ingénieur, C.E.R. & H.O. Co., dom. Héliopolis House.
Orsini, L., joailler, bijoutier graveur.
Othman Fareed, futor, Mohamed Aly Government School, dom. boul. Circulaire.

P-Q

Pavillon Avenue des Pyramides, cigarettes, limonades, etc.
Peristiani, André, directeur de la Pension Belle-vue, boul. Circulaire.
Pirie, Major A.M., directeur des sports, C. E. R. & H. O. Co.
Pôle Nord (bar et restaurant), M. Haleplian prop., boul. Circulaire.
Poste (bureau de la), boul. Circulaire.
Psiachi, Constantin, vérificateur, Caisse de la Dette, dom. boul. Circulaire.
Quentin, G.A.F. prof., école secondaire Tewfikieh.
Quilicci, P., inspecteur, Min. de l'Instruction Publique, dom. boul. Circulaire.

R

Ramzi Gad, dom.
Reboul, entrepreneur, de la maison Frier-Denis & M. Reboul, boul. Circulaire.
Riad Fanous, Dr, médecin.
Robida, G., architecte en chef, C.E.R. & H.O.Co.
Ryckere, Geo. de, directeur de l'Exploitation (serv. électriques), C.E.R. & H.O. Co, dom. Héliopolis House.

S

Sabbagh, Hanna bey, banquier, av. des Pyramides.
Saint-Clair, J. S., sous-contrôleur des recettes aux chemins de fer.
Saleh Aly Abadi & Co., épiciers.
Savage, E.G., prof., école normale Khédiviale.
Sayegh, Antoine, prop. du café Alexandrie.
Serew, Major, dom.

Sfer, S. E. Abdallah pacha, contrôleur du serv. de la Presse et des Permis, Min. de l'Intérieur, dom.
Siag, Vve J. L., dom.
Siemens-Schuckert, électricité, boul. Circulaire.
Siroun, Joseph, dom.
Smith, A. W., dom.
Société Française d'Entreprises en Egypte, (voir page 399).
Société des Travaux Publics du Caire, TÉLÉPH. Z. 43 (voir page 400).
Staicopoulos, Constantin, avocat, dom.
Stavri, Georges, prop. de l'épicerie Oases, boul. Circulaire.
Stefanoff, G., cigarettes, boul. Circulaire.
Steven, J. C., chambres meublées et pension, boul. Circulaire.

T

Télégraphe (bureau du), boul. Circulaire.
Tewfik bey Mouro, dom.
Tewfik Wasfi, Dr, médecin, boul. Circulaire à la Pension Belle-Vue.
Trevor, E.S.R., dom.
Trombetta, Paolo, prof., école secondaire khédivieh.

V-W

Valkemberg, Alfred, chef comptable de la Société des Travaux Publics du Caire, dom. boul. Circulaire.
Van Arenbergh, Aug., boul. Circulaire.
Van Bellingen, François, boul. Circulaire.
Vercruyssen, Henri, chef-monteur électricien, C.E.R. & H.O. Co., boul. Circulaire.
Villaret, F., directeur de l'American Cosmograph, dom.
Walker & Meimarachi, Ltd, épicerie, vins et liqueurs, articles de ménage, etc., boul. Circulaire.
Walton, W. E., directeur-adjoint de la Walker & Meimarachi, Ltd, dom. av. Ramsès, 4.
Webb, F. S., prof., école secondaire Tewfikieh.
Woodley-Page, F., chef du service des magasins aux Chemins de Fer.

Y-Z

Yassin bey, dom.
Zakakian, H., dom.
Zervas, Ch., & Co., prop. de la boulangerie Héliopolis.

Pharmacie Dr. I. KÜPPERS
N. GEORGIADÈS, Ph. D., Successeur
LE CAIRE, Place de l'Opéra, Coin du Grand Hôtel Continental

HELOUAN

(PRÈS DU CAIRE)

Situation. — Hélouan (en français « Douces brises ») ou **Hélouan-les-Bains**, est une belle petite ville, d'une propreté remarquable, située à 25 **Kilomètres environ** au Sud du Caire, dans le désert arabique, au pied de la chaîne du Mokattam et à **3 milles** à l'est du Nil. Hélouan et le Caire, son reliés par des trains express partant toutes les demi heures.

Climat. — Le Climat d'Hélouan est **très renommé** depuis de longues an nées chez les indigènes. Tous ceux des habitants du Caire et d'Alexandrie qui peuvent le faire, ont l'habitude de venir y faire un séjour pour se remettre, soit de la maladie, soit de la fatigue et un grand nombre de gens riches y ont une villa. Hélouan jouit d'un **air merveilleusement pur et vivifiant** et l'on y goûte le calme et le repos des infinies solitudes du désert. L'air n'y est pas seulement pur, il y est également **chaud** et **sec**.

Température. — D'après des données officielles et dignes de confiance, la **température moyenne** de Novembre à Avril est la suivante :

	Novembre	Décembre	Janvier	Février	Mars	Avril
Europe Centrale . .	+ 3,9	+ 0,8	+ 0,6	+ 0,8	+ 3,4	+ 8,7
Montreux	+ 5,1	+ 2,5	+ 0,8	+ 3,7	+ 5,1	+10,6
Palerme	+15,2	+12,1	+10,3	+11,3	+12,8	+14,8
Hélouan	+18,8	+15,0	+13,0	+14,6	+17,4	+22,3

Etat hygrométrique.—Le cœfficient hygrométrique en pour cent est le suivant:

	Novembre	Décembre	Janvier	Février	Mars	Avril
Europe Centrale	83	85	85	81	76	69
Montreux	81	83	82	79	79	73.5
Palerme	72	73	74	72	67	68
Hélouan	55	63	58	54	49	

Action solaire. — Outre cette chaleur et cette sécheresse, Hélouan possède encore ce grand avantage : c'est que l'action du soleil, pendant la période du jour où il est au ciel, est constante et intégral. La durée moyenne de **l'action directe solaire** en heures et en minutes de Novembre à Mars est donnée par le tableau suivant :

	Novembre	Décembre	Janvier	Février	Mars
Europe Centrale	2,04	1,13	1,17	2,19	3,25
Davos	3,28	2,45	3,27	4,09	5,10
Hélouan	8,46	8,48	7,18	8,05	9,19

A cette longue durée de l'action directe du soleil, correspondent naturellement les températures maxima moyennes qui sont les suivantes.

Novembre	Décembre	Janvier	Février	Mars
2,4,5	2,0,6	1,9,1	2,1,4	2,4,9

Action curative. — La température merveilleuse exceptionnellement constante et chaude d'Octobre jusqu'à Noël est encore beaucoup trop peu mise à profit par ceux qui ont besoin de repos ; et trop peu de personnes encore bénificient d'Avril jusqu'au milieu de Mai de la chaleur agréable de cette période et de l'action curative très remarquable de Hélouan sur les malades atteints aux reins. Hélouan se recommande à cause de cela en première ligne pour les maladies de reins, le rhumatisme, l'asthme et les affections nerveuses, de même que pour les convalescents et les débilités de toute espèce. il y a de **bons médecins** de toute nationalité à demeure à Hélouan.

Bains sulfureux. — Hélouan est la **seule station** du monde où l'on peut, faire en plein **hiver** une cure de **bains sulfureux. L'établissement khédivial** avec ses sources d'hydrogène sulfuré et de chlorure de sodium à la température de 30 centigr. est aménagé suivant toutes les règles du confort moderne et soumise à une surveillance médicale. Ces sources sont les plus riches du monde en hydrogène sulfuré. Même pour les personnes bien portantes, un bain dans la pascine, ciel ouvert, dans une eau naturellement chaude, est rafraîchissant et bienfaisant.

Institut Zander. — Hélouan possède un **Institut Zander** médico-mécanique **bien organisé**, sous la direction personnelle d'un médecin éprouvé de Marienbad. Cet Institut est situé vis-à-vis de l'entrée principale d'**Al-Hayat** et possède les installations électro-thérapiques les plus modernes ; massage à la main et mécanique, bains d'air chaud, hydrothérapie, rayons X. etc.; rien n'y manque. Hélouan possède des églises des cultes suivants: **catholique romain, catholique grec, anglican, allemand évangélique, grec-orthodoxe,**

Sports et distractions. — Terrains excellemment installés de **golf** avec **concours périodique. Tennis** avec **tournois et prix** pendant la saison. Parties à **cheval**, à **âne**, à **chameau** dans le désert environnant et dans la chaîne du Mokattam. **Courses de chevaux** pendant la saison, organisé par le Sporting-Club de Hélouan. **Musiques militaires** et bons orchestres. **Théâtre, Concerts, Bals et Parties d'enfants au Casino.**

Excursions et Curiosités. — Aux pyramides et aux tombes royales et des bœufs Apis des Sakkarah ; aux ruines de Memphis. A Bedrachein, tous les mercredis un marché rural tout-à-fait couleur locale. Dans le voisinage immédiat de Hélouan **San Giovanni**, l'Observatoire, Hélouan le Vieux, Wadi, Wadi Gerraoui, couvents, tombes et cavernes grandioses de Massarah (d'où furent tirées les pierres des Pyramides). Eglise grecque et copte de St. Georges Aqueduc romain. L'île de Rodah avec ses gracieux jardins et le fameux Nilomètre. Bains d'Aïn-el-Sireh près de la Citadelle.

EGYPTE | HELOUAN PRÈS DU CAIRE | EGYPTE
Station Climatérique et Balnéaire

AL HAYAT

Situation élevée, entouré de désert.

HOTEL DE TOUT 1er ORDRE
SITUATION LA PLUS
ÉLEVÉE EN ÉGYPTE
CUISINE SPÉCIALE
POUR CURE DIÈTIQUE

CHAUFFAGE CENTRAL
CHAMBRE AVEC PENSION
A PARTIR DE P.T. 70
SAISON D'OCTOBRE A MAI
TÉLÉPHONE No 44

Télégrammes: ALHAYAT - HELOUAN

INSTITUT de MÉCANOTHÉRAPIE
ZANDER
Situé vis-à-vis AL HAYAT

GYMNASTIQUE SUÉDOISE

Massage Mécanique

Électro et Hydrothérapie

BAINS D'AIR CHAUD

Rayons X
NOVEMBRE—AVRIL

Téléphone No. 111

CAFÉ-RESTAURANT
SAN GIOVANNI
Propriété de la Société
AL HAYAT
15 Minutes en Voiture
DE HELOUAN

Situation pittoresque sur le Nil
vis-à-vis Bedrechein

FIVE O' CLOCK

Lunchs et Diners sur Commande
SERVICE A LA CARTE
A TOUTE HEURE DU JOUR

Téléphone No. 21
SERVICE D'OMNIBUS

A

Abbas Choukry Yagan bey, TÉLÉPH. 31.
Abbas Halim pacha, S. A. le Prince, TÉLÉPH. Cabinet 4, Salemlik 29.
Abbas Helmi bey.
Abcarius, Dr. John, M.D., M R.C.S., médecin.
Abdel-Kader Helmy pacha, TÉLÉPH. 66.
Abdel-Khalek Sarouat bey.
Abdel-Méguid Sultan bey, TÉLÉPH. 118.
Abdel-Moneïm el-Dalil bey, TÉLÉPH. 89.
Abou Nakhla, Francis Faddul, prop. de l'épicerie Mont-Liban, Ch. Zaki pacha, TÉLÉPH. 25.
Adams, Chatterton W.
Agapito, Nicilo C.
Agopian, Bogos, prop. de la Pharmacie Anglo-Egyptienne, Ch. Mansour pacha, TÉLÉPH. 68.
Ahmed Abdallah, TÉLÉPH. 24.
Ahmed Abdoh el-Babli bey, TÉLÉPH. 113.
Ahmed el-Hosseini bey, TÉLÉPH. 90.
Ahmed Medhat Yacan bey, TÉLÉPH. 67.
Ahmed Onsi bey, TÉLÉPH. 27.
Al-Hayat, voir Hayat, TÉLÉPH. 44.
Aly Hamed Goubran, blanchisseur, Ch. Zaky pacha.
Aly Hélal, blanchisseur, Ch. Nubar pacha.
Aly Labib bey, Dr, médecin, Ch. Ibrahim pacha, TÉLÉPH. 48.
Aly Mohamed Galal, menuisier ébéniste, Ch. Riad pacha.
Aly Rakem eff., Saghk., mamour du Kism, serv. du Gouvernorat.
Aly Ramzi bey.
Amin Chamsi pacha.
Amina Hanem, S.A. la princesse.
Anastassiou, S.A., nég. et debit de vins et liqueurs.
Anglo-American Stores, épicerie, confiserie, etc., Athanase P. Boyadjoglou prop., G. G. Varella succr., Ch. Mansour pacha.
Anglo-Egyptienne (pharmacie), Bogos Agopian prop., Ch. Mansour pacha, TÉLÉPH. 68.
Anhouri, Sélim P., TÉLÉPH. 53.
Antonio (hôtel), Antonio Cimegotta prop., Ch. Heydar pacha, TÉLÉPH. 56.
Antoun Mansour, cordonnier, Ch. Boursa.
Asfar, E., dom.
Asfar, Jean, rentier.
Athanassoulis, C., prop. de l'English Winter Hotel, Ch. Nubar pacha, TÉLÉPH. 60.
Austin, J. Meredith, dom. TÉLÉPH. 115.
Axelos, N. E.

B

Bains (hôtel des), Georges Nungovich Egyptian Hotels Co. Ltd prop., Ch. Mansour pacha, TÉLÉPH. 22.
Bains Thermaux de Hélouan, The George Nungovich Egyptian Hotels Co. Ltd prop., r. du Bain, TÉLÉPH. 69.
Baldermanz, Dr, médecin, Ch. Mansour pacha, Sanatorium Cahatopir.
Ball, J.
Barad, Dr Anna, dentiste et sanatorium, Ch. Mansour pacha.
Barlow, F.S., dom. Ch. Rayel.
Bashatly, dom. Ch. Rayel.
Beasley, C.R.
Bentham, Miss.
Bibermann, Mme, sage-femme, Ch. Mansour pacha.
Bichara Sidaros.
Bilinska, Mme W. de, prop. de l'hôtel et pension Villa Wanda.
Bonavia, Alessandro, entrepreneur au Min. des Travaux Publics, (Bureau Technique), TÉLÉPH. dom. 55.
Bonavia, G., de la maison G. Bonavia & Fils, dom. Ch. Mansour pacha, villa propre.
Bonavia, G., & Fils, agents de location, achat et vente de terrains, entrepreneurs, couleurs et vernis, courtiers, matériaux de construction, Ch. Zéki pacha.
Boyadjoglou, Athanase P., G. G. Varella succr., prop. de l'épicerie la Confiance et de l'Anglo-American Stores, Ch. Mansour pacha.
Brakalis, S.
Brésil (café et bar), Estratis Evangelou prop., Ch. Mansour pacha.
Brodzki, Dr Jean, médecin, Ch. Mansour pacha, Sanatorium Ch. Hussein pacha Kamel.

PASTILLES VALDA
ANTISEPTIQUES
Efficacité remarquable contre la Toux, quelle que soit son origine

Brown, C. Chalmers, dom. Ch. Chérif pacha.
Brynes, H. Thomas, TÉLÉPH. 23.

C

Caferi, A., cigarettes, Ch. Mansour pacha.
Cahatopir, Sanatorium, Ch. Mansour pacha.
Campbell, Dr A., dentiste, Ch. Mohamed Sayed Ahmed pacha.
Caracol Hélouan, Ch. Mansour pacha, TÉLÉPH. 3.
Caratsas, G., prop. du café et bar des Touristes, Ch. Mansour pacha.
Casino de Hélouan, Vittorio Mori concessionnaire et directeur, TÉLÉPH. 107.
Catholique (église), Ch. Nubar pacha.
Chaffey, Dr Ahmed bey, médecin.
Chaffey, Dr Mohamed Amin, médecin.
Chébib, J.,
Chituzzi, G., coiffeur, parfumeur.
Cimegotta, Antonio, prop. de l'hôtel Antonio, Ch. Heydar pacha, TÉLÉPH. 56.
Ciminos, Spiro, prop. de la Pension Spiridione.
Claremont (hôtel-pension), A. Lombard prop. Ch. Bourham pacha.
Combilis, G., débit de vins et liqueurs.
Condopoulos, Georges D., prop. de la boulangerie Imp. Osmanieh, Ch. Heydar pacha.
Condostavalos, A., cigarettes, Ch. Mansour pacha.
Cook, Thos & Son (Egypt), Ltd, Ch. Mansour pacha, TÉLÉPH. 88.
Copte (église), r. Salat pacha.
Costopoulos, V., prop. du New Bar, Ch. Mansour pacha.
Curry, P.A.

D

Delta Light Railways, voir Egyptian Delta Light Railways, TÉLÉPH. 13.
Dilthey, Dr W., médecin, Ch. Nubar pacha.
Doliantis, Th., coiffeur, Salon du Nil, Ch. Mansour pacha.
Duchène, Henri, rentier, Ch. Abdel-Rahman pacha.

E

Efflatoun pacha, TÉLÉPH. 6.
Eloui, Aly eff.
Egyptian Delta Light Railways, TÉLÉPH. 13 (voir page 382).
Enan Frères, & Co., Société Industrielle de Hélouan (fabrique) ciments, matériaux de construction.
Engel, Dr H., médecin, Ch. Nubar pacha, Villa sans souci, TÉLÉPH. 72.
English Church, r. Sabet pacha.
English Winter Hotel, C. Athanassoulis prop., Ch. Nubar pacha, TÉLÉPH. 60.
Evangelou, Estratis, cigarettes, Ch. Mansour pacha, prop. du café et bar du Brésil, Ch. Mansour pacha.

F

Farougia, G., coiffeur, Nouveau Salon Central, Ch. Heydar pacha.
Fatma Hanem, TÉLÉPH. 101 et 77.
Feldmann, G.G., coiffeur, Salon de Russie, Ch. Mansour pacha.
Flaig, Charles, directeur de l'Hôtel des Bains.
Fouad, G., & Co, laiterie, prop. de la German Daïry, Ch. Rayel.
Foutridès, dom. Ch. Mansour pacha.

G

Gelat, Philippe bey, Ch. Riad pacha.
Georgiadès, Nicolas D., cartes postales, papeterie, Ch. Mansour pacha.
Ghali, Emin bey.
Glanz, Dr D., médecin, sanatorium Jisn, Ch. Mansour pacha, TÉLÉPH. 105.
Glanz, Mlle Marie, dentiste, Ch. Mansour pacha, TÉLÉPH. 105.
Gomaa Mohamed el-Khabbaz, TÉLÉPH. 110.
Gouvernementale (école), r. el-Emari.
Grand Hôtel Hélouan, A. Petry directeur, The George Nungovich Egyptian Hôtels Co. Ltd prop., Ch. Ragheb pacha, TÉLÉPH. 28.
Grecque (église), r. Sabet pacha.
Grecque-Catholique (église), r. Gaafar.

J. OROWETZ Dépositaire et Agent exclusif des Bières "Spatenbräu" de Munich et "Erste Pilsner Aktienbrauerei" de Pilsen.
Dépôt: Rue du Téléphone-Caire. *Tél. N° 2075*

H

Haas, Dr Adolphe, médecin, Ch. Mansour pacha.
Habachi Sabri eff.
Hafis, Behid, blanchisseur, Ch. Mohamed Sayed Ahmed pacha.
Haggar, J.M., dom. Ch. Nubar pacha.
Hamed Afifi, boucher, Ch. Zaky pacha.
Hassan Ahmed Chaab, antiquités, Ch. Mohamed Sayed Ahmed pacha.
Hassan Faisi bey.
Hassan Kamel Khourchid eff., directeur école Helouan, Min. de l'Instruction publique.
Hassan Moustapha eff., TÉLÉPH. 14.
Hassan Sirry bey, Dr, médecin, TÉLÉPH. 112.
Hassan Soubki bey, TÉLÉPH. 54.
Hassan Wassef bey, TÉLÉPH. 85.
Hawes, Miss, dom. Ch. Chérif pacha.
Hayat, (Al), hôtel, R. Springer directeur, TÉLÉPH. 44.
Helouan Electric Supply Co., Thos. Cook & Son (Egypt) Ltd agents, Ch. Mansour pacha.
Helouan Golf Club House, TÉLÉPH. 7.
Helouan International Club, Ch. Mohamed Sayed Ahmed pacha.
Helouan Tourist & General Agency, agents de location, Ch. Hussein pacha Kamel.
Helouan (pharmacie), D. Stein prop., Ch. Mansour pacha, TÉLÉPH. 61.
Heltzel, Deutsches Haus, hôtel, Em. Heltzel prop., Ch. Mohamed Sayed Ahmed pacha, TÉLÉPH. 41.
Heltzel, Em., prop. de l'Heltzel Deutsches Haus (hôtel), Ch. Mohamed Sayed Ahmed pacha, TÉLÉPH. 41.
Heltzel, Mlle Margherite, garde-malade, Ch. Mohamed Sayed Ahmed pacha, TÉLÉPH. 41.
Hobson, Dr H. Overton, médecin, Ch. Chérif pacha, villa Sakkara, TÉLÉPH. 59.
Hughes-Hallet, Miss.
Hume, W. F.
Hussein Abdel-Wahab, prop. de la boucherie Universelle, Ch. Heydar pacha.
Hussein Yousri bey, TÉLÉPH. 35.

I

Ibrahim el-Adaoui bey, TÉLÉPH. 47.
Ibrahim Aly, ferblantier, mécanicien, Ch. Mohamed Sayed Ahmed pacha.
Ibrahim Hosni bey.
Ibrahim Ramzi bey, TÉLÉPH. 117.
Ibrahim Yacan pacha, TÉLÉPH. 78.
Institut Zander, Dr Preminger directeur, r. Est, TÉLÉPH. 111.
Ishac Hussein bey, TÉLÉPH. 84.
Ismaïl Assem pacha, TÉLÉPH. 18.
Ismail Chaker bey, TÉLÉPH. 40.

J

Jackson, Miss P. A., Church Missionary Society.
Jisn (sanatorium), r. Heydar pacha, TÉLÉPH. 105.
Joanovich, N., prop. de la New Anglo-German Pharmacy et agent du Lloyd Autrichien, Ch. Mansour pacha, TÉLÉPH. 1.

K-L

Kanounian, K., gérant de la pharmacie Anglo-Egyptienne.
Khédivial (café et bar), Fokion Protogerelis prop., au Casino-Gardens, TÉLÉPH. 76.
Khédiviale (pension), Ch. Mansour pacha.
Khoutorski, Mme, sage-femme, Ch. Mohamed Sayed Ahmed pacha.
Kouchnir, Dr L., médecin, Sanatoriun Cahatopir, Ch. Mansour pacha.
Laflouff, J., Ch. Zaky pacha.
La Rosa, E., chambres meublées, r. Ragheb pacha.
Lloyd Autrichien, N. Joannovich agent, Ch. Mansour pacha, TÉLÉPH. 1.
Logan, M., dom. Ch. Ismaïl Kamel pacha.
Lombard, A., prop. de l'hôtel-pension Claremont, Ch. Bourham pacha.

M

Macdonald, A. D., dom. imm. Shakra.
Mac Donnogh, Miss, prof. de sciences et langues.
Mc Killop, A. T., Ch. Moustafa Fehmi pacha, beit Miklip

DEMENAGEMENT ET GARDE MEUBLES
COMPTOIR D'ENTREPRISES INDUSTRIELLES ET COMMERCIALES D'EGYPTE
Bureaux: au dessus des Télégraphes Egyptiens — Tél. 1899 — P.O.B. 1108

Macsood, K. N., photographe, Ch. Mohamed Sayed Ahmed pacha.
Mahmoud Abdel-Latif bey.
Mahmoud Fahmy pacha, TÉLÉPH. 52.
Mahmoud Helmy Yacan Séid bey, TÉLÉPH. 31.
Mahmoud Reffat bey, TÉLÉPH. 34.
Mahmoud Salem bey.
Marangakis, M. & K. Vrouvakis, prop. de la laiterie et pâtisserie Stamboul, Ch. Mansour pacha.
Mendelsohn, Dr Mme Felicie, médecin.
Midgley, Edwin Henry, TÉLÉPH. 123.
Minas & Spanopoulos, photographes, appareils et fournitures photographiques, Ch. Mohamed Sayed Ahmed pacha.
Mission catholique de l'Afrique Centrale (école de la).
Modern Farm Dairy, G. Fouad & Co prop., Ch. Rayel.
Mohamed Abdel-Baki bey, TÉLÉPH. 106.
Mohamed Afifi (Hag), boucher, Ch. Mansour pacha.
Mohamed Amin el-Seheni eff., TÉLÉPH. 75.
Mohamed Arif bey.
Mohamed el-Bably bey, TÉLÉPH. 32.
Mohamed Chaker pacha, TÉLÉPH. 87.
Mohamed Darwiche, forgeron, Ch. Heydar pacha.
Mohamed Fadel el-Daramalli bey TÉLÉPH. 73.
Mohamed Fathi Yacan bey, TÉLÉPH. 57.
Mohamed Galeb bey, TÉLÉPH. 50.
Mohamed Khabib el-Hati, restaurant, rôtisseur, Ch. Mansour pacha.
Mohamed Radouan, Dr, médecin, Ch. Yusef pacha.
Mohamed Ratib pacha, ex-Sirdar, TÉLÉPH. 82.
Mohamed Rouchdi bey, Dr, médecin en chef de la police au Gouvernorat, Ch. Ismaïl Kamel pacha, TÉLÉPH. 120.
Mohamed Sadek Serry, Dr, médecin, Ch. Mohamed Sayed Ahmed pacha.
Mohamed Shereen, Dr, médecin.
Mohamed Tewfik Bassim, Ch. Riad pacha.
Mohamed Wafik Yacan bey, TÉLÉPH. 74.
Mohamed Yacan Saïd bey, TÉLÉPH. 65.
Mohamed Zein el-Abedine bey, TÉLÉPH. 79.
Mori, Vittorio, concessionnaire exclusif et directeur du Grand Casino d'Helouan les Bains.
Morlet, M., photographe, appareils et fournitures, etc, Ch. Zeki pacha.
Moursi, Abou Zeid (Hag), prop. de la laiterie Turque, Ch. Riad pacha.
Moussa, Esmat pacha TÉLÉPH. 26.
Mousseri, Frères, cigarettes, mercerie, papeterie, manufactures, Ch. Mansour pacha.
Moustapha Maher pacha.
Moustapha Riad Abdel-Khalek bey, TÉLÉPH. 58.
Moustapha Safouat Mamiche, Dr, médecin.
Moustapha Yacan bey, TÉLÉPH. 42.
Moustapha Zaki, Dr, médecin, Ch. Heydar pacha, TÉLÉPH. 64.
Moutafian Kirkor, Mr. et Mme, prop. de l'hôtel Sphinx, Ch. Abdel-Rahman pacha, TÉLÉPH. 92.

N

Nadi Shams Hélouan, S.E. Moussa Esmat pacha président, TÉLÉPH. 80.
Nahas, Khalil, bey, commissaire des Télégraphes Ottomans, TÉLÉPH. 49.
Naoum Chébib, agent d'affaires.
Néghib Shakra bey, dom. Ch. Rayel, TÉLÉPH. 104.
New Anglo-German Pharmacy, N. Joanovich prop., Ch. Mansour pacha, TÉLÉPH. 1.
New Bar, V. Costopoulos prop., Ch. Mansour pacha.
New Stores, Varella Frères prop., Ch. Mohamed Sayed Ahmed pacha, TÉLÉPH. 63.
New Valavani Pharmacy, A. Valavani prop., Ch. Mansour pacha, TÉLÉPH. 30.
Nil (pension), Flli Rossicci prop., Ch. Mansour pacha.

O-P

Observatoire de Hélouan, TÉLÉPH. 45.
Orlando G., coiffeur, Grand Salon de Hélouan, Ch. Mansour pacha.
Pagoni, Mlle E., prof. de sciences et langues, r. Ragheb pacha.
Pantanelli, Gallarini, dom.
Pappas, Dr Cimon, médecin, Ch. Mansour pacha.
Parisienne, (boulangerie), Triandafili & Vourda prop., Ch. Mansour pacha.

M. Melachrino & Co's
FAMOUS CIGARETTES
Factories CAIRO-EGYPT & NEW-YORK

Pékérah Hanem, TÉLÉPH. 19.
Petry A., directeur du Grand Hôtel Hélouan, r. Ragheb pacha, TÉLÉPH. 28.
Police du district de Hélouan TÉLÉPH. 3.
Poste (bureau de la), Ch. Mohamed Sayed Ahmed pacha, TÉLÉPH. 37.
Poste (café et bar de la), Varella Frères prop., Ch. Nubar pacha.
Preminger, Dr Wilhelm, médecin, directeur de l'Institut Zander, TÉLÉPH. 111.
Protogerelis, Fokion, cigarettes, Ch. Mansour pacha, prop. du café et bar Khédivial au Casino-Gardens, TÉLÉPH. 76.
Psillidis, Savas, prop. du café et bar Brésil, Ch. Mansour pacha.
Pyros, Nicolas, vins et liqueurs, prop. du restaurant de Hélouan, r. Mansour pacha.

R

Rabinovitch, Dr Alexis, médecin, masseur, Ch. Hussein pacha Kamel, villa Gabalaya, TÉLÉPH. 122.
Rabinovitch, Dr S.Z., médecin, directeur de l'hôtel Villa Continental, Ch. Mansour pacha, TÉLÉPH. 11.
Radouan bey, Dr Mohamed, médecin, imm. Abdel-Rahman bey Faiz.
Rathle, Joseph, tailleur, Ch. Zaky pacha.
Rigopoulos, Vassili, prop. du restaurant et bar des Familles, Ch. Mansour pacha.
Rizos, S., prop. de la pâtisserie de Hélouan, Ch. Mansour pacha.
Rossano, Joseph, rentier.
Rossicci, Flli, prop. de la pension du Nil, Ch. Mansour pacha.
Roucliotis, E., légumes et prop. de la boucherie Française, Ch. el-Boursa.

S

Said Chenouda, agent de la Poste.
Said Halim pacha, S.A. le Prince.
Said Mohamed el-Bakri (Cheikh).
Saleh Abou Uzbah bey, TÉLÉPH. 63.
Saleh, H., TÉLÉPH. 86.
Saleh Sabri bey, sous-inspecteur général adjoint du Télégraphe.
Saleh Selim bey, dom. TÉLÉPH. 70.
Saleh Soubhi Rachouan bey, TÉLÉPH. dom. 121.
Saleh Soubhi pacha, TÉLÉPH. 71.
Saleh Yacan pacha, TÉLÉPH. 42.
Ste-Famille (collège de la), r. Nubar pacha.
Ste-Famille (école pour demoiselles de la), Ch. Nubar pacha.
San Giovanni, café et restaurant, prop. de la Société Al-Hayat, TÉLÉPH. 21.
Santé (La) hôtel et pension, Gorgui Spanopoulos prop., Ch. Abdel Rahman pacha, TÉLÉPH. 93.
Savage, Dr Harold, médecin, Ch. Zaky pacha, TÉLÉPH. 79.
Savoy (villa et pension), r. Hussein Kamel pacha.
Sawyer, E. H.,
Sayed Tewfik bey, Dr, médecin, Ch. Hussein pacha Kamel.
Schlencker, A. S., dom. Ch. Hussein pacha Kamel.
Schunke & Tokatlian, photographes, Ch. Mansour pacha.
Services Sanitaires (Adm. des), Ch. Mansour pacha.
Singer Manufacturing Co., machines à coudre, Ch. Mansour pacha.
Société Anonyme "Al-Hayat" de Hélouan, TÉLÉPH. 44, (voir page 392).
Société Briquetterie Mécanique d'Egypte, TÉLÉPH. 114.
Société des Carrières de Hélouan, TÉLÉPH. 38.
Société Industrielle de Hélouan, Enan Frères & Co., (fabrique), ciments, matériaux de construction, etc.
Spanopoulos, D., prop. de la Grande Boulangerie Anglaise, Ch. Mansour pacha.
Spanopoulos, Gorgui, prop. de l'hôtel et pension La Santé, Ch. Abdel-Rahman pacha, TÉLÉPH. 93.
Sphinx, (hôtel et pension), Mr. et Mme Kirkor Moutafian prop., Ch. Abdel-Rahman pacha, TÉLÉPH. 92.
Springer, Rudolf, directeur de l'hôtel «Al-Hayat», TÉLÉPH. 44.
Staraselski, J., tailleur, Ch. Heydar pacha.
Stein, D., prop. de la pharmacie de Helouan, Ch. Mansour pacha, TÉLÉPH. 61.
Suarès, Jacques, dom.
Syrienne (église), r. Abdel-Rahman pacha.

CHEMLA FRÈRES
Grands Magasins de Nouveautés
AVENUE BOULAC
VENDANT LE MEILLEUR MARCHÉ DE TOUT LE CAIRE
Haute Mode Haute Couture

T

Tanzim de Hélouan, Ch. Mansour pacha, TÉLÉPH. 8.

Tatzopoulos, Jean, prop. de la boulangerie Khédiviale, Ch. Riad pacha TÉLÉPH. 39.

Tedeschi, Fortuné, TÉLÉPH. 116.

Télégraphe (Bureau du), Ch. Mohamed Sayed Ahmed pacha.

Telephone Co. of Egypt Ltd, Ch. Mansour pacha.

Tewfik Abdel-Kader bey, TÉLÉPH. 81.

Tewfik Palace Hotel, Ch. Ragheb pacha et Ch. Ismaïl pacha Kamel, TÉLÉPH. 5.

Triandafili & Vourda, prop. de la boulangerie Parisienne, Ch. Mansour pacha.

Turnbull, Walter.

U-V

Urbahns, Dr, médecin et sanatorium, Ch. Abdel-Rahman pacha.

Valavani, A., prop. de la New Valavani Pharmacy, Ch. Mansour pacha, TÉLÉPH. 30.

Varella Frères, prop. du New Stores, épicerie, Ch. Mohamed Sayed Ahmed pacha, TÉLÉPH. 36, et du café et bar de la Poste, Ch. Nubar pacha.

Varella, G. G., succr. de A. P. Boyadjoglou, prop. de l'Anglo-American Stores et de l'épicerie la Confiance, Ch. Mansour pacha.

Vassili Faragallah, tarbouchier, Ch. Mansour pacha.

Villa Continental Hôtel, Dr S.Z. Rabinovitch directeur, Ch. Mansour pacha, TÉLÉPH. 11.

Voltera, C., prop. du café et bar de la Gare, à la gare.

Vrouvakis, K., de la maison M. Marangakis & K. Vrouvakis, r. Mansour pacha.

W-Z

Wanda (Villa), hôtel pension, Mme W. de Bilinska prop.

Weldon, L. B.,

Wolkoff, Jean C., cartes postales, papeterie, Ch. Mansour pacha.

Wylie, A. S., dom. Ch. Hussein pacha Kamel.

Younès Mohamed Cherbini, commerçant.

Youssef Azmi bey.

Zaki Lichaa, bijoutier, changeur, Ch. Mohamed Sayed Ahmed pacha.

Zananiri, Elias D.

Zander Institut, r. Est, TÉLÉPH. 111.

WINDSOR HOTEL
ALEXANDRIA
Facing the sea on the New Quay
TERMS PER DAY FROM P.T. 40
FULL PENSION PER MONTH P.T. 975
Proprietor: A. van MILLINGEN

SOCIÉTÉ ANONYME

CERAMIQUE DE MANTOUE

SIÈGE A MANTOUE

SUCCURSALE A ALEXANDRIE

Bureaux: **Rue Salah El-Dine, 16.** — *Depôt:* **Gabbary, Rue du Mex**

TÉLÉPHONE N° 1250 — ADRESSE TÉLÉGRAPHIQUE: "CERAMICA"

BRIQUETTERIE ET TUILERIE

de tous types.

Briques pleines, creuses,

tuiles de Marseille, etc. etc.

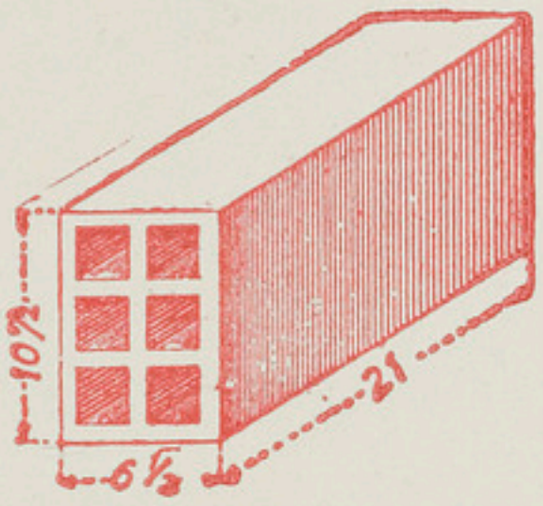

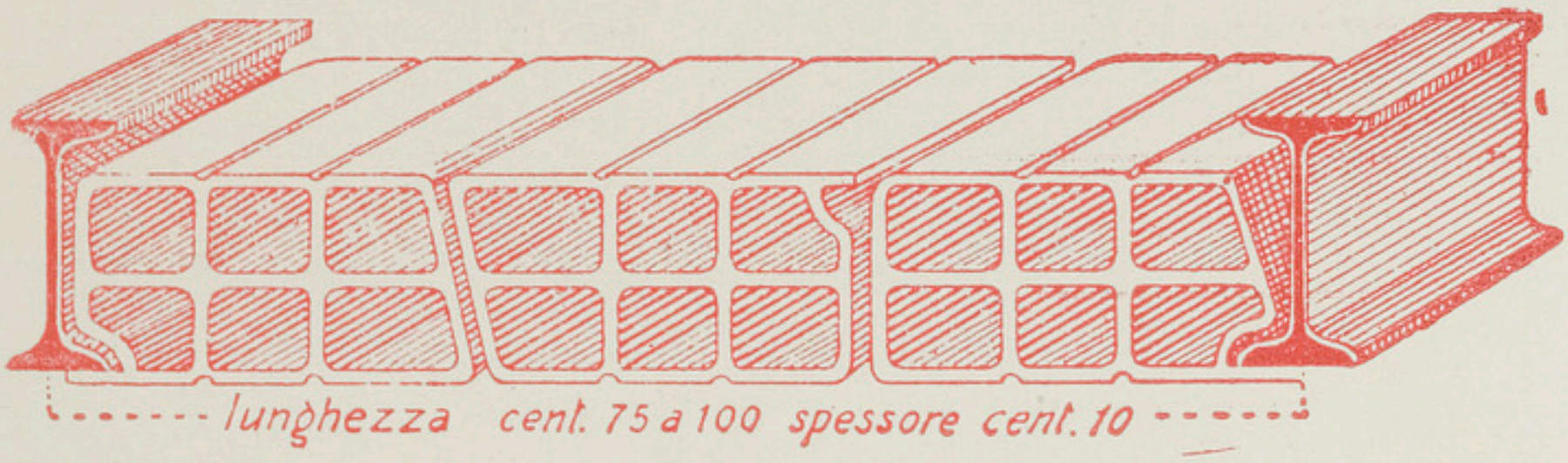

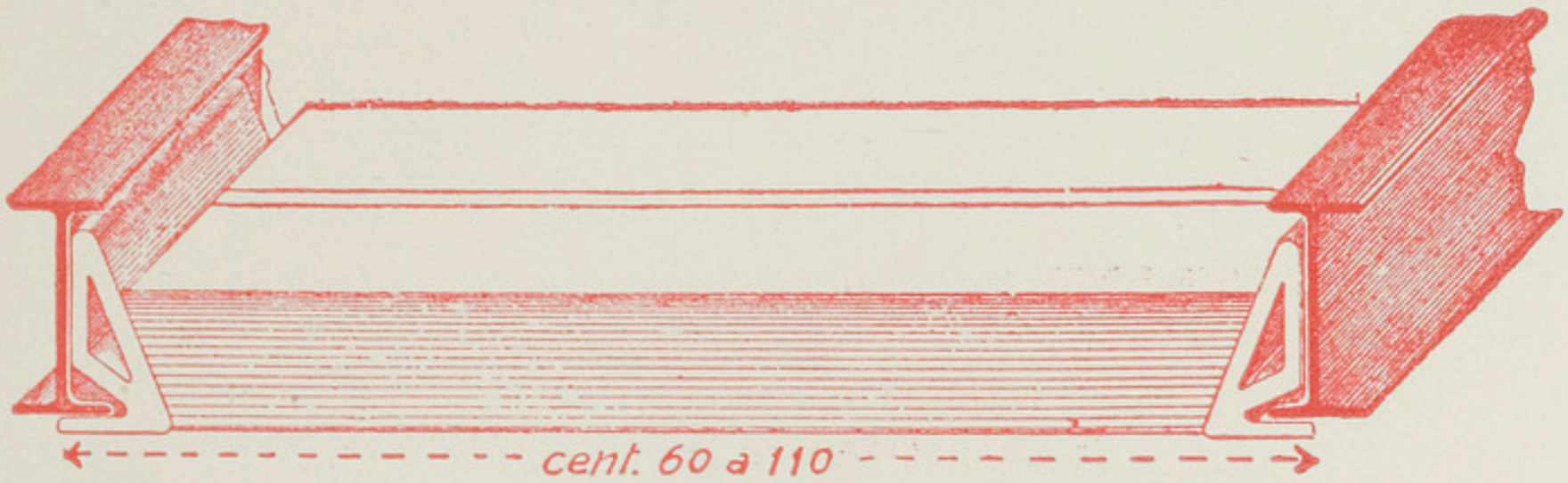

PIERRE ARTIFICIELLE "ÉTERNIT"

POUR TOITURES

Composants Essentiels: **AMIANTE** et **CIMENT PORTLAND**

RÉSISTANCE ET LÉGÉRETÉ JUSQU'ICI JAMAIS ATTEINTES: ASPECT ÉLÉGANT

Marbres véronais coloriés, granits blancs et coloriés, dalles vulcaniques, etc.

Catalogues et prix sur demande

au Caire: s'adresser à M. EUGENIO VALZANIA, Archit. Boul. Abbas, No. 79 (Tewfikieh).

SOCIÉTÉ ANONYME

"AUSTRIA"

VIENNE, BRÜX, KNITTEFETD
BRÜNN, LIGETFALU

Fabriques réunies d'articles émaillés

Qualité supérieure

Agences: LE CAIRE & ALEXANDRIE

IMPRIMERIE

DE LA

Société Anonyme Egyptienne de Publicité

30, Rue Kasr-el-Nil

Boîte Postale 465 ***Téléphone 19-75***

Imprimés en tous genres

BIEN, VITE ET BON MARCHÉ

BANQUE NATIONALE DE GRÈCE

Capital Dr. 20.000.000
Réserves „ 13.500.000

Gouverneur Mr. E. STREIT

SIÈGE CENTRAL à ATHÈNES

Succursales :

Aegion, Agrinion, Almyros, Amalias, Amphissa, Arta, Atalante, Calamata, Calavryta, Céphalonie, Chalkis, Corfou, Corinthe, Coumi, Cythère, Dimitzana, Gythium, Ithaque, Karditza, Kyparissia, Lamia, Larissa, Lévadie, Mégalopoli, Messene, Missolonghi, Naupacte, Nauplie, Patras, Paxos, Pirée, Poros, Pylos, Pyrgos, Ste Maure, Santorin, Sparte, Syra, Thèbes, Trikkala, Tripolis, Volo, Zante.

OPÉRATIONS DE LA BANQUE NATIONALE DE GRÈCE

Emission de billets de Banque—Escompte—Avances et Comptes Courants sur titres—Avances sur marchandises—Prêts hypothécaires avec ou sans amortissement et en Compte Courant—Services des Emprunts de l'Etat — Achat et vente de change sur l'Etranger — Lettres de Crédit—Achat et vente d'effets sur l'Etranger—Exécution d'ordres de Bourse pour Compte de Correspondants—Dépôts sans intérêts et Comptes de virement en billets de Banque et en or—Dépôts à intérêt en billets de Banque et en or à échéance fixe — Caisse d'Epargne—Service spécial de garde de titres.

Intérêts des dépôts à échéance fixe.

En or	En billets de banque	
1 1/2 %	2 %	par an, pour les dépôts à six mois au moins.
2 %	2 1/2 %	» » » d'un an » »
2 1/2 %	3 %	» » » de deux ans » »
3 %	3 1/2 %	» » » » quatre » » »
4 %	4 %	» » » » cinq » » »

Les intérêts sont payables sémestriellement le 2 Janvier et le 1er. Juillet.

GRAND HOTEL
d'ATHÈNES

C. B. COURVELIS, Propriétaire

ATHÈNES

Rue du Stade.

Chambres richement meublées et éclairées à la lumière électrique. — Grand Restaurant — Salon de Famille — Cabinet de Lecture — Bains européens et Douches.

GRAND HÔTEL
DES SOURCES

LOUTRACHI, près de Corinthe (GRÈCE)

C. B. COURVELIS, Propriétaire

Dans un emplacement pittoresque et près de la mer — 50 chambres bien aérées — à proximité des Bains — Cuisine de 1er ordre.

Maisons recommandées aux Touristes et voyageurs

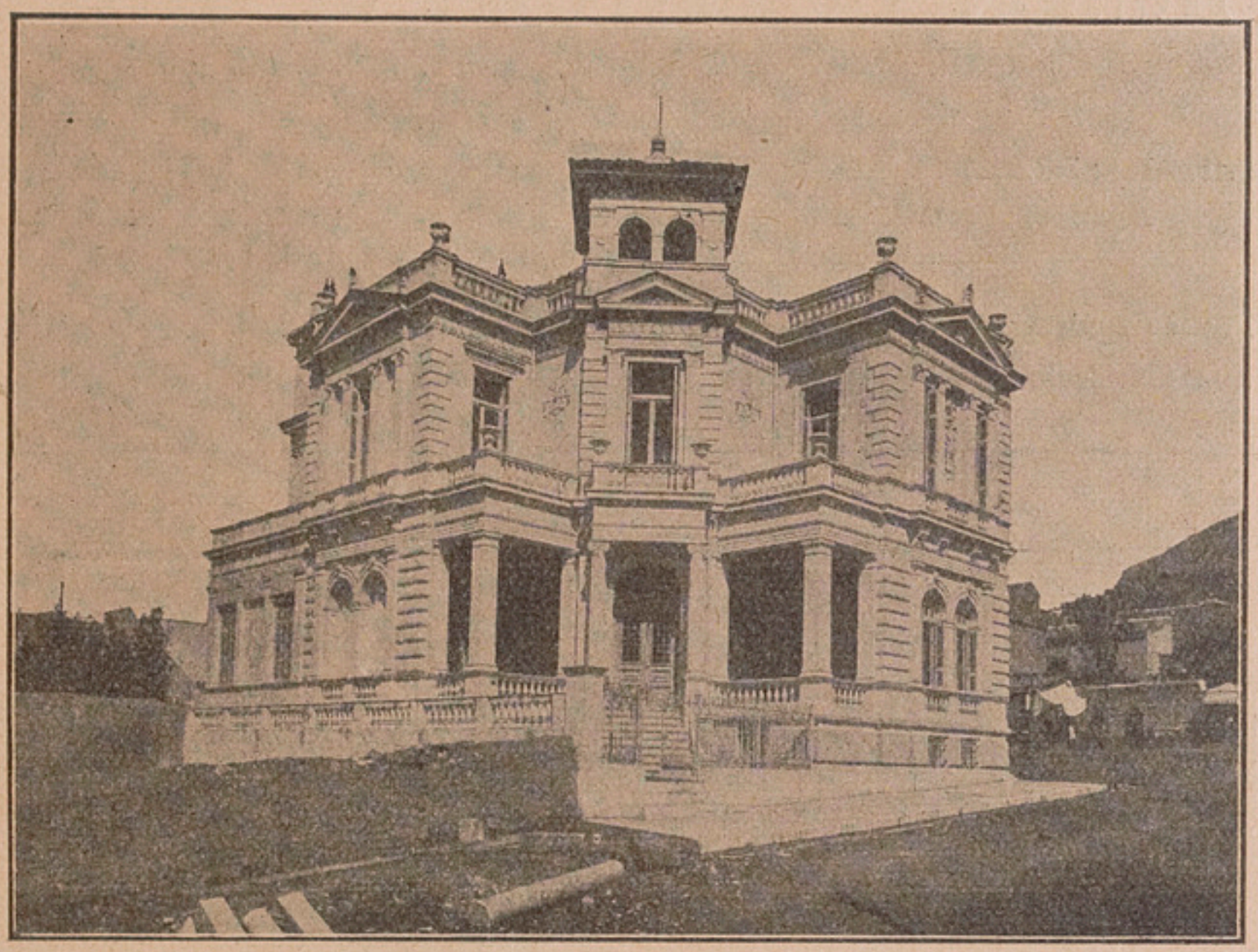

Bureau Technique d'ATHÈNES

PANOS CAPÉRONIS

INGÉNIEUR — ENTREPRENEUR

DIPLOMÉ des ÉCOLES des PONTS et CHAUSSÉES

DE PARIS

11 a Rue Vissarionos No. 6, Athènes (Grèce)

Entreprise de construction de maisons d'habitation et en général de tous travaux techniques.

☞ Le Bureau a construit à ce jours plus de 40 maisons et immeubles et tient à la disposition du public des lettres de remerciement de tous les propriétaires attestant la bonne et consciencieuse exécution des travaux.

Banque Commerciale de Grèce

SOCIÉTÉ ANONYME AU CAPITAL DE Dr. 5.000.000

SIÈGE SOCIAL : ATHÈNES

Succursales: PIRÉE, ARGOS, PYRGOS, PATRAS, CORFOU, CEFALONIE

Agences: NAUPLIE, AMALIAS, VISTIZZA, CALAMATA

Adresse Télégraphique: **"EMPORIKIN" Athènes**

Toutes opérations de Banque — Caisse d'Épargne — Section commerciale
Agence Générale du «PHŒNIX» Cie. d'Assurances — Section de contentieux

Société

des POUDRERIES & CARTOUCHERIES HELLÉNIQUES

SOCIÉTÉ ANONYME

au Capital

de Drachmes 5,000,000

Adresse Télégraphique :

POUDRERIES-ATHENES

Siège à **ATHÈNES**

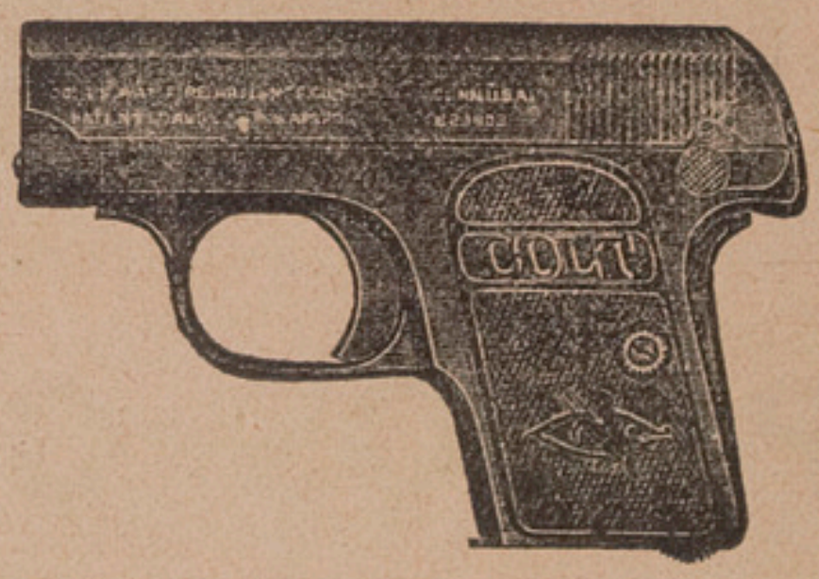

SECTION ARMES GRAND DÉPOT DE REVOLVERS DE TOUS LES SYSTÈMES — FUSILS DE CHASSE DE DIFFÉRENTES QUALITÉS — DOUILLES ET CARTOUCHES CHARGÉES DE CHASSE et en GÉNÉRAL TOUS les ARTICLES de GUERRE et de CHASSE.

Exportation en gros de ces articles pour tous les Côtes d'Orient.

"Parfumerie Parisienne"

STIL. BAHARIA

ATHENES (Grèce) 43, Rue du Stade

La première et la plus grande fabrique de parfums du Levant.

EXPORTATION

Envoi franco des catalogues sur demande.

Le pain se prépare tous les jours frais sur commande

Prix-courants d'échantillons envoyés sur demande (gratuitement)

SERVICE A DOMICILE

Téléphone N° 630

Boîte Postale N° 1207

Rue KASR EL-NIL (à côté de l'Anglo-Egyptian Bank)

(Voir aussi page 1619)

ENCRES D'IMPRIMERIE

de fabrication Anglaise

THE RICHARDSON PRINTING INK Cy, LIMITED.

GATESHEAD (England)

Fabricants des encres noires brillantes en toutes les couleurs orientales

à des prix défiant toute concurrence

SPÉCIALITÉS:

Encres pour journaux, affiches, revues, en toutes les qualités et couleurs et pâtes à rouleau

Agents pour l'Egypte: **LANCASTER, SASSON & Co**

ALEXANDRIE
Rue Pirona, 1.—B.P. 579—Téléph. 824

LE CAIRE
Ch. Eein el-Sourein

DEPÔT: Toutes les qualités se trouvent au Caire et à Alexandrie et les commandes sont livrées franco magasin.

ECHANTILLONS ENVOYÉS SUR DEMANDE

LA GRANDE FABRIQUE

S. Stein

FOURNISSEUR DE S. A. LE KHÉDIVE

Place des Consuls **ALEXANDRIE** Rue des Sœurs

VÊTEMENTS

Pour DAMES, HOMMES et ENFANTS

Bonneterie
Chapellerie
Quincaillerie
Ganterie
Parfumerie
Argenterie
Maroquinerie
Cordonnerie pour Dames
Cordonnerie pour Hommes
Cordonnerie pour Infants

Cannes
Ombrelles
Parapluies
Bretelles
Cravates
Mouchoirs
Eventails
Lingerie pour Dames
Ceintures pour Dames
Corsets

Chapeaux pour Dames et Fillettes

SUCCURSALES:

LE CAIRE — TANTAH — CONSTANTINOPLE — SALONIQUE

ALEXANDRIE

Alexandrie (Iscandarieh en arabe) est la seconde ville de l'Egypte et une des plus importantes places de commerce de la Méditerranée. Elle est située à l'extrémité Ouest du Delta sur la langue de terre qui sépare la mer du lac Mariout, par 31° de latitude et 27° de longitude Est de Paris. Elle comptait, lors du recensement de 1907, environ 340.000 habitants, dont plus de 50.000 européens, surtout Grecs et Italiens, puis Anglais Français, et enfin Autrichiens et Allemands.

Alexandrie constitue un gouvernorat. Une municipalité mixte élue s'occupe des intérêts de la ville : nous en donnons la composition actuelle à la page 311.

PILULES PINK
GUÉRISSENT LÀ OÙ LES AUTRES REMÈDES ONT ÉCHOUÉ

THE

General Egyptian Sanitary Supply & Engineering Cy.

F. COMELLO & J. NADEL

Entrepreneurs de Travaux Publics et Installations Sanitaires

Midan Soliman Pacha N. 8, Maison Ayrout

P. O. B. 1263 **Adresse Télég. HEALTHY**

INSTALLATIONS COMPLÈTES

d'Appareils Sanitaires, Salles de Bains, Chauffage Central

Spécialité de Fosses Asceptiques

Forage de Puits Artésiens, Peinture et Décoration

DEVIS ET PLANS SUR DEMANDE

AU PETIT MARCHÉ

NICOLAS VRANAS

LE CAIRE, Place Ataba El-Khadra

CHAPEAUX pour HOMMES

Rayon Bonneterie

BAS CHAUSSETTES

GILETS, CALEÇONS, CRAVATES

FAUX-COLS, CHEMISES.

MODES et ARTICLES pour MODISTES

CONFECTION pour DAMES

PRIX DÉFIANT TOUTE CONCURRENCE.

Nomenclature
DES
quartiers et rues d'Alexandrie
par ordre alphabétique

QUARTIERS

Abou el-Abbas.—Le long du nouveau quai, après le Gouvernorat, entre le Fort el-Zeffer et les bureaux sanitaires du Port-Est.

Anfouchy.— Le long de la Baie d'Anfouchy, entre le Fort el-Hélalieh et le q. de Ras-el-Tin.

Arag.— Entre la r. de Ras-el-Tin, les bureaux de l'Administration des ports et phares et le caracol de Zaptieh.

Attarine.—Entre la Gare du Caire et les rues Sidi el-Metwalli et Salah el-Dine.

Bab-Sidra.—Entre le q. Attarine, la r. 1er Khédive et la pl. Ste-Cathérine.

De la place.— Entre des quartiers de la Poste, Hammamil et Sinanieh.

Douane.— Du croisement des tramways des r. Bab el-Akhdar et Bab el-Karasta, long la r. de la Marine et finit aux bureaux des ports et phares.

Farha.— Fait partie du q. de Moharrem bey, entre les prisons de Hadra et les Champs Elysées.

Fort Napoléon. Entre la r. Anastassi et les lignes des tramways de Bab el-Akhdar et Bab el-Karasta.

Gabbari. - Commence après la bourse de Minet el-Bassal, au delà du pont du Canal Mahmoudieh et se prolonge jusqu'au Mex.

Gameh el-Cheikh. — Entre le fort Napoléon, la r. Anastassi et la ligne du tramway Bab el-Akhdar.

Grec.— Entre l'hôpital Grec, la r. Rosette et la r. d'Allemagne.

Guénénah —Entre la pl. Ste-Cathérine, le caracol Labbane et le Fort Napoléon.

Hammamil.— Entre la pl. Ste-Cathérine le Trib. mixte et la r. Anastassi.

Hôpital Indigène.— Commence à l'Hôpital Indigène et se prolonge entre la r. d'Allemagne et la ligne du Tram. de Ramleh prend fin à la porte Rosette.

Kabbanieh. — Entre les rues Ras el-Tin et Arsénal, en commençant des bureaux des ports et phares.

Karmous.— Commence à la Colonne Pompée se prolonge entre les q Moharrem bey et Gabbari, prend fin au Canal Mahmoudieh.

Khattab.—Au milieu de la r. Ras el-Tin, et entre les q. de Ras el-Tin et Magaouri.

Kom el-Dick. -Commence à la Gare du Caire et se prolonge entre les rues de porte Rosette et la ligne des Chem. de fer de l'Etat; finit au Réservoir d'Eau.

Magaouri. — Commence à la r. Ras el-Tin, après le Gouvernorat, et se confine aux q. Taher bey et Abou el-Abbas.

Magarba.— Entre les tramways des r. Marine, Bab el-Akhdar et la r. Midan.

Menayer.— Entre les lignes-tramways de Bab el-Akhdar, les magasins de bois de Stagni et les bureaux de la Douane.

Minet el-Bassal.— Commence à la Bourse de Minet el-Bassal et se prolonge entre la r. des Echelles des Cotons et le Canal Mahmoudieh.

Missalla.— Commence du Télégraphe anglais, se prolonge entre la r. Chérif pacha et le nouveau Quai, et finit à l'Hôpital indigène.

Moharrem bey.— Commence à la Gare du Caire, continue tout le long du chemin de fer de l'Etat, et finit au Canal Mahmoudieh.

Naga.— Entre les lignes-tramways des r. Ibrahim 1er et du 1er Khédive et le q. de Bab-Sidra.

Paradis.— Entre l'ex-jardin français, la pl. Moh. Aly et le Trib. de Manchieh.

Poste (de la).—Entre l'ex-jardin français, la pl. Moh. Aly et la r. anc. Bourse.

Ras el-Tin.—Commence vers la fin de la r. Ras el-Tin, près des casernes des gardes-côtes, le long de la la baie d'Anfouchy, finit au Palais.

Saboura.—Commence du caracol Labbane se prolonge entre les tramways des r. Ibrahim 1er, Bab el-Karasta et Koubri el-Kadim; finit à Minet el-Bassal.

Sainte-Cathérine. — Entre les r. Sidi-Metwalli, Masguid Attarine et Caied-Gohar.

Sinanieh.— Commence après le caracol Manchieh et se prolonge entre la r. el-Midan, la r. de France; prend fin à la r. Souk el-Tabbakhine.

Terbana.—Entre les r. Masguid Terbana, Midan (à la fin) et le Caracol de Zabtieh.

Venus.— Petit quartier qui fait partie du q. de Naga, situé entre la r. Isaac el-Nadim et le caracol Labbane.

Zabtieh.—Entre le caracol de Zabtieh, le Gouvernorat et la r. Ras el-Tin.

RUES

(La lettre q. signifie quartier)

Abadieh (*el*), q. Moharrem bey, entre les Nos. 33 et 35 de la r. el-Rassafah.

Abadieh (*el*), (ruelle), q. Moharrem bey, entre les Nos. 5 et 7 de la r. Canal Mahmoudieh.

Abani (*el*), q. Taher bey, le long de la r. Sidi el-Haggari, près la mosquée Sidi Taher bey.

Abbassides, q. Grec, sur la r. d'Allemagne, derrière les écoles Menasce.

Abdallah effendi, q. Arag, sur la r. Ras el-Tin, au milieu de la ruelle Zawiet.

Abdallah pacha Fikri, q. Attarine, sur la r. Salah el-Dine à côté du dépôt Brillet & fils.

Abdallah Mobarek, q. Saboura, au milieu de la r. Koubri el-Kadim.

Abdel-Kader el-Gazli, q. Minet el-Bassal, entre les r. Echelles des céréales et Echelles des cotons.

Abdel-Kader Kilani, q. Magarba (Marine), le long de la r. de la Marine, derrière la mosquée Abou Khedr.

Abdel-Khalek Boab, q. Magarba (Marine), derrière la Mosquée Chaltout.

Abdel-Moneim, commence de la Gare du Caire et finit à la r. Ibrahim 1er en parcourant les q. Attarine, Bab Sidra et Naga.

Abdel-Wahab, q. Kabbanieh, sur la r. Arsénal, à côté de la mosquée Kabbanieh.

Abiad (el), q. Magaouri, au milieu de la r. Ras el-Tin, près la mosquée Abou-Sen.

Abi el-Farag, q. Naga, le long de la r. Ibrahim, en face la mosquée Wanas.

Abi el-Feda, q. Attarine, entre la r. du 1er Khédive et Sidi el-Metwalli (jardin Ciccolani).

Abi el-Nawas, q. Moharrem bey, entre les Nos. 13 et 15 de la r. Moharrem bey.

Abi el-Tamani, q. Saboura, près Minet el-Bassal, entre les r. Morad bey et Sahet Bakir.

Abou Aly (ruelle), q. Naga, au milieu de la r. 1er Khédive sur la r. Ragheb pacha.

Abou Chahba, q. Guénénah, entre les r. Caied Gohar et Aly bey el-Kébir.

Abou-Chal, q. Zaptieh, le long de la r. Ras el-Tin, près le Gouvernorat, derrière la mosquée Temrez.

Abou el-Helff (ruelle), q. Magarba, le long de la r. el-Midan, près de la mosquée Sidi Chehata.

Abou el-Séoudi, q. Anfouchy (baie d'Anfouchy), près la mosquée Khattab Zawiet.

Abou Mandour (ruelle), q. Karmous, à côté le No. 2 de la r. Karmous.

Aboukir, à la fin de la r. Porte Rosette.

Aboul-Kheir, q. Gameh el-Cheikh (Midan), près la mosquée Sidi Khedr.

Ackfachi, q. Saboura (Minet el-Bassal), entre la r. Soliman pacha Françaoui et la r. el-Ghola Khana.

Acquaoui, q. Douane, le long Bab el-Akhdar près la mosquée Sidi Tertouchi.

Adib, entre les Nos. 2 et 4 de la r. gare de Ramleh.

Adle (el), q. Magaouri, le long de la r. Sidi el-Haggari, près la Mosquée Meareh Zawiet.

Adroussi (el), (ruelle), q. Karmous, entre les Nos. 46 et 48 de la r. du Nil.

Ahmed bey Kouchok, q. Kabbanieh, à la fin de la r. de l'Arsénal, près la mosquée Sidi Toulombak.

Ahmed pacha Toubghi, au comm. de la r. el-Midan, près la mosquée Mankei.

Ahnaf (el), q. Menayer, 6me r. à gauche, le long de la r. Bab el-Karasta au coin de la r. Anastassi.

Alhambra (ruelle), q. Moharr. bey, entre Nos. 41 et 43 de r. el-Rassafah.

Albaha Zoheir, q. Saboura, entre les r. Soliman pacha Françaoui et Morad bey, près le Trib. ind. de Minet el-Bassal.

Alep, q. Attarine, près le No. 32 de la r. Masguid Attarine.

Alfi, q. Minet el-Bassal, à côté de la Bourse.

Allemagne, q. Missalla, après l'hôpital grec.

Aly Agha el-Chaher, q. Ras el-Tin, à la fin de la r. Ras el-Tin, près la mosquée Hafi.

Aly bey Gogo, q. Moharrem bey, à gauche du milieu de la r. Moharrem bey, près l'hôpital austro-hongrois.

Aly bey Kebir, q. Hammamil, entre la r. Noubar pacha et Masguid el-Ferah.

Aly bey Masri, q. de la Douane, le long de la Marine, près la mosquée Masri.

Aly pacha Mobarek, q. Attarine, le long de la r. Saleh el-Dine, près du dépôt Brillet & fils.

Aly Naga (ruelle), q. Naga, le long de la r. Sidi Iscandar, près la mosquée Nasr Zawiet.

Amin bey (ruelle), q. Moharr. bey entre Nos. 1 et 3 de la r. Canal Mahm.

Amin pacha, q. Attarine, le long r. Gare du Caire, derr. le caracol anglais.

Amin pacha Firchi, q. Missalla, entre Nos. 7 et 9 de la r. d'Allemagne.

Amin Tewfik (ruelle), q. Moharrem bey, entre Nos. 43 et 45 de la r. Ebn-el-Khattab.

Amir (*el*), q. Vénus, entre les Nos 5 et 7 de la r. Ibrahim, près le Caracol Labbane.

Amram, q. Terbana, à la fin de la r. el-Midan, près la synagogue Zeradel.

Amrou Ebn el-Ass, q. Attarine, près la gare du Caire.

Anastassi, derrière l'imm. Primi (pl. Mohamed Aly) à côté le No 4 de la r. Nubar pacha.

Ancienne Bourse, q. Missalla, entre le No 2 de la pl. Mohamed Aly et le No. 1 de la r. Chérif pacha.

Ancienne Douane, q. Magarba, commence à la fin de la r. de la Marine, à côté le Caracol et finit au No. 1 de la r. Ras el-Tin.

Anglo-Egyptian, q. Minet el-Bassal, en face la Bourse.

Anhoury, q. Grec, entre les Nos. 32 et 34 de la r. Porte Rosette.

Antaki (*el*), (ruelle), q. Bab-Sidra, entre les Nos. 50 et 52 de la r. Bab-Sidra.

Antoine, q. Grec, entre la r. Mariette pacha et la r. du Musée, derrière le Savoy Palace Hotel.

Antoniadis, q. Missalla, entre les Nos. 17 et 19 de la r. Chérif pacha.

Arakel bey, q. Bab-Sidra, entre les Nos. 11 et 19 de la r. Colonne Pompée.

Archevêché, q. Ste.-Cathérine, entre le mag. Hanaux et le Grand Hotel ex-Abbat (pl. Ste-Cathérine).

Aroussi (el), q. Kom El-Dick, près le réservoir d'eau.

Arsenal, q. Kabbanieh, près l'Adm. des ports et phares.

Artine bey, q. Fort Napoléon, entre les r. Bab el-Akhdar et Sidi el-Tartouchi, après la Mosquée.

Artinoff (ruelle), q. Missalla, entre les Nos. 7 et 9 de la r. Chérif pacha.

Astre (ruelle), q. Naga (Bab Sidra) entre la r. el-Guénénah et la r. el-Farahdeh, près la Mosquée Sidi Skandar.

Averroff, q. Missalla, entre les Nos. 9 et 11 de la r. Gare de Ramleh.

Awamri (*el*), q. Anfouchy (Fort Adda), le long de la r. Sultan Sélim.

Azizi (*el*), (ruelle), q. Karmous. entre les Nos. 35 et 39 de la r. Karmous.

Baalbek, q. Attarine, près le jardin Ciccolani.

Bab el-Akhdar (Minet el-Bassal), ligne-tramway, entre la r. échelles des cotons et la r. el-Midan.

Bab el-Gheir, q. de la Douane, le long de la r. de la Marine, entre les magasins de dépôt Aboaf et Alderson.

Bab el-Karasta, ligne-tramway (Douane), au comm. de la r. Ibrahim 1er, en face le Caracol Labbane.

Bab el-Melouk, q. Karmous, entre les Nos. 21 et 23 de la r. Karmous.

Bab el-Melouni, q. Karmous, entre les Nos. 26 et 28 de la r. Karmous.

Bab Sidra, q. Karmous, au milieu de la r. de la Colonne Pompée à gauche.

Bacoumi (*el*), (ruelle), q. Moharrem bey, entre les Nos. 23 et 25 de la r. Moharrem bey.

Badr el-Dine, q. Magarba, le long de la r. de l'anc. Douane, derrière le Caracol de la Marine.

Bagdad, q. Moharrem bey, après le No 11 de la r. de l'Hôpital des Diaconesses.

Bagouri, q. Naga, le long de la r. el-Enani, derrière la Chounah Menasce.

Bahari bey, q. Fort Napoléon, entre les r. Anastassi et Bab el-Akhdar, à côté le Bazar Souk el-Gomaa.

Baidani, q. Bab Sidra, au coin de la r. Sidi Abou Dardar et Sidi el-Metwalli, près la Cie du Gaz.

Baker pacha, q. Missalla, entre les Nos. 8 et 10 de la r. Avéroff.

Bardissi, q. Attarine entre les rues Gare du Caire et Nabi Danial, à coté la Mosquée Sidi el-Wafaï.

Bazar, q. de la Poste, entre les rues de la Poste et de l'ancienne Bourse, derrière les bureaux du Télégraphe anglais.

Bazar Ratib pacha, q. Hammamil, derrière le Tribunal Mixte, entre les rues Anastassi et el-Ghazali.

Bebarss, q. Bab Sidra, le long de la r. Abou-Dardar, à côté l'établ. Syrico.

Bedeir (ruelle), pl. Ste-Cathérine, derrière l'église de l'Assomption de la Ste-Vierge, à côté la r. Borham pacha.

Bertholet, q. Paradis, entre la r. Colucci pacha et la r. de l'église Maronite, derrière l'hôtel Bonnard.

Beyrouth (ruelle), q. Attarine, après le No. 24 de la r. Masguid Attarine.

Boghos bey (ruelle), q. Attarine, après le No. 26 de la r. Masguid Attarine.

Bohtari (*el*), Saboura, entre les Nos. 36 et 38 de la r. Ibrahim 1er.

Borg el-Zeffer (*el*), q. Abou el-Abbas (Fort el-Zeffer), à côté la Mosquée Saied el-Abasini.

Borham pacha, q. Ste.-Cathérine, derrière l'église de l'Assomption de la Ste-Vierge grecque-orthodoxe-syrienne.

Bourini (*el*), q. Magarba, sur le coin des rues Bab el-Akhdar et el-Midan, près la Mosquée Abdel-Latif.

Brugch pacha, q. Missalla, entre les Nos. 13 et 15 de la r. gare de Ramleh.

Cabou el-Charbi, q. Magarba, le long de la r. Bab el-Akhdar, 4me r. côté de droite (Midan).

Cadi Sanad, q. Fort. Napoléon, entre les rues Anastassi et Bab el-Akhdar, près le Bazar Souk el-Gomaa.

Cafarelli, q. Paradis, entre les rues de l'église Maronite et Colucci pacha.

Caïed Gohar (*el*), q. Hammamil, entre les Nos. 7 et 9 de la pl. Mohamed-Aly.

Caillard pacha, q. de la Poste, à la fin de la r. de la Poste.

Canal Mahmoudieh, commence du quartier Gabbari près la chounah Zervudachi et se prolonge jusqu'au quartier de Mohar. bey, le long du Canal.

Caracol Labbane, q. Naga, à côté le Caracol Labbane, au commencement de la r. Ibrahim 1er.

Caracol Minet el-Bassal (ruelle), q. Naga, entre les Nos. 75 et 77 de la r. du 1er Khédive.

Carducci Giosué (pl.), q. Grec, en travers des r. Antoine et Young, à côté le Musée.

Centrale (ruelle), q. Missalla, entre Nos. 2 et 4 de la r. Gare de Ramleh.

Cerisy, q. Grec, le long de la r. Porte Rosette, 1re r. après la Municipalité.

César, q. Missalla, entre les Nos. 4 et 6 de la rue d'Allemagne.

Chafeï (*el*), q. Grec à la fin rue Porte Rosette, près la mosquée Sidi Meferah

Cham, q. Moharrem bey, entre les Nos. 31 et 33 de la r. Moharrem bey.

Champollion, q. Paradis, ex-jardin français, entre les Nos. 8 et 10 de la pl. Mohamed Aly.

Charaf, q. Magarba (caracol Marine, 3me r. le long de la r. Marine).

Charkass, q. Hammamil, le long de la r. Anastassi, 5me r. en entrant du côté de la pl. Mohamed Aly.

Chefa (*el*), (ruelle), q. Karmous, entre les Nos. 29 et 31 de la r. du Canal Mahmoudieh.

Cheikh Aly Edwi, q. Fort Napoléon, au commencement de la r. Anastassi, la 16me r. à droite.

Cheikh Aly el-Lessi, q. Attarine, entre le Nos. 8 et 10 de r. Gare du Caire.

Cheikk el-Danna (*el*), (ruelle), q. Abou el-Abbas, près le Gouvernorat et à droite de la r. Ras el-Tin.

Cheikh el-Darviche, q. Kom el-Dick (derr. le Fort), près la mosquée Sourour.

Cheikh el-Guened, q. Magarba, au milieu de la r. Cabou el-Gharbi, près la mosquée Safti.

Cheikh Lakkani (*el*), q. Magarba, au milieu de la r. de la Marine, près la mosquée Chalabi.

Cheikh el-Missiri, q. Magarba, au milieu de la r. el-Midan, près la mosquée Sidi Tchorbaghi.

Cheikh Salma el-Bas, q. Arag (derr. le caracol de la Marine), le long de la r. Chemerli, près la mosquée Badan.

Cheikh Soliman pacha, q. Paradis, entre les Nos. 2 et 4 de la r. de France.

Chemerly (*el*), q. Magarba, au bout de la r. Midan, en face la mosq. Sidi-Zawiet.

Cheops, q. Karmous, entre les Nos. 26 et 28 de la r. Karmous.

Cherbini, q. Moharrem bey, le long de la r. el-Ferdos.

Cherbini (*el*), (ruelle), q. Mohar. bey, entre les Nos. 21 et 23 de la r. Mohar. bey.

Chérif pacha, q. Missalla (pl. Moh. Aly), à côté de la Bourse Khédiviale, et finit au comm. de la r. Porte Rosette, à côté le caracol anglais.

Chérif el-Bardi, q. Naga, entre les Nos. 24 et 26 de la r. Ibrahim 1er.

Chernin (*el*),(ruelle), q.Karmous,entre les Nos. 33 et 35 de la r.Canal Mahmoudieh.

Chimei bey, q. Anfouchy (Fort Adda), le long de la r. Sultan Sélim.

Chirin pacha, q. Arag, près le Gouvernorat, au coin de la r. Ras el-Tin et Sidi Warda, près la mosquée Abou Sen.

Chouri (*el*), (ruelle), q. Bab Sidra, entre les Nos. 55 et 57 de la r. Bab Sidra.

Ciccolani, q. Attarine, le long de la r. Salah el-Din, à côté l'école des sœurs Allemandes.

Citadelle, q. Missalla, entre les Nos. 1 et 3 de la r. Nabi Daniel.

Cléopâtre, q. Missalla, entre les Nos. 4 et 6 de la r. Avéroff.

Colonne Pompée, q. Karmous, le long de la r. du 1er Khédive, après l'Institut Don Bosco.

Colucci pacha, q. Paradis, à la fin de la r. Champollion, entre l'hôtel Bonnard et le Palais de Cristal.

Copte (ruelle), q. Missalla, entre les Nos. 7 et 9 de la r. Toussoun pacha.

Cordone (ruelle), q. Attarine, au commencement de la r. Cheikh Aly el-Lessi, près le No. 12.

Corinthe, q. Grec, le long de la r. Porte Rosette, 3me r. à gauche après la Municipalité.

Daïra Sanieh, q. Gabbari, entre les magasins des chemins de fer et la Chounah de la Soc. Gén. de Pressage, ex-Carver.

Daramalli (el), q. Zaptieh, le long de la r. Ras el-Tin, à côté du Gouvernorat.

Dardir, q. Attarine, le long de la r. Sélim Captan, à côté l'église Américaine.

Dawedi (el), (ruelle), q. Karmous, entre les Nos. 52 et 54 de la r. du Nil.

Degiardé, q. Attarine, entre les Nos. 2 et 4 de la r. Salah el-Din.

Denderah, q. Attarine, au croisé du Tramway, au coin de la r. Masguid Attarine et la r. Abdel-Moneim.

Dessouki, q. Attarine, à côté la gare du Caire et près la mosquée Sidi Souri.

Drovetti (ruelle), q. Attarine, entre les Nos. 4 et 6 de la r. Porte Rosette.

Dueko, q. Magarba, le long de la r. de la Marine, près la mosquée Abou Khedr.

Ebn Abbade (ruelle), q. Saboura (Minet el-Bassal), le long de la r. des Echelles des céréales.

Ebn el-Amid, q. Magarba, au milieu de la r. el-Midan, près la mosquée Sidi Chehata.

Ebn Assaker (ruelle), q. Karmous, entre les Nos. 13 et 15 de la r. Canal Mahmoudieh.

Ebn el-Assir (ruelle), q. Naga, entre Nos. 73 et 75 de la r. 1er Khédive.

Ebn Batouta, q. Saboura, au comm. de r. Bab el-Karasta, 3me r. à gauche.

Ebn Gobein, q. Naga, entre les Nos. 29 et 31 de la r. Ibrahim 1er.

Ebn Hambal, q. Magarba, au milieu de la r. el-Midan, en face la mosquée Sidi Tchorbaghi.

Ebn Hechan, q. Sinanieh, à la fin de la r. de France, près la mosquée Khazzi.

Ebn Khaldoun, q. Attarine, à travers de la r. Cheikh Aly el-Lessi.

Ebn Khattab, q. Moharrem bey, avant le No. 2 de la r. Moharrem bey.

Ebn Moataz, q. Naga, le long de la r. du 1er Khédive, sur la r. Sidi el-Toani, près la mosquée Metwalli effendi.

Ebn Nobatah, q. Kom-el-Dik, près la mosquée Sidi Srour.

Ebn Ragab, q. Naga, entre les Nos. 25 et 27 de la r. Ibrahim 1er.

Ebn Rochd, q. Paradis, entre les Nos. 14 et 16 de la pl. Mohamed Aly.

Ebn Saleh, q. Minet el-Bassal, le long de la r. Echelles des Céréales, derrière la mosquée Abou-Alfa.

Ebn Sina, q. Paradis, 1re r. à droite de la r. de France, à côté le No. 2 et près le Continental Hotel.

Ebn Youssef (ruelle), q. Moharrem bey, entre les Nos. 37 et 39 de la r. Ebn el-Khattab.

Ebn Zeitoun, q. Attarine, à côté de la porte d'entrée de la gare du Caire, à la sortie de la 3me classe.

Echelles des Céréales, q. Minet el-Bassal, le long du dépôt de bois de Stagni.

Echelles des Cotons, q. Minet el-Bassal, le long de la Bourse de Minet el-Bassal.

Ecluses, q. Gabbari, le long du Canal Mahmoudieh, près les bureaux de la Daïra Sanieh.

Ecoles Grecques, q. Ste-Cathérine, entre les Nos. 12 et 14 de la r. Masguid Attarine.

Ecoles Italiennes (ruelles), q. Ste-Cathérine, entre les Nos. 12 et 14 de la r. Sidi Abou Dardar.

Eglise Copte, q. Missalla, entre les Nos. 10 et 12 de la r. Gare de Ramleh.

Eglise Debbané, q. Missala, entre les Nos. 13 et 15 de la r. Chérif pacha.

Eglise Ecossaise, q. Paradis, ex-jardin français, entre les Nos. 8 et 10 de la pl. Mohamed Aly.

Eglise Grecque, q. Attarine, entre les Nos. 4 et 6 de la r. Tewfik.

Eglise Karam (ruelle), q. Ste-Cathérine, le long de la r. el-Caied Gohar à côté l'église de l'Assomption de la Ste.-Vierge grecque-orthodoxe syrienne.

Eglise Maronite, q. Paradis, entre les Nos. 3 et 5 de la r. Champolion, à côté l'hôtel de France.

Eglise Syrienne (ruelle), q. Hammamil, pl. Ste.-Cathérine, en face l'église de la Ste.-Vierge grecque-catholique-melchite.

Ehraz, q. Moharrem bey, entre les Nos. 33 et 35 de la r. Moharrem bey.

Elouaia (el), (ruelle), q. Moharrem bey, entre les Nos. 8 et 10 de la r. Moharrem bey.

Enani (el), q. Naga, le long de la r. du 1er Khédive, derrière la Chounah de la Soc. an. de la presse libre égypt.

Erah (ruelle), q. Moharr. bey, entre les Nos. 27 et 29 de la r. Moharr. bey.

Erfan pacha, q. Moharr. bey, aux environs du point terminus de la ligne-tramway de la r. Moharrem bey.

Erian bey Tadros, q. Missalla, entre Nos. 13 et 15 de la r. Toussoun pacha.

Etudiants (des), q. Gameh el-Cheikh, derrière la pl. Mohamed Aly, du côté du Trib. mixte, au commencement de la r. Nubar pacha.

Eyouni (el), (ruelle), q. Naga, dans la r. du 1er Khédive, derrière l'atelier de fonderie de Hassabo (Moharrem bey).

Faradi (el), q. Saboura, entre les Nos. 34 et 36 de la r. Anastassi, près le Trib. ind. de Minet el-Bassal.

Farahdeh, q. Bab Sidra, le long de la r. Abdel-Moneim, après le pont à côté de la mosquée Sidi Thoumani.

Fargalli (ruelle), q. de la Douane, le long de la r. Bab el-Akhdar, près la mosquée Aly bey Guénéneh.

Fatimites, q. Grec, le long de la r. d'Allemagne, en face la colonne Khartoum.

Fayoumi (el), q.Moharrem bey, la 1re r. à droite, le long de la r. Menasce.

Ferdos (el), q. Moharrem bey, à gauche de la r. Moharrem bey.

Fererah, q. Hammamil, le long de la r. Aly bey Kébir, près l'église de la Ste.-Vierge grecque-catholique-melchite.

Figari bey, q. Grec, le long de la r. Young en face le Consulat grec.

Fortune, q. Missalla, entre les Nos. 15 et 17 de la r. de la Porte Rosette.

Fouli (el), q. Maharba, au milieu de la r. de la Marine, derrière la mosquée Abou Khedr.

France (de), q. Sinanieh, entre le Café d'Europe et le No. 18 de la pl. Mohamed Aly.

François Coste, q. Minet el-Bassal, au croisé des lignes-tramways de Ibrahim 1er et 1er Khédive.

Gaafar el-pacha, q. Magaouri (Ras el-Tin), à côte la r. el-Missafer Cana.

Gaafar el-Sadek, q. grec, le long de la r. Goussio (fin Porte Rosette), près la Mosquée Sidi Meferah.

Galice bey, q. Missalla, entre les Nos. 2 et 4 de la r. de l'Hôp. indigène.

Gamgoum bey (ruelle), q. Missalla, entre les Nos. 17 et 19 de la r. de la Gare de Ramleh.

Gare du Caire, q. Attarine entre la fin de la r. Chérif pacha et le commencement de la r. Porte Rosette, a côte le Caracol anglais.

Gare de Ramleh, q. Missalla (ligne-tramway), entre les Nos. 6 et 8 de la r. de l'anc. bourse, finit à la gare de Ramleh.

Gaza (*el*), q. Naga, derrière le Caracol Labane, à côté de la mosquée Sidi-Emad.

Gazaïrli, (*el*), q. Magaouri, au milieu de la r. Ras el-Tin, du côté du Gouvernorat, près la mosquée Abou-Sen.

Gazalla (*el*), q. Anfouchy (Fort Adda), le long de la r. du Sultan Sélim.

Général Earle, q. Missalla entre les Nos. 3 et 5 de la r. Gare de Ramleh en face la Poste française.

Gerbel, q. Attarine, le long de la r. Porte Rosette, 1re rue à gauche, après la Municipalité.

Gussi pacha, q. Missalla entre les Nos. 6 et 8 de la r. d'Allemagne.

Ghattas (*el*), q. Magarba, le long de la r. Bab el-Akhdar, 3me r. du côté du Midan.

Ghazali (*el*), q. Hammammil et Génénah, entre les Nos. 12 et 14 de la r. Nubar pacha.

Ghimei, q. Magarba, au coin des r. Bab el-Akhdar et el-Midan, à côté la mosquée AbdelLatif.

Ghouri (*el*), (ruelle), q. Karmous, entre les Nos. 54 et 56 de la r. du Nil.

Giro (ruelle), q. Ste.-Cathérine, entre les Nos. 2 et 4 de la r. Tewfik.

Gohari (*el*), q. Attarine, entre la r. Cheikh Ali el-Lessi et Abdel-Moneim, près le jardin Ciccolani.

Gohari (*el*), (ruelle), q. Moharrem bey, à côté le No. 29 de la r. el-Rassah.

Golla Khana (*el*), q. Menayer, au coin de la r. Bab el-Akhdar et el-Koubri el-Kadim, du côté de Minet el-Bassal, près la mosquée Metayer.

Gordon pacha, q. Missalla, entre les Nos. 10 et 12 de la r. Avéroff, à côté le Windsor Hotel.

Gorra, q. Magarba, le long de la r. Bab el-Akhdar, derrière la r. el-Charbi et à côté la mosquée Kabi.

Gouda, q. Ras el-Tin, fin de la r. Ras el-Tin, en face les écoles du Gouvt.

Goussio, q. Grec, à la fin de la r. Porte Rosette, à côté la mosq. Sidi-Mefarah.

Guedid, q. Moharrem bey, entre les Nos. 53 et 55 de la r. Moharrem. bey.

Guedid (*el*), q. Moharrem bey, le long de la r. Moharrem bey, à gauche de la r. Menasce.

Guéneneh (*el*), q. Naga, en traversant la r. Abdel-Moneim.

Guesr (*el*), q. Moharrem bey, après le pont, le long du Chemin de fer.

Guezireh el-Kadra, q. Magarba au milieu de la r. el-Midan, en face la mosquée Sedi Tchorbaghi.

Hadi (*el*), (ruelle), q. Bab Sidra, entre les Nos. 52 et 54 de la r. Bab Sidra.

Hafez pacha, q. Magaouri, le long de la r. Sidi Haggari et à côte la mosquée Sidi el-Haggari.

Hagar el-Naouatieh, commence à la ligne du chemin de fer de Rosette et se prolonge jusqu'au Canal Mahmoudieh.

Hagazi (ruelle), q. Bab Sidra, fin de la r. Abou Dardar, à côté la mosquée Sidi Amz.

Haggag (*el*), q. de la Douane, 1re r. à droite de la r. Marine, en face les bureaux du Conseil sanitaire maritime et quarantenaire du Port Vieux.

Hagri (el), q. de la Douane, au centre de la r. Bab el-Akhdar en face la r. el-Haggag.

Halaoua, q. Taher bey, à côté la r. Masguid Taher bey et près de la mosquée Sidi Yacout-el-Archi.

Halaouai, q. Guénénah, entre les Nos. 68 et 70 de la r. des Sœurs.

Hammam Bab Sidra, q. Bab Sidra, à la fin de la r. Sidi Abou Dardar, près la mosquée Sidi Amz.

Hammam el-Zahab, q. Attarine, entre les Nos. 28 et 30 de la r. Sidi el-Metwalli.

Hammamil, q. Hammamil, 4me r. qui traverse la r. des Sœurs.

Hamza (ruelle), q. Naga, le long de la r. du 1er Khédive, à côté l'atelier de fonderie Hassabo Moharrem bey.

Hanafi (el), (ruelle), q. Moharrem bey, entre les Nos. 3 et 5 de la r. de l'hôpital des Diaconesses.

Hariri (el), q. Moharrem bey, à la fin de la r. el-Ferdos.

Haroun el-Rachid, q. de la Douane, le long de la r. de la Marine, 3me r. après les bureaux du conseil sanitaire maritime du Port-Vieux.

Hassan (ruelle), q. Saboura, à la fin de la r. Anastassi et à côté le Trib. ind. de Minet el-Bassal.

Hassan el-Besri (ruelle), q. Minet el-Bassal, le long r. el-Acbi, à côté la r. Echelle des Céréales, près la Daïra de S.E. Aly pacha Chérif.

Hassan pacha el-Skandarani, q. Moharrem bey, entre les Nos. 28 et 30 de la r. Moharrem bey.

Hatem bey q. Saboura, à la fin de la r. Anastassi, 2me ruelle après le Trib. ind. de Minet el-Bassal.

Haddaya (ruelle), q. Abou el-Abbas, le long de la r. Sagaya, derrière les bureaux sanitaires du Port-Est.

Heddeny bey (ruelle), q. Ras-El-Tin, le long de la r. Sultan Sélim, près la mosquée Zawawi, Zawiet.

Helal (el), (ruelle), q. Taher bey, le long de la r. el-Missafer Cana, près la mosquée Zawawi, Zawiet.

Hicks pacha, q. Missalla, entre les Nos. 5 et 7 de la r. de la gare de Ramleh.

Hoch el-Ghazalat, q. Anfouchy (Port el-Halalieh) le long de la r. Sultan Sélim.

Hôpital des Diaconesses, q. Moharrem bey, entre les Nos. 22 et 24 de la r. Moharrem bey.

Hôpital Egyptien, q. Missalla, entre le Théâtre Alhambra et le No. 1 de la r. Missalla.

Hôpital Grec, q. Missalla, entre les Nos. 7 et 9 de la r. Nabi Danial.

Houran, q. Attarine, à la fin de la r. Masguid Attarine.

Ibrahim 1er, q. Naga, ligne-tramway, à la fin de la r. des Sœurs, commençant du Caracol Labbane.

Ibrahim bey el-Liwa, q. Midan, le long de la r. Masguid el-Cheikh et Ibrahim pacha, près la mosquée Gameh el-Cheikh.

Ibrahim el-Mouselli (ruelle), q. Paradis, pl. de l'Observatoire, à côté le Trib. ind. de Manchieh.

Imam bey (el), q. Bab-Sidra, à la fin de la r. Sidi Abou-Dardar, près les écoles des arts et métiers des Frères.

Imam Malek (el), q. Attarine, le long de la r. Cheikh Aly el-Lessi, près le Bazar Attarine.

Isaac el-Nadim, q. Guénénah, entre la fin de la r. des Sœurs et le commencement de la r. Ibrahim 1er.

Ismaïliah (ruelle), q. Moharrem bey, entre les Nos. 19 et 21 de la r. Ebn el-Khattab.

Jérusalem, q. Attarine, le long de la r. Masguid Attarine, entre la r. Cheikh Aly el-Lessi et la r. Metwalli.

Kaaki (ruelle), q. Saboura, entre les Nos. 30 et 32 de la r. Ibrahim 1er.

Kabou el-Charki, q. Magarba, 4me r. le long de la ligne-tramway de Bab el-Akhdar, du côté du Midan.

Kabou el-Melak (ruelle), q. Magarba, sur la r. de la Marine, la 1re r. à droite, le long de la r. de l'anc. douane.

Kader (*el*), q. Moharrem bey, entre les Nos. 14 et 16 de la r. Menasce.

Kadri (*el*), q. Taher bey, le long de la r. Masguid Taher bey, près la mosquée Garat, Zawiet.

Kadri pacha, q. Moharrem bey, entre Nos. 23 et 25 de la r. Moharr. bey.

Kaial (*el*), q. Arag, le long de la r. Sidi el-Halwaghi, derrière le Caracol de la Marine.

Kamal (ruelle), q. Naga, entre les r. el-Guénénah et el-Farahdeh, près de la mosquée Sidi Scandar.

Kandak (*el*), q. Gameh el-Cheikh, le long de la r. Anastasi, 6me r. à droite, en face la r. Hammamil.

Kantara (ruelle), q. Moharrem bey, entre Nos. 13 et 15 de r. Ebn el-Khattab.

Kaou el-Mellak, q. Magarba, la 1re r. à droite de la r. de l'anc. douane, derrière le Caracol de la Marine.

Karakish (ruelle), q. Ras el-Tin, le long la r. Gouda, près la mosquée Gouda.

Karmous, q. Karmous, ligne-tramway, commence de la r. Colonne Pompée et finit sur le Canal Mahmoudieh.

Karnak, q. Attarine, au coin de la r. Abdel-Moneim et Masguid Attarine.

Kashab, q. Hammamil (pl. Ste.-Cathérine), le long de la r. el-Caied Gohar, prés l'église de la Ste.-Vierge grecque-catholique melchite.

Kassem pacha, q. Moharr. bey, entre Nos. 24 et 26 de la r. Moharr. bey.

Kawas (*el*), q. Moharrem bey, entre les Nos. 21 et 23 de la r. Ebn Khattab.

Keng Osman, q. Attarine, à côté la Gare du Caire en allant au Caracol Attarine.

Khattab, q. Anfouchy (Fort Héllalieh), près la r. Sidi Soliman Khattab.

Khalil bey, q. Arag, après les bureaux des ports et phares, le long la ligne-tramway de Sidi Abou Warda.

Khayet bey, q. Anfouchy, en face de Fort el-Héllalieh.

Khazen (*el*), q. Attarine, derrière la Gare du Caire, près les prisons des femmes.

Khédive 1er, q. Naga, ligne-tramway, commence à la fin de la r. Masguid Attarine, traverse les quartiers de Bab Sidra et Naga, et finit à la Bourse de Minet el-Bassal.

Kheirallah bey (ruelle), q. Anfouchy (Fort Adda), le long de la r. Sultan Sélim.

Khezali (*el*), q. Attarine, à la fin de la r. Masguid Attarine.

Kholi, q. Fort Napoléon, 8me r. à droite, le long de la r. Anastassi.

Kleber, q. Minet el-Bassal, entre les r. échelles des Cotons et échelles des céréales.

Kolai (*el*), (ruelle), q. Vénus, le long de la r. Sidi Scandar près la mosquée Sidi Scandar.

Kom el-Dick, q. Kom el-Dick, entre les Nos. 24 et 26 de la r. Porte Rosette.

Koraa (ruelle), q. Magarba, le long de la r. Bab el-Akhdar, à côté la r. Kabou-el Charki.

Koraim, q. Magarba, 4me r. à droite le long de la r. de l'anc. douane, derrière le Caracol de la Marine.

Kotbi (*el*), (ruelle), q. Bab-Sidra, entre les Nos. 60 et 62 de la r. Bab-Sidra.

Koubri el-Kadim (*el*), q. Minet el-Bassal, près la r. échelles des Cotons, à côté la Chounah Zervudachi.

Laurens, q. Attarine, entre les Nos. 4 et 6 de la r. Salah el-Dine.

Lepsius, q. Missalla, 1re r. à droite, le long de la r. et à côté de l'hôp. Grec.

Lokman, q. Moharr. bey, entre les Nos. 20 et 22 de la r. Moharrem bey.

Lombard, pl. Moh. Aly, entre le magasin Primi frères et la droguerie Del Mar.

Maamoun, q. Moharrem bey, le long de la r. el-Rassafah.

Maboulsi, q. Minet el-Bassal, le long de la r. échelles Cotons, à côté la Bourse.

Machmass (ruelle), q. des Vénus, le long de la r. Isaac el-Nadim, près la mosquée Sidi Scandar.

Machour (*el*), (ruelle), q. Karmous, entre les Nos. 58 et 60 de la r. du Nil.

Madian, q. Attarine, au coin des r. Masguid Attarine et Abdel-Moneim, à côté le Bazar Attarine.

Magarba (*el*), q. Gameh el-Cheikh, le long de la r. Anastassi, 3me r. à droite.

Mahallawi, q. Naga, le long de la r. el-Naga, près la mosquée Sidi Wannas.

Mahmoud pacha el-Falaki, q. Missalla, entre les Nos. 17 et 19 de la r. Chérif pacha.

Mahoris, q. Vénus, le long de la r. Ibrahim 1er, derrière le caracol Labbane.

Mahrouf (ruelle), q. Fort Napoléon, au coin des r. Anastassi et Warchet el-Toubghieh.

Maiereim (*el*), q. Moharrem bey, le long de la r. Menasce.

Makrisi (*el*), (ruelle), q. Guénénah, au coin des r. Anastassi et Hammamil.

Malte (ruelle), q. Hammamil, entre les Nos. 6 et 8 de la r. des Sœurs.

Mancini, q. Paradis, entre Nos. 5 et 7 de la r. Champolion, à côté l'hôtel Bonnard.

Mansour (ruelle), q. Maharr. bey, entre les Nos. 29 et 31 de la r. Moharr bey.

Maouiet, q. Moharrem bey, entre les Nos. 11 et 13 de la r. Moharr. bey.

Mariette pacha, q. Missalla, entre les Nos 35 et 37 de la r. Porte Rosette.

Marine, q. de la Douane, à la fin de la ligne-tramway de Bab el-Karasta, en face les magasin de bois de Karam frères.

Mars (ruelle), q. Hammamil, entre les Nos. 7 et 9 de la r. des Sœurs.

Marseille, q. Missalla, entre les Nos. 9 et 11 de la r. Nabi Denial.

Marzouki (*el*), (ruelle). q. Bab-Sidra,entre les Nos. 37 et 39 de la r. Bab-Sidra.

Masguid Abdel-Latif, q. Magarba, au coin des r. Bab el-Akhdar et el-Midan, près la mosquée Abdel-Latif.

Masguid Abou Aly, q. Douane, au milieu de la r. Bab-el-Akhdar et à l'embouchure de la r. Masguid Aly bey Guenéneh, près la mosquée Abou Aly.

Masguid Abou Halfa, q. Saboura, le long de la r. Soliman pacha françaoui, derrière le Trib. ind. de Minet el-Bassal.

Masguid Aly bey Guénéneh, q. de la Douane, au coin des r. Bab el-Akhdar et Warchet el-Toubghieh, près la mosquée Aly bey Guénéneh.

Masguid Attarine, ligne-tramway, en partant de la pl. Ste-Cathérine, à côté le Grand Hotel (ex-Abbat), en traversant le quartier Attarine, finit à le r. 1er Khédive.

Masguid el-Cheikh Ibrahim pacha, q. Gameh el-Cheikh, derrière l'imm. Primi. frères (pl. Mohamed Aly).

Masguid el-Faham, q. Guénénah, entre les Nos. 56 et 58 de la r. des Sœurs.

Masguid el-Goul (ruelle), q. Moharrem bey, entre les Nos. 7 et 9 de la r. Ebn el-Khattab.

Masguid Gorra, q. Naga, à la fin r. Ibrahim 1er, à côté mosquée Gorra.

Masguid el-Hadari, q. Moharrem bey, fin de la r. hôpital des Diaconesses.

Masguid el-Hadi, q. Gameh el-Cheikh, au commencement et à côté de la r. el-Midan, en face la mosquée Ibrahim pacha.

Masguid el-Hag Nazir, q. Saboura. 5me. r. à droite, le long de la r. Bab el-Karasta, au coin de la r. Anastassi.

Masguid Haggag, q. Moharrem bey, entre Nos. 16 et 18 de r. Moharr. bey.

Masguid el-Kalza, q. Gamah el-Cheikh, 3me r. à gauche et au comm. de la r. Bab el-Akhdar (Midan), près la mosquée Mansour Kaptan.

Masguid el-Karavai, q. Gameh el-Cheikh, au coin des r. Bab el-Akhdar et el-Midan, près la mosquée Hadi.

Masguid Khavaga Osman, q. Hammamil, au coin des r. Anastasi et Nubar pacha, derrière l'imm. Primi frères (pl. Mohamed Aly).

Masguid el Mankai, q. Gameh el-Cheikh, la 1re r à gauche, le long de la r. Moh. bey el-Defterdar, à côté la mosquée Mankai.

Masguid Soultan, q. Bab Sidra, à côté la r. Bab Sidra.

Masguid Taher bey, q. Taher bey, le long de la r. Sidi el-Haggari, à côté la mosquée Taher bey.

Masguid Tchorbaghi, q. Sinanieh, milieu de la r. el-Midan, à côté de la mosquée Sidi Tchorbaghi.

Masguid Terbane, q. Terbana, entre la fin de la r. de France et le commencement de la r. Ras el-Tin, à côté le Caracol Zaptieh.

Masguid Tolomba, q. Kabbanieh, au commencement de la r. de l'Arsenal, 2me r. à droite, près la mosquée Tolomba.

Matalon, q. Bab Sidra, entre les Nos. 39 et 41 de la r. 1er Khédive.

Matrah, q. Sinanieh, derrière la droguerie Galetti, au coin de la r. Pirona et du Trib. ind. de Menchieh.

Mavarib (*el*), (ruelle), q. Karmous, entre les Nos. 31 et 33 de la r. de Nil.

Mavlai Mohamed, q. Sinanieh, dernière r. à droite et à la fin de la r. de de France, derrière la mosquée Mebar.

Mavlavi, q. Naga, long de la r. el-Enani, derrière la chounah Menasce.

Mazini (*el*), (ruelle), Bab-Sidra, entre les Nos. 70 et 72 de la r. Bab-Sidra.

Mazloum pacha, q. Saboura, le long de la r. Ibrahim 1er, sur le coin de la r. Sahet Bakir, après le Caracol Labbane.

Mechleff (*Zogag*), q. Magaouri, le long de la r. Ras el-Tin, après le Gouvernorat et près la mosquée Sidi Temrez.

Medavarah, q. Magarba, le long de la r. el-Midan, dernière r. à gauche, près la mosquée Mouzarouchi, Zawiet.

Mehallabi, q. Saboura, entre les r. Soliman pacha françaoui et el-Golla Khana, près le Trib. ind. de Minet el-Bassal.

Mehalli (el), (ruelle), q. Karmous, entre les Nos. 42 et 44 de la r. du Nil.

Memphis (ruelle), q. Attarine, au coin du croisé des tramways des r. Masguid Attarine et Abdel-Moneim.

Menaggueddine, q. Saboura, au coin des r. Echelles des céréales et el-Koubri el-Kadim.

Menasce, q. Moharrem bey, entre les Nos. 35 et 37 de la r. Moharr. bey.

Mercure (ruelle), q. Hammamil, entre les Nos. 5 et 7 de la r. des Sœurs.

Miani, q. Missalla, entre les Nos. 7 et 9 de la r. Mariette pacha.

Midan (el), q. Midan, derrière le Trib. mixte, depuis la r. Masguid Cheikh Ibrahim pacha jusqu'à la r. el-Chemerli.

Missafer Cana (El), q. Khattab, au milieu de la r. Ras el-Tin, à côté de la mosquée Set Khattabieh.

Missalla, q. Missalla (Station Ramleh), à côté le théâtre Alhambra.

Moallem Ghali, q. Ste.-Cathérine, entre Nos. 2 et 4 de r. Sidi Abou Dardar.

Moari (el), q. Minet el-Bassal, le long de la r. Echelles des cotons, à côté du dépôt de bois Stagni.

Mohamed Aly (pl.), centre de la ville, en face la Bourse Khédiviale.

Mohamed bey Abou el-Zahab, q. Hammamil, entre les Nos. 16 et 18 de la r. Nubar pacha.

Mohamed bey Defterdar, q. Midan, derrière le Caracol de Menchieh.

Mohamkassi (ruelle), q. Missalla, le long de la r. église copte, la 1re à gauche.

Mohammadi (el), (ruelle), q. Bab-Sidra, entre les 56 et 58 de la r. Bab-Sidra.

Moharrem bey, q. Moharr. bey, à côté la gare du Caire et du Caracol Attarine.

Motassem (ruelle), q. Saboura, entre les r. Soliman pacha Françaoui et el-Golla Khana, près le Trib. Ind. de Minet el-Bassal.

Motassem (el), (ruelle), q. Saboura, le long de la r. el-Koubri el-Kadim, à côté la r. Katem bey.

Motawakel, q. Saboura, entre les r. Soliman pacha Françaoui et el-Gorabi, derrière le Trib. ind. de Minet el-Bassal.

Mourad bey, q. Saboura, à la fin de la r. Anastassi, près le Trib. ind. de Minet el-Bassal.

Moutanabee (el), (ruelle), q. Magarba, le long de la r. Bab el-Akhdar, en face la mosquée Abou-Khedr.

Moustapha pacha Arab, q. Anfouchy, à la fin de la r. Sidi el-Haggari, en entrant par la r. Ras el-Tin, du côté du Gouvernorat.

Moustapha pacha el-Arabi, q. Moharrem bey, entre les Nos. 36 et 38 de la r. Moharrem bey.

Moutouche bey (ruelle), q. Hammamil, entre fin r. Malte et r. Anastasi.

Moutouche pacha, q. Arag, ligne-tramway, à la fin de la r. de la Marine, en face l'entrée des ateliers des ports et phares.

Musée, q. Grec, le long de r. Rosette à gauche, à côté de la Municipalité.

Muttzanger (ruelle), q. Missalla, entre les Nos. 1 et 3 de la r. Stamboul.

Muzzi bey, q. de la Poste, 2me r., le long de la r. de l'église écossaise, derrière les bureaux de la Poste.

Naamoum (el), q. Moharrem bey, entre les Nos. 17 et 19 de la r. el-Rassafah.

Nadouri (el), q. Magaouri, au milieu de la r. Ras el-Tin, près la mosquée Set Khattabieh.

Nagh (el), q. Naga, au milieu de la r. Ibrahim 1er, près les bureaux de la Poste de Minet el-Bassal.

Naiereim (el), (ruelle), q. Moharrem bey, entre Nos. 17 et 19 de r. Menasce.

Nokhle (el), (ruelle), q. Arag, le long de la r. Sidi Magaouri (ports et phares), près la mosquée Sidi Magaouri.

Natalon, q. Bab Sidra, entre les Nos. 39 et 41 de la r. 1er Khédive.

Nazri bey Tagher (ruelle), q. Missalla, entre Nos. 3 et 5 de la r. Rosette.

Neam (el), (ruelle), q. Moharrem bey, à côté du No. 29 de la r. el-Rassafah.

Nebi Danial, q. Missalla, entre le Nos. 26 et 28 de la r. Gare de Ramleh.

Negm el-Dine pacha, q. Maharrem bey, entre les Nos. 3 et 5 de la r. Ebn el-Khattab, à côté le pont.

Neptune (ruelle), q. Guénéneh, le long de la r. Aly bey Kébir.

Neroutsos bey, q. Grec, à la fin et à doite de la r. Porte Rosette.

Nil (du), q. Karmous, entre les Nos. 95 et 97 du Canal Mahm., près Fort Enab.

Nour (el), q. Douane, au milieu de la r. Marine, près la mosq. Chalabi.

Nubar pacha, q. Hammamil, entre la pl. Ste.-Cathérine et la r. des Etudiants, après le Trib. mixte.

Observatoire (pl.), q. Paradis, à côté la r. Pirona, derrière la Pharmacie Galetti et en face le Trib. ind. de Menchieh.

Osman el-Affan, q. Moharrem bey, entre le Nos. 1 et 3 de la r. Menasce.

Paolino, q. Moharrem bey, entre les Nos. 54 et 56 de la r. Moharrem bey.

Patriarcat Grec, q. Missalla, le long de la r. Hôpital Grec, à côté l'hôpital.

Pêcherie, le long de la r. du Bazar, à côté le Bazar Français et derrière les bureaux du Télégraphe anglais.

Pereyra, q. Grec, entre les Nos. 7 et 9 de la r. d'Allemagne.

Pharaons, q. Grec entre les Nos. 61 et 63 de la r. Porte Rosette.

Pirona, q. Sinanieh, entre les Nos. 10 et 12 de la r. de France et à côté la pharmacie Galetti.

Politheama, q. Attarine, entre les Nos. 14 et 16 de la r. Masguid Attarine.

Porte d'Alexandrie, q. Minet el-Bassal, le long du Quai (F), et la ligne du chemin de fer, à côté les bureaux d'exportation de la Douane.

Port Est, q. Missalla, entre les Nos. 10 et 12 de la r. Avéroff.

Porte Rossette, q. Grec, à la fin de la r. Chérif pacha, à côté la Pharmacie Huber, et près le Caracol anglais.

Poste (de la), q. de la Poste, entre l'église St.-Mark et le No. 4 de la pl. Mohamed Aly.

Ptolomées, q. Grec, le long de la r. Porte Rosette, à gauche, après le Collège des pensionnats de la Mère de Dieu.

Pyramides, q. de la Poste, entre les Nos. 1 et 3 de la r. du Télégr. anglais.

Rached bey, q. Fort Napoléon, le long de la r. Warchet el-Toubghieh.

Rackchi (el), q. Magarba, au commencement de la r. el-Midan, 3me r. à gauche après la ligne-tramway de Bab el-Akhdar.

Raduan pacha, q. Arag, le long de la r. el-Chemerly, à droite, à la fin de la r. el-Midan.

Raffi (el), q. Attarine, à côté la gare du Caire, près la mosquée Sidi-Souri.

Ragheb pacha, q. Karmous, entre les Nos. 23 et 25 de la r. 1er Khédive.

Rahma (el), q. Naga, entre les Nos. 69 et 71 de la r. 1er Khédive.

Rahmi bey, q. Attarine, dernière r. le long de Masguid Attarine.

Ramses, q. de la Douane, dernière r. à droite de la r. Bab el-Karasta, à côté de l'entrée de la Douane.

Rassafah (El), q. Moharrem bey, après le No. 92 de la r. Moharrem bey.

Rehab (ruelle), q. Karmous, entre les Nos. 50 et 52 de la r. du Nil.

Rifaa bey, q. Attarine, le long r. Salah el-Dine, près le dépôt Brillet & fils.

Rustum bey et-Alaili, q. Moharr. bey, entre Nos. 5 et 7 de la r. Menasce.

Saad (el), (ruelle), q. Karmous, entre les Nos. 35 et 37 de la r. du Canal Mahmoudieh.

Saan (ruelle), q. Attarine, derrière la gare du Caire à droite de l'entrée.

Saba (ruelle), q. Attarine, au comm. de r. Cheikh Aly el-Lessi, près No. 8.

Safadi (el), (ruelle), q. Karmous, entre Nos. 3 et 5 du Canal Mahmoudieh.

Saffar pacha, q. Kabbanieh, au coin de la r. de l'Arsénal, en face les bureaux admin. des ports et phares.

Sagaya (el), q. Anfouchy, le long de la r. Kayed bey (Fort Héllalieh).

Sagha (el), q. de la Douane, 3me r. le long de la r. Marine, à côté la mosquée Masri.

Sahara el-Saha (ruelle), q. Menayer, sur la r. Bab el-Karasta, en face le dépôt de machines Nahman & Co.

Sahet Bakir, q. Saboura, sur la ligne-tramway de la r. Ibrahim 1er, la 1re r. à droite après la r. Bab el-Karasta.

Saint Athanase, q. Attarine, au coin des r. Abdel-Moneim et Salah el-Dine, en face les imm. Degiardé.

Saint-François Xavier, q. Bab Sidra, le long de la r. Sidi Abou Dardar. à côté le Collège des RR. PP. Jésuites.

Saint Mark, q. de la Poste, entre Nos. 1 et 3 de la r. de anc. bourse.

Sainte Cathérine, q. Ste.-Cathérine, pl. Ste.-Cathérine, à côté Hannaux.

Sakka (el), q. Missalla, entre les Nos. 11 et 13 de la r. Toussoum pacha.

Saleh el-Dine, q. Attarine, entre les Nos. 16 et 18 de la r. Sidi el-Metwalli.

Saleh eff. el-Hakïm, q. Khatab, sur la r. Missafer Cana, près la mosquée Set Khattabieh.

Salki (el), (ruelle), q. Moharr. bey, entre les Nos. 11 et 13 r. Ebn el-Kattab.

Saltanah (ruelle), q. Karmous entre les Nos. 56 et 58 de la r. du Nil.

Samami (el), q. Attarine, à côté la gare du Caire, près la mosquée Sidi-Scuri.

Sardaigne (ruelle), q. Attarine, sur la r. Cheikh Aly Lessi, à côté le No. 14.

Sarkas (ruelle). q. Hammamil, au commencement de la r. Anastasi à gauche.

Sassi (ruelle), q. Magarba, 1re r. sur la r. el-Gheziret el-Khadra, près la mosquée Sidi Tchorbaghi.

Sayed Hassan (el) (ruelle), q. Karmous, entre les Nos. 36 et 38 de la r. du Nil.

Scialoia, q. Missalla, entre les Nos. 2 et 4 de la r. César.

Seif Dawla, q. Magarba, au milieu de la ligne-tramway de Bab el-Akhdar sur la r. Masguid Aly bey Guénéneh et près la mosquée Aly bey Guénéneh.

Selim Kaptam, q. Attarine, entre les Nos. 6 et 8 de la r. gare du Caire.

Sésostris. q. Missalla, entre les Nos. 21 et 23 de la r. Chérif pacha.

Seyouti (el), q. Karmous, entre les Nos. 36 et 38 de la r. Karmous.

Shader el-Battik el-Kadim, q. Sinanieh, le long du nouveau Quai, après la caserne des pompiers (Port Est).

Sicile (ruelle), q. Attarine, au comm. r. Cheikh Aly el-Lessi, près le No. 10.

Sidi Abdel-Rahman, q. Arag, 1re r. à gauche le long de la ligne tramway Sidi Abou-Dardar.

Sidi Abdel-Razak, q. Attarine, à côté le No. 9 de la r. gare du Caire.

Sidi Abd-Rabbo, q. Magaouri au milieu de la r. Ras el-Tin et à la fin de la r. el-Abiad près la mosquée Abou Sen.

Sidi Abou el-Abbas, q. Magaouri, au commencement de la r. Ras el-Tin, après le Gouvernorat et la mosquée Sidi Temrez.

Sidi Abou Choucha, q. Magarba à la fin de r. Marine, près le caracol.

Sidi Abou Dardar, q. Ste.-Cathérine, ligne-tramway, après le No. 5.

Sidi Abou el-Fath, q. Abou el-Abbas, à la fin de la r. Abou el-Abbas et près de la mosquée Abou Abbas el-Moursi.

Sidi Abou Warda, q. Kabbanieh, ligne-tramway, à la fin de la r. Moutouch pacha, en face les bureaux admin. des ports et phares.

Sidi Aly el-Bidwi, q. Kom el-Dick, sur la r. Porte Rosette, en face la fin de la r. Kom el-Dick.

Sidi Attallah (ruelle), q. Naga, au milieu de la r. 1er Khédive, sur la r. Sidi el-Tourini.

Sidi el-Bousiri, q. Aboul-Abbas (Fort el-Zeffer), entre les mosquées Sayed el-Abasiri et Abou Abbas el-Moursi.

Sidi Chehata, q. Magarba, 2me r. à droite, le long de la r. el-Ghéziret el-Khadra.

Sidi Daoud, q. Taher bey, sur la r. Sidi el-Haggari, derrière la mosquée Rasmi Zawiet.

Sidi Emad, q. Naga, sur la r. Makoris, derrière le Caracol Labbane.

Sidi el-Gueddawi (ruelle), q. Gameh el-Cheikh, sur la r. Anastassi, la 5me r. à gauche.

Sidi el-Haggari, q. Magaouri, sur la r. Ras el-Tin, après le gouvernorat et la mosquée Sidi Temrez.

Sidi Kadr, q. Zaptieh, au commencement de la r. Ras el-Tin, derrière le caracol Zaptieh et en face la mosquée Amine pacha.

Sidi Karawi, q. Gameh el-Cheikh, au commencement de la r. Anastassi, le long de la r. Zawiet Sidi Naïma et à côté la mosquée Karawi.

Sidi el-Ketwachi, q. Magarba, la dernière r. de la ligne-tramway de la Marine, après le caracol.

Sidi Khotom, q. Kom el-Dick, en entrant de la r. Kom el-Dick, à la fin de la r. Sidi Aly el-Badwi, et à côté la mosquée Sidi Khotom.

Sidi el-Kiachi, q. Kom el-Dick, sur la r. Porte Rosette, en face la fin de la r. Kom el-Dick.

Sidi Magaouri, q. Arag, à la fin de la r. Moutouch pacha, en face les bureaux admin. des ports et phares.

Sidi Makkdissi, q. Attarine, à la fin de la r. Salah el-Dine, en face le dépôt de Brillet & Fils.

Sidi Masseoud, q. Kabbanieh, à la fin r. Arsénal, près la mosq. Kabbanieh.

Sidi el-Mazawini, q. Magaouri, sur la r. Sidi Abou el-Abbas, à côté la mosquée Sidi Mezawini.

Sidi Mehrez, q. Kom el-Dick, à la fin de la r. Sidi Kochtom, au coin de la mosquée Sidi Mehrez.

Sidi el-Menayer, q. Menayer, sur la r. échelles des céréales, à côté les magasins de bois Karam Frères.

Sidi el-Metwalli, q. Attarine, entre le No. 30 de la r. Chérif pacha et le caracol anglais, prend fin à l'Hôpital européen.

Sidi Mohamed el-Coumani, q. Naga, sur la r. el-Farahdeh, près de la mosquée Sidi Coumani.

Sidi Mohamed Wakieh, q. Magaouri, au milieu de la r. Sidi el-Haggari.

Sidi Nasr el-Dine, q. Abou el-Abbas (Fort el-Zeffer), derrière les bureaux sanitaires de Port Est.

Sidi Said, q. Naga, au milieu de la r. Sidi Emad.

Sidi Scandar, q. Naga, au commencement de la r. Sidi Emad, derrière le caracol Labbane et près la mosquée Sidi Emad.

Sidi Sohail (ruelle), q. Naga, le long de la r. Farahdeh, près la mosq. Sidi Coumani.

Sidi Soliman, q. Magarba, au milieu de la r. Bab el-Akhar, en face la mosquée Abou Khedr.

Sidi el-Souri (ruelle), q. Attarine, au commencement et à gauche de la r. Abdel-Moneim, à côté la gare du Caire.

Sidi el-Tartouchi, q. de la Douane, à deux-tiers de la ligne-tramway de Bab el-Akhdar, près la mosquée Sidi Tartouchi.

Sidi el-Tohami, q. Naga, au milieu de la r. 1er Khédive, près la mosquée Metwalli eff.

Sidi el-Tourini, q. Naga, au milieu de la r. 1er Khédive, près la mosquée Metwalli eff.

Sidi el-Touroudi, q. Kabbanieh, au comm. et à droite de r. de l'Arsenal.

Sidi Wanas, q. Naga, au milieu de r. el-Enani, près la mosquée Sidi Wanas.

Sidi el-Wasti, q. Bab Sidra, traversant les r. el-Imam Aly et el-Farahda, le long des écoles arts et métiers des Frères.

Sidi Yacoub, q. Anfouchy (Fort el-Hélalieh) sur la r. Sultan Sélim.

Sidi Yacoub, q. Kom el-Dick, sur la r. Rosette à doite, après la Municipalité.

Sidi Youssef el-Gorani, q. Ras el-Tin, vers la fin de la r. Ras el-Tin.

Sidi el-Zohri (ruelle), entre le milieu de la r. 1er Khédive et la r. Imam Aly.

Sidon (ruelle), q. Attarine, à la fin r. Sidi Makdissi et à côté la gare du Caire.

Sikoniak, q. Naga, à la fin de r. Sidi Emad, près la mosq. Metwalli eff.

Sinan pacha, q. Sinanieh, entre les Nos. 14 et 16 de la r. de France.

Smyrne (ruelle), q. Missalla, entre les Nos. 13 et 15 de la r. Nabi Daniel.

Sœurs, commence pl. Moh. Aly entre le Nos 13 et 15 ligne-tramways, parcourt les q. Hammamil et Guénénah et finit au caracol Labbane.

Sohabi (el), q. Naga, à la fin de la r. Abdel-Moneim, derrière les bureaux de la Poste de Minet el-Bassal.

Soliman pacha Françaoui, q. Saboura, au milieu de la r. Ibrahim 1er, la 1re r. après les bureaux de la Poste de Minet el-Bassal.

Souk el-Akadine, q. Sinanieh, sur la r. de France et au milieu de la r. Souk el Tabbakhine, près la mosquée Medar.

Souk el-Asr, q. Minet el-Bassal, le long de la r. échelles des Céréales.

Souk el-Attarine, q. Sinanieh, sur la r. de France et au milieu de la r. Souk el-Tabbakhine, près la mosquée Khazzi.

Souk el-Dakhakhnieh, q. Sinanieh, au milieu de la r. el-Midan, près la mosquée Kharrakine.

Souk el-Hosr, q. Terbana, à la fin de r. el-Midan près la Synagogue Azzouz.

Souk el-Kanto, q. Sinanieh, au commencement de la r. de France, 1re r. à gauche après le caracol Manchieh.

Souk Kom el-Dick, q. Kom el-Dick, à la fin de la r. Cheikh el-Darwiche et à côté de la mosquée Sidi Sirour.

Souk el-Nokalieh, q. Sinanieh, au milieu de la r. el-Midan.

Souk el-Siareff, q. Sinanieh, au milieu de la r. Souk el-Kanto.

Souk el-Tabbakhine, q. Sinanieh, entre la fin de la r. de France et le commencement de la r. Masguid Terbana.

Souellem (ruelle), q. Moharr. bey, entre les Nos. 41 et 43 de la r. Ebn el-Khattab.

Soultan Selim q. Anfouchy (Fort Adda), le long de la Baie d'Anfouchy, finit à la Caserne de Ras el-Tin.

Sour (ruelle), q. Attarine, au commencement de la r. Abdel-Moneim, à gauche, après la gare du Caire.

Soyouti (*el*), (ruelle), q. Karmous, entre les Nos. 36 et 38 de la r. Karmous.

Stamboul, q. Missalla, entre les Nos. 13 et 15 de la r. Sésostris.

Tabarani, q. Saboura, sur la r. El-Faradi.

Tabari (*el*), q. de la Douane, au commencement de la r. de la Marine 2me r. en face les bureaux sanitaires et maritimes du Port Vieux.

Tabrizi (*el*), q. Attarine, entre les Nos. 10 et 12 de la r. gare du Caire.

Tarik (*el*), q. Gabbari, à la fin de la r. Ibrahim 1er.

Tawaylat (ruelle), q. Naga, au milieu de la r. Sidi Emad.

Tekiet el-Kalchani, q. Midan, sur la r. Masguid el-Cheikh Ibrahim pacha, à côté la mosquée Gameh el-Cheikh.

Télégraphe Anglais, q. de la Poste, entre les Nos. 4 et 6 de la r. de la Poste.

Temple Green, q. Moharr. bey, entre les Nos. 38 et 40 de la r. Moharr. bey.

Temple Menasce, q. de la Poste, entre les Nos. 3 et 5 de la r. de la Poste.

Tewfick pacha, commence entre la Bourse Khédiviale et la Droguerie Del Mar (pl. Mohamed Aly) et finit à côté du caracol anglais.

Tewfikieh (*el*), q. Karmous, entre les Nos. 81 et 83 de la r. du Canal.

Teymour, q. Arag, 2me r. à droite sur la r. Zawit el-Arag et à côté la mosquée Arag.

Théâtre Abbas (ruelle), entre les Nos. 10 et 12 de la pl. Mohamed Aly et en face le café Zola.

Timsar (*el*), (ruelle), q. Menayer, au coin des r. de la el-Karasta et el-Koubri el-Kadim.

Tooman bai, q. Attarine, vers la fin de la r. Saleh el-Dine.

Tonami (*el*), q. Magarba, le long de la ligne-tramway de Bab el-Akhdar, 2me r. à droite du côté Midan.

Torab (ruelle), q. Gameh el-Cheikh, sur la r. Masguid el-Cadi, en face la mosquée el-Cadi.

Tossiali, q. Magaouri, au milieu de la r. Ras el-Tin, en face la mosq. Abou Sen.

Touss (*el*), Fort Napoléon, le long de la r. Warchet el-Toubghieh, entre les r. Anastassi et Bab el-Akhdar.

Toussoun pacha, q. Missalla, entre les Nos. 29 et 31 de la r. Chérif pacha.

Trieste, q. Hammamil, au commencement de la r. des Sœurs, la 2me r. à gauche et à côté du couvent St-Vincent de Paul.

Trois colonnes (ruelle), q. Ste.-Cathérine, au milieu de la r. Moallem Ghali.

Valaques (ruelle), q. Hammamil, entre les Nos. 8 et 10 de la r. des Sœurs.

Wakalet el-Khodar, q. Magarba, vers la fin de la r. el-Midan, à gauche, à côté la mosquée Hag Goubran.

Warak (el), (ruelle), q. Naga, le long de la r. el-Enani, derrière la Chounah de la Soc. anon. de la Presse Libre Egypt.

Warchet el-Toubghieh, q. Guénénah, le long de la r. el-Caied Gohar, après la pl. Ste.-Cathérine.

Wardi (el) q. Kom el-Dik, sur la droite de la r. Rosette, après la Municipalité.

Wasti (el), (ruelle), q. Bab Sidra, le long de la r. 1er Khédive, à côté l'atelier de fonderie Hassabo Moharrem bey.

Wazir (el), q. Moharrem bey, entre les Nos. 11 et 13 de la r. el-Rassafah.

Yassin (ruelle), q. Moharr. bey, entre les Nos. 17 et 19 de r. Moharr. bey.

Yehia, q. Abou el-Abbas (Fort el-Zeffer), derrière les bureaux sanit. du Port-Est.

Yeken (ruelle), q. Moharrem bey, entre les Nos. 1 et 3 de la r. Hôpital des Diaconesses.

Young, q. Grec, sur la r. Porte Rosette, à droite, à côté la Municipalité.

Youssef Maghirah, q. Attarine, sur la r. Cheikh Aly el-Lessi.

Zahaby (el), q. Saboura, à la fin de la r. Anastassi, et à côté le Trib. ind. de Minet el-Bassal.

Zahi (el), q. Fort Napoléon, le long de la r. Warchet el-Toubghieh, à côté les Bains Warcha.

Zakaria bey, q. Arag, au commencement de la r. el-Chemerly, vis-à-vis la mosquée Ras Zawiet.

Zancarol, q. Missalla, entre les Nos. 17 et 19 de la r. Nabi Daniel.

Zawiet Abdel-Salam, q. Arag, au commencement de la r. el-Chemerly, à côté la mosquée Nahass.

Zawiet el-Arag (ruelle), q. Arag, à la fin de la r. el-Midan et à côté la mosquée Sidi Zawiet.

Zawiet el-Badan, q. Arag, au commencement de la r. El-Chemerly à côté là mosquée Badan.

Zawiet Bakir, q. Khattab, vers la fin de la r. Ras el-Tin, à droite, après la r. el-Misafer Cana.

Zawiet Chaltout, q. Magarba, sur la r. el-Guéziret el-Khadra, à côté la mosquée Chaltout.

Zawiet el-Etten, q. Guénénah, sur la r. Masguid el-Faham.

Zawiet Garad, q. Anfouchy (Fort el-Hélalieh), sur la r. Sultan Sélim.

Zawiet Geneh, q. Zaptieh, au milieu de la r. Zawiet el-Arab, à côté la mosquée Arag.

Zawiet Hussein Nasr, q. Guénénah, sur la r. Masguid el-Faham, à coté la mosquée Masr Zawiet.

Zawiet Kabbanieh, q. Ras el-Tin, à la fin de la r. Arsénal, à droite et à côté la mosquée Kabbanieh.

Zawiet Kadr (ruelle), q. Gameh el-Cheikh, au commencement de la r. Bab el-Akhdar, du côté Midan, à côté la mosquée Abou-Khedr.

Zawiet el-Kalei, q. Magarba, au début de la r. Bab el-Akhdar, côté du Midan.

Zawiet el-Missirieh, q. Magarba, vers la fin de la r. el-Midan, à côté de la mosquée Set el-Missirieh, Zawiet.

Zawiet el-Nabi, q. Magarba, à la fin de la r. el-Rackhchi, à côté la mosquée Koulfat, Zawiet.

Zawiet el-Nogbani, q. Magarba, vers la fin de la r. el-Midan, à droite, après la mosquée Set el-Missirieh, Zawiet.

Zawiet el-Nokhali, q. Minet el-Bassal, sur la r. échelles des cotons.

Zawiet el-Saarna, q. Arag, la dernière r. à dr. ligne-tramway Sidi Abou-Warda.

Zawiet Sidi Naima, q. Gameh el-Cheikh, au commencemet de la r. Anastasi, à droite, à côté la mosquée Kerawi.

Zawiet Soultan (ruelle), q. Missalla, entre les Nos. 1 et 3 de la r. Stamboul.

Zawiet el-Wardani, q. Taher bey, vers la fin de la r. Sidi el-Haggari, à côté la mosquée Rasmi, Zawiet.

Zawiet el-Zawawa, q. Taher bey, sur la r. el-Helal, à côté la mosquée Zawawi, Zawiet.

Zein el-Abedin, q. Moharr. bey, entre les Nos. 77 et 79 de r. la Moharr. bey.

Zohrah (*el*), q. Naga, au coin des r. Sidi Scandar et Guénénah.

L. REIS & C°

Codes used:
A.B.C. 4th & 5th Editions
MOREING & NEAL.
BEDFORD Mc NEILL.

P. O. Box 553.
ALEXANDRIA

Cable Address:
(per Eastern Telegraph Co.)
"PERSEVERE,
ALEXANDRIA"

Every description of FINANCIAL and COMMERCIAL BUSINESS in connection with EGYPT and the SOUDAN undertaken.

GENERAL COMMISSION AGENTS AND MERCHANTS

Consignments of every class and description of goods received and sold to best advantage: the smartest travellers and salesmen in this country are employed by us, and always on the road.
Advances made on approved Shipments.
Goods delivered against Cash for account of Shippers.
New brands, new marks, new goods introduced on up-to-date lines.
Catalogues translated and posted to those interested.
Commissions of all kinds undertaken and carried out with despatch.
The agency of Banks, Financial Institutions, Insurance Companies, Joint Stock Companies and Manufacturers accepted.
Bills of Exchange collected.
Stocks and Shares bought and sold.
Openings for the safe investment of capital indicated.
Orders for Egyptian and Sudanese produce executed.
Land and Estate Agents — properties bought and sold.
Consignees for Steamers and Sailing Ships — quick despatch guaranteed, lowest charges.
Landing, Shipping and Forwarding Agents. Custom House Agents.
Collecting and forwarding of furniture, private effects and baggage undertaken.
Industrial, mining, land and other properties and concessions in any part of Egypt and the Soudan carefully investigated and reported upon, and Government Departmental formalities carried through with precision and economy.
Trade marks registered.
Exceptional facilities for those desirous of entering the Egyptian market, or those desirous of developing present connections.

NEARLY FIFTY YEARS' EXPERIENCE. CORRESPONDENCE SOLICITED.

Bankers: THE NATIONAL BANK OF EGYPT - Alexandria.
CREDIT LYONNAIS - 40, Lombard Street, LONDON, E. C.

A

Aachen & Munich Fire Ins. Co., Friedrich Quelle agent, r. de l'église Debbané, 6.
Abadir, Abdel-Malek Frères, nég.-com., r. Caracol Minet el-Bassal, TÉLÉPH. 2054.
Abadir, Dr I., médecin, r. Ebn el-Khattab, 37.
Abagli, C. H., dom. r. Nubar pacha, 1.
Abani, Mohamed pacha, rentier.
Abawat, Amin, chez Hazzopoulo & Co.
Abawat, Ib., commis principal avec pouvoirs chez Bekhyt & Co.
Abaza, Nicolas d', conseiller à la Cour d'Appel mixte, dom. Station Schutz.
Abbas Abdel-Aziz el-Attar (Hag), nég. en cuirs et peaux, Souk el-Siareff, 8.
Abbas Hafez, nég. en fruits, r. de la Marine, 68.
Abbas Musfi, traducteur arabe à l'*Egyptian Gazette*, r. du Télégraphe anglais, 4.
Abbas Omar Heddeni, nég. en café, r. Masguid Terbana, 3.
Abbassi, Ahmed & Abdel-Aziz, cuirs et peaux, r. anc. douane, 4.
Abbassi, Ibrahim bey, directeur du Contentieux de l'Etat, dom. Moharrem bey, TÉLÉPH. 1495.
Abbat, Achille, rentier, dom. r. Moharrem bey, 60, TÉLÉPH. 1370.
Abbat, Henri, avocat à la Cour, r. Mahmoud pacha el-Falaki, 14.
Abdallah Abdel-Rahman Fakahani, nég. en fruits, r. de la Marine, 50.
Abdallah Ahmed, cordonnier, r. Ragheb pacha 57.
Abdallah Ahmed Youssef, pharmacien, r. Ragheb pacha, 23.
Abdallah Antaki, boucher, Ibrahimieh.
Abdallah Bassoumi, nég. en farines, r. du Commerce (Gabbari).
Abdallah Chedid bey, avocat, r. Porte Rosette, 42, TÉLÉPH. 1625.
Abdallah Ead Dessouki, mercerie, r. Koubri el-Kadim, 45.
Abdallah Farid eff, Youzb., officier de police.
Abdallah G. Youssef, cigarettes, r. Souk el-Tabbakhin, 2.
Abdallah el-Gheriani bey, conseiller à la Municipalité.
Abdallah Hassouni, boucher, r. Masguid Attarine, 39.
Abdallah Hissi eff., expéditionnaire au trib. mixte de 1re inst.
Abdallah Hugaz & fils, denrées aliment., tabacs et bestiaux, TÉLÉPH. 242.
Abdallah Ismaïl bey, substitut, parquet, trib. som. ind. de Manchia.
Abdallah Rizgallah, cigarettes, r. Masguid el-Hadari, 20.
Abdallah Saleh, meubles, tapissier, r. Masguid el-Mankai, 1.
Abdallah Saleh el-Nawawi (Cheikh), membre du Mehkémeh Charieh.
Abdel-Aal Hussein eff., chef du bureau administ. au Canal.
Abdel-Ahad, Alexandre, Kurl Sonnenthal, nég.-com., r. Souk el-Khodar, TÉLÉPH. 2014 B.P. 1002.
Abdel-Aty Helali, (Cheikh), prof., école Ras el-Tin.
Abdel-Aziz Ahmed Omera, graines, r. Anastassi, 79.
Abdel-Aziz el-Attar, cuirs et articles pour voitures, r. des Sœurs, 43 et r. anc. douane, 4.
Abdel-Aziz Hadara, denrées alimentaires, r. mosquée Terbana, 5.
Abdel-Aziz Hassan el-Abani, nég. en manufactures, r. Bahari bey.
Abdel-Aziz Hilmy, Dr, assistant interne, hôpital du Gouvernement.
Abdel-Aziz Khalifa, manufactures, r. el-Midan, 25.
Abdel-Aziz Mahmoud Zéid, manufactures, r. el-Midan, 27.
Abdel-Aziz, Dr M., médecin, r. Ras el-Tin, 45.
Abdel-Aziz Mohamed, sellerie et carrosserie, r. prince Abdel-Monein, 154.
Abdel-Aziz Ragab, peintre, r. église copte, 5.
Abdel-Aziz Salama, meubles, r. Mohamed bey el-Defterdar, 10.
Abdel-Baghia el-Dueb, articles de soieries, tisseries, r. Masguid el-Chourbagui, 8.
Abdel-Baki, M., horloger, r. Ibrahim 1er, 69.

G. SÜSSMANN
Mouski Street — CAIRO — P. O. Box 344
JEWELLER — OPTICIAN — WATCHMAKER

Abdel-Baki Zein el-Din, eff., expéditionnaire, trib. ind. de 1re inst.
Abdel-Daim, broderie à la machine, r. mosquée el-Chorbaghi, 3.
Abdel-Daïem Ibr., mercerie, r. Aboul Abbas.
Abdel-Djelil & Ahmed Tabrizi, articles d'Orient, r. Souk el-Tabbakhin, 2.
Abdel-Fattah Abdel-Fattah, minotier, r. Masguid el-Haddari, 10.
Abdel-Fattah Abdel-Fattah el-Mahallawi & frères, nég. en manufactures, r. du Nil, 81.
Abdel-Fattah Mohamed, huissier au trib. ind. de 1re inst.
Abdel-Fattah Mohamed eff., ingénieur adjoint au 3me cercle d'Irrigations.
Abdel-Fattah Mohamed Kouraïem, fruitier, r. de la Marine, 74.
Abdel-Fattah Moursi, nég. en fruits, r. de la Marine, 58.
Abdel-Fattah Neematallah el-Naggar, ferronnerie-quincaillerie, r. Masguid Attarine, 37.
Abdel-Fattah el-Sahn, drogues, Midan, 30.
Abdel-Fattah Salem eff., nég. en graines de coton, r. Amir el-Bahr (Moharrem bey), TÉLÉPH. bureau 2238, B.P. 977.
Abdel-Gawad Hassan & Fils, denrées coloniales, r. Bab el-Akhdar, 69. TÉLÉPH. 1235.
Abdel-Ghani Azmi eff., prof., école Ras el-Tine.
Abdel-Hadi el-Dardiri & Co., denrées coloniales, r. Canal Mahmoudieh, imm. Menasce, (Karmous), TÉLÉPH. 2490.
Abdel-Hadi Mechal, fabr. de sakieh, Station Gianaclis, TÉLÉPH. 306.
Abdel-Hadi Mohamed el-Bannan, denrées coloniales, r. Bab el-Karasta, 29.
Abdel-Hadi Moustafa, verreries, r. Gameh el-Cheikh.
Abdel-Hadi Rifaat eff., prof., école Ras el-Tine.
Abdel-Hafez Mahmoud, produits alimentaires, r. el-Midan, 52.
Abdel-Halim Aly, cordonnier, r. el-Farahdé, 35.
Abdel-Halim Ghimai, denrées coloniales, r. mosquée Terbana, 5, TÉLÉPH., 2165.
Abdel-Halim Nakhla, fabr. de valises, r. Anastassi, 30.
Abdel-Hamid Abdallah, coiffeur, Schutz, TÉLÉPH. 332.
Abdel-Hamid Ahmed Gemil, r. Ibrahim 1er, 33.
Abdel-Hamid Baracat, boucher, r. Gamaa Sultan, 7.
Abdel-Hamid Deifallah, mercerie, r. Souk el-Dakhahnieh, 8.
Abdel-Hamid Fetiha, broderie, r. Souk el-Akkadine, 2.
Abdel-Hamid Hanafi, r. de l'église copte, 7.
Abdel-Hamid Izzat, inspecteur vétérinaire de la police et de la Municipalité.
Abdel-Hamid Koraïem, marchand-tailleur, r. Mawlaï-Mohamed.
Abdel-Hamid Mohamed el-Zéki, brodeurs, soieries et tissus, r. mosquée el-Chourbagui, 1.
Abdel-Hamid Osman Zeid, drogues, r. Souk-el-Attarine.
Abdel-Hamid Saad eff., huissier, trib. som. ind. de Minet el-Bassal.
Abdel-Hamid Saleh, Dr, médecin du quartier Manchieh à la Municipalité.
Abdel-Hamid Sultan Baba, négociant, r. el-Midan, 52.
Abdel-Hamid Taamich, nég. en drogues, r. el-Midan, 30.
Abdel-Kader Abdel-Wahab, brodeur, r. Masguib el-Chourbagui, 1.
Abdel-Kader Aly, boucher, r. église copte, 2.
Abdel-Kader el-Dabbag, charbon de terre, r. de la Marine, 58, TÉLÉPH. 1979.
Abdel-Kader Fawzi el-Hochi, nég., r. el-Midan, 48.
Abdel-Kader bey el-Gheriani & Co., importateurs-exportateurs de produits de Turquie, r. mosquée Terbana, 3.
Abdel-Kader Halawa, avocat, r. Bab el Akhdar, 9.
Abdel-Kader Mohamed Moussa, boucher, r. Moharrem bey, 14 et Ibrahimieh. TÉLÉPH. 2172.
Abdel-Kader Neamatallah, ferronnerie-quincaillerie, r. el-Midan, 13.
Abdel-Kader Ombar, nég. en bois, r. Bab el-Akhdar, 71.

SALONICA CIGARETTE Co
Fournisseur de S. A. le Khédive
CAIRE. SOCIÉTÉ ANONYME - FONDÉE PAR DÉCRET KHÉDIVIAL EN DATE DU 28 DÉC. 1903. CHOUBRAH
Cigarettes de toute 1re qualité, fabriquées avec les meilleurs Tabacs Turcs

Abdel-Kader el-Sayed Ragab pacha, rentier, dom, r. 1er Khedive TÉLÉPH. 2202.
Abdel-Kader el-Tabaa, savons et fruits secs, r. Wakalet-el-Khodar, 7.
Abdel-Kader Yehia eff., inspecteur de la Société el-Orwa el-Woska.
Abdel-Karim Alayli, bois de constructions, r. el-Menayer, 10, TÉLÉPH. 1163.
Abdel-Karim bey el Alayli, bois de construction, ruelle el-Farabi, en face le No 5, TÉLÉPH. 1163, dom. 1627.
Abdel-Karim Ibrahim Moustapha, manufactures, r. el-Midan, 27.
Abdel-Karim Medawar, négociant, r. el-Midan, 27, TÉLÉPH. 2229.
Abdel-Khalek Gémei eff., chef de la Sect. C à la Douane.
Abdel-Latif, intendant du Palais.
Abdel-Latif pacha (Cheikh), rentier, dom. San Stefano, TÉLÉPH. 381.
Abdel-Latif el-Abbar, manufactures, r. el-Midan, 42.
Abdel-Latif Ahmed, bois et matériaux de constructions, r. Moharrem bey, 12.
Abdel-Latif Ahmed, coiffeur, r. Moharrem bey, 12.
Abdel-Latif Ay Cheta, manufactures, r. el-Midan, 33.
Abdel-Latif Asfour, manufactures, r. Bab el-Akhdar, 2.
Abdel-Latif Chawki & Co., huiles, r. anc. douane, 24, TÉLÉPH. 1003.
Abdel-Latif Chorchid bey.
Abdel-Latif Hassan, épicerie, r. Warchet el-Toubghieh, 20.
Abdel-Latif Hassan, matériaux de constructions, r. Moharrem bey, 12.
Abdel-Latif Helmy eff., chef écrivain, villes et Bâtiments de l'Ouest, Min. des Travaux Publics.
Abdel-Latif Ibrahim, boucherie, r. Masguid el-Attarine, 65.
Abdel-Latif Ibrahim eff., commis au 3me Cercle d'Irrigations.
Abdel-Latif Mahmoud, cordonnier, r. du Nil, 59.
Abdel-Latif Mahmoud & Co., droguistes, r. el-Midan, 28.
Abdel-Latif Moh., m.a., officier de Police.
Abdel-Latif Moselhy eff., directeur des trav. adjoint, 3me Cercle d'Irrigations.
Abdel-Latif Moustapha, tapissier, r. Ras-el-Tin, 1.
Abdel-Latif Moustapha, coiffeur, r. de l'église copte, 16.
Abdel-Latif Saïed, nég. en bois, r. Bab el-Akhdar, 86.
Abdel-Latif Soleiman, café, r. Paolino.
Abdel-Maksoud el-Maghraby, juge et membre du Mehkemeh Charieh.
Abdel-Malak Guirguis eff., bachkateb à la Douane locale.
Abdel-Malak Ibrahim, fabr. de charrettes, r. Ibrahim, 75.
Abdel-Médjid Hattab, produits alimentaires et nég. en bois, r. el-Midan, 47.
Abdel-Méguid Abdel-Al, nég. en céréales, r. Bab-el-Karasta, 28.
Abdel-Meguid Ahmed el-Sagga, boucher, Ibrahimieh.
Abdel-Meguid Aly (Hag), boucher, r. mosquée Attarine.
Abdel-Meguid Awad, drogues, r. Masguid el-Chourbagui, 7.
Abdel-Meguid Chahine & A. Moussa, denrées colon., r. Masguid Cheikh Ibrahim.
Abdel-Méguid Chehata Attay, nég. en bois, r. Bab el-Akhdar, 73 et r. Warchet el-Toubghieh, 35.
Abdel-Meguid Farid bey, juge, trib. ind. de 1re inst.
Abdel-Méguid el-Gayer bey, nég., r. mosquée Terbana, 3.
Abdel-Méguid Guindi, patisserie, confiserie, r. Bab el-Akhdar, 5.
Abdel-Méguid el-Kayar, nég. en fruits secs, r. el-Midan, 48.
Abdel-Méguid Koraïm, bijoutier, r. Masguid el-Chourbagui, 9.
Abdel-Méguid Koraïem (Hag), nég. en bois, r. Bab el-Akhdar.
Abdel-Méguid Koraïem & Fils, nég. en bois, r. Bab el-Akhdar, 59.
Abdel-Méguid Mahmoud, farines, Bacos.
Abdel-Meguid Mohamed, farines, r. du Nil.
Abdel-Meghid Mohamed Awad, denrées et bois de construction, r. Masguid el-Chourbagui, 9.

J. OROWETZ Depositario e Agente generale delle Birre: "Spatenbräu" di Monaco e "Erste Pilsner Aktienbrauerei" di Pilsen.
Deposito: Via del Telefono - Cairo. *Tél. N° 2075*

Abdel-Méguid Moussa, articles de marine, r. de la Marine, 48.
Abdel-Meguid el-Sagga, (Hag), boucher, Ibrahimieh.
Abdel-Méguid el-Said, verreries, r. el-Cheikh Ibrahim pacha, 5.
Abdel-Méguid Salem, nég. en cuivre rouge, r. Bab el-Akhdar, 21.
Abdel-Menhem Dalil bey, boul. de Ramleh, 17, TÉLÉPH. bureau 953, Chouna 893, dom. halte Gianaclis (Ramleh), TÉLÉPH. 366.
Abdel-Messih Stavro, repasseur, r. el-Margani, 11.
Abdel-Messih Tadros, impr. et papeterie el-Kamal, r. gare du Caire, 17, TÉLÉPH. 1894.
Abdel-Moutale Ahmed, ferronnerie quincaillerie, r. Midan, 9.
Abdel-Nabi Marzouk, ferblantier, r. Sidi-Metwalli, 11.
Abdel-Nour, G., cigarettes, r. Ibrahim 1er.
Abdel-Nour, Georges K., épicier, r. Bab el-Akhdar, 32.
Abdel-Nour, Michel, avocat, r. Porte Rosette, 7.
Abdel-Nour, Philippe & Co., nég.-com., r. de la Poste, 1, B.P. 1071.
Abdel-Nour, Saba, commis principal avec pouvoirs chez Hazzopoulo & Co.
Abdel-Rahman Abouof, agent transitaire, déchargeur de bateaux, Minet el-Bassal, TÉLÉPH. 1841.
Abdel-Rahman, Alayly & Fils, nég. en bois, r. échelle des Céréales 18, TÉLÉPH. 821, dom. 1473.
Abdel-Rahman Aly, ferronnerie-quincaillerie, couleurs, vernis, plomb et zinc, r. Nubar pacha, 12.
Abdel-Rahman Aly Sardini, tapissier, r. Masguid el-Chourbagui, 6.
Abdel-Rahman Ebn Aly el-Gheretly, coiffur, r. Ebn-el-Khattab, 14.
Abdel-Rahman Fathi eff., ingénieur-adjoint au 3me cercle d'irrigations.
Abdel-Rahman Hassanein, r. Sekka el-Ghedida, TÉLÉPH. 2560.
Abdel-Rahman el-Hochi bey, négociant, r. el-Midan, 52.
Abdel-Rahman Mahmoud eff., greffier en chef de la Daïra de S.A. la Princesse Nougouan Hanem, r. Sésostris, 3.
Abdel-Rahman Mohamed & Frère, faïences, verreries, articles de ménage, r. el-Guenenah, 43.
Abdel-Rahman Mohamed, m. a., officier de Police.
Abdel-Rahman Mourad R., bois de construction, r. Ebn el-Khattab, 8.
Abdel-Rahman Off, boucher, r. el-Midan, 39.
Abdel-Rahman Ragab Mourad, matér. de construction, r. Bab Sidra, 51.
Abdel-Rahman Salem, nég. en bois, r. Ragheb pacha, 16.
Abdel-Rahman Tabaa, nég. en charbon, r. Moutouch pacha, 8.
Abdel-Rahman & Aly Sammakieh, nég., r. el-Midan, 47, TÉLÉPH. 742.
Abdel-Raouf Zaki, interprète au trib. mixte de 1re inst.
Abdel-Razek el-Far bey, conseiller agricole de l'Union Foncière d'Egypte, r. Moharrem bey, 50, TÉLÉPH. dom. 1102.
Abdel-Razzak Abdel-Aziz, tarbouchier, r. Ebn el-Khattab, 8.
Abdel-Razzak Aly, céréales et fourrages, r. du prince Abdel-Moneim, 83.
Abdel-Razzak el-Charaoui, tapissier, r. Ras el-Tin, 54.
Abdel-Razzak M. el-Biali, épicier, r. Masguid el-Sultan, 33.
Abdel-Razzek Marzuk, ferblantier, r. Sidi Metwalli, 11.
Abdel-Razzak Nounou, nég. en bois, r. el-Midan, 5.
Abdel-Razzak & Aly, nég. en céréales, r. Young.
Abdel-Salam Ahmed eff., commis aux contributions directes à la Municipalité.
Abdel-Salam Fahmy eff., huissier, Greffe, Trib. som. ind. de Manchia.
Abdel-Salam Ghali, négociant, r. el-Midan, 52.
Abdel-Salam Mohamed, installations sanitaires, r. église copte, 5.
Abdel-Sayed, Dr, médecin, r. Moharrem bey, 24.

LA CLEF de cet ANNUAIRE c'est la TABLE des MATIÈRES qui est à LA FIN du volume

Abdel-Wahab Ahmed, nég. en bois, r. du Mex, 82.
Abdel-Wahab Ahmed el-Naggar, mercerie et nouveautés, r. Souk el-Attarine.
Abdel-Wahab Ahmed el-Naggar & Mohamed H. el-Harès, ferronnerie, quincaillerie, r. mosquée Attarine, 38.
Abdel-Wahab M. Koraiem; nég. en fruits, r. de la Marine, TÉLÉPH. 1295.
Abdel-Wahab Zaki bey, ingénieur en chef des Wakfs khédiviaux privés.
Abdel-Waheb Sultan, horloger, r. Bab el-Akhdar, 5.
Abdella, E. & R., nég.-com., r. César, 2, TÉLÉPH. 1654, dom. r. d'Allemagne, 4.
Abdella Chehab, produits marocains, r. Souk el-Magarba.
Abd-Ennour, Alexandre L., chef du bureau du secrétariat à la Douane.
Abd-Ennour, Saba, & Co., nég.-com., machines à écrire, r. Nabi Daniel, 14.
Abdou Abdella, menuisier, Station Bacos.
Abdou Badran, secrétaire de la Soc. de Bienfaisance Maronite.
Abdou Badr eff., commis aux Contributions Directes à la Municipalité.
Abdou, I. Hassan, bijoutier, r. Souk el-Siarref, 13.
Abdou Hassan Khadr, négociant, pl. Mohamed Aly, 12.
Abdou Hemeda, boulanger, r. el-Farahdé, 37.
Abdou Ibrahim, ferronnerie quincaillerie, installations sanitaires, r. de l'église copte, 14 et 7.
Abdou Marzouk, faïences et verreries, r. mosquée Cheikh Ibrahim pacha, 5.
Abdou Mohamed Khalifa, nég. en farines, r. Mag-el-Hadari 25.
Abdou, N., tailleur, boul. Ramleh, 5.
Abdou Saad eff., sous-chef de bureau aux Contrib. directes à la Municipalité.
Abdou Stefan, cigarettes, r. Sidi el-Metwalli 7 et r. église arménienne.
Abdou, S., boucher, r. mosquée Attarine, 88.
Abdy, Richard C., associé de la maison E. Mallison.
Abeille, (Cie d'assur. vie-incendie), Félix Courtial agent, r. des Pyramides, 2, TÉLÉPH. 1885.
Abel & Schellenberg, (soc. en commandite par actions), nég.-com., r. église Maronite, B.P. 684.
Abela, C., & Co., électriciens, r. du Port-Est, 3, TÉLÉPH. 2171.
Abella, A., ébéniste, r. Nébi Daniel, 33.
Abet, Georges, Souk el-Sarafia.
Abet, N. (succession), r. Stamboul, 13.
Abihzir, Abraham, substitut du grand rabbin, dom. r. Menasce, 14.
Abihzir, Moise, H. c/o Sasson Israel & Co.
Ablitt, Harry de la maison R. Kuster & Co., dom. Ibrahimieh.
Aboaf, A., & Co., machines industrielles, r. Abou Dardar, dépôt, r. de la Marine, 11, TÉLÉPH. 2570.
Aboaf, Mme Irène, couturière, r. Abdel-Moneim.
Aboaf, Moïse, fondé de pouvoirs de la maison E. J. L. de Menasce, r. Chérif pacha, 6.
Abol, Mme Vve Elgil, fabr. de pâtes alimentaires, r. Hammamil, 12.
Abou Aly Ahmed (Cheikh,) bibliothécaire à la Municipalité.
Abou Aly Frères & Co., nég.-com., r. Colucci pacha, 6.
Abou Aly Mohamed & Hassan, tanneurs-corroyeurs, au Lazaret, Mex.
Abou Bakr Ibrahim Tarabelsi, nég. en manufactures, Midan Souk el-Siag, okelle Hamza, TÉLÉPH. 1991.
Abou Bakr el-Tarabolsi, (Hag), nég. en maroquinerie, r. Masguid el-Chorbagui, 3.
Abouchaar, Mlle, couturière, r. Moharrem bey, 10.
Abou Chanab, A., TÉLÉPH. dom. 1405.
Abou Chanab, Léon, dom. r. Cléopatre.
Abou Chanab, Youssef & Abdalla, fabr. de savon et huilerie, r. Bab el-Akhdar, 35, TÉLÉPH. 891 et r. Canal Mahmoudieh, TÉLÉPH. 801.
Abou Chedid & Co., nég.-com., r. de France, Okelle Sinanieh.
Abou Gatte, Mahmoud eff., nég. en riz, r. mosquée Terbana, 3.

ELECTRICITÉ
Ettore Covi
Installations Electriques
Fourniture de Matériel
CAIRE, Rue Kasr-el-Nil, à côté de l'Hôtel des Ventes

Abou el-Nasr M., & M. Badaoui, nég. en farines et en denrées coloniales, r. el-Midan, 34.
Abou el-Wafa, A. M., manufactures, r. el-Midan, 33.
Abouheïf, Ahmed & M. S., articles de ménage, cristallerie, faïence, r. Masguid el-Cheikh Ibrahim pacha, 6.
Aboukir Co. Ltd, Mamura, ligne de Rosette, TÉLÉPH. 9009 (voir page 358).
Aboulafia, Aslan, courtier en immeubles, r. église Debbane, 9, TÉLÉPH. 887.
Aboulafia, Isaac, cigarettes, articles pour fumeurs, boul. Ramleh, 23.
Aboulafia, Joseph R., r. de France, okelle Sananieh.
Aboulez Itriby, avocat au Trib. Mixte, r. Gare du Caire, 13.
Aboul-Nasr, Mohamed bey, denrées coloniales, r. el-Midan, 34, TÉLÉPH. 154.
Abousbah bey, Ahmed, rentier, dom. Moustafa pacha (Ramleh), TÉLÉPH. 376.
Abouskéla, Elie, prop. de la droguerie Nouvelle, r. mosquée Attarine, 16, TÉLÉPH. 177, dom. 2076.
Abraham, Behor G., articles de ménage, r. Souk el-Kanto, 4.
Abraham, David, articles de ménage, r. Souk el-Kanto, 10.
Abraham el-Teherkerian, cordes et ficelles, r. Souk el Attarine, 5.
Abram, Henri, nég.-com., agent général des Etabl. Bergougnan, pneumatiques Le Gaulois, boul. Ramleh, 30, TÉLÉPH. 1995, B.P. 54, dom. boul. d'Allemagne.
Abram, Joseph, de la maison Abram Michel & fils.
Abram, Michel, & fils, nég. importateurs et exportateurs, r. église maronite, imm. Monferrato.
Académie Commerciale Hellénique d'Alexandrie, Sotirios Scliros directeur prop., pl. Ste.-Cathérine, okelle Conti, B.P. 467. (voir page 418).
Acco, A., au serv. des Comptes-courants, au Comptoir financier et commercial d'Egypte.
Acco, A.B., & Co., nég.-com., r. Pirona, 1, B.P. 629.
Acdarian, Ohannès, nég.-com., fers et métaux, r. Colucci pacha, 6, B.P. 515, dom. Ibrahimieh.
Achedjan, A., nég.-com., et dédouaneur, r. Nubar pacha, 18.
Achem, J., tailleur, r. Bab el-Akhdar, 23.
Achour Ahmed (Hag), orfèvre, r. Masguid Chourbagui, 7.
Achillopoulo, Sophocle C., rentier, banquier, r. Chérif pacha, 28, B.P. 369, TÉLÉPH. bureau 2118, dom. 2119.
Achkar, Ibrahim, cigarettes, r. Moharrem bey, 4.
Achkar, Joseph, sous-chef de bureau au Secrétariat, direct. génér. des Douanes.
Achkar, Khalil, cigarettes, r. Moharrem bey, 16.
Achkar & Khouri, cigarettes, r. porte Rosette, 10.
Achmawi Wahba eff., commis, 3me Cercle d'Irrigations.
Achourlian, Tadros, cordonnier, r. Bab Sidra, 32.
Ackad, J., cigarettes, r. Abdel-Moneim, 116.
Ackad, S., employé chez G. L. Sursock, dom. Bacos, TÉLÉPH. 9276.
Acurcia, Assunta, repasseuse, blanchisseuse, r. des Sœurs, 11.
Adalbert Frère, Collège des Frères des Ecoles Chrétiennes, Ste Catherine.
Adam, A., commis au Tanzim à la Municipalité.
Adami, R., prof. de déclamation de la Société Ernesto Rossi, r. Attarine, B.P. 23.
Adamidi, Dr F., médecin, Bulkeley, (Ramleh).
Adamopoulos, Th., r. Mahmoud pacha el-Falaki, 3, TÉLÉPH. 1315.
Adams, A., Capt., *R.E.*, agent and general manager Egypt. Delta Light Railways Co.
Adamson, A. M., directeur des trav. au 3me Cercle d'Irrigations, Min. des Trav. Publics.
Adda, Abramo, banquier, r. de la Poste, 3. dom. r. église écossaise, TÉLÉPH. 66.
Adda, Achille, banquier, dom. r. porte Rosette, 50, TÉLÉPH. 1078.
Adda, César, de la maison Elie & César Adda.

Adda, D. & fils, courtiers en valeurs et marchandises, r. Adib, 4, TÉLÉPH. 2591, B.P. 1087.
Adda, Elie & César, banquiers, r. Tewfik, 11.
Adda, Jacques V., banquier, r. de l'église Debbané, 6, TÉLÉPH. 75, B.P. 52, dom. Fleming, (Ramleh), TÉLÉPH. R. 215.
Adda, Léon, commis principal avec pouvoirs chez D. Adda & Fils.
Adda & Co., banquiers, nég. charbons, r. Cléopatre, 3, B.P. 1023, TÉLÉPH. 1658.
Addie, J., ingénieur divisionnaire aux Chemins de Fer, Gabbary.
Adem, Gabriel B., caissier et fondé de pouvoirs au Banco di Roma.
Adem, Joseph S., voitures de remise, r. 1er Khédive, 30, TÉLÉPH. 517, vis-à-vis l'Institut Don Bosco.
Adem, Sélim D., chancellier du Consulat de Perse.
Adès, A. M., commis principal avec pouvoirs chez A. Cesana & Co.
Adès, Clément & Co., nég.-com., r. Mawlaï Mohamed.
Adès, E., nég.-com., Souk el-Tabbakhin, B.P. 75.
Adès, Maurice, associé de la maison Ben Lassin, Adès, Jabès & Co.
Adès, R., chef caissier au Comptoir Financier & Commercial d'Égypte.
Adès, Victor E., chez B. Nahmias & Co.
Adham, Ibrahim Bentoucly & fils, bois de construction, r. échelle des Céréales, 28.
Adib, Alexandre G., rentier, r. St. Mark, 4.
Adib, Antoine N., Station Ramleh.
Adib, Geo., & Co., agents de publicité, r. Mahmoud pacha el-Falaki, 12.
Adib, Georges A., nég.-com., produits pharmaceutiques, r. Mahmoud pacha el-Falaki, 12, TÉLÉPH. 723.
Adib, Michel, nég. en bois, r. Caïed Gohar, 20, Manchieh el-Sagirah, imm. Zogheb.
Adjemian frères, mercerie, r. Souk el-Siareff, 3.
Adjemian, N., prop. de la pharmacie d'Afrique, r. Abdel-Moneim, 117.
Adjitiris, G. C., caissier de la Vacuum Oil Co., r. Briggs.
Adjouri, A. de, serv. positions, Banco di Roma.
Administrtion des Palais Khédiviaux, Ras el-Tin, TÉLÉPH. 6.
Adomian, Carabet, laiterie-ferme, r. Masguid Attarine, 96.
Adoue, J., sous-directeur, Crédit Lyonnais.
Adoré, Georges, & Co., installations électriques, r. porte Rosette, 6, TÉLÉPH. 1897.
Adrien bey, Paul, ingénieur expert agréé près le Trib. mixte, dom. Station Saba pacha (Ramleh) TÉLÉPH. 231.
Affani, A., à la Voirie, Municipalité.
Affani, Gabriel & Co., nég.-com., r. Antoniadès, 1, B.P. 738, dom. r. Ragheb pacha.
Affani, Henri, fondé de pouvoirs de la maison Vve Sélim M. Gibara.
Affani, J., 1er drogman au Consulat de Suède.
Affara, Ahmed, commis au serv. de la Perception à la Municipalité.
Affendouli, C. T., commis principal avec pouvoirs chez Alex. E. Coroniades.
Affendouli, C. A., & Co., courtiers en marchand., pl. Moh. Aly, 3, TÉLÉPH. 1931.
Affenduli, Dr G., médecin remplaçant à l'hôpital Hellénique, r. Tewfik 1er, 29, TÉLÉPH. 1381.
Afifi Abdou Salam, nég. en café, Midan, okelle Hamza.
Afifi Mohamed (Hag), minotier, farines, r. el-Bacha, (Gabbari), près les dépôts de pétroles, TÉLÉPH. 942.
Afoundachis, M., commis principal avec pouvoirs chez C. Lunghis & Co.
Afra, Said, négociant, r. el-Midan, 48.
Afriat, J., prof. d'anglais à l'école de l'Alliance Israélite Universelle.
Africaine (L'), cigarettes, A. Geronimos & Co prop., r. Stamboul, 2.
African Cigarette Co. Ltd, r. Chérif pacha, 13, TÉLÉPH. 2155, B.P. 38, magasin de détail, boul. de Ramleh, 1.
African Paving & Roofing Co., r. Abou Dardar.
Agagliano, T., nég. en charbons, r. Cheikh Aly el-Lessi, 31.
Agathon bey, Yervant K., intendant des terres de Boghos Nubar pacha.

UNDERWOOD TYPEWRITER AGENCY.
Telephone 1093 for Repairs to any make of machine, supplies, copying work, Translations.

M. HOUGHTON & Co.
Patent Agents & Attorneys.

OFFICE: 5, Savoy Chambers, Kasr-el-Nil, Cairo. P. O. B. 410.
TELEGRAPHIC ADDRESS "WONDER" CAIRO.

Agati, Ciro, entrepreneur, Mex.
Agatone, N., coiffeur, r. des Sœurs, 19.
Ageladellis, A. & N., café, r. Mahmoud pacha el-Falaki, 4.
Agence Commerciale de la Confédération Suisse, Alfred Kaïser agent, r. Amine pacha Firki, 2.
Agenzia Commerciale Italiana, Arnaboldi, Lusena & Rosa, r. anc. bourse, 7.
Agence Commerciale du Royaume de Serbie, Milan Marincovich & Co., r. église Maronite, imm. Nonferrato.
Agences Diplomatiques et Consulats Généraux (*voir page 317 et suivantes et à cette rubrique aux professions*).
Agence Internationale de Placements, V. di Gennaro directeur, r. Sardaigne, 2.
Agence du Moniteur Commercial, Pr. Sotiris directeur prop., renseignements commerciaux, r. Cayed Gohar, 6, (pl. Ste.-Caterine.
Agence Orientale, A. Bezaz & Co., nég.-com., agents transitaires, r. de France, B.P. 1047.
Agence du Papier à Cigarettes "Union Paper" Hadjès & Co agents, r. Averoff, 3, TÉLÉPH. 567, B.P. 69.
Agence Télégraphique Hellénique, boul. Ramleh, 29.
Agence de Voyage (Lubin) F. Th. Fotiadis & Co agents, r. Chérif pacha, 27, TÉLÉPH. 733, B.P. 1015.
Agenzia Artistica e Musicale, Francesco Morale & Co., r. des Sœurs, 14.
Agenzia Artistica e Musicale, S. Grasso, r. Cayed Gohar, 20.
Agenzia Giornalistica & Libreria, Caio prop., boul. Ramleh, 4.
Aghion, B. M., Fils, achat et vente de terrains, banquiers, r. Stamboul, 14, TÉLÉPH. 289, B.P. 281, dom. r. des Pharaons.
Aghion, Behor, commis principal avec pouvoirs chez Moïse Soria, TÉLÉPH. dom. 1174.
Aghion, Benoit, directeur de la South British Insurance Co. Ltd., r. de l'église Debbane, 6, TÉLÉPH. 318, B.P. 547, dom. r. Nébi Daniel, 32, TÉLÉPH. 188.
Aghion, César, de la maison B.M. Aghion fils, dom. r. des Pharaons, 3.
Aghion, Claude, Photographie Lassave, TÉLÉPH. dom. 188.
Aghion, Clément, de la maison Benjamin D. Aghion, dom. r. d'Allemagne, 13.
Aghion, D. Léon, banquier, r. Chérif pacha, 12, TÉLÉPH. 2036, B.P. 649, dom. rd.-pt., TÉLÉPH. 639.
Aghion, David C., nég. com., r. gare du Caire, TÉLÉPH. 1059, B.P. 736.
Aghion, Ed., de la maison Aghion frères, r. Chérif pacha, 8.
Aghion, Ernest, de la maison B.M. Aghion dom. r. porte Rosette, 36 TÉLÉPH. 301.
Aghion, F., censeur à la Building Lands of Egypt.
Aghion, Félix Al., liquidateur judiciaire agréé par le Trib. mixte, r. Stamboul, 20.
Aghion Frères, banquiers, r. Chérif pacha, 8, TÉLÉPH. 59. B.P. 115.
Aghion, Giacomo R., rentier, bureau et dom. r. Nabi Daniel, 32, TÉLÉPH. 1394.
Aghion, Gustave, de la maison Aghion frères, r. Chérif pacha, 10.
Aghion, Hermann, remisier à la Bourse.
Aghion, I., & Fils, banquiers, r. Chérif pacha, 8, TÉLÉPH. 59, B.P. 115.
Aghion, Isaac, de la maison Aghion frères, r. Chérif pacha, 8.
Aghion, J. M., rentier, boul. Ramleh, 9, TÉLÉPH. dom. 1993.
Aghion, Jacques, de la maison I. Aghion & Fils, dom. r. porte Rosette, 38, TÉLÉPH. 1395.
Aghion, Joseph Jacques, dom. r. Rosette, 20, TÉLÉPH. 1396.
Aghion, Joseph, de la maison I. Aghion & fils, dom. r. porte Rosette, 38, TÉLÉPH. 1397.
Aghion, Léon & Co., banquiers, r. Chérif pacha, 12, TÉLÉPH. 2036, B.P. 649.
Aghion, M. Maurice, commis principal avec pouvoirs chez Filus Frères, TÉLÉPH. dom. 1551.
Aghion, Supino & Co., banquiers et nég., r. Matrah, 4, TÉLÉPH. 2226, B.P. 1114, dom. r. Rassafa, 26.

UMBERTO MERENDA
ENTREPRENEUR D'INSTALLATIONS SANITAIRES
ATELIERS ET DÉPOT
Chareh Sahel Ghelal, Boulac
BUREAU et SALLE d'EXPOSITION
Chareh El-Koubry, Bab-el-Louk

Aghion, Victor, de la maison B.M. Aghion & Fils, dom. rond point, TÉLÉPH. 1367.
Agiman, V., timbres poste, comptable chez Cattaui frères & Co., r. général Earle.
Aginaicoff, Rosco, laiterie-ferme, Gheit el-Enab (Canal Mahmoudieh).
Agius, Max, nég.-com., r. Salah el-Dine.
Agius, S. J., chef du service compteur à la Cie des Eaux.
Aglietti, Gino, comptable à la Sidi Salem Co. of Egypt.
Aglietti, Giuseppe, propriétaire, Ibrahimieh.
Agloupa, Nicola, prop. du café St. Georges, r. ancienne bourse, 11.
Agnadiadou, Mme Polixène, TÉLÉPH. 1900.
Agnati, A., chef du bureau central de la comptab. au Conseil sanitaire marit. et quarantenaire.
Agopian, bey Boghos, juge au trib. mixte de 1re inst.
Agopian, H., coiffeur, r. Abou Dardar, 14.
Agopian, Rev. P. Haroution, archiprêtre arménien-orthodoxe.
Agopian, Paul, directeur-administrateur de la Société Matossian, dom. av. Rosette, 34, TÉLÉPH. 1965.
Agorastidis, Rév. P. Demétrius, curé de la cathédrale grecque-orthodoxe Evangelismos.
Agostachi, N., café, r. Mahmoud pacha el-Falaki, 8.
Agostini, Mlle Henriette, robes et confections, r. mosquée Attarine, 9.
Agostini, Nicolas, graveur et imprimeur, r. Mahmoud pacha el-Falaki, 10.
Agresta, Mme P., robes et confections, r. de l'hôpital égyptien.
Agresta, Pietro, dédouaneur de la maison Chalons, dom. r. de l'hôpital égyptien.
Agricultural Bank of Egypt, r. de l'église écossaise, 2, TÉLÉPH. 2405, B.P. 535, (voir page 345).
Agrippina, Cie d'assur. maritimes, Conte Jean Zizinia agent, r. Cayed Gohar, 8 (pl. Ste Cathérine), TÉLÉPH. 1602, B.P. 583.
Aguillon, C., succ. de B. Tron, nég vins et liqueurs, r. du télégraphe anglais, 2, TÉLÉPH. 2481.
Ahali (El), journal arabe quotidien, direct. et imprimerie, r. église copte, 9.
Ahmed el-Abani bey, directeur de la douane des tabacs.
Ahmed Abbassi, poterie, r. Midan, 39, dom. TÉLÉPH. 1741.
Ahmed Abbassi eff., commis au Trib. ind.
Ahmed Abbassi & Co., tannerie, Mex, TÉLÉPH. tannerie 627, bureau 369.
Ahmed Abdel-Ghani, manufactures, r. el-Midan, 27.
Ahmed Abdel-Malek el-Tekief, huiles, denrées coloniales, r. Midan, 28.
Ahmed Abdel-Motaal, de la maison Joseph N. Zabeth & Ahmed Abdel-Motaal, r. el-Midan.
Ahmed Abdel-Raouf, Dr, médecin attaché au Gouvernorat.
Ahmed Abdel-Wahab eff., ingénieur du Tanzim à la Municipalité.
Ahmed Abdin, coiffeur, r. Bab el-Akhdar, 6.
Ahmed Aboul-Enein eff., expéditionnaire au Trib. ind. de 1re inst.
Ahmed Abou Aly (Cheikh), bibliothécaire arabe à la Municipalité.
Ahmed Abou Hamdi eff., dépôt de meubles, r. Mohamed bey el-Defterdar, 5.
Ahmed Abou Youssef, entrepreneur, r. anc. douane, 10, TÉLÉPH. 288.
Ahmed Achour & Co., denrées coloniales, r. Souk el-Attarine, 11.
Ahmed Afifi pacha, président de la Cour d'appel mixte.
Ahmed Ahmed Charaf el-Din, manufactures, r. Bahari bey.
Ahmed Ahmed el-Tourki, coiffeur, r. Paolino, 32.
Ahmed Ahmed & Co., nég. en fers, r. Warchet el-Toubghieh, 38.
Ahmed Aly, avocat stagiaire près le Trib. mixte.
Ahmed Aly, coiffeur, r. Masguid Attarine, 43.
Ahmed Aly, forgeron, r. Sidi el-Metwalli, 24.
Ahmed Aly, tarbouchier, r. Ras el-Tin, 5.
Ahmed Aly, Dr, médecin sanitaire de quartier à la Municipalité.
Ahmed Aly eff., commis au 3me cercle d'irrigations.

PALMA SOURCE D'EAU MINÉRALE NATURELLE PURGATIVE
Certitude absolue *d'effets* — *Manque* absolu *de troubles*
LE PURGATIF LE PLUS AGRÉABLE, EFFICACE ET IDÉAL.
Propriétaire : **LOSER JANOS, Budapest.**

Ahmed Aly Abdou, phonographes, r. Masguid el-Sultan, 20.
Ahmed Aly el-Baali, nég. en fruits, r. de la Marine, 62.
Ahmed Aly Fargali, nég. en farines, r. Bab el-Akhdar, 76.
Ahmed Aly Hassan, coiffeur, r. Moharrem bey, 10.
Ahmed Aly Mismish, coiffeur, r. Anastassi, 13.
Ahmed Aly Nourag, tisserand, r. Souk el-Attarine, 2.
Ahmed Amer (Cheikh), relieur, r. du 1er Khédive, 83, TÉLÉPH. 1673.
Ahmed Amin Fatim eff., moawen, serv. administ. du Gouvernorat.
Ahmed Amin el-Sahn, manufactures, r. de France, TÉLÉPH. 1198, dom. 2147.
Ahmed Aref eff., expéditionnaire au Trib. ind. de 1re inst.
Ahmed Aschour & Co., nég. en riz et café, r. Souk el-Tourk (Midan), TÉLÉPH. 1899.
Ahmed Asran, repasseur, Ibrahimieh.
Ahmed Assaad bey, rentier, dom. Bulkeley, TÉLÉPH. 9281.
Ahmed A. S. el-Sayed, drogues, r. Bab Rachid (à côté du théâtre Zizinia).
Ahmed Awad, (Hag), voitures, r. Masguid el-Faham, 15.
Ahmed Ayoub bey frères, nég., r. Stamboul, 8, TÉLÉPH. bureau 694 chounah 902.
Ahmed Ayoub, mercerie, r. du Nil, 32.
Ahmed Azgoud, fruitier, r. Bab el-Akhdar, 28.
Ahmed el-Bacli, nég. en fruits, r. de la Marine, 62.
Ahmed Badr, céréales, r. Pompée, 8.
Ahmed Bahnasi, coiffeur, r. Warchet el-Toubguieh, 8.
Ahmed Bakr, marchand-tailleur, r. Bab el-Akhdar, 11.
Ahmed Bakri bey, Miralai, chef de la capitainerie du port aux ports et phares, TÉLÉPH. dom. 890.
Ahmed Balig eff., moawen à la Daïra Khassa Khédiviale.
Ahmed Bayoumi, coiffeur, r. Masguid Attarine, 21.
Ahmed Bayoumi, manufactures, r. Midan, 43.
Ahmed Bedir (Cheikh), prof., école secondaire Moharrem bey.
Ahmed Chaaban Coudé, articles de fantaisie, r. mosquée Terbana, 3.
Ahmed Chafik pacha, rentier, dom. Ramleh, TÉLÉPH. 9160.
Ahmed Chefik, estimateur à la Douane, sect. E.
Ahmed Choucri eff., commis, 3me Cercle d'Irrigations.
Ahmed Ebeid eff., expéditionnaire au Trib. ind. de 1re inst.
Ahmed Eïd eff., huissier, Trib. ind. de 1re inst.
Ahmed Elachouti, boucher, r. mosquée Attarine, 53.
Ahmed Emam, coiffeur, r. des Sœurs, 57.
Ahmed Emin, Dr, médecin, r. gare du Caire, 13.
Ahmed Ewedi, nég. en fruits, r. de la Marine, 64.
Ahmed Ezzat eff., ingénieur adjoint au 3me Cercle d'irrigations.
Ahmed Fahmy Khalil eff., ingénieur adjoint au 3me Cercle d'irrigations.
Ahmed Farahat & fils, denrées coloniales, r. Souk Tabbakhine 9.
Ahmed Farid eff., prof. de mathématiques à l'école second. Moharrem bey.
Ahmed Farid, & Co., prop. de la Pharmacie du Nil, r. Ras el-Tin, 66, TÉLÉPH. 37.
Ahmed Fawzi, estimateur à la Douane, sect. G.
Ahmed Fawzi, prop. de la Pharmacie de la Patrie, r. mosquée el-Terbana, 2.
Ahmed Fouad Abdel-Meguid, m. a., officier de police.
Ahmed Gaber, ferronnerie-quincaillerie, r. mosquée Attarine, 61.
Ahmed Gallou eff., nég. en farines, r. Anastassi, 83.
Ahmed Gharbo, mamour à la Douane.
Ahmed el-Gouadi, nég. en fruits, r. de la Marine, 66.
Ahmed Hachem, produits aliment., r. Masguid Terbana, 3.
Ahmed Hamed, coiffeur, r. de l'église copte, 20.

LA CLEF de cet ANNUAIRE c'est la TABLE des MATIÈRES qui est à LA FIN du volume

Ahmed Hamdi, nég. en charbons, r. Moutouch pacha, 14.
Ahmed Hamdi eff., huissier au Trib. ind. de 1re inst.
Ahmed Hamdi, nég. en bois, Minet el-Bassal.
Ahmed Hamdi Bartenli, bois de constructions, r. Echelle des céreales, 26.
Ahmed Hamed & Co., huiles et vins, r. Warchet el-Toubghieh, 38.
Ahmed Hanafi Aboul-Fadl eff., moawen, serv. adm. du Gouvernorat.
Ahmed Hassan eff., greffier-caissier au Trib. mixte de 1re inst.
Ahmed Hassan, repasseur, r. Warchet el-Toubghieh, 21.
Ahmed Hassan (Cheikh), nég. en manufactures, r. Midan, 33.
Ahmed Hassan el-Tabbag, nég. en charbons, r. Moutard pacha, 8.
Ahmed Hefni & frères, graines et cotons, r. Bab el-Karasta, 29, TÉLÉPH. 1334.
Ahmed Helal, forgeron, r. 1er Khédive, 41.
Ahmed Helal, manufactures, r. Bab el-Akhdar, 37.
Ahmed el-Herazi, (Hag), dépôt de bois, r. Sidi Metwalli, 28.
Ahmed Hosni bey, ingénieur en chef au 3me Cercle d'Irrigations.
Ahmed Hussein & Hassan Mansour, bois et matériaux de construction, r. Abdel-Moneim, 11, TÉLÉPH. 2336.
Ahmed Ibrahim, nég. en cuivre, r. Bab el-Akhdar, 25.
Ahmed Ibrahim pacha, (Cheikh), dom. Moharrem bey, TÉLÉPH. 999.
Ahmed Ibrahim, M., lampes et verreries, r. des Etudiants.
Ahmed Ibrahim Sid Ahmed, nég. en coton, r. Tewfik 1er, 15, TÉLÉPH. bureau 262, chounah 1058.
Ahmed Ibrahim & frères, nég. en cuivre, r. el-Midan, 25.
Ahmed Kalafalla & Co., fruits secs, r. el-Midan, 48.
Ahmed Kamal pacha, (S. A. le Prince), TÉLÉPH. 1380, dom. Canal Mahmoudieh.
Ahmed Kamed eff., inspecteur à la Douane, dom. Moustafa qacha (Ramleh), TÉLÉPH. 9107.
Ahmed Kamel, Dr, médecin du quartier Goumrok à la Municipalité.
Ahmed Kamel Khaled eff., prof., école de Ras el-Tine.
Ahmed Khaïri pacha, directeur des Wakfs Khédiviaux Privés.
Ahmed Khaïri eff., moawen au serv. administr. du Gouvernorat.
Ahmed Khaled, Dr, médecin, r. Cheikh Aly el-Lessi, 14.
Ahmed Mahmoud, café, r. Warchet el-Toubghieh, 31.
Ahmed Mahmoud Scabana, marchand-tailleur, r. el-Farahdé, 35.
Ahmed Mansour, manufactures, r. Sekka el-Ghédida, 27, TÉLÉPH. 2272.
Ahmed Mansour, coiffeur, r. Ebn Kaldoun, 29.
Ahmed Mohamed, tailleur, r. Sidi el-Souri, 10.
Ahmed Mohamed, tapissier, Ras el-Tin.
Ahmed Mohamed, épicier, r. du Nil, 21.
Ahmed Mohamed Aly, denrées coloniales, boul. de Ramleh, r. Léonides, 5. TÉLÉPH. 2262.
Ahmed Mohamed Aly Charaf el-Din, manufactures, r. Bahari bey.
Ahmed Mohamed el-Barrad, voitures, r. Cayed Gohar, 40.
Ahmed Mohamed Charaf el-Din, bijoutier, r. Bab el-Akhdar, 58.
Ahmed Mohamed Hefni, nég.-com., r. Bab el-Karasta, 29, TÉLÉPH. 1334.
Ahmed Mohamed el-Kaur, épicier, r. Sidi el-Souri, 16.
Ahmed Mohamed Rachid, cuirs et articles pour cordonniers, r. Bab el-Akhdar, 35.
Ahmed Morsi, nég. en manufactures, r. el-Midan, 25.
Ahmed el-Moselhi, vernis et couleurs, r. Masguid el-Soultan, 52.
Ahmed Moussa (Cheikh), prof., école de Ras el-Tine.
Ahmed Moustafa, ferblantier hydraulique, r. des Sœurs, 52.
Ahmed Moustafa, horloger, r. de l'église copte, 7.
Ahmed Moustafa eff., ingénieur adjoint au 3me cercle d'Irrigations.

M. Melachrino & Co's
FAMOUS CIGARETTES
Factories CAIRO-EGYPT & NEW-YORK

Ahmed Moustafa, prop. de la boucherie A la Confiance, r. Masguid el-Khawaga Osman, 4.
Ahmed Moustafa, vernis, couleurs, matériaux de construction, r. Ras el-Tin, 78.
Ahmed Moustafa eff., huissier, trib. som. ind. de Manchieh.
Ahmed Moustafa el-Hedeni, mercerie, r. Ebn el-Khattab, 35.
Ahmed Naïm Zadé bey, avocat, r. de France, 15, okelle Sinanieh.
Ahmed Néguib bey, rentier, dom. r. Abou Wardah, 2, TÉLÉPH. 371.
Ahmed Orabi, boucher, r. mosquée Attarine, 95.
Ahmed Raafat & Co., manufactures, r. el-Midan, 37.
Ahmed Radouan, ferblantier, r. des étudiants, 1.
Ahmed Sadek, secrétaire à l'économat central, Gardes-Côtes.
Ahmed el-Sahn, manufactures, r. de France, 40, TÉLÉPH. 1198.
Ahmed Said, m. a., officier de police.
Ahmed & H. el-Hallaka, manufactures, r. el-Midan, 33.
Ahmed Salamé, mercerie, Souk el-Attarine.
Ahmed Salem, mécanicien, fer, machines, r. 1er Khédive, 48, TÉLÉPH. 2512, et 2513.
Ahmed Salem, faïences et verreries, r. Bab el-Akhdar, 50 et r. el-Midan, 50, TÉLÉPH. 2512.
Ahmed Sami, fabr. de savons, r. Ibrahim 1er, 56.
Ahmed el Shami, (Hag), nég. en fruits, r. de la Marine, 54.
Ahmed Schiahin, sellier, voitures, r. Anastassi, 45.
Ahmed Seïf Eddin bey, S.A. le Prince (daïra), r. de l'église Ecossaise, 2, TÉLÉPH. 1271.
Ahmed Siahim, tapissier, r. Attarine, 47.
Ahmed Sid Ahmed bey, nég. en coton.
Ahmed Simbel, nég. en fruits secs, r. el-Midan, 30.
Ahmed Sobhi eff., greffier, Trib. som. ind. de Minet el-Bassal.
Ahmed Soliman el-Derlini, denrées coloniales, r. Souk el-Tabakhine, 9.
Ahmed Soliman Wasfi, produits alimentaires, r. el-Midan, 30.
Ahmed Talaah bey, rentier, dom. r. Canal Mahmoudieh 147, TÉLÉPH. 1707.
Ahmed Talaat eff., aide-estimateur à la douane de Mahmoudieh, 3me Sect.
Ahmed Talaat & Mahmoud Hanci el-Dib, dom. r. Tagher (Mex), TÉLÉPH. 2138.
Ahmed el-Tamboulli, volailles, r. el-Hag Nazir, 13, TÉLÉPH. 1505.
Ahmed Tewfik Omar, nég. en manufactures, r. Bab el-Akhdar, 4.
Ahmed Wasfi eff., ingénieur à la Daïra Khassa Khédiviale.
Ahmed el-Yazdi, peaux, articles pour cordonniers, r. Souk el-Aakadine, 11.
Ahmed Yehia pacha, (daïra), r. Mahmoud pacha el-Falaki, 12, TÉLÉPH. bureau 333, dom. 9084.
Ahmed Youssef Kamel, S.A. le Prince, (daïra), r. Tewfik 1er, 12, TÉLÉPH. 201.
Ahmed Yousri eff., ingénieur-adjoint au 3me cercle d'Irrigations.
Ahmed Zagallaï, produits de Tunisie, r. Masguid el-Chourbagui, 8.
Ahmed Zanati (Cheikh), moawen à la Daïra Khassa Khédiviale.
Ahmed & Aly Nounou & frères, manufactures, r. Bab el-Akhdar, 4.
Ahmed & Aly Tawil, cuirs, r. Bab el-Akhdar, 40.
Ahmed & H. Salama, mercerie, r. Souk el-Mogalieh, 8.
Ahmed & Mohamed Abouhaif, r. Gameh el-Cheikh, 6, TÉLÉPH. 1855.
Ahmed & Mohamed Aly Frères, coiffeurs parfumeurs, r. Moharrem bey, 10.
Ahouche, M., avocat stagiaire près le trib. mixte.
Ahram (agence du journal), r. Trieste, 1.
Aichelin, Armand, prop. de la boulangerie de Luxe, r. Chérif pacha, 21.
Aigle, (Cie d'assur. incendie), Aghion frères agents, r. Chérif pacha, 8, TÉLÉPH. 59, B.P. 115.
Aiostratidis, J., épicier, r. mosquée Attarine, 68.

SOCIÉTÉ ANONYME DES GRANDS MAGASINS DE NOUVEAUTÉS
"AU PROGRÈS"
CAIRE — près du Crédit Lyonnais — CAIRE
CONFECTIONS POUR DAMES, TISSUS HAUTES NOUVEAUTÉS, BONNETERIE, AMEUBLEMENTS, BLANC, MERCERIE.

Aïrut, Alexandre, dom. r. anc. bourse, 7.
Airut, E., contrôleur comptable à la Banque Ottomane.
Aïrut, S., rédacteur prop. du Journal Bulletin Commercial.
Aitken, J. Kenneth, attaché à la Delta Light Railway, dom. Station Fleming, (Ramleh).
Akaoui, Elie, avocat, r. Cayed Gohar, 8, (pl. Ste Cathérine), TÉLÉPH. 293, B.P. 267.
Akestoridès, Dr N., médecin assistant de la polyclinique à l'hôpital hellénique, dom. r. Sidi Metwalli, 15, TÉLÉPH. 1369.
Akkad, P. H., expéditionnaire au Trib. mixte de 1re inst.
Akouri, Georges Hanna, nég. en cuivre, Gameh el-Mex.
Akrivopoulos, Ap., cigarettes, r. Masguid el-Khawaga Osman, 1.
Alabba, G., bijoutier, r. des Sœurs, 13.
Aladdin, lampe, Mink & Eriksson agents, boul. de Ramleh, 4, TÉLÉPH. 1325.
Alaïly, Roustom bey, rentier, Ras el-Tin.
Alavoine, L., & Co., (Maison de Paris), ameublements, décoration, r. porte Rosette, 28, B.P. 235, Ch. Beauzement représ.
Alazraki, Salvator, The Gresham Life Assurance Co. Ltd, Galerie Monferrato.
Albagli, Albert, chef du dépt. des titres chez J. L. de Menasce Figli & Co.
Albagli, Elie, caissier chez J. L. de Menasce Figli & Co.
Albagli, G. H., fondé de pouvoirs chez J. L. de Menasce Figli & Co.
Albagli, Salvatore, serv. Caisse, National Bank.
Albagli & Ventura, nég.-com., directeurs de la Mutuelle de France et des Colonies (vie), r. Centrale, B.P. 1003.
Albahary, Jonel J., nég-com., r. église maronite, 4, TÉLÉPH. 1569.
Alban, Aram, exploitant de l'atelier photographique Nadir, r. anc. bourse, 10.
Alban, D. J., gérant la pharmacie du Phare, r. gare de Ramleh, 11.
Albarin, D. A., correspondant chez Lambert & Ralli.
Albengo, confiserie et patisserie, O. Ellul & Co prop., r. Chérif pacha, 15, TÉLÉPH. 11.
Alberico, G., nég.-com., r. Matrah, 3.
Alberti, Edouard, commis aux douanes, sect. A, dom. Station Fleming (Ramleh).
Albertini, C., sage-femme, r. Attarine, 49.
Albertini, Eredi, nég.-com., bières et vins, r. pacha el-Falaki, 6, TÉLÉPH. 67.
Albingia Insurance Co., (Hamburg), incendie et vol, G. Marcus & Co agents, r. Cléopatra, 9.
Albini, C., prof. de musique, r. du Palais N° 3, (rd.-pt).
Albini, Umberto, fondé de pouvoirs de la Bank of Egypt, dom. r. Rosette, 78, TÉLÉPH. 1252.
Alby, Albert, comptable chez G. Riecken.
Alby, Auguste, nég.-com., matériaux de constructions, expert, agent d'assur. et de navig., pl. Mohamed Aly, 9, TÉLÉPH. bureau 373, dom. Bulkeley, TÉLÉPH. 9140.
Alcantara, R. P. Pierre d', coadjuteur pour la colonie française, église catholique latine Ste-Cathérine.
Aldas, Alexandre, avocat, r. Abdel-Moneim 2, TÉLÉPH. 2260.
Alderson, Charles A. H., administrateur-délégué de la Allen Alderson & Co., Ltd, dom. Bulkeley (Ramleh).
Alderson, G. Alex., administrateur de la Allen Alderson & Co. Ltd, dom. Ramleh, TÉLÉPH. 9310.
Alderson, G. B., administrateur de la Allen, Alderson & Co. Ldd, TÉLÉPH. 1345, dom. Bulkeley (Ramleh), TÉLÉPH. 9048.
Aleota, G., prop. du café Luce de l'Avenire, r. Warchet el-Toubguieh, 7.
Alessandria, E. L. d', chef du bureau à la Telephone Co., dom. Ibrahimieh, TÉLÉPH. 1548.
Alessandrini, Attilio, r. Sésostris, 16.
Alessandrini, G., prof. à l'école royale italienne.
Alevanti, Démétrius, boulanger, r. Anastassi, 34.
Alexakis, P., avocat, r. gare de Ramleh, 27, TÉLÉPH. 599, dom. 2258.
Alexandrakis frères, prop. du café et bar Napoléon, r. Antoniadis.
Alexandrakis & Co., cigarettes, r. Bab el-Karasta, 26.

TUROG BREAD KIENZLE & SIMONDS
SHARIA MAGHRABI
TÉLÉPH. 24-19 B.P. 665

Alexandre, A. A., nég.-com., r. église Debbane, 4.
Alexandre, Joseph, rentier, r. porte Rosette 62, TÉLÉPH. 1882.
Alexandre, N., horloger, r. des Sœurs, 37.
Alexandre, A., & G. Nehme, cigarettes, r. mosquée Attarine, 93.
Alexandria Arenolith Co., r. Canal Mahmoudieh, Nouzha, TÉLÉPH. 402 (voir page 370).
Alexandria Central Buildings Co., r. anc. bourse, 6, TÉLÉPH. 222 (voir page 358).
Alexandria Coal Association, R. J. Moss, r. du Télégraphe Anglais, 4, (voir page 444).
Alexandria Engineering Works, r. Bab el-Karasta, TÉLÉPH. bureau 329, ateliers 835, B.P. 437 (voir page 370).
Alexandria Exchange Co. Ltd, r. Chérif pacha, 12, bureau Lambros & Co. (voir page 358).
Alexandria General Produce Association, Bourse de Minet el-Bassal, TÉLÉPH. 88, B.P. 643, (voir page 444).
Alexandria Greek Football Club, r. Cléopâtre, 6, B.P. 191.
Alexandria Merchant Seamen's Home, Quai E, Marine.
Alexandria Rice Mills Co., Behrend & Co., r. Debbané, 11, TÉLÉPH. 25.
Alexandria Sporting Club, Station Ibrahimieh, bureau boul. Ramleh, 6, TÉLÉPH. Ibrahimieh 1032 (voir page 435).
Alexandria Trading & Engineering Co., nég. com., agents d'assur., boul. Ramleh, 15, TÉLÉPH. 1086, B.P. 1121.
Alexandria Water Co. Ltd, r. Stamboul, 9, dépôt de glace, TÉLÉPH. 2089 (voir page 370).
Alexandria & Ramleh Railway Co. Ltd, boul. de Ramleh, 28 (entrée r. Nébi Daniel), TÉLÉPH. direct. gén. 41, sous-direct. 14, serv. général 747 (voir page 370).
Alexandridès, Costi, nég. en vins, r. église maronite, imm. Monferrato, TÉLÉPH. 2416, B.P. 713.
Alexandroff, André A., de la maison Ant. Th. Ralli & Co., dom. r. Rosette, 68.
Alexandrou, café, r. Bazar français.
Alexandrou, Dimitri, de la maison Costi Kitroff & Dimitri Alexandrou, r. Poste, 5.
Alexiades, Rev. P. Ignatios, curé de la cathédrale grecque-orthodoxe Evangelismos.
Alexiou, Axelos X., cordonnier, r. anc. douane, 17.
Alexiou, A. N., prop. de la boulangerie de la République, r. Masguid Attarine, 29.
Alfandari, B., pharmacie, r. el-Midan, 48. TÉLÉPH. 1904.
Alfandary, M. G., cordonnier, r. mosquée Attarine, 3.
Alfieris, Ambrosoli & Chiha, agents de change, r. Nubar, 13.
Alfillé frères, nég.-com., r. de la Douane, B.P. 1036.
Alfonsi, Henri, prop. du théatre Tour Eiffel, r. anc. bourse, 12, TÉLÉPH. 1884.
Algazi, N., chef comptable chez I. Aghion & Figlio.
Alissafi, Basile J., marchand de bétail, boul. de Ramleh, 26.
Allan, J. Dirand, gérant de la pharmacie du Phare, boul. Ramleh, 11.
Allasia, Chev. E.
Alleanza, Cie d'assur., Flli Morpurgo & Cammeo, Ettore Morpurgo succ. agent, r. Colucci pacha, nouveau quai, TÉLÉPH. 22.
Allegra, M., sage-femme, r. el-Kaïed Gohar, 13.
Allemann, C. L., associé résident de la maison J. Planta & Co., r. Stamboul, 9, dom. r. Nebi Daniel, 16, TÉLÉPH. 2157.
Allemann, F., fondé de pouvoirs de la maison J. Planta & Co., r. Stamboul, 9, dom. r. Nébi Daniel, 16.
Allen, Alderson & Co. Ltd, entrepreneurs, nég.-com., machines agricoles et industr., r. de la Poste, 2 et r. de la Marine, 23, TÉLÉPH. bureau 4, dépôt marina 846 (voir page 371).
Allen, Douglas, de la maison Allen, Alderson & Co. Ltd.
Allen, Francis, directeur de la Allen, Alderson & Co. Ltd, expert mécanicien agréé près le trib. mixte, dom. Station Bulkeley, TÉLÉPH. 9114.

J. OROWETZ Sole Agent for: "Spatenbräu" Munich Beer and "Erste Pilsner Aktienbrauerei" in Pilsen.
Stores: Rue du Téléphone - Cairo *Tél. N° 2075*

Allgemeine Electricitäts Gesellschaft in Berlin, r. gare du Caire, 4, TÉLÉPH. 291.
Alliance (L'), (Cie d'assur. mar.), Deutsche Orientbank agent gén., r. Adib, 4.
Alliance Assurance Co., Société Commerciale d'Egypte agents, r. Chérif pacha, 8.
Alliance Israélite Universelle (école de l'), r. Nébi Daniel, 1, TÉLÉPH. 94.
Alliance nationale mutuelle (L'), Comte Jean Zizinia, directeur, r. Caied Gohar, 8, (pl. Ste-Cathérine, 7). TÉLÉPH. 1602. B.P. 583.
Allianz Insurance Co. Ltd, incendie, Coen frères agents gén., r. Pirona, 2.
Allianz Transport Versicherungs-Gesellschaft, (contre le vol), Stern frères G.m.b.H. agents, r. Pirona, 1.
Almagià, Edouard, ingénieur-entrepreneur, r. Stamboul 10, TÉLÉPH. 58
Almasy, E., & Co., nég.-com., papiers en gros, r. Cléopatre 9, dépôt r. de la Marine.
Almasy, Etienne de Sz., de la maison E. Almasy & Co., dom. Camp de César.
Aloi, C., chef-commis au Secrétariat du Conseil sanitaire maritime et quarantenaire, TÉLÉPH. dom. 1328.
Aloi, Fratelli, fabr. de pâtes alimentaires, r. el-Hamamil, 15.
Aloi, Giovanni, de la maison Aloi fratelli.
Aloi, Teodoro, de la maison Aloi fratelli.
Alpar, Dr A., médecin-légiste au consulat d'Autriche-Hongrie, dermatologue à l'hôpital du Gouver nement et Israélite, inspecteur des mœurs à la Municipalité, r. gare du Caire, 2.
Alpoïm, Ovidio d', juge au trib. mixte.
Alsardard, agent de la Cairo Sewage Transport Co. Ltd, r. du 1er Khédive, 40.
Altaras, Daniel, attaché à la maison N. Syrigo.
Alti, Parmak Arakel, cuirs et chaussures, r. de France, 36.
Altieri, P., graveur, boul. de Ramleh, 4.
Aly Abdel-Baki Mansour, cordonnier, r. de France, 36.
Aly Abdel-Halim, coiffeur, r. Ras el-Tin, 115.
Aly Abdel-Khalek el-Tekieh, drogues, r. el-Midan, 30.
Aly Abdel-Rahman, laiterie, r. échelle des Céréales.
Aly Adham el-Gretly, café, r. Masguid el-Soultan, 1.
Aly Ahmed, prop. du Soudan Restaurant, r. Bab el-Karasta, 32.
Aly Ahmed Chahin, épicier, r. mosquée Cheikh Ibrahim pacha, 17.
Aly Ahmed Chaouiche, ferronnerie et quincaillerie, r. des étudiants, 3.
Aly Ahmed Gahin, épicier, r. Anastasi, 13.
Aly Ahmed Naga, tarbouchier, r. des Sœurs, 51.
Aly Ahmed Sawah, nég. en coton, r. échelle des céréales, 7.
Aly Ahmed & Saad el-Geretly, nég. en bois, r. de la Marine.
Aly & Ahmed el-Tawil, nég. en cuirs et peaux, r. de France, tannerie au Mex, TÉLÉPH. 1867.
Aly Aly, coiffeur, r. mosquée Terbana, 6.
Aly Amin & Frères, nég. en bois, r. Bab el-Akhdar, 65.
Aly Assem, avocat, r. gare du Caire, 13, TÉLÉPH. K. D. 125.
Aly Azzouz, graveur, r. Bab el-Akhdar, 28.
Aly Balboul, nég. en bois et charbons, r. Ibrahim 1er, 88, TÉLÉPH. 2099.
Aly Badr el-Dine bey, avocat, r. porte Rosette, 30.
Aly Bakri eff., commis au parquet du Trib. ind. de Manchieh.
Aly Bassiouni bey, rentier, r. du Canal Mahmoudieh, 7, B.P. 2524.
Aly Bikit, cigarettes, r. Ragheb pacha, 64.
Aly Bourhan pacha (daïra de feu S.E.), r. Mahmoud pacha el-Falaki, 12, TÉLÉPH. 333, halte Zizinia 386.
Aly Candil, nég. en poissons, r. du Bazar.
Aly Chawki, de la maison Aly Aadel & Aly Chawki, r. mosquée el-Terbana, 10.
Aly Chehata, tapissier, r. Ras el-Tin, 1.
Aly Dessouki & Mohamed Ibrahim, armuriers, r. Souk el-Attarine.
Aly Ebada, cigarettes, r. de France 26.
Aly Fadel & Aly Chawky, nég. en gros, huiles et savons, r. mosquée el-Terbana, 10.

Aly Fahmi, secrétaire de la Société Nationale, pl. Mohamed Aly, 7, TÉLÉPH. 672.
Aly Fahmi eff., juge au Trib. ind. de 1re inst.
Aly Fahmi, expéditionnaire au Trib. mixte de 1re inst.
Aly Fahmy eff., mamour à la Douane de Mahmoudieh.
Aly Fahmy N. Mansour, préparateur à l'école Ras el-Tin.
Aly Fehim eff., Youzb., mamour du Qism indigène, service sûreté Canal.
Aly Gaber, ferronnerie, quincaillerie, r. Masguid el-Cheikh, 5.
Aly Gomaa, voitures, r. el-Caïed-Gohar, 42.
Aly Hafez bey, direct., école Ras el-Tin.
Aly Hassan bey, mécanicien, r. du Mex, TÉLÉPH. 9123.
Aly Hassan, boucher, r. Masguid Attarine, 57.
Aly Hassan, brodeur, r. Souk el-Akkadine, 2.
Aly Hassan, coiffeur, r. gare du Caire, 15.
Aly Hassan, chef de bureau aux Wakfs Khédiviaux privés.
Aly Hassan, voitures, r. Abou Dardar, 24.
Aly Hassan el-Baoub, produits alimentaires, r. Souk el-Attarine, 5.
Aly Hassan el-Barroudi, faiences, verreries, r. Bab el-Akhdar, 35.
Aly Hassan el-Gheretly, r. Gameh Sultan.
Aly Hassan Hanafi & Mohamed Gohar, porcelaines, verreries, r. Masguid el-Cheikh Ibrahim pacha.
Aly Hassan el-Haouri, gazeuses, TÉLÉPH. 2202
Aly Hassan Haridi, installations sanitaires, r. Ragheb pacha, 6.
Aly Hassan el-Nahas, articles de pêche, r. Bab el-Karasta, 33.
Aly Hassan Rami & frères, épiciers, r. Anastassi, 26.
Aly Hassan el-Tagouri, nég. en cuirs peaux, r. Souk el-Akkadine, 15.
Aly Hassan el-Tarzi, tarbouchier, r. Ras-el-Tin, 91.
Aly Hassan Zidan, nég. en céréales, r. el-Farahdé, 78.
Aly Husni bey, directeur, école secondaire de Moharrem bey.
Aly Hussein bey, propriétaire, Ras el-Tin, TÉLÉPH. 2139.
Aly Ibrahim pacha (Cheikh), dom. r. Gameh el-Cheikh, TÉLÉPH. 960.
Aly Ismaïl Amin, nég. en fruits, r. Marine, 44.
Aly el-Kader Hamza, avocat, r. prince Abdel Moneim, 123.
Aly Khadre (Hag), nég. en fruits, r. de la Marine, 54.
Aly M. Fattallah Frères, cordes et articles de marine, r. Marine, 28.
Aly M. el-Masri, boucher, r. Moharrem bey, 22, TÉLÉPH. 1910.
Aly M. Rifaa, menuisier, r. Masguid el-Sultan, 11.
Aly Mahmoud Hassan, mercerie, bonneterie, r. Bab el-Akhdar, 15.
Aly Mahmoud Moussa, mercerie, r. Bab el-Akhdar, 15.
Aly Mansi, horloger, r. Anastassi, 15.
Aly Mazloum bey, juge au Trib. mixte de 1re inst., dom. Ramleh, TÉLÉPH. 9248.
Aly Miladi (Hag), manufactures algériennes, r. Masguid el-Chourbagui, 7.
Aly el-Moghraby & Co., épiciers, r. Koubri el-Kadim, 7.
Aly Mohamed Damanhouri, épicier, r. Anastassi, 22.
Aly Mohamed Hadidè, horloger, r. Souk el-Tabbakine.
Aly Mohamed el-Heweti, boucher, Bacos, TÉLÉPH. 9123.
Aly Mohamed Ismaïl, nég. en huiles, Souk el-Samak el-Kadim, 6.
Aly Mohamed el-Kassar, boulanger, nég. en farines, r. el-Guenenah, 58.
Aly Mohamed el-Moghrabi, mercerie, r. Tekiet el-Kalchani, 8.
Aly Mohamed el-Sabawi, nég. en farines, r. Sahet Bakir, 31.
Aly Mohamed Tewfik, fournitures pour cordonniers, r. Souk el-Attarine, 7.
Aly Mohamed Tombakshi, nég. en manufactures, r. Masguid Sultan, 52.
Aly Mokaïche, nouveautés et manufactures, r. Souk el-Siareff, 3.
Aly Moustafa & Co., brasserie, r. du prince Abdel-Moneim, 125.

Optical Goods & Surveing Instruments form
L. KRAMER & C° Mousky
Sole Agents for Egypt, Sudan, etc. of
T. COOKE & SONS LTD., LONDON & YORK.
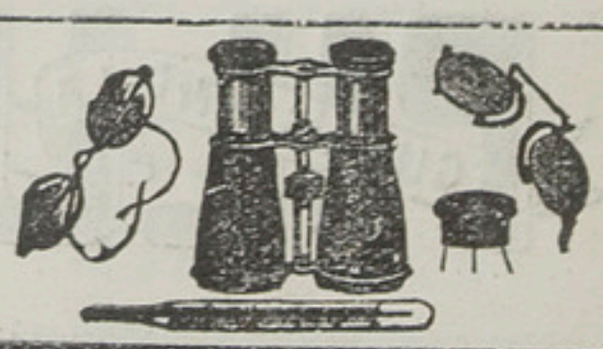

Aly Naïm, coiffeur, r. Rassafah, 45.
Aly Nasr eff., greffier, Trib. som. ind. de Manchia.
Aly Nasr, avocat, r. Abdel-Moneim, 117.
Aly Omar, Youzb., officier de police.
Aly Omar, toiles cirées et tapis, r. Mohamed bey el-Defterdar, 8.
Aly Osman eff., sous-chef de bureau du secrétariat des douanes.
Aly Osman (Hag), nég.-com., r. Masguid Sultan, 4.
Aly Rahmy bey, nég. com., r. Moulay Mohamed, TÉLÉPH. 1896, dom. 2410.
Aly Reda, expéditionnaire au greffe du Trib. ind. de 1re inst.
Alz Rida M., officier, école Ras el-Tine.
Aly Saad, matériaux de constructions, r. Anastassi, 69, TÉLÉPH. 2378.
Aly Saad, tapissier, r. Ras el-Tin, 4.
Aly Saadani, boulanger et nég. en farines, r. Paolino, 24.
Aly Sabri eff., ingénieur au Tanzim de la Municipalité.
Aly Sabrouti, nég. en charbons, r. de la Marine, 18.
Aly el-Saïed, coiffeur, r. Bab-Sidra.
Aly Sakeb bey, vice-président, Trib. ind. de 1re inst.
Aly Saleh eff., caissier au Trib. ind. de 1re inst.
Aly Salem & Co., cordonniers, r. mosquée Attarine, 7.
Aly Salim bey, denrées coloniales, r. Wakalet el-Khodar, 2.
Aly Sallam bey, Dr, médecin, r. Ras el-Tin, 9.
Aly Sayed, menuisier, r. el-Metwalli, 28.
Aly Shaaban, estimateur à la Douane, section B.
Aly el-Shami eff., prof., école secondaire Moharrem bey.
Aly Shukri eff., Youzb., mamour p. i. du Kism de Moharrem bey.
Aly Sid Ahmed, café, r. du Nil, 45.
Aly Sid Ahmed Abouhamda, meubles, r. Mohamed bey el-Defterdar.
Aly Sid Ahmed & fils, minotiers, r. Guineneh, 44.
Aly Sissi, nég. en riz, r. anc. douane, 1.
Aly el-Soccari, manufactures, r. el-Midan, 41.
Aly Wacif eff., ingénieur en chef, 3me cercle d'Irrigation.
Aly Wahby, Dr., médecin, r. de France, okelle Sananieh, TÉLÉPH. 2450.
Aly Youssef, installations sanitaires, r. Sésostris, 17, TÉLÉPH. 682.
Aly el-Zaabalaur, boulanger, nég. en farines, r. el-Guenenah, 56.
Aly Zardouni el-Zardouni, produits aliment., r. Masguid Terbana, 3.
Aly & Abdel-Khalek el-Tekie, droguerie, r. el-Midan, 30.
Amad, G., savonnerie, r. Souk el-Barsim, TÉLÉPH. 1046, B.P. 402.
Amadouni, H., secrétaire du culte et de la Société de Bienfaisance Arménienne Orthodoxe.
Amar, Dr, médecin, r. Abou Dardar, 8.
Amar, D., nég.-com., r. Abou-Dardar, 8, B.P. 39.
Amato, Mme, prop. de l'hôtel Venise, r. des Sœurs, 3.
Amato, Amaddio, provicaire général du St. Siège, r. de l'Archeveché.
Amato, G., restaurant et débit de vins, r. Bahari bey, 1.
Ambadjoglou, F., coiffeur, r. des Soeurs, 19.
Ambar, Mursi, dépôt de meubles, r. Souk el-Kanto.
Ambron, A., conseiller municipal, ingénieur, architecte, expert en constructions, maison Almagia, dom. r. Maamour, 14, Moharrem bey, TÉLÉPH. 990.
Ambrosoli, de la maison Alfieris, Ambrosoli & Chiha.
Amedeo, A., coiffeur, r. Nébi Daniel, 23.
Amer Mohamed & Tolba Mohamed, fabr. verreries et objets en zinc, nég. en fer, r. Sidi el-Metwalli, 15, TÉLÉPH. 530.
Amer Ramadan, coiffeur, r. Masguid el-Sultan, 56.
American Cosmograph (theâtre), C. Paquier directeur, r. général Earl.
American Manufacturers Agency, The Shannon Ltd succ., r. Sésostris, 11.
American Mission, r. Sidi Metwalli, 42 (voir page 343).

SULFO-RHINOL DU Dr FAYÈS
Baume nasal antiseptique et désinfectant. Supprime le rhume de cerveau, l'éternuement et la toux.
55, Rue du Temple, Paris Dépôt chez tous les Droguistes d'Egypte

American Polishing System, r. Chérif pacha, 1.
Amer Zadé Ibrahim Mohamed, denrées coloniales, r. anc. douane, 3.
Amiel Isaac, chez Rolo & Co.
Amiel, Moïse D., encaisseur, National Bank.
Amiel, Raphaël, chef de la section assurances chez B. Nathan & Co., r. de France, 18, TÉLÉPH. 359, B.P. 262, dom. r. Rosette, 36.
Amin Abou Alfa, de la maison Karsa Frères & Amin Abou Alfa & Co., r. Sinan pacha, 4.
Amin Gazayrli, marchand-tailleur, r. Osman Ebn el-Khattab, 9.
Amin Habib, employé chez D. Vouro & Co.
Amin Hafez, Youzb., mamour de police.
Amin Hosny bey, substitut, Parquet, trib. ind. de 1re inst.
Amin Hussein, restaurant, r. Anastassi, 10.
Amin Ibrahim & Co., bois de construction, r. prince Abdel-Moneïm, 83.
Amin M. Obégi & Co., nég. en produits coloniaux, r. mosquée Terbana, 3.
Amin Mohamed, cigarettes, r. Osman Ebn el-Khattab, 9.
Amin Saadallah, Dr, médecin, r. Moharrem bey, 2.
Amin Saba, expéditionnaire, Trib. mixte.
Amin Saleh el-Dine, cigarettes, r. Abdel-Moneïm, 27.
Amin Zaroug, mercier, r. Souk el-Siaref, 12.
Amin Zéki, mercier, r. Souk Attarine, 1 et r. de France, 6, TÉLÉPH. 1435.
Amitrano, A., & Parascandalo, joailliers, r. Warchet el-Toubghieh, 11.
Ammann, Uler., de la maison Geo. Riecken, r. Nébi Daniel, 16.
Ammannati, A. G., cordonnier, r. gare de Ramleh, 4.
Amme, Habib, commis principal avec pouvoirs chez D. Vouro & Co.
Amme, N., commis principal avec pouvoirs chez G. L. Sursock, dom. Saba pacha, TÉLÉPH. 245.
Amodis, Alfonso, prof. de chant et piano, r. Sésostris, 13.
Amodios, J., attaché à la Banque Ottomane, dom. r. de la Poste, 3, TÉLÉPH. 2393.
Amoros, V., menuisier, ébéniste, r. Mahmoud pacha el-Falaki, 7.
Ampados, C., épicerie, ruelle el-Kayali, 2.
Ampados, P. J., épicerie et bar, r. du 1er Khédive, 9.
Amrau, Semah, fondé de pouvoirs de Ch. Touby & fils.
Amstrong, ingénieur à la Municipalité.
Amurgi, Const. P., cordonnier, r. Chérif pacha.
Anagnostopoulo, Ant., ingénieur-expert, agronome, r. Chérif pacha, 16, B.P. 511.
Anagnostopoulo, Aristomène, chef correspondant chez Andritsakis, Barsoum & Co.
Anagnostopoulos, John, TÉLÉPH. 1602, B.P. 853.
Anagnostopoulo, N., avocat, r. Mahmoud pacha el-Falaki 5, B.P. 511, TÉLÉPH. 674.
Ananastopoulos, T., boucher, r. Masguid el-Khawaga Osman, 3.
Ananief, A., laiterie, r. Koubri el-Kadim, 40.
Anastasiadis, Const. G., prop. de la Pharmacie Centrale, r. Tewfik 1er, 16 et r. Sésostris, 6, TÉLÉPH. 744.
Anastasiadis, D., commis principal avec pouvoirs chez P. Augustino & Co.
Anastasiadis, G. E., nég.-com., r. église copte, 12.
Anastasiadis, Georges, directeur de l'imprimerie Lagoudakis.
Anastasiadis, J. B., syndic agréé près les Trib. mixtes, r. Stamboul, 6, TÉLÉPH. 1832.
Anastasiadis, Periclis, commis principal avec pouvoirs chez Cl. Suarès & Co., TÉLÉPH. dom. 1400.
Anastassatos, Jean, prop. de l'hôtel des Vagues, Mex, TÉLÉPH. 2453.
Anastassi, Dr M., dentiste, r. Tewfik, 22.
Anastassi, Dr Ph., dentiste, r. el-Kayed Gohar, 1.
Anastassiadès, Stellio, ferblantier, r. porte Rosette, 30.
Anastassiou, A., commis principal avec pouvoirs chez G. Vitiadis, Miltiadis, & Co.
Anastassiou, A. Costi, avocat, r. église copte, 3.

L'ASSICURATRICE ITALIANA DE MILAN
ASSURANCES CONTRE LES
ACCIDENTS INDIVIDUELLES-COLLECTIVES et de RESPONSABILITÉ CIVILE
Agences: Le Caire, Alexandrie, Port-Saïd

Anastassiou, E., tailleur, r. Abilfeda, 3.
Anastassiou, M., prop. de la cordonnerie Stamboul, r. mosquée Attarine, 14 et r. de France, 8.
Anastassiou, Nicolas, de la maison A. Anastassiou & Co.
Anastassiou, N., coiffeur, boul. Ramleh, 29.
Anastassiou, P., prop. du café Acropole, r. Caïed Gohar, 9.
Anastassiou, T., commis principal avec pouvoirs chez Jean Maximo & Co.
Anatolie (*L'*), Cie d'assur., M. P. Salvago & Co agents, r. Antoniadis, 1.
Anawati Chehata D. eff., directeur des magasins des ports et phares.
Anawati, Dr Georges, médecin; Station Bacos, TÉLÉPH. 195.
Ancelin, E., fondé de pouvoirs du Crédit Lyonnais.
Ancona, David, agent, nég. en charbon, machines à écrire Adler, graines de coton, r. Stamboul, 3, TÉLÉPH. 2194, B.P. 840, dom. Fleming.
Ancre (L'), Cie d'assur. (vie), G. Bondy agent général, r. gare de Ramleh, 3.
Andarawes Hanna eff., commis de 1re classe à la Douane de Mahmoudieh.
Anderlich, Capt. G. B., commandant du bateau *Ismaïlieh* de la Khédivial Mail, dom. Ramleh, TÉLÉPH. 1103.
Anderson, R. Lang, administrateur-délégué de l'Aboukir Land Co. Ltd, TÉLÉPH. 9009.
Andò, Oreste, secrétaire de la maison A. Montano.
André, Gabriel, expédit., Trib. mixte de 1re inst.
Andrea, Alberto d', chef caissier de la Deutsche Orientbank.
Andrea, M., épicerie, Bacos.
Andreades, A., prof. mécanicien à l'école d'arts et métiers Salvago, Chatby.
Andréades, Constantin G., prop. de l'épicerie l'Espérance, r. Ibrahim 1er, 12.
Andreades frères, cigarettes, r. des Sœurs, 8.
Andreone, Carlo, prote à la typo-lithographie Penasson.
Andrès, Adolfo, employé chez Calleia, Naggiar & Co.
Andrès, Fritz, de la maison Fritz Andrès & Co., dom. Bulkeley, TÉLÉPH. 9318.
Andrès, Fritz, & Co., nég. en coton, r. Nébi Daniel, 5, TÉLÉPH. 250, B.P. 939, dom. Fleming, TÉLÉPH. 9318.
Andres, H. G., fondé de pouvoirs de l'Egyptian Export Co. Ltd, r. de l'église Debbane, 2.
Andrews, J. B., magasinier à la Société générale de pressage et de dépôt (Presse ex-Carver).
Andricopoulo, Jean, ingénieur architecte, entrepreneur, r. Averoff, 5, B.P. 709.
Andrinopoulo, D., modes, r. église grecque, 2.
Andricopoulos, P. S., & Co., ingénieurs-architectes, r. Nubar pacha, 7.
Andriotou, Ch., bonnetterie, r. Abdel-Moneim, 89.
Andritsakis, Athanase, de la maison Andritsakis, Barsoum & Co., dom. r. Young, 1, TÉLÉPH. 1887.
Andritsakis, Barsoum & Co., exportateurs de coton, r. Chérif pacha, 33, TÉLÉPH. 2557, B.P. 992.
Andritsakis, Michel, de la maison Andritsakis, Barsoum & Co., dom. r. Young 1, TÉLÉPH. 1887.
Andronicos, Rev. Père, diacre grec-orthodoxe syrien.
Andropoulos, P., agent de change, r. St. Mark.
Angarano, M., ingénieur-architecte, r. des Sœurs, 7.
Angas, Jean G., avocat stagiaire près le Trib. mixte.
Angel, Daniel, commis principal avec pouvoirs chez Cesana & Co.
Angel, Daniel, commis principal avec pouvoirs chez Gasparian & Co.
Angeletakis, Dimitri, nég. en café et bois de construction, r. Sésostris, 6.
Angélil, E., employé au Crédit Lyonnais.
Angélil, Gab., frères, r. Trieste, 8.
Angelil, Dr Nicolas, médecin, r. de Trieste, 8.
Angélil, S., avocat, pl. Mohamed Aly, 14.
Angelillo, Mme Ann., modes, r. Toussoun, 17.

Jeunesse Robuste
Vieillesse Saine
PAR L'EMPLOI DE
l'Hematogène du Dr. HOMMEL
Attention: Exigez expressément le nom du Dr. HOMMEL
Dépôt général pour toute l'Egypte et le Soudan: E. Del Mar, Caire, Alexandrie et Port-Saïd
Vente dans toutes les pharmacies

Angelillo, D., & fils vins et liqueurs, r. Masguid el-Attarine, 80.
Angélillo Frères, tailleurs, r. gare du Caire.
Angelinas, P., prop. du café Khédivial, r. Centrale.
Angelo, A., nég.-com., r. Mariette pacha, 7.
Angelo, Dimitri, écurie, r. Moharrem bey, TÉLÉPH. 2564.
Angelo, Francesco, rentier, dom. r. Young, TÉLÉPH. 2511.
Angelopoulo, Constantin Z., & Co., courtiers valeurs et marchandises, r. Tewfik 1er, 11, TÉLÉPH. 500, bourse TÉLÉPH. 257, dom. 500.
Angelopoulos, D. A. & M. D. Mavrainos, prop. de l'hôtel Grande Bretagne, r. el-Caïed Gohar, 6, okelle Conti, (pl. Ste. Cathérine).
Angelopoulo, G., rentier, dom. r. de l'hôpital grec, 1.
Angelopoulo, M. Z., de la maison C.Z. Angelopoulo & Co.
Angelopoulo, O. G., chez N. Zimbouki & Co.
Angelopoulo, S., commis principal avec pouvoirs chez S. A. Mirès.
Angelopoulo, T. Z., directeur de la maison C. Z. Angelopoulo & Co., r. Tewfik, 11.
Angelopoulo, Th., commis principal avec pouvoirs chez Costi Z. Angelopoulo & Co.
Angeloudis, D., chapellerie, chemises, cravates, cannes et parapluies, r. de la Poste, 3.
Anglo-Egyptian Bank Ltd, r. Chérif pacha, 7, TÉLÉPH. direct. 27 (voir page 345).
Anglo-Egyptian Commercial Co. Ltd, boul. Ramleh, 27, TÉLÉPH. 559 (voir page 371).
Anglo Egyptian Finance & Exchange Co. Ltd (en liquidation), r. mosquée Attarine, 5, TÉLÉPH. 1355 (voir page 346).
Anglo-Egyptian Football Club, B.P. 50.
Anglo-Egyptian Forwarding Co., pl. Mohamed Aly.
Anglo-Egyptian Spinning & Weaving Co. Ltd, Karmous, TÉLÉPH. 684 (voir page 371).
Anglo-Hellenic Steamship Co. Ltd, M. P. Salvago & Co agents, r. Antoniadis, 1, TÉLÉPH. 1637.
Anglo-Syrian Trading Co. Ltd, nég.-com., L. N. Loiso agent, r. Avéroff, 5, TÉLÉPH. 511.
Angloupa, N., prop. du bar St.-Georges, pl. Ste. Cathérine, dom. r. el-Kayed Gohar.
Angloupas, N., prop. de l'hôtel St. Georges r. Nubar pacha, 14.
Angloupas, N. & F. Ayomavridis, prop. du bar St. Georges, r. anc. bourse, 9.
Anhoury, Louis, interprète à la Cour d'appel mixte, TÉLÉPH. 2101.
Anhoury, Philippe, fers et métaux, nég. en ciments, r. Salah el-Dine, 26, B.P. 77, TÉLÉPH., 266, TÉLÉPH. dom. 2034.
Anhoury, V., commis-greffier, Trib. mixte.
Aniliadis, Nicolas L., nég. en denrées coloniales, r. Tikiet el-Kalchani, 5, TÉLÉPH. 1918, B.P. 830, TÉLÉPH. dom. 1594.
Anino, P. D., nég.-com., okelle Monferrato, pl. Mohamed Aly, B.P. 708, dom. r. Galice bey, 8.
Anis el-Galis (journal mensuel arabe), Princesse Alexandra de Avierino Wizniewska, rédact.-prop., r. Port Est, TÉLÉPH. 493.
Anis Kamel eff., chef de section au serv. des recettes à la Municipalité.
Anis Risk Saad eff., préparateur, école Ras el-Tin.
Anis & Elias, cigarettes, Moharrem bey, 36.
Anitsakis, J. E., prop. de l'épicerie Crête, r. du prince Abdel-Moneim, 122.
Anitsas & Co., épiciers, r. anc. douane, 36.
Anitzas, Bartolomeos, prop. de l'hôtel Epiro Tessalia, r. anc. douane, 36.
Ankyra, Co. Ltd., Cie d'assur., B. Diagnatos agent, r. Avéroff, 6.
Anlian, G.J., étoffes tissus, r. de France, 13.
Antaki, S. & Co., nég.-com., pl. de l'Observatoire, 2, B.P. 1098.
Antebi, Elie, directeur de l'école gratuite Fondation Behor de Menasce, Nouveau quai.
Anthis, Sp., prop. de l'épicerie les Sept Iles, r. el-Ghazali.
Antomarchi P., directeur des Etab. réunis d'Arts graphiques, derrière la National Bank, TÉLÉPH. 2635.
Antonakakis, C., épicerie, r. Sidi Souri, 3.

JOHN EXSHAW'S
BRANDIES

Antonello, A., dédouaneur, r. église écossaise, 2.
Antoni, Esther J., sage-femme, directrice de la Maison de Maternité, r. Ismaïlieh, Moharrem bey, 36.
Antoniadi, Anesti, école Hellénique, r. Attarine, 32.
Antoniades, A. E., directeur de la maison Cyrus G. Pilavachi.
Antoniadis, A. J., rentier, bureau r. église Debbané, 7, TÉLÉPH. 519, dom. boul. de Ramleh, 4.
Antoniadis, C., coiffeur, r. anc. bourse, 6.
Antoniadès, Evriviades, directeur du Cercle hellénique.
Antoniadis, Georges E., nég. en denrées, r. Wakalet el-Khodar, 8, TÉLÉPH. dépôt et fabrique 253.
Antoniades, G., bar, r. Ragheb pacha, 36.
Antoniadis, J., cigarettes, r. Paolino, 5.
Antoniadis, Nicolas, prop. de l'épicerie Internationale, Ibrahimieh.
Antoniadis, Ph. C., nég. en café, Ibrahimieh.
Antonine, Mme, couturière, r. Toussoun pacha, 13.
Antonini, Artidoro, huissier au Trib. mixte de 1re inst.
Antonio, Georges D., Comptoir Général de Représentations, nég.-com., r. Caïed Gohar, 8, (pl. Ste.-Cathérine) TÉLÉPH. 1602, B.P. 583.
Antonios, Habib, prop. agriculteur, dom. r. Gameh Moneim, 85, TÉLÉPH. 2268.
Antonios, Makarios eff., chef magasinier de la sect. des tabacs à la direct. génér. des Douanes, r. Ras el-Tin.
Antoniou, Georges, avocat stagiaire près le Trib. mixte.
Antoniou, Jean C., fabr. de pâtes aliment., r. Warchet el-Toubghieh, 33.
Antoniou, L., cordonnier, r. de l'église grecque, 5.
Antoniou, Marie, modes, r. mosquée Attarine, 19.
Antoniou, N. E., épicerie et bar, r. Sidi Metwalli, 9.
Antoniou, S. E. frères, prop. de l'épicerie et bar Cap d'or, r. Adib, 3, TÉLÉPH. 2271.
Antonoglou, Dr L., vétérinaire, r. de la Poste, 1.
Antonopoulos, G., prof. de gymnastique à l'école d'arts et métiers Salvago.
Antonopoulos, Dr J., dentiste, r. Tewfik, 14.
Antonopoulo, P., prof. à l'école Thossitea.
Antonopoulo, Panos, remisier à la bourse.
Aouad Mohamed, 1er clerc et étudiant en droit, étude N. Cambas, r. Chérif pacha, 17.
Aoun Khalil, commis principal avec pouvoirs chez Hazzopoulos frères & Co.
Apel, Hugo, associé de la maison G. Brach & Co., r. Pirona, 1.
Apendouli, J., café, r. Hamamil, 3.
Apiculture, A. & J. Scurmann prop., Schutz Ramleh.
Apliziotis, S., prop. du café et bar Risorgimento, r. 1er Khédive, 15.
Apostoli, Dr Al., médecin, r. Antoniadis, 3.
Apostolidis, A.P., café et bar, r. mosquée Attarine, 62.
Apostolidis, C. S., associé de la maison John Rodocanachi, & Co.
Apostolidis, Apostolos, vins et liqueurs, r. Anastassi, TÉLÉPH. 1652.
Apostolidis, Ch., attaché à la Banque d'Athènes.
Apostolidis, Cléarque G., importateur et dépôt de lampes incandescentes, r. Tewfik, 8, passage Woivodich.
Apostolidis, Constantin, commis principal avec pouvoirs chez Cl. Suarès & Co., dom. r. d'Allemagne, 4, TÉLÉPH. 1145.
Apostolidis frères, nég. en coton, r. Chérif pacha, 26.
Apostolidis, Jean, conseiller d'administration du Crédit Local, r. Chérif pacha, 9, TÉLÉPH. 1206.
Apostolides, M., prof. des langues classiques à l'école Thossitea.
Apostolidis, Xénophon, dédouaneur, r. el-Cheikh Soliman pacha, 6, dom. r. de France, 6, TÉLÉPH. 1058, B.P. 506.
Apostolo, Georges, commis principal avec pouvoirs chez Cumbo Maximo, boul. de Ramleh, 26, TÉLÉPH. 1913.

SALLE PRINTANIA
Le Cinéma Pathé est LE PLUS BEAU LE PLUS FIXE LE PLUS NET LE PLUS VARIÉ
Le seul qui ne tremblotte pas et donne l'illusion de la vie réelle

Apostolopoulo, M., fondé de pouvoirs du Banco di Roma, dom. Moustafa pacha, TÉLÉPH. R. 147.
Apostolopoulo, N. D., malles et valises, r. Anastassi, 25.
Apostolou, Evanghelos, prop. de l'hôtel la Belle Mételine, r. Nubar pacha, 14.
Aposto & Mirialakis, épiciers, r. de l'hôpital grec, 9.
Appolonio, G., surveillant au serv. de la voirie de la municipalité.
Appuhn, Charles, directeur du lycée français, station Mazarita (Ramleh), imm. Alderson.
Aprahamian, M., & Co., épiciers, r. Ragheb pacha, 12.
Aprahamian & Stein, nég. com., r. de France, okelle Sinanieh, 4, TÉLÉPH. 1328, B.P. 525.
Aprahamian, Vahran, associé de la maison Aprahamian & Stein.
Aprahanian, H. B., cordonnier, r. el-Midan, 10.
Aquilina, Chev. C., prop. du Carlton Hôtel, Bulkeley (Ramleh), TÉLÉPH. R. 173.
Aquilina, C. G., attaché à la direction locale des Postes.
Arab, I., courtier en valeurs et marchandises, r. Chérif pacha, 21, TÉLÉPH. 2079.
Arabaadzy, D., frères, boulangers, r. Ibrahim 1er, 37.
Arabi, Sayed Mohamed, nég. en manufactures, r. mosquée Terbana.
Arabian, A., & Co., nég.-com., r. Nubar pacha, 18.
Arachtingi, Edgar A., & Co., r. église maronite, imm. Monferrato, TÉLÉPH. 569.
Arafa Mahmoud, manufactures, r. Bab el-Akhdar, 2.
Araman, Elias, de la maison N. J. Dagher & Co., r. égl. Debbane, 8, TÉLÉPH. 749.
Araman, Elie G., commis principal avec pouvoirs chez N. Zimbouki & Co.
Araman, Michel, commis principal avec pouvoirs chez E. & N. G. Debbas & Co.
Arathoon, A., & Co, cigares, r. Averoff.
Arbib, Joseph B., dom. Bulkeley (Ramleh).
Arbiglia, G.N., forgeron, r. de l'hôpital égyptien.
Arbore, A., & Co., électricité, r. Rosette, 4, TÉLÉPH. 1809.
Arcache, Alexand., courtier, r. église Debbane, 5, dom. Fleming, TÉLÉPH. R. 341.
Arcache, Ant., associé de la maison S. H. Boulad & Co.
Arcache, Antoine, & Co., courtiers en valeurs et marchandises, banquiers, r. Cléopatre, 2, TÉLÉPH. 1071, dom. Fleming (Ramleh), TÉLÉPH. 9165.
Arcache, Assaad, commis principal avec pouvoirs chez Ant. Arcache & Co.
Arcache, Georges, chef à la Caisse à la direction locale des Postes.
Arcadinos, Georges, expédit., Trib. mixte.
Arcadipane, G, bijoutier, horloger, r. el-Caïed Gohar, 13.
Arcadipane, S., marchand-tailleur, r. église américaine, imm. Américan Mission.
Arcalidis, Ch., N. & Co., électricité, installations sanitaires, r. mosquée Attarine 7, TÉLÉPH. 2076.
Archakian bey, Aram, drogman du consulat de Perse.
Archarouni, Dr E., dom. r. Mahmoud pacha el-Falaki, 3, TÉLÉPH. 441.
Archevêché Catholique, r. de l'archevêché, 8.
Archipel, Cie de navigation, Pascalis, Drossiadis & Co agents, r. de la Poste, 1.
Archipelago American S/S Co., Habib bey Homsy agent, r. des Etudiants, 2.
Archondogorgis, Yanni & Co., boulangers, r. Anastassi, 26.
Arcondoulis, Georges A., ingénieur architecte, boul. Ramleh, 15, TÉLÉPH. 1315.
Arcoudaris, P., sous-directeur des services techniques à la Municipalité.
Arcudi, Dr F., prof. directeur de l'école technique-commerciale italienne, r. Rosette, 33.
Arditi, Albert, commis principal avec pouvoirs chez Const. Coromili & Co.
Arditi, Jacques, courtier, Bourse Khédiviale, TÉLÉPH. dom. 1401.
Arditi, Mercado, associé de la maison M. Arditi & fils, dom. boul. Ramleh, 32.
Arditi, M., & fils, banquiers, Souk el-Akkadine, okelle Serafieh, 3, TÉLÉPH. 308.

L'Affichage frappe le regard s'impose à la vue
Devis sur demande: SOCIÉTÉ ANONYME EGYPTIENNE DE PUBLICITE
LE CAIRE: 30, rue Kasr-el-Nil — ALEXANDRIE: 1, rue Chérif Pacha

Arditi, Salomon, commis principal avec pouvoirs chez Const. Coromili & Co.
Arena, F., instruments de musique, r. des Sœurs, 11.
Arena, F., mécanicien, r. Debbane.
Arena, M., coiffeur, r. des Sœurs.
Arena, M., frères, marchands-tailleurs, r. Tewfik, 10.
Arena, R., coiffeur, r. Hamamil.
Arenolith Co., Nouzha, TÉLÉPH. 402.
Arfara, Alexandre, prof. à l'école des filles de la Communauté Hellénique.
Arghirides, C. P., Frères, café et bar, r. 1er Khédive, 31.
Arghiridi, C. H., attaché à la direction de la Cie des Eaux, dom. Schutz.
Arghiridi, Démy bey, sous-inspecteur en chef à la Cie des Eaux, dom. Schutz.
Argi, Joseph, commis principal avec pouvoirs chez Ghebali & Braun.
Argil & Salama, banquiers, r. de France, okelle Sananieh.
Argile, A., secrétaire de l'Association du commerce d'importation.
Argiris, Geo. N., banquier, branche comm. et représ. r. Cléopatra, 6. TÉLÉPH. 2124, B.P. 851, dom. Schutz, Ramleh.
Argyrakis, A., modes, r. mosquée Attarine, 6.
Argyriades, V., patisserie et confiserie, r. des Sœurs, 17.
Argyrides, Constantin K., rentier, r. el-Bakri, 2.
Argyropoulo Frères, cigarettes, mercerie, r. Warchet el-Toubghieh, 21.
Aridi, Michel, épicier, r. Karmous, 17.
Arif, Salama, prof. à l'école gouvernementale Ras-el-Tin.
Armaganian, H., horloger, r. Masguid el-Attarine, 84.
Armanzopoulo, C., commis principal avec pouvoirs chez Hazzopoulo & Co.
Armée d'Occupation, caracol Attarine (voir page 316).
Armiel, Pierre, aide-interprète à la Poste française.
Armour, Miss Edith, mercerie, r. gare de Ramleh, 22.
Army Navy Stores, Alex. P. Borg & Co., r. Adib, 5. TÉLÉPH. 2630, B.P. 141.
Army Stores, TÉLÉPH. 907.
Arnaboldi, Lodovico, de la maison Arnaboldi, Lusena & Rosa, dom. r. Nabi Daniel, 23, TÉLÉPH. 1619.
Arnaboldi, Lusena & Rosa, Agenzia Commerciale Italiana, nég.-com., r. anc. bourse, 7, TÉLÉPH. 221.
Arnacola Frères, bicyclettes, r. de l'hôpital grec, 6.
Arnaouti, Hassan bey, rentier, r. Ras el-Tin.
Aron, Démétrius, chez Alex. J. Yenkendjoglou, r. église Debbane, 1, B.P. 498, TÉLÉPH. 1977.
Aron, Haïm, tailleur, r. anc. douane, 3.
Aroughetti frères, chemiserie cravates, et parfumerie, r. mosquée Attarine, 1.
Arphara, Mlle Al., institutrice à l'école Avéroff.
Arrigo, A., agent de la Vacuum Oil Co., r. Brigs (Gabbari).
Arsamian Frères, cordonniers, r. des Sœurs, 60.
Arsenio, Authis, épicier, r. Ebn el-Ghazali.
Arsenis, N., chef comptable de la Buildings Land of Egypt.
Arslanian, Bogos, cordonnerie, r. des Sœurs, 60.
Artelli, Charles, comptable à la Société générale de pressage et de dépôts.
Artelli, G., prof. de violon, r. de l'hôpital indigène.
Artelli, U., attaché à la Bier Import Co. G.m.b.H.
Artin, Yacoub, dentiste, pl. Moh. Aly, 14.
Artin & Nazar, horlogers, r. de France, 31.
Artinian, K., fonderie bronze, r. prince Abdel Moneim, 22.
Artinoff, Antoun, rentier, rond-point, 9, TÉLÉPH. 1666.
Artinoff, Bedros, courtier à la Bourse.
Arvanitachi, C. L., bureau de loterie, r. Chérif pacha, 33.
Arvanitaki, Charalambo, café et bar, r. Tewfik 1er, 2.
Arvanitaki, E., coiffeur, r. anc. bourse, 1.
Arvanitaki, Giovanni, graveur, r. de l'église grecque, 4.
Arvanitaki, K., mécanicien au serv. de la voirie à la Municipalité.

COGNAC J. & F. MARTELL
MAISON FONDÉE EN 1715

Arvanitaki, P., prop. du café Attarine, r. mosquée Attarine, 22.
Arvas, Abraham, courtier en bijoux et perles, r. Souk el-Serafiya.
Arvas, Moïse K., c/o Deutsche Orientbank.
Asaad Mufarrij, nég.-com., r. de France, okelle Sananieh, TÉLÉPH. 2177.
Ascanio, Dr, médecin r. Sésostris, 6.
Ascar, Gabriel, comptable chez Thos, Cook & Son (Egypt Ltd), dom. r. Gessi pacha, 8.
AsiaMinor S. S. Co. Ltd., Edward Perkins, manager, r. St. Mark 3, TÉLÉPH. 307, B.P. 820 (voir page 372).
Ash, C., & Son, dental depot, r. St.-Marc, 3.
Ashiour, Derbale, écurie, Bulkeley, Ramleh, TÉLÉPH. 9030.
Asiles (*voir à cette rubrique aux Professions*).
Aslamian, G. & T. frères, laiterie, r. Ragheb pacha, 1.
Aslamidis, A., commis principal avec pouvoirs chez Hazzopoulo & Co.
Aslan Abou-Lafix & Sélim N. Soussa, courtiers en immeubles, terrains, r. église Debbane, 9, TÉLÉPH. 887.
Aslanoglu, Félix & Co., entrepreneurs de trav., installations sanitaires et électr., r. gare de Ramleh, 11, TÉLÉPH. 88.
Asmanis, Nicolas, cigarettes, r. Bab el-Karasta, 27.
Aspden, Richard, & Co., general marchants et fabr. de glace, r. Pirona, 3, TÉLÉPH. 298.
Asphar, Jean, caissier au Mont-de-Piété.
Aspréa, Spiridion, chef de la distribution à la direction locale des postes.
Aspréa, Th. d', expert-comptable agréé près les Trib. mixtes, géomètre arpenteur, San Stefano (Ramleh), Halte Benachi, TÉLÉPH. 9346.
Aspriotti, G., attaché à la maison H. Homsy bey (branche marchandises), r. des Etudiants, 2.
Assaad, Elian, nég. en manufactures, r. Bab el-Akhdar, 10.
Assaad, Fadoul, cigarettes, r. Ras el-Tin, 6.
Assaad J., cigarettes, r. Karmous, 30.
Assaad Moufarrig, cigarettes, r. Ibrahim 1er, 5.
Assadourian, Agop, directeur de l'école arménienne.
Assaf, Joseph, écuries, r. Ragheb pacha, TÉLÉPH. 1091.
Assaraf, M. & G. Guetta, manufactures, r. Souk el-Siarefieh, 5.
Assicuratrice Italiana (accidents), Ing. G. Maroni agent, r. gare du Caire, 4, TÉLÉPH. 291, B.P. 182.
Assicurazioni Generali di Trieste, A. Stross agent, r. Toussoun pacha, 7, TÉLÉPH. 165.
Assimatopoulo, A., TÉLÉPH. 676.
Assis, Elia, cigarettes, r. Souk el-Samak el-Kadim, 22.
Asslan, Georges, rentier, Schutz (Ramleh).
Associated Cotton Ginners of Egypt, Ltd, r. anc. bourse, 6, TÉLÉPH. 1556 (voir page 373).
Association des Artisans Hellènes, r. Averoff, 5, bureau Tampakis.
Association du Commerce d'Importation, boul. de Ramleh, 4 (voir page 444).
Association des Négociants Importateurs Hellènes (voir page 418).
Associazione Internazionale dei Lavoratori del libro (ex Lega Tipografica), r. Warchet el-Toubghieh, 6.
Associazione Internazionale dei Soccorsi Sanitari d' Urgenza, r. Sidi Metwalli, à côté la Cie du Gaz, TÉLÉPH. 446, (voir page 425).
Associazione Italiana di Mutuo Soccorso, r. Sélim Kaptan, 18 (voir page 418).
Assouad, de la maison Alex. Tabbah & Assouad, r. Rosette, 13.
Assouad, C., prop. de la pharmacie française de l'Ibrahimieh, Ibrahimieh.
Assouad, G., nég. en fers et métaux, r. Warchet el-Toubguieh, 35, dom. Station Ibrahimieh, Ramleh, TÉLÉPH., 919.
Assouf, Joseph, coiffeur, r. Masguid Attarine, 31.
Assurances Générales Maritimes de Dusseldorf, Ch. C. Demopoulo agent, pl. des Consuls, 21.
Assurances Génér. de Paris, L. Tassart & Co. agents, r. Salah el Dine, 11, TÉLÉPH. 732, B.P. 807.

BAUME BENGUÉ
Soulagement instantané
RHUMATISMES, GOUTTE, NÉVRALGIES

Asterion, Mme Angélique, couturière, r. gare de Ramleh, 14.
Aswad, Khalil, commis principal avec pouvoirs chez G. Cordachi.
Aswad bey, Major K., dom. Abou Nawati, Moustafa pacha (Ramleh).
Aswad, Selim, chef du bureau de la discipline, serv. police au gouvernorat.
Athanassi, A. Brothers, épicerie et bar, r. Gameh Sultan, 9.
Athanassi, Nicolas, laiterie, r. Missala, 5.
Athanassakis, N. D., nég. en denrées alimentaires, r. anc. douane, 20.
Athanassiades, B. (héritiers), prop. du café du Nil, pl. des Consuls, 3, dom. r. mosquée Attarine, 1.
Athanassiadis, E., cordonnier, ruelle Zahabi, 1.
Athanassiades, Nicolas, prop. du café de Tunis, r. el-Defterdar.
Athanassiades, Socrate B., prop. du café Royal, pl. Mohamed Aly.
Athanassiou, C., prof. à l'école Thossitea.
Athanassiou, G., épicier, r. François Coste, 22.
Athanassiou, G. P., directeur de la Ionian Bank Ltd., r. Adib.
Athineos, Georges, prop. du café Nouveau Monde, Canal Mahmoudieh, 117.
Athinéos, J., prop. de la pâtisserie Khédiviale, r. Nébi Daniel, angle r. Rosette, 11, TÉLÉPH. 956.
Athineos & Siutelis, prop. de la pâtisserie d'Alexandrie, r. el-Kayed Gohar, 7.
Atkin, John, commis principal avec pouvoirs à la Société commerciale d'Egypte.
Atlas Assur. Co. Ltd, (incendie), Stern Frères G.m.b.H. agents, r. Pirona, 1.
Atlas Line (Cie de navigation), Stern frères G.m.b.H. agents, r. Pirona, 1.
Attal, B., tailleur, r. Tewfik, 19.
Attalah Abou el-Rous, expéditionnaire au Trib. mixte de 1re inst.
Attalah, G., bar et café, r. des Sœurs, 61.
Attalah, Georges H., avocat, ruelle el-Cheikh Soliman pacha.
Attalla, Neguib eff., Youzb., serv. terre, garde-côtes (district Aboukir).
Attalah, P., peintre en voitures, r. Saleh el-Dine, 31.
Attard, G. & Co., articles de marine, transitaires, nég.-com., r. Sidi Abou Choucha, TÉLÉPH. 843.
Attard, Robert, chez G. Attard & Co.
Attia Hanna eff., chef du serv. des marchandises à la gare d'Alexandrie.
Attia Mohamed eff., moawen zapt de la Sûreté.
Attias, J., gérant de l'agence de la Soc. anon. égypt. de Publicité, r. Chérif pacha, 1, B.P. 624.
Attias, Raoul, c/o Bank of Egypt.
Attias, Vittorio, de la maison Attias, Ezri & Co., TÉLÉPH. dom. 1936.
Attias, Ezri & Co., nég.-com., farines et oignons, agents d'assur., pl. Mohamed Aly, galerie Menasce, 1, TÉLÉPH. 1578.
Attwood, A., comptable de la Lipton Ltd.
Aubert, Grenier, & Co., cables et cordons pour électricité, r. Stamboul, 19.
Aubrey, A. E., prof. au Victoria College, Station palais (Ramleh).
Aubuz, Bimb. C. d', inspecteur à la police.
Audi, Michel, prop. de la pharmacie Abbassieh, r. Ras el-Tin, 39.
Audiche, Jean E., bijoutier, r. Bab Akhdar.
Augustino, M., rentier, de la maison P. Augustino & Co., r. Chérif pacha, 24, TÉLÉPH. 804.
Augustino, P., & Co., nég. en cotons, courtiers en valeurs et marchandises, r. Chérif pacha, 24, TÉLÉPH. 652.
Augustino, Polycarpe, de la maison P. Augustino & Co., TÉLÉPH. 660, r. Rosette, 106.
Auritano, Roberto, nég.-com., r. gare du Caire, 4, TÉLÉPH. 2379, B.P. 969.
Ausonia, (Cie d'assur.), Flli Morpurgo & Cammeo, Ettore Morpurgo succr. agent, r. Colucci pacha, nouveau quai.
Austrio-American Steamship Co. Ltd, Pascalis, Drossiadis & Co agents, r. de la Poste, 1.
Austro-Orientalische Handels A.-G., Soc. anon. de Commerce Austro-Orientale, nég.-com., manufactures et tissus, r. Nubar pacha, 18, TÉLÉPH. 790, B.P. 586 (voir page 373).

J. OROWETZ Dépositaire et Agent exclusif des Bières "Spatenbräu" de Munich et "Erste Pilsner Aktienbrauerel" de Pilsen.
Dépôt: Rue du Téléphone-Caire. *Tél. N° 2075*

Authis, Spiro Arsenio, épicier, r. Ebn el-Gazal.
Autofage, Robert, fondé de pouvoirs de la maison Th. Autofage, r. Salah el-Dine, 26.
Autofage, Théodore, constructeur mécanicien, fondeur, r. Salah el-Dine, 26, TÉLÉPH. 217.
Auxentiades, Nicolas, inspecteur de la Bourse de Minet el-Bassal.
Avakian, S. N., articles de Syrie, r. de France, 55.
Avalone, A., serv. marchandises, Banco di Roma.
Avanassiadis, S., marchand-tailleur, r. Tewfik 1er, 12.
Avellino, Jean Baptiste, expédit. et secrétaire du greffier en chef du Trib. mixte.
Averkiades, K., commis principal avec pouvoirs chez F. S. Rossano & Co.
Averoff, A., dom. r. Cléopatre, 6.
Avierino, A., chemiserie, r. el-Kayed Gohar, 3.
Avierino, Démétrius, rentier, San Stefano, Ramleh.
Avierino, D., nég.-com., r. Colucci pacha, 6, B.P. 459.
Avierino, Epaminondas, 1er comptable au Conseil sanitaire maritime et quarantenaire.
Avierino, S., remisier à la Bourse.
Avierino, S., école de danse, r. mosquée Attarine, 56.
Aviérino-Wizniewska, Miltiade de, r. Port Est. TÉLÉPH. 493, dom. Station Glymenopoulo (Ramleh), TÉLÉPH. 9146.
Aviérino-Wizniewski, Princesse Alexandra de, directrice et rédactrice de la revue arabe *Anis el-Galis*, r. Port Est.
Avlonitis, Demosthène, avocat, r. gare de Ramleh, 5.
Avolio, Roberto, marchand-tailleur, r. église copte, 20.
Avouris, J., & E. Massai, r. el-Cayed Gohar, 26.
Avra & Lioufi, nég.-com., r. Cheikh Ibrahim pacha, 4.
Awad, Francis B., avocat, r. Salah-el-Dine, 4.
Awad Mohamed, moulins à farines, r. Anastassi, 64, TÉLÉPH. 1634, magasin 1635.
Awad, Pierre, comptable chez Hag Chérif Mirza Hassan Khorassani, r. Chérif pacha, 17.
Awad Saïd, boucher, r. Moharrem bey, 14.
Awadis Hanna, bijoutier, r. Bab el-Akhdar, 50.
Awadis Mitri, bijoutier, r. Bab el-Akhdar, 52.
Awakian, Sarkis, manufactures, r. de France, 56.
Axelos, Jean Michel, architectes-entrepreneurs, bureau technique, boul. Ramleh, 7, okelle Bolanachi, TÉLÉPH. 2296.
Axisa, Albert, magasinier chez E. Mallison & Co., TÉLÉPH. 2309.
Axisa, Dr Edgar, chef du serv. de médecine de l'hôpital austro-hongrois, r. de l'église copte, 26, TÉLÉPH. 1531.
Axler, Joseph, surveillant des quais à la sect. Gabbary aux Chemins de fer.
Ayac, Eugène & Abr. Tabbah, dom. Samani, Attarine.
Ayad, Abramino, dom. Mex, TÉLÉPH. 2066.
Ayad Ibrahim, chef de la section des Recettes à la Municipalité.
Ayad Mahmoud & Hanna Abouchaar, cordonniers, r. de France, 45.
Ayad Risgallah eff., commis à la Délégation du contentieux de l'état.
Ayala, Comtesse Elvira d', dom. r. Paolino, 1, (Moharrem bey), TÉLÉPH. 1980.
Ayoub, A., épicier, r. mosquée Attarine, 63.
Ayoub bey, A., & frères, nég. en cotons et céréales, r. Stamboul, 8, TÉLÉPH. 694.
Ayoub, Bichara, ameublements, r. Nubar pacha 15.
Ayoub bey, Michel, directeur de la section des Tabacs de la Douane locale, TÉLÉPH. dom. 1037.
Ayoub, Michel K., dom. r. Stamboul, 8.
Ayoub, Radi, ferblantier, r. Sidi Metwalli, 30.
Ayoub Youssef bey, négociant, r. Stamboul, 8, TÉLÉPH. 694, dom. Champs élysées, TÉLÉPH. 2097.
Ayiorel, Alex., épicier, r. mosquée Attarine, 65.

Azam, Jacques bey, directeur de la comptabilité aux ports et phares.
Azar, Raymond, expéditionnaire, trib. mixte de 1re inst.
Azarian, A., ing. civil, r. Cléopatre, 1.
Azzelini, L., menuisier-ébéniste, r. Mercure, 7.
Aziz, Bataini, chef magasinier du dept. des tabacs à la douane.
Aziz Bichara, r. mosquée Attarine, 6, TÉLÉPH. 1558.
Aziz Doss eff., gérant du Bureau postal de Moharrem bey.
Aziz, E., café et bar, r. Baalbech, 12.
Aziz, Michel Rinchaï, rentier, dom. r. Antoine, 11, TÉLÉPH. 1720.
Aziz, Rathle & Co., courtiers en valeurs, r. Nubar pacha, 9, TÉLÉPH. 1595.
Aziz Tadros eff., commis à la Délégation du Contentieux de l'Etat.
Aziz Youssef, avocat près le Trib. mixte.
Aziz & Dorès, photographes, r. de l'hôpital grec, 3, TÉLÉPH. 1025.
Azmi, Emin bey, rentier, fonctionnaire en retraite, Station Schutz, TÉLÉPH. 9093.
Aznavourian, A., nég.-com., nég. en légumes, fruits secs et tabacs, r. el-Rackchi, 3.
Azzarelli, B., bijoutier, r. Warchet el-Toubghieh, 2.
Azzarello, G., bijoutier, r. des Sœurs, 54.
Azzelino, Mlle E., couturière, r. el-Kayed Gohar, 11.
Azzolini, Leonard, coiffeur, New english salon r. anc. bourse, 4.
Azzopardi, C., employé chez Carver Bros & Co. Ltd, r. anc. bourse, 1.
Azzulai, Salomone, chef comptable aux Abattoirs, dom. Mex.
Azzouz, J., expéditionnaire au Trib. mixte.

B

Babassada, Youssef & Ibrahim, nég. en huiles et savons, r. mosquée el-Terbana.
Babikian, B. & M., cordonniers, r. des Sœurs, 38.
Babikian, Ohannès, cordonnier, r. des Sœurs, 38.
Babli, Hassan eff., denrées coloniales, r. el-Midan, 52.
Bachataoui, C., commis principal avec pouvoirs chez N. Zimbouki & Co.
Bachmann, S., sage-femme, r. Moharrem bey, 26.
Bachos, Khalil Wanis Youssef, bijoutier, r. Bab el-Akhdar, 50.
Bacos, Charles, administrateur-délégué de la Nile Land & Agricultural Co., pl. Mohamed Aly, 3, TÉLÉPH. 1105.
Bacos, Louis, moawin délégué aux contributions directes à la Municipalité.
Bacos, Mme M., chambres meublées, boul. Ramleh, 32.
Bacos, V., & Ch., nég. en cotons, pl. Mohamed Aly, 3, TÉLÉPH. bureaux 1105, dom. 760.
Badani, A., cigarettes, r. Abdel-Moneim, 132.
Badaoui, P., nég.-com.
Badaro, Georges, chef de la 1re sect. à la Douane de Mahmoudieh.
Badawi Baracat, sellier, r. masguid Ebn el-Fahham, 12.
Badawi Gabriel, chef du bureau postal de Ras el-Tin.
Badawi Ibahim, cigarettes, r. du prince Abdel-Moneim, 134.
Baddour frères, cigarettes, r. el-Midan, 6.
Baddour, Jos. S., prop. de la pharmacie Chiara, boul. de Ramleh, 3, TÉLÉPH. 91.
Badeïr Botros & Kassabghi, ciment, chaux hydraul., r. Moham. bey Aboul Zahal, 4.
Baden Marine Ins. Co. Ltd, N. G. Pilavachi agent, r. el-Midan, 10.
Badir, Rev. Makhiel, pastor, American Mission.
Badische Assekuranz Ges., Stern frères G.m.b.H. agents, r. Pirona, 1.
Badoise (Cie d'assur. maritimes), F. Th. Fotiadis agent, r. Chérif, 25.
Badouni, M. & S., épiciers, r. Bab el-Akhdar, 10.
Badr Ahmed Ragheb bey, juge au Trib. mixte.
Badr el-Din Bacre, avocat près les Trib. mixtes, dom. r. Moharrem bey.
Baerlocher, A., manager Powder Dept., Egypt. Salt & Soda Co. Ltd et secrétaire du conseil de l'United Egyptian Salt, Ltd, TÉLÉPH. 2294.

HYGIÈNE de la BOUCHE et de l'ESTOMAC
PASTILLES VICHY-ÉTAT

Baganis, P. A., nég. en charbons, r. Moutouch pacha, 10.
Baghjian, A., & Co., fondeurs en bronze, laiton, cuivre, et atelier de réparation, r. Sidi Aboul-Dardar, 20.
Bagouri, Hassan, mercier, r. Bab el-Akhdar, 4,
Bagouri, Mahmoud eff., agent du Journal arabe *Al-Moayad*, galerie Behor Menasce, 37.
Baher, Duke, dom. r. Tewfik, 2.
Bahnassi Ghoneim, coiffeur, r. Moharrem bey, 2.
Baila Frères, épiciers, r. des Sœurs.
Baila, N. & D., dépôt de vins, r. des Sœurs, 62.
Bailey, A. W., assistant storekeeper, Egyptian Delta Light Railways.
Baindeky, Gabriel, commis principal avec pouvoirs chez Kyriacopoulos frères & Co., pl. Ste Cathérine, dom. imm. Baindeky, okelle Conti.
Baines, F. C., & Co., nég. en cotons, r. Chérif pacha, 30, TÉLÉPH. 16.
Bains *(Voir à cette rubrique aux professions).*
Bakous, Basila, & Co., nég. en graines, denrées coloniales, r. Souk el-Attarine, TÉLÉPH. 1107, B.P. 752.
Bakr Aly, tailleur, r. Bab el-Akhdar, 71.
Bakri, Mahmoud (Cheikh), délégué du Mehkémeh Charieh au Trib. mixte de 1re inst.
Bakri, Mohamed Aly, nég. en charbons et pétroles, r. des Pyramides, 3.
Baladi, Habib, prop. de la Cordonnerie française, bonneterie et articles de voyage, r. Chérif pacha, 14.
Balafas, N. D., nég. en vins et liqueurs, r. Masguid el-Khawaga Osman, 1.
Balaghis Mohamed Hussein, produits marocains, impasse r. Souk el-Magarba.
Balanos, Constantin, directeur de la Banque d'Athènes.
Balassiano, R. B., nég. en soieries, r. Masguid el-Chourbagui, 1, TÉLÉPH. 1356, B.P. 447, dom. r. d'Allemagne.
Balatrese, Auguste, huissier en chef au Trib. mixte de 1re inst.
Baldachino, C., caissier à la Cie du Gaz.
Balestra, E., expéditionnaire, Trib. mixte.
Balestrieri, Cesare, supt. engr. in charge of Hoist Conv. machines aux ports et phares, TÉLÉPH. 1076. B.P. 462.
Balestrieri, G., coiffeur, r. du Temple Menasce.
Balian, G.B., & Co., nég. en manufactures, r. de France, 6.
Balias, D., vins et liqueurs, r. prince Abdel-Moneïm, 140.
Balis, Jean, attaché à la maison Bencini & Quistas.
Balkan, Cie d'assur. incendie et transports, V. Nahman agent, r. de France, okelle Sananieh.
Ball, Aldo, de la maison Ball Bros & Co.
Ball Bros & Co., coal & general merchants, r. église Debbané, 5, TÉLÉPH. bureau 573, dépôt charbons 1532.
Ball, Simon, chez Cattaui frères.
Balli, Al. G., & Co., agents de change, r. Tewfik, 12, TÉLÉPH. 1861.
Ballovich, Marc S., sous-agent du Lloyd Autrichien.
Bally, Albert, de la maison Bally frères.
Bally, Alex., associé de la maison Bally frères, dom. Schutz, TÉLÉPH. 9384.
Bally, C. F., nég., pl. Mohamed Aly, 12.
Bally, Jean C., drogman honoraire du consulat de Russie, dom. Schutz, Ramleh, TÉLÉPH. 9166.
Bally Frères, courtiers en valeurs et marchandises, r. Mahmoud pacha el-Falaki, 3, TÉLÉPH. bur. 238, bourse 767.
Bally, M., commis, Messageries Maritimes.
Bâloise (Cie d'assur. incendie, transport, vie), Fred. Ott & Co agents, r. Pirona, 2.
Baltazzi, A. S. & Co., nég.-com.., agents d'assur., r. Cléopatre, 6, TÉLÉPH. 2124, B.P. 851.
Baltzoudis, Ph. N., boulanger, r. Ragheb pacha, 9.
Balzan, J. Pace, comptable de la Société de bienfaisance Maltaise.
Bambino, A., & C. Caralambos, marbriers et sculpteurs, r. el-Baidawi.
Bambinot, Napoléon, avocat, r. Sélim Kaptan, 14.

Demandez le **QUINA-LAROCHE**
C'est le TONIQUE et RECONSTITUANT par excellence
En vente dans toutes les pharmacies

Bamboudsian, A., cordonnier, r. Bab el-Akhdar, 3.
Bancel, François & Co., transports internat., transit, dédouanage, r. de la Marine, en face le Teftiche, TÉLÉPH. 2469, B.P. 990.
Banco di Roma, r. Tewfik, 5, succ. r. de France, okelle Sinanieh, TÉLÉPH. 1480, (voir page 346).
Banda Nazionale Italiana (ex-Banda Lamarmora), r. Sidi Abou-Dardar, 13, (voir page 419).
Bandali, Theodosio, confiserie, r. el-Midan, 50.
Bank of Egypt, Ltd, r. Tewfik 1er, 4, TÉLÉPH. 159 (voir page 347).
Banopoulo, Chr. C., prop. du café et bar la Belle Constantinople, r. Toussoum pacha, 11.
Bannout, Habib, avocat, r. église écossaise, 2, TÉLÉPH. dom. 1042.
Banoun, Elie, nég.-com., r. église maronite, 5.
Banoun, Jacob, banquier, r. gare du Caire, 2, TÉLÉPH. 855.
Banoun, Moussa, nég., Wakalet Lamoun.
Banque d'Athènes, r. Chérif pacha, 25, TÉLÉPH. direction 1084 (voir page 348).
Banque Impériale Ottomane, pl. Mohamed Aly, 5, TÉLÉPH. 584 (v. page 349).
Banque de Mételin, r. Chérif pacha, 27, TÉLÉPH. 734 (voir page 350).
Banque d'Orient, r. Stamboul, 8, TÉLÉPH. 928 (voir page 350).
Baracani, Gino, fondé de pouvoirs de la maison Aug. Alby.
Baracat, A., associé de la maison Joseph Tabet & A. Baracat, r. Masguid Attar., 87.
Baracat, Jean, cordonnier, r. des Sœurs, 4.
Barakachian, S. Sarafian, bijouterie, horlogerie et orfévrerie, r. Colucci pacha, 2.
Baraké, Abdou, épicier, r. Bab el-Akhdar, 3.
Baranis, Simeone, marbres et monuments, r. Amran, Midan.
Barany, Alfred, courtier en valeurs, r. César, 2.
Barany, Ernest, directeur de la Soc. anon. de commerce austro-orientale.
Barany, W., M. Lazame & Co., nég.-com., r. église maronite, 3 B.P. 1022.
Barbadi, A. G., épicerie, r. Koubri Kadim.
Barbadi, Fotios, épicier, r. gare de Gabbari, 7.
Barbagallo, F., surveillant des remontes au serv. du nettoiement à la Municipalité.
Barbagallo, M., vins et liqueurs, r. Masguid el-Faham, 14.
Barbaresso, N., appareils d'éclairage, r. Anastassi, 3.
Barbaressos & frères, articles d'éclairage, pl. Ste. Cathérine.
Barbaroux, Henri, comptable à la Soc. général de pressage et de dépôts.
Barbaza, A., agent de la maison Worms & Co., r. église Debbané, 2.
Barber, Charles T., de la maison E. Barber & Son, dom. Station Mazloum, (Ramleh), TÉLÉPH. 9129.
Barber, E., & Son, agents de navigation, shiphandlers, nég.-com., r. anc. douane, 37, TÉLÉPH. bureau 847, quai 2383.
Barbera, Emile, expéditionnaire à la Cour d'appel mixte.
Barbier, Pilade, entrepreneur de décorations, r. Saleh el Dine, 7.
Barbigli bey, A.E., inspecteur des greffes au Parquet de la Cour d'appel mixte.
Barbone, Angelo, tailleur, Bacos.
Barbouti, G. A., & Co., prop. du café Bristol, r. Caïed Gohar, 6.
Barcilon, S. & fils, nég. en manufactures, r. Colucci pacha, imm. Picciotto, TÉLÉPH. 897, B.P. 673.
Barda, Abramino, commis principal avec pouvoirs chez A. Cesana & Co., dom. r. Porte Rosette, imm. Nadoury, TÉLÉPH. 2024.
Barda, Benjamin, commis principal avec pouvoirs chez Salama frères & Co.
Barda, David J., commis principal avec pouvoirs chez Georges Cordaki.
Barda, David R., de la maison S. R. Barda & fils, TÉLÉPH. dom. 2043.
Barda, D. S., associé à la maison Halifa, Sachs & fils.
Barda, Giacomo, de la maison S.R. Barda & fils, TÉLÉPH. dom. 1399.

L'ANNUAIRE MÉDICAL ÉGYPTIEN 1911
paraissant au commencement de l'année
contient **tout** ce qui peut intéresser les médecins

Barda, Raffaele, de la maison S.R. Barda & fils, TÉLÉPH. dom. 1085.
Barda, S.R., & Fils, nég. en cotons, r. Chérif pacha, 10, TÉLÉPH. 132, B.P. 675, dom. r. Rosette.
Barda, Salomone, de la maison S.R. Barda & fils.
Barda, William, commis principal avec pouvoirs chez Calamaro & Co.
Barda & Co., vente de titres, commission, r. Chérif pacha, 10, TÉLÉPH. 132, B.P. 675.
Bardaxoglou, Stelio, mécanicien, r. Nubar pacha, 18.
Barde, Henri, droguiste, parfumerie, r. Nubar pacha, 18, TÉLÉPH. 80, dom. K. D. 68.
Bardone, E. M., ingénieur architecte à l'Industrial Building Co. of Egypt, r. Salah el-Dine, 4.
Bardone, Giulio, expéditionnaire à la Cour d'appel mixte.
Bardotti, Gino, comptable chez Bencini & Quistas.
Barelli, Gallo, avocat à la Cour, r. Mahmoud pacha el-Falaki, 3.
Bargigli bey, A. E., inspecteur au serv. des inspect. des greffes, Cour d'appel mixte.
Bargigli & Montaldo, librairie, papeterie, imprimerie, r. Mahmoud pacha Falaki, 4.
Barizopoulos, H. K., fabr. de pâtes alimentaires, r. Wakalet el-Khodar, 4.
Barker, Charles, comptable correspondant à la Sidi Salem Co. of Egypt.
Barker, F. J., sous-directeur du bureau de la comptab., direct. gén. des Douanes.
Barker, Godfrey H., de la maison Barker & Co., dom. r. Abbassides.
Barker, Henry Edward, consul général de Norvège, r. du Télégraphe anglais, 5, TÉLÉPH. 1013.
Barker & Co., agents d'assur. et de navigation, r. du Télégraphe anglais, 5, TÉLÉPH. 24, B.P. 184.
Barki, Behor, nég. en cotons et cuirs, r. Tewfik, 15, TÉLÉPH. 235, dom. r. d'Allemagne, TÉLÉPH. 1450.
Barki, Jacques I., comptable chez Cattaui Frères & Co.
Barki, J., commis principal avec pouvoirs chez J. & G. Bekkyt & Co.
Barki, N., & Co., nég.-com., r. Hamam el-Zahab, 10.
Barnaba da Larnaca, Rev. Père, O. F. M., gardien et curé de la paroisse latine Ste. Cathérine.
Barnard, Percy Ch., de la maison Reid, Barnard & Co., r. St Mark, 6, TÉLÉPH. dom. 1306.
Barocas, A., chez Carver Brothers Ltd.
Barocas, Salvatore, comptable chez Allen, Alderson & Co. Ltd.
Baroudi, Ahmed eff., commis au Parquet du Trib. som. ind. de Manchieh.
Baroutzicos, C., avocat, r. Nubar pacha, 9.
Barrault, Auguste, maréchalerie, expert, r. Young, 7.
Barsamian, H., marchand-tailleur, r. Souk el-Siareff, 11.
Barsoum, Jacob, de la maison Andritsakis, Barsoum & Co., dom. Bulkeley.
Bartau, A. eff., agronome, ruelle el-Chorbagui (Ras el-Tin), 18, TÉLÉPH. dom. 1790.
Bartau, Ibrahim pacha, rentier, dom. Moharrem bey, r. Menasce, 18, TÉLÉPH. 1402.
Bartelemy, Ang., café et bar, r. Abdel Moneim, 87.
Bartelloni, E., épicerie, Ibrahimieh.
Bartelloni, I., agent de la maison Lever Brothers Ltd., r. des Etudiants, 2, dom. Moharrem bey, 91.
Bartenli, Ahmed Hamdi, bois de construction, r. échelle des céréales, 26.
Bartolini, Ange, bibliothécaire à la Cour d'appel mixte.
Bartolini, Beppino, expéditionnaire à la Cour d'appel mixte.
Bartolletti, G., salle de vente, ameublement, boul. Ramleh, 28 et pl. Ste.-Cathérine.
Bartolo, Angelo, peintre-décorateur, Ibrahimieh.
Bartolo, Joseph, export. tabacs, fabr: pl. Ste-Cathérine, dom. r. église copte, B.P. 432.
Barton, Claud, directeur de la comptab. à la direct. gén. des Postes, dom. Bulkeley.
Baruch, A. D. & Co., nég.-com., r. Nubar pacha, 1, B.P. 92.

R. KUSTER & Cº. TÉLÉPH. 287
Fers et Métaux en tous genres

Baruch, Auguste, attaché au serv. de la correspondance à la National Bank.
Baruch, Bentata, nég. en manufactures, r. el-Midan, 49.
Baruch, David, nég. en soierie, Moïse J. de Botton succ., r. Matrah, 1.
Baruki, Abdou, cordonnier, r. Bab el-Akhdar, 42.
Barutel, Paul, nég.-com., r. église maronite, 2.
Barvas, G., cordonnier, r. de l'église Debbané, 5.
Barwell, Miss D. G., prof. Victoria College, dom. hôtel Miramare, Station Fleming.
Bas, Basilio, sculpteur, r. du patriarcat grec, 6.
Basdeki, E.N., cigarettes, r. anc. bourse, 1.
Basilakis, Théodore, pharmacien, prop. de la pharmacie Huber, r. porte Rosette, 1, dom. r. Attarine.
Basmajan, A. M., & Co., cordonniers, r. gare de Ramleh, 22.
Bassili, A. & A., nég. en bois, r. de la Marine, 12, TÉLÉPH. 1332.
Bassili Dib, orfèvre, r. Masguid el-Chourbachi, 11.
Bassiliadis, A., commis principal avec pouvoirs chez J. Maximo & Co.
Bassiliadis, G., distillerie, r. Warchet el-Toubguieh, 30.
Bassiliou, Georges, boulanger, r. Salah el-Dine, 43.
Bassim Saleh, nég. en denrées coloniales, r. Souk Tabbakhine, 5.
Bassiouni, Hassan, coiffeur, r. masguid el-Hadari, 13.
Bassir (journal arabe), Rachid bey Schmeil rédacteur prop., r. Sésostris, 3, TÉLÉPH. 403.
Bastolidis, A., nég. en charbons de terre, r. de la Marine, 20.
Bataini, Aziz, chef magasinier du dépt. des tabacs à la Douane.
Batapanian frères, articles de Constantinople, r. de France.
Bathelemi, Aug., café, r. Ebn Kaldoun, 39.
Bâtiments de l'Etat (bureau des), Division Ouest, boul. Ramleh, 35, TÉLÉPH. 425.
Batistas, C. P., vins et liqueurs, r. Anastassi, 5.
Batmanian, Agop, nég. en tabacs, r. Tewfik.
Battacchi, E., dom. r. el-Kayed Gohar.
Battigelli, Albert, chef d'atelier à la Cie des Eaux.
Battino, Amedeo, avocat à la Cour, boul. Ramleh, 7, TÉLÉPH. 1152.
Battino, E.V., attaché à la Ionian Bank, Ltd.
Bauch, Bruno, fondé de pouvoirs de la maison Hess & Co.
Baudrot, Auguste, succ. de J. Groppi prop. de la pâtisserie Suisse, r. Chérif pacha, 33, TÉLÉPH. 562.
Bauer, Dr Charles, chirurgien-dentiste, r. Nébi Daniel, 21, TÉLÉPH. 1119.
Bauer, Egizio, architecte au conseil sanitaire maritime et quarantenaire.
Bavastro, Giulio, de la maison N. E. Tamvaco, dom. Bulkeley, TÉLÉPH. 9345.
Bavastro, J., courtier maritime, r. de la Marine, 76.
Bavastro, Oswald, de la maison P. Bavastro.
Bavastro, P., courtier en valeurs et marchandises, r. église Debbane, 7bis, TÉLÉPH. 1628, B.P. 680.
Bavastro & Co., agents et courtiers maritimes, r. Sésostris, 16, bureau Tamvaco, TÉLÉPH. 1628.
Bayada, Vincenzo, épicier, r. mosquée el-Hag Nazir, 3.
Baynham, The R. J. H., M. A., chaplain to the forces, British force in Egypt.
Bayoumi Mohamed Saad, articles de pêche, r. anc. douane, 62.
Bayoumi Mourad eff., ingénieur-adjoint au 3me cercle d'irrigations.
Bazars *(voir à cette rubrique aux Professions).*
Beaupuis, J. de, expert comptable agréé au trib. mixte, dom. r. Sésostris, 16.
Beauzemont, Ch., ameublement, décoration, r. Rosette, 28.
Beauzemont, Marcel, ameublements, r. Rosette, 28.
Becca, C. & D., chapellerie, bonneterie, chemiserie, jouets, r. Masguid el-Attarine, 40.

SOCIÉTÉ ANONYME DES GRANDS MAGASINS DE NOUVEAUTÉS
"AU PROGRÈS"
CAIRE — près du Crédit Lyonnais — CAIRE
CONFECTIONS POUR DAMES, TISSUS HAUTES NOUVEAUTÉS, BONNETERIE, AMEUBLEMENTS, BLANC, MERCERIE.

Beccà, Stellio, prop. du Bazar Khédivial, r. Nubar pacha, 9.
Beccatoro, P., confections, chemises, cravates, cannes, parapluies, r. de France, 6.
Bechach, Jean, commis principal avec pouvoirs chez Hazzopoulo & Co.
Bechara, A., & Co., nég.-com., r. el-Warcha, B.P. 694.
Bechara, R., articles d'éclairage, r. Masguid el-Cheikh.
Bechbach, Jean, remisier chez Hazzopoulo & Co.
Bechik, Carlo, prop. de la chemiserie Elegante, pl. Ste. Catherine.
Bechik, H., chemisier, boul. Ramleh, 15.
Bedarides, S., avocat.
Bedrossian, N., ingénieur architecte, r. Toussoun pacha, 7.
Béghé, S., surveillant au musée et à la bibliothèque de la Municipalité.
Beghian, A., commis principal avec pouvoirs chez J. Vitiades, Miltiades & Co.
Beghian, Mihran, fondé de pouvoirs (branche valeurs) du Comptoir financier & commercial d'Egypte.
Begusseau, Mme L., robes, r. prince Abdel-Moneïm, 120.
Beha el-Dine, Macansi, nég. en denrées alimentaires, r. Masguid Terbana, 5.
Béhéri Frères, épiciers, r. prince Abdel-Moneim, 19.
Behna, Basile & Co., fabr. de sommiers métalliques, r. Anastassi, 32.
Behna, Rachid, r. Anastassi, 32.
Behrend, Bernard G., directeur de la Behrend & Co. Ltd.
Behrend, David, directeur de la Behrend & Co. Ltd.
Behrend, John Louis, directeur de la Behrend & Co. Ltd.
Behrend, Sigismund J., directeur de la maison Behrend & Co. Ltd.
Behrend & Co.Ltd, nég. en graines de coton et céréales, banquiers, agents d'assur., directeurs commerciaux de la Rosetta & Alexandria Rice Mills Co., r. église Debbané, 11, TÉLÉPH. bureau 25, chounah, 1288.
Beinish, J., horloger en gros, pl. de l'Observatoire, 4.
Bekhyt, J. & G., & Co., courtiers en marchandises et valeurs, r. Mahmoud pacha el-Falaki, 5, TÉLÉPH. 1012.
Belacci, P., ébeniste, r. de César, 5.
Belanger, L., prop. du café des Messageries, cigares et tabacs français, r. Bab el-Karasta.
Belilos, Jacques, & Co., manufactures, pl. de l'Observatoire, okelle anglaise, TÉLÉPH. dom. 1642.
Bell, Bimb. J., ingénieur en chef des magasins et ateliers des gardes-côtes.
Bell, H. L., chez Carver Brothers & Co. Ltd, r. anc. bourse, 1.
Bella, Humbert, avocat.
Bella, Mario, agent de la Telephone Co. of Egypt, dom. r. porte Rosette, 36, TÉLÉPH. 200.
Bellaïche, Victor, & Co., nég. en farines et commiss., r. Mancini, 4, B.P. 1014.
Bellamore, A. & Co., nég.-com., pl. Mohamed Aly, 14, dom. halte Zizinia, TÉLÉPH. 203.
Bellandi, Dr Ernest, médecin-chirurgien, r. Stamboul, 19, TÉLÉPH. 2328.
Bellandi, R., avocat, r. Stamboul, 19, TÉLÉPH. 2328.
Bellantuoni, G., ébéniste, r. Gangoum bey, 17, boul. Ramleh.
Bellantuono, S., & Co., appareils d'éclairage et sonneries électriques, r. Tewfik 1er, 12, TÉLÉPH. 110.
Bellardinucci & Polacco, électriciens, r. église copte, 3.
Bellas, Thomas P., chef comptable chez Spiros C. Tracadas.
Bellegarde, Gaston, commis auxiliaire au consulat de France.
Bellegarde, P., commis à la Cie des Messageries Maritimes (exportation).
Belleli, Albert, avocat, pl. Mohamed Aly 13.
Belleli, G., vins et huiles, Souk el-Hosre.
Belleli, L., Raphaël, chez L. Vitali, r. porte Rosette, 22.
Belleli, Rosa, sage-femme, r. Sarafieh, 12.
Bellely, Lazare, nég.-com., r. Sidi Abou Dardar, 3, TÉLÉPH. 926, B.P. 988.

PASTILLES VALDA
ANTISEPTIQUES
Efficacité remarquable contre la Toux, quelle que soit son origine

Belloci, C., cordonnier, r. des Sœurs, 50.
Bellos, Dr Luca, médecin, Ibrahimieh.
Belmas, Alfred, élève vice-consul de France.
Beltram, Alexandre, nég.-com., r. Sésostris, 14, TÉLÉPH. bur. 1572, dom. 1276.
Ben Amozek frères, nég.-com., nég. en manufactures, r. Colucci pacha, 6.
Benachi, Alexandre, dom. r. porte Rosette, TÉLÉPH. 2505.
Benachi, Antoine, de la maison Choremi, Benachi & Co., TÉLÉPH. dom. 1923.
Benachi, E. A., de la maison Choremi, Benachi & Co., dom. r. Porte Rosette, 61,
Benachi, Mathieu, dom. r. de l'hôpital grec, TÉLÉPH. 1521.
Benaroiou, L., prop. de la laiterie de Vienne, r. de la Poste, 7.
Benaroya, Ascher, commis principal avec pouvoirs chez I. Botton & Co.
Benbanaste, Albert, nég. en manufactures, r. Souk el-Siareff, 8.
Bencini, Angiolo, entrepreneur, dom. r. Rosette, 30, TÉLÉPH. 1403.
Bencini & Quistas, ingénieurs-entrepreneurs, r. du prince Abdel-Moneim, 106, TÉLÉPH. bureau 1061, chantier 1263.
Bendeli, Aziz, de la maison Aziz & Dorès, r. Rosette 70.
Bendeli, Moïse, attaché chez Aziz & Dorès.
Bendetovich, M., bijouterie, horlogerie, r. Attarine, 19.
Benedetti, Auguste, expédit., Trib. mixte.
Beneducci, Alcibiade, attaché à la maison C. J. Grace & Co.
Beneducci bey, D., secrétaire du gouverneur d'Alexandrie, dom. r. de l'Archevéché, 8.
Beneducci, Paul, avocat, boul. de Ramleh, 9, TÉLÉPH. 1294, dom. 527.
Benetti, Auguste, expéditionnaire au trib. mixte de 1re inst.
Benezra, E., marchand-tailleur, r. Tewfik 1er, 11.
Benezzan, E., cordonnier, r. Tewfik, 13.
Bengiamma, Soliman, étoffes marocaines, r. el-Siareff.
Ben Lassin, A., & Co., courtiers valeurs et marchandises, pl. Mohamed Aly, 7, TÉLÉPH. 1083, B.P. 865.
Ben Lassin, Abramino, de la maison A. Ben Lassin & Co., dom. r. Menasce, 5.
Ben Lassin, Adès, Jabès & Co., banquiers, pl. Mohamed Aly, 7, B.P. 1019, TÉLÉPH. 328.
Ben Lassin, Raphaël, chez Ben Lassin, Adès, Jabès & Co., dom. r. Rosette, 9, TÉLÉPH. 1345.
Ben Lassin, Sélim, associé de la maison Ben Lassin, Jabès & Co.
Benmayor, E. S. & fils, denrées coloniales, r. Souk el-Attarine, dom. r. Anastassi.
Benmayor, M., tailleur, dégraisseur, r. Mawlaï Mohamed, 2.
Benrekian, A. & V., chemiserie, r. Sésostris, 17.
Bensoussan, chef de service au Comptoir financier & commercial d'Egypte.
Bent, Thomas, contrôleur à la direct. locale des Douanes, sect. C.
Bentata, Jacob, & fils, nég. en manufactures, r. Chader el-Battik, TÉLÉPH. 278, B.P. 644. dom. rond point, maison Bolonachi, TÉLÉPH. 1177.
Bentata, M. J., associé de la maison Jacob Bentata & fils,
Bentoucly, Ibrahim Adham & fils, nég. en bois, r. échelle des Céréales, 28.
Benveniste, V., marchand-tailleur, pl. Mohamed Aly, 6.
Benveniste, V., 1er cassier chez A. Mayer & Co.
Benyada, Victor, & Co., commission en douane, pl. de l'Observatoire, 4, TÉLÉPH. 1064.
Benzakein, M. A., & Co., droguerie, r. Chérif pacha, 30, TÉLÉPH. 419, B.P. 783.
Benzi, Carlo, débit de vins et liqueurs, r. mosquée Attarine, 27.
Bera American Diamond Palace, bijoutiers, r. Chérif pacha, 29.
Berard, Dr E., oculiste, délégué du Consulat de Belgique au conseil sanitaire maritime et quarantenaire d'Egypte, r. Chérif pacha, 21.
Berardelli, Ernest, attaché à la maison Aziz & Dorès.
Bereketti, D., gérant de la The Egyptian Import Co. S/C., r. église Debbane, 8, TÉLÉPH. 964 B.P. 1032.

SALLE PRINTANIA
Le Cinéma Pathé est LE PLUS BEAU LE PLUS FIXE LE PLUS NET LE PLUS VARIÉ
Le seul qui ne tremblotte pas et donne l'illusion de la vie réelle

Beressi, Salomon, prop. de The Monopole, r. Chérif pacha, 19.
Bergamasco, S., vins et liqueurs, r. Anastassi, 29.
Berger, F. C. directeur des travaux, division de l'Ouest, bâtiments de l'Etat, dom. r. d'Allemagne, 13.
Bergher, W., boulanger, r, Hamamil, 23.
Bergougnan (Etabl.), H. Abram agent, boul. Ramleh, 30, TÉLÉPH. 1995.
Berla, C., fondé de pouvoirs de la Soc. anon. de Commerce, r. Chérif pacha, 8.
Berliner, Land & Vasser Transp. Vers. Ges., Stern frères G.m.b.H. agents, r. Pirona, 1.
Berlitz School of Languages, Emile Auguste Ricaud directeur, r. Toussoun pacha, 2, TÉLÉPH. 1226.
Bernani, Ernest, secrétaire privé de S.E. le Haut Commissaire Impérial Ottoman.
Bernard, Barthélemy, nég.-com., c/o M. Bernard & Corsaro.
Bernard, C. A., directeur de l'Institut sténographique français, r. gare du Caire, 2.
Bernard, Masson Th., photographe, r. Toussoun pacha, 1.
Bernard, M. & Corsaro, r. Trieste, 3, TÉLÉPH. 1234.
Bernau, Mlle, prof. à l'école protestante allemande.
Bernhard, E., nég.-com., boul. de Ramleh, 3.
Bernhard, W., tailleur, r. de la Poste, 1.
Berninzone, Dr G. Mario, syndic de faillites, expert-comptable près le Trib. mixte, r. Mahmoud pacha el-Falaki, 9, TÉLÉPH. 1244.
Bernstein, J. B., nég.-com., r. Tekiet el-Kalchani, 2.
Berreta, G., imprimerie, Galerie Menasce.
Berthuin, Alphonse, commis-auxiliaire au Consulat de France.
Berticcini, G., commis pour l'état civil aux serv. sanitaires de la Municipalité.
Bertinelli, Foni Albina, directrice de l'Asile infantil italien.
Berto, Figli E. de, prop. de la Cantina dei Buoni vini Piemontesi, r. Cheikh Aly el-Lessi, 20.
Bertocchini, F., & Co., nég. en vins et liqueurs, r. Sidi el-Metwalli 16.
Bertocchini, V., nég.-com., r. Sidi el-Metwalli, 16.
Bertrand, Elie, interprète auxiliaire au consulat de France.
Bertrand, Joseph, secrétaire à la délégation du contentieux de l'Etat, r. Sélim Captan.
Béruchel, Elie, caissier au Banco di Roma, dom. r. Stamboul, 22.
Bessim Saleh, nég. fruits secs, produits alimentaires, TÉLÉPH. 1638 B.P. 62.
Bestawros Bichara eff., substitut, Parquet, Trib. ind. de 1re inst.
Bethanis, C.N., marchand-tailleur, r. Tewfik, 24.
Bettini, Comm. Dr G., Moïse, médecin, Bulkeley (Ramleh).
Betts, Charles, remisier à la Bourse.
Betts, Ch., & Co., remisiers, Bourse.
Betts, William, dom. Station Seffer, (Ramleh).
Bezaz, A., & Co., Agence Orientale, nég.-com., agents transitaires, r. Mawlaï Mohamed B.P. 1047.
Bezermani, G., épicerie et bar, r. el-Guenenah, 11.
Bezesteni, A., exportateur de palmes, El-Manour.
Biagini, G., surveillant des marchés aux serv. sanitaires de la Municipalité.
Biagini, Luigi, secrétaire de la Présidence, Cour d'Appel mixte.
Biagini, Maurice, expéditionnaire à la Cour d'Appel mixte.
Biagini, Oreste, huissier au Trib. mixte de 1re inst.
Biagini, Rodolfo A., prof. de piano, r. Hassan pacha el-Eskandarani (Moharrem bey).
Biali, H. M., nég. en denrées coloniales, r. du Nil, 66.
Biali, M. M., épicier, r. mosquée Sultan, 27.
Biancardi, Cesare, commis principal avec pouvoirs chez J. B. Coury.
Bianchi, Lorenzo, de la maison Bally frères.
Bianchi, U., comptable chez V. S. Celi, r. de l'hôpital indigène, 4.

ANIODOL LE PLUS PUISSANT ANTISEPTIQUE
ni caustique, ni toxique, ne tachant pas.
POUR TOUS USAGES : SOINS DES YEUX. HYGIÈNE DE LA FEMME, ETC.

Biancoli, G., remisier chez Coury & Co.
Biazzos, P. J., agent d'affaires, r. Hiks pacha, 3.
Bibliothèques *(voir à cette rubrique aux Professions).*
Bichara, A., nég. en sacs, r. Ibrahim 1er, 75.
Bichara Farid, avocat à la Land Bank.
Bichara Gorghi, cigarettes, r. Ragheb pacha, 23.
Bichara Madi, pharmacie, r. Bab el-Akhdar, 6.
Bichara Massaoud, prop. de l'hôtel Dastour, r. Selim Captan, 20.
Bichara, S., cigarettes, r. Paolino, 24.
Bichara Youssef eff., estimateur à la douane de Mahmoudieh, 3me section.
Bichay, Aziz Michel, rentier, dom. r. Antoine, 11, TÉLÉPH. 1720.
Bichay, F. Michel, appareils sanitaires, matériaux de construction, r. Masguid el-Attarine, 34.
Bienerth, C., directeur de la Prima fabrica Birra di Graz, r. St. Mark, 1, dom. r. Nébi Daniel, 23.
Bier Import Co. G. m. b. H., importation de bière, F. Busic directeur, r. Champollion, 7, TÉLÉPH. 356. B.P. 847.
Bigiavi, Vasco, nég.-com., r. Champollion, 1.
Bimsenstein, A., de la maison Cattaui Frères & Co., r. général Earle.
Binaropoulo, N., boulanger, r. Souk-el-Tabbakhin, 4.
Binder, Antoine, de la maison Reiser & Binder, r. anc. bourse, 6.
Binder, Carlo, commis principal avec pouvoirs chez G. Caralli & Co.
Binder, Ferdinand, secrétaire au Consulat I et R. d'Autriche-Hongrie.
Bindernagel, H., nég. en cotons, r. Toussoum pacha, 22. TÉLÉPH. 226,
Bindernagel, Ludwig, r. Toussoun pacha, 22, TÉLÉPH. 226, dom. Bulkeley, TÉLÉPH. 9062.
Birch, A. J., prof. d'anglais à l'école Thossitea.
Birch, C. H., attaché à la maison Th. Duckworth & Co., TÉLÉPH. 118, B.P. 304.
Birch, D. G., nég.-com., r. Tewfik, 10.
Birch, David B., consul d'Amérique, r. Chérif pacha, 21, dom. Carlton Hotel, Ramleh.
Birch, Lewis H., dom. Station Fleming, Ramleh.
Birch, W. E., nég.-com., r. gare de Ramleh, TÉLÉPH. 2498.
Bircher, André, nég.-com., pl. de l'Observatoire, 4.
Birley, K. P., directeur de la maison Peel & Co., dom. Bulkley, Ramleh, TÉLÉPH. 178
Birra di Graz e di *Munich* (Soc. Anon.) dépôt r. St. Mark, 1 TÉLÉPH. 142.
Bisciara, Ayoub, ameublements, r. Nubar pacha (pl. Ste. Catherine).
Bishara, Nushi, Saghk., mamour du Kism Labbane.
Bismot, Arnaldo, avocat, r. église maronite, 2.
Bishop, W. H., agent de la Sudan Government Railways, r. anc. bourse, 6. TÉLÉPH. 793.
Bismot, Auguste, nég.-com., r. de l'église maronite, 2, TÉLÉPH. 2068, dom. r. Porte Rosette, 100.
Bissara, Dimitri bey, rentier, Moharrem bey.
Bittar, Amine G., de la maison Rabbat & Bittar, r. de France, imm. Wakfs.
Bittar, Jean, prop. de la fabrique de savons El-Helal, r. Bab el-Akhdar, 55, dom. r. Sésostris, 6.
Bitzios, Dr N. I., médecin, r. Antoniadès, 1.
Bitzios, S. J., nég. en denrées coloniales, r. Pirona, 2, B.P. 1073.
Bizanon, P. A., couturière, r. Ebn Kaldoun, 20.
Bizanos, A. C., nég.-com., r. de France, okelle Sananieh.
Blache, Fernand, fondé de pouvoirs du Comptoir National d'Escompte de Paris.
Blache, Paul, coiffeur, r. Chérif pacha, 28.
Blagden, H. R. C., directeur et ingénieur en chef de l'Alexandria Water Co. Ltd, TÉLÉPH. 1484.
Blaich, C., prop. de la boulangerie allemande, r. prince Abdel-Moneim, 132

A. WESTNER & C°
Le Caire—Chareh Kamel, Imm. Shepheard's Hotel
BIJOUTERIE STYLE ÉGYPTIEN ET EUROPÉEN

Blanchard, (lampe) Levi, Sarda & Co agents, boul. Ramleh, 9, TÉLÉPH. 1113, B.P. 321.
Blanchet, Louis, élève vice-consul de France.
Blandenier, A. E., prof. de français à l'école secondaire de Moharrem bey.
Blattner, A. P., chef de la Port City Police, directeur du bureau des passeports.
Blattner bey, David, chef interprète de l'Armée d'Occupation, r. Stamboul, 19, TÉLÉPH. 574.
Blattner, Henri, de la maison Blattner & Co., r. Chérif pacha 9, impasse Artinoff.
Blattner, Maurice, de la maison Blattner & Co., r. Chérif pacha 9, impasse Artinoff.
Blattner, Rudolph, commis principal avec pouvoirs chez Reid, Barnard & Co. r. St.-Mark.
Blattner & Co., agents de change, r. Chérif pacha, 9, impasse Artinoff, TÉLÉPH. 1353. B.P. 594.
Bless, Paul, de la maison P. Bless & Co.
Bless, P., & Co, nég.-com., agents d'assur., r. Nubar pacha, 16, TÉLÉPH. 3.
Bletsis, C., prof. de mathématiques à à l'école Thossitea.
Bletsis, N., prof. de sciences à l'école Thossitea.
Blumenthal, H., de la maison H. & J. Blumenthal Frères.
Blumenthal, H. & J., frères, nég. com., r. Tikiet el-Kalchani, TÉLÉPH. 1509.
Blumenthal, J., de la maison H. & J. Blumenthal Frères.
Blumenthal, Ligt., succr. de la maison H. & J. Blumenthal frères.
Blunt, Arthur, sous-directeur de l'Anglo-Egyptian Bank, Ltd.
Blyth, Rev. H. E., chaplain All-Saints Church, Station Fleming (Ramleh).
Bob Hassan, plumes d'autriches, r. Moutouch pacha.
Boccara, J., prof. de sciences à l'école de l'Alliance israélite universelle.
Bocti frères, boulangers, r. Anastassi, 81.
Bocti, Georges, commis principal avec pouvoirs chez N. Zimbouki & Co., r. Colucci, 6.
Boctor Henein eff., commis aux Contributions directes à la Municipalité.
Bodourian, D. K., confiserie, r. Bab-el-Akhdar, 20.
Bogdadly, Adolphe, ingénieur, expert-agronome, r. Toussoun pacha, 9, TÉLÉPH. 1743.
Bogdadly Brothers, prop. fonciers, r. Toussoun pacha, 11, TÉLÉPH. 1699, B.P. 606.
Bogdadly, Charles & Clément, ingénieurs agronomes, de la maison Bogdadly Bros, r. Toussoun pacha, 11.
Boghossian, Artin Hadji, bijoutier, r. de France, 29.
Boghossian, Garabed, expéditionnaire au Trib. mixte de 1re inst.
Boghossian, Marie, prop. de l'hôtel du Louvre, r Pirona, 3.
Bohemia (pension), boul. Ramleh, 13.
Boiou, Christo D., cigarettes, r. el-Kayed Gohar, 5.
Boissy, Germain et Mme, directeurs du Collège Victor Hugo, Ibrahimieh.
Bolanachi, A. Ch., de la maison Ch. J. Bolanachi & Fils, agent de la Cie d'assur. mutuelle hippique française, r. Cléopâtre, 6, TÉLÉPH. 1728, B.P. 191.
Bolanachi, Ch. J., & fils, distillerie, r. Cléopâtre, 6, TÉLÉPH. 1728.
Bolanachi, E. Ch., de la maison Ch. J. Bolanachi & Fils.
Bolanachi, Ulysse, de la maison Ch. J. Bolanachi & Fils.
Boldrini, A., ingénieur au serv. technique à la Municipalité.
Bolias, Const. D., commis principal avec pouvoirs chez Kyriacopoulos frères & Co.
Bollas, C.D., nég., banquier, r. Attarine, 90.
Bollas, C.G. & Co., mercerie, boul. Ramleh, 26,
Bollas, Giovanni P., tannerie, au Mex, TÉLÉPH. 1774
Bollas, Jean D., commis principal avec pouvoirs chez C. Lunghis & Co.
Bollas, Jean P., nég. en bois, r. Ibrahim el-Mousselli, 2.

J. OROWETZ Depositario e Agente generale delle Birre: "Spatenbräu" di Monaco e "Erste Pilsner Aktienbrauerei" di Pilsen.
Deposito: Via del Telefono - Cairo. *Tél. N° 2075*

Bollas, K.G., mercerie, boul. Ramleh, 26.
Bollas, K.L., nég., r. de la Marine, 20.
Bollas, P. & N., nég. en denrées coloniales, r. des Etudiants, 2, TÉLÉPH. 777.
Bollas, S. P., nég. en huiles et denrées coloniales, r. des Etudiants, 2.
Bollas, Socrate, négociant, r. Wakalet el-Lamoun, 7.
Bollhalder, G., directeur de la Grande Fabrique S. Stein, dom. r. Emin pacha Fikri, imm. Badaziano.
Bologna, Em., entrepreneur, succr. de G. Mathis, r. Nabi Danial, 28.
Bomonti, Adolphe, administrateur de la Soc. anon. des Brasseries d'Egypte, Karmous, TÉLÉPH. 1057.
Bomonti Frères, Karmous, TÉLÉPH. Karmous 1523, dépôt de glace 1057.
Bomonti, Walter, président de la Soc. Anon. des Brasseries d'Egypte, Karmous, TÉLÉPH. 1057.
Bonaguida, V., menusier, r. el-Emam Malek.
Bonan, Joseph, banquier, nég.-com., charbons de terre, r. Cherif pacha, 9, impasse Artinoff, TÉLÉPH. 954. B.P. 981.
Bonan, S., ingénieur agronome, expert au Trib. mixte, r. Stamboul, 14, TÉLÉPH. 1745.
Bonanni, Antonio, nég.-com., r. Nubar pacha, 18, B.P. 1126, dom. r. Ebn Kaldoun, 41.
Bonanno, Louis, entrepr. de trav. de peinture, tapisserie et décoration.
Bonassera, S., aiguiseur, r. Tewfik 1er, 27.
Bonaventura, R.P., gardien et curé, église catholique latine Ste Cathérine.
Bondi & Ghebali, r. église Debbané, 11.
Bondy, Guido, agent général de la Cie d'assur. L'Ancre, boul. Ramleh, 3, dom. hôtel Bonnard.
Bone J., chef mécanicien du croiseur Abbas aux gardes-côtes.
Bone, R., chef-mécanicien du croiseur khédivial Abdel-Moneim, gardes-côtes.
Bonelli, Bimb. F. G., inspecteur du Canal.
Bonello, D , construct. de roues élevatoires pour irrigation, r. Ibrahim 1er, 58.
Bonenfant, L., directeur de la Società Ceramica Mantovana.
Bonett, Paul A., de la maison Redding & Bonett.
Bonett, Paul G., caissier chez Allen, Alderson Co. Ltd.
Bonham, Carter, censeur à l'Egyptian Delta Light Railways.
Boni, Charles, commis à la délégation du Contentieux de l'Etat.
Bonici, Emmanuel, attaché à la maison R. J. Moss & Co., r. Galice bey, 10.
Bonnard, Ed., & Tassart, nég.-com., (succ. Louis Tassart), r. Salah el-Dine, 11, TÉLÉPH. 732, B.P. 807.
Bonnard, H., déchargeur maritime, dom. hôtel Bonnard, TÉLÉPH. 1187.
Bonnard, Jules, artiste-peintre, hôtel Bonnard.
Bonnard, Mme Vve Marie, prop. du Grand Hôtel Bonnard, r. Champollion, 7.
Bonnett, Giuseppe, attaché à la Société Générale de Pressage et de Dépôts Minet el-Bassal.
Bonnettis, Rev. P. Luigi, aumônier de la paroisse Ste. Catherine.
Bonnici, C., dom. r. Nubar pacha, 1.
Bonnici, E. Y., dom. r. de la Poste.
Bonny, Antoine, ingénieur agronome, expert près les Trib. mixtes, bureau technique, dom. Bulkeley, TÉLÉPH. R. 9308.
Bonomi, Ant., prof. de violon, r. Attarine, 32.
Bonomi, Edgardo, prof. de contrebasse, poste restante.
Bonomi, Fernando, prof. de flûte, poste restante.
Bonorand, Th., fondé de pouvoirs de la maison Fritz, Andres & Co.
Bontoux, H., agent général de la Cie des Messageries Maritimes, r. église Debbane, 5.
Bordiga, J., inspecteur des inspections des greffes au parquet de la Cour d'Appel mixte.
Bordouga, Jacques A., manufactures, commiss., okelle Sananieh, r. de France.
Borg, Alex. P., & Co., Army & Navy Stores, r. Adib, 5, TÉLÉPH. 2630, B.P. 141.
Borg, Edouard, pédicure, masseur, dom. hôtel de Rome, r. la Poste, 6.

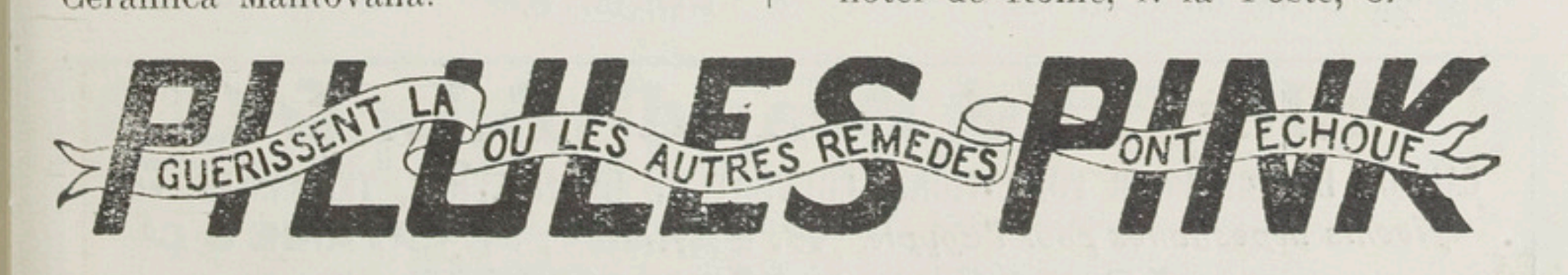

Borg, G., doreur, encadrements, couleurs et vernis, étamage de glaces, r. Nébi Daniel, 35.
Borg, Henry, attaché au Club Khédivial.
Borg, R. Joseph, serv. sanitaires à la Municipalité.
Borg, Victor, magasinier chez Liepmann & Co., (succrs).
Borghese, G.B., succ. G. Borghese, ferronnerie-quincaillerie, r. de l'Archevêché, 3, TÉLÉPH. 1128.
Borghi, Saverio, comptable chez R. Fiorentino, TÉLÉPH. 636, B.P. 677, dom. r. César, 4.
Borghi, Dr Ubaldo, médecin, chef de clinique de l'hôpital israélite Menasce, r. de l'hôpital grec, 5, TÉLÉPH. 436.
Boriglione, Arthur, magasinier en chef à la Presse ex-Anglo, de la Soc. Gén. de Pressage et dépôts, dom. r. Mariette pacha
Boriglione F., conseiller de la Società Canottieri Italia, dom. r. Mariette pacha.
Boromeo, J., prop. du grand Bazar du Bon Marché, articles de fantaisie, jouets, etc., r. Chérif pacha, 31.
Borsali, Naggiar & Co., manufactures, r. Sinan pacha, 2, TÉLÉPH. 1364.
Bortolotti, A. C., contrôleur général à la Cie des Tramways, expert comptable agréé aux Trib. mixtes.
Bortolotti, G. A., secrétaire général de la Sudan Land & Commercial Co., r. Mahmoud pacha el-Falaki, 12.
Borton pacha, N. T., directeur général des postes égypt., TÉLÉPH. dom. 1513.
Bosdandjian, N. A., cordonnier, r. Souk el-Kanto, 2.
Boselli, Plinio, chef des ateliers de la Khedivial Mail S/S & Graving Dock Co.
Boshamy, Mohamed Issa eff., denrées coloniales, r. Bab el-Akhdar, 17.
Bossone, C., marchand-tailleur, r. Toussoun pacha, 17.
Bostanian A., cigarettes r. des Sœurs, 26.
Bostanian, M. & G. Chechichian, cordonnier, r. mosquée Attarine, 38.
Bostani, G., café et bar, r. du 1er Khédive.
Bostros & Cousin, nég. en manufactures, r. Souk el-Aakadine, 2.
Botta, V., horloger, r. de France, 2.
Bottari, Archimède, ingénieur architecte, r. de l'école italienne, 2.
Bottari, L. & figli, entrepreneurs, r. de l'école italienne, 2.
Bottari, N. A., frères, menuisiers, r. Bab el-Karasta, 35.
Bottari, S., menuisier, r. église arménienne.
Botteri, Ernesto, attaché à la maison W. Getty & Co.
Botteri, Luigi, employé à la Società Anonima di Navig. di Servizzi Marittimi.
Botton, A. A. S. de, attaché à la Deutsche Orientbank, dom. r. Moharrem bey, imm. Chaouiche.
Botton, Abraham H., magasinier en chef au Comptoir Financier & Commercial.
Botton, Elie de, chef comptable chez J. Rolo & Co.
Botton H., nég. en manufactures, r. Souk el-Samak el-Kadim, 6.
Botton, I.A. de, chez S. Stein.
Botton, I. & Co., courtiers en valeurs et marchandises, pl. Mohamed Aly, 3.
Botton, J. de, chez A. M. Gandur, r. Mahmoud pacha el-Falaki, 2.
Botton, J. de, chef du porte-feuille, Banco di Roma.
Botton, Joseph de, attaché à l'étude de Me. Helou.
Botton, Marc de, huissier au Trib. mixte de 1re inst.
Botton, Moise J. de, & Co., anc. maison David Baruch, nég. en manufactures, soieries, r. Matrah, 1.
Botton, Nathan de, commis principal avec pouvoirs chez Moïse Hazan.
Botton, N. de, de la maison Botton & Co., TÉLÉPH. 1612.
Botton, Raoul, & Co., courtiers valeurs et marchandises, pl. Mohamed Aly, 3, TÉLÉPH. 1961.
Botton, Victor de, chez J. Rolo & Co.
Botton, Vita de, dépôt de bois, fort Napoléon, TÉLÉPH. 2111, dom. 2470.
Botton & Co., importation et exportation, r. St. Marc, 4, TÉLÉPH. 1612.
Boublil, Albert, marchand-tailleur, r. Mancini, 8.

"Elephant Brand" B.L. & C°
CARTON BITUMÉ POUR FONDATIONS, COUVERTURE DE TOITURES, TERRASSES, etc.
Agents dépositaires pour l'Egypte: W. BARANY, M. LAZAME & C°
LE CAIRE et ALEXANDRIE

Boucoiran, Maurice, élève vice-consul de France.
Boudari,D., cigarettes, r. Moharrem bey,95.
Bouer, Said, remisier chez H.A. Courdadji & Co.
Boueri, Sélim, nég. en manufactures, r. de France, 43.
Bouffè, Mme C., corsets, r. Stamboul, 23.
Boulad, D., ingénieur-agronome et expert en terres et cultures.
Boulad, Gabriel S., avocat, r. église écossaise 2, dom. Bacos (Ramleh) TÉLÉPH. 1095.
Boulad, Georges J., fondé de pouvoirs de la maison Fred. Ott & Co.
Boulad, Khalil Ibrahim, nég.-com., r. église Debbane, TÉLÉPH. 1273, dom. San Stefano, TÉLÉPH. 9202.
Boulad, Ibrahim J., chef du bureau des serv. sanitaires à la Municipalité.
Boulad, Léon, associé de la maison S. H. Boulad & Co.
Boulad, Michel, artiste-peintre, r. Rosette, 21.
Boulad, Sélim, nég.-com., prop. des vignobles de Chtaura (Alex. J. Nehmé représentant), r. Nubar pacha, 18.
Boulad, S. H. & Co., nég.-com., r. Mawlay Mohamed, TÉLÉPH. 2502, B.P. 190.
Boulad, S. Ph., chancelier du Consulat des Etats-Unis du Brésil, dom. Station Fleming (Ramleh).
Boulos Hanna, épicier, r. Masguid el-Aṭṭarine, 54.
Boulos Hanna eff., chef de la tenue des livres à la dir. gén. des Postes.
Bounici, C., dom. r. Nubar pacha, 1.
Bourdos, E. P., épicerie et bar, r. du 1er Khédive, 21, TÉLÉPH. 1773.
Bouress, Mme Vve, chambres meublées, r. Adib, 5.
Bourgeois, François, 2me député de la nation française, directeur général de la Cie Centrale d'Eclairage par le Gaz, r. Sidi el-Metwalli.
Bourse Commerciale de Minet el-Bassal, Minet el-Bassal, Hewat, Roméo & Alderson secrétaires, r. anc. bourse, 6.
Bourse Egyptienne (journal français), r. Tewfik, 6, TÉLÉPH. 2129.
Bourse Khédiviale, pl. Mohamed Aly, TÉLÉPH. 100.
Bourse des Marchandises d'Alexandrie, r. Adib, 5, TÉLÉPH. 1242, (voir page 444.)
Bourse Minet el-Bassal, r. Ibrahim 1er, 76.
Bourse des Valeurs d'Alexandrie, r. Adib, 5, TÉLÉPH. 407, B.P. 873, (voir page 445).
Bourse & Banking Co. of Egypt, Ltd, (en liquidation), r. Stamboul, 20.
Boussali, J. A., fabr. de poterie, r. Bab el-Akhdar, 45.
Boustani, D. P., sous-directeur, Kafr el-Zayat Cotton Co. Ltd, Karmous.
Boutros Chéhoian eff., gérant du bureau postal de Minet el-Bassal.
Boutros, G., commis à la Comptabilité, Municipalité.
Boutigny, H., r. Tewfik, 6, TÉLÉPH. 2129.
Bouvalat, Lena, prof. de français à l'école Suisse.
Boyadjian, Yervant M., teintures pour cheveux, r. Sinan pacha, 1, r. de France.
Boyadjian, Y. & Co., draperies, r. de France, 14.
Boyadjian Mlle Zemitza, couturière, r. el-Margani, 1.
Boyantzis, D. Z., cigarettes, r. Trieste, 3.
Boyanzis, N. B., de la maison Boyanzis & Co., r. église Debbane, 7 bis.
Boyanzis & Co., nég.-com., farines et semoules, agents gén. des Etabl. Gautier, r. église Debbane, 7 bis, TÉLÉPH. 2287.
Boyatzi, G., ferrerie, r. Abdel-Moneim, 156.
Boyd, Robert, attaché à la Telephone Co.
Boyou, C., cigarettes, r. el-Caied Gohar, 5.
Boyou, Costi, cigarettes, r. des Sœurs, 15.
Boyou, Geor., cigarettes, r. des Sœurs, 60.
Brach, Gustave & Co (succrs.), nég.-com., agents d'assur., r. Pirona, 1, TÉLÉPH. 33.
Bracha, Fratelli, nég. en farines, r. de la gare du Caire, 13, TÉLÉPH. 35.
Bracha, Menahem, courtier en valeurs, r. Cléopâtre, 5.
Bracha, Oreste, commis principal avec pouvoirs chez Const. G. Coromili & Co.
Braico, L. Tomanghelo., laiterie-ferme, r. Sidi el-Metwalli 19.

Ascenseurs WAYGOOD
Agents: **ALLEN, ALDERSON & Co., Ltd., Alexandrie**
Pour Voyageurs, Marchandises et Services

Braisse, Philippe, encadrements, r. du prince Abdel-Moneim, 87.
Brandi, Edouard, entrepreneur, r. Aly bey el-Kébir, dom. r. Salah el-Din, 13.
Brandt, Ernst, nég.-com., r. de France, 26.
Brandt, Jules, de la maison Jules Brandt & Co., dom. r. Keng Osman, 3.
Brandt, Jules, & Co., prop. de la Maison Suisse, lingerie, r. Chérif pacha, 17, TÉLÉPH. 656.
Braun, Edmond, associé de la maison Ghebali & Braun, agents de change, r. église Debbane, 11.
Braun, Joseph, graveur, r. Stamboul, 12.
Braun, M., directeur de la maison Zivy Frères, dom. r. Nébi Daniel.
Braunstein, Fréd., fondé de pouvoirs de David Schild, r. église maronite, 4, bureau J. Albahary.
Breccia, Prof. E., conservateur, serv. du Musée à la Municipalité, TÉLÉPH. 2394.
Breitling, Dr, vice-consul d'Allemagne.
Brescia, V., prop. du restaurant Vesuvio, r. de Jerusalem (Attarine).
Bret, Mme A., corsets sur mesure, Mme Grosjean succ., r. Paternostro bey, 3.
Bret, A., prop. de la chapellerie Fashionable, r. anc. bourse, 2.
Breton, Mme Vve, corsets sur mesure, r. Tewfik 1er, 12.
Brewen, comptable chez Worms & Co.
Briante, S.G. Mgr Aurelio, délégué apostolique du Saint-Siège, r. de l'Archevéché.
Briend, Dr René, inspecteur général du conseil sanitaire maritime et quarantenaire, r. gare du Caire, 4, TÉLÉPH. clinique 1501, dom. 646.
Brière, agent général et fondé de pouvoirs des Grands Magasins du Louvre de Paris, r. Porte Rosette, 6.
Briffa, Francis, employé au dépt. technique aux Ports et Phares.
Brillet, J., fils, & Co., ferronnerie, quincaillerie, r. des Sœurs, 4, TÉLÉPH. 338, atelier r. Salah el-Dine, 39, TÉLÉPH. 336, B.P. 353.
Bringant, Carmelo, masseur, Bulkeley.
Brisset, J., dom. r. Abou el-Dardar.
Brissimis, P. & P. Braci, boulangers, r. Rassafah, 45.
Brissirmickis, S., nég.-com., r. anc. douane, 4.
British America Assur. Co., H. Dello Strologo agent, r. église Debbane, 8. TÉLÉPH. 2540.
British Benevolent Fund, bureau au Consulat d'Angleterre, (voir page 419).
British Club, r. gare de Ramleh, 15 TÉLÉPH. 1729.
British Crown Assurance Corporation Ltd, Deutsche Baumwollpresse agent, r. Toussoun pacha, 8, TÉLÉPH. 2242.
British Dominions Marine Insurance Co. Ltd, F. W. Cuming & Co agents, r. Averoff, 5.
British Drugs Stores, D. Famolaro prop., boul. Ramleh, 29.
British Headquarters, r. Sidi el-Metwalli, 46.
British & Foreign Bible Society (Société biblique britannique et étrangère), r. gare de Ramleh, 27.
British & Foreign Marine Insurance Co. Ltd, Peel & Co Ltd agents, r. Cléopatre, 3.
British & Foreign Mercantile Marine, Barber & Son agents, r. anc. douane, 37.
Brittain, S. G., deputy loco superintendent, Egyptian Light Railways.
Broffa, G. & D. Montibello, vins et liqueurs, r. Anastassi, 9.
Brogi, E., horloger, r. Stamboul, 12.
Brooke, Sœur Dora, supérieure de l'hôpital des diaconesses allemandes, Hadra, en face des Prisons.
Brooksbank, F. A., prof. d'anglais à l'école Ras el-Tin et à l'école d'Arts et Métiers Salvago, dom. Ramleh.
Broquaire, E., maréchal-ferrant, ruelle el-Tabrizi, 1.
Brounzos, A. A., épicier, r. Masguid el-Soultan, 9.
Broussalis, Jean A., dépôt de poterie, r. Bab el-Akhdar, 43.
Bruce, J., & Co., agents de C. J. Grace & Co., r. Gordon pacha, 3 TÉLÉPH. 56.

L'Imprimerie de la SOCIÉTÉ ANONYME EGYPTIENNE DE PUBLICITÉ
30, rue Kasr-el-Nil, LE CAIRE
Imprime vite, bien et bon marché

Brul, Georges, prof. de sciences au lycée français.
Brunier, Victor. nég-com., r. de France, 21.
Brunone, Ettore, comptable au serv. des inspections des greffes, Cour d'Appel mixte.
Brunori, G. di Erasmo, débit de vins, r. Attarine, 35.
Brusati, L., prop. du restaurant Piemonte, r. Hamamil, 5.
Bruschi, E., & G. Pederzani, prop. du restaurant Stella d'Italia, r. Toussoun pacha, 7.
Buccalo, E. & Co., nég.-com., r. Attarine, 84.
Bucciarelli prof. de musique à l'école des Arts et Metiers Mohamed Aly, Chatby.
Buccianti, Aldo, employé aux Monts de Piété Egypt.
Buccianti bey, Alexandre, greffier-caissier à la Cour d'Appel mixte.
Buccianti, Coressy, Allan & Co , The Abou Zabal Basalt Quarries, r. Porte Rosette, 5, B.P. 828, TÉLÉPH. 661.
Buccianti, Edouard courtier en immeubles, r. mosquée Attarine, 84.
Buccianti, Franz, expéditionnaire à la Cour d'Appel mixte
Buccianti, H. E., entrepreneur, r. Porte Rosette, 5, TÉLÉPH. 661, B.P. 828, dom. Schutz, Ramleh, TÉLÉPH. 9389.
Buccianti, Humbert, r. mosquée Attarine, 84, B.P. 1102.
Buccianti, U., location de films, r. Salah el-Dine, 19.
Buchanan, A., M. A., headmaster St. Andrew's Schools, Missalla.
Buckley, E. D., directeur des travaux au 3me Cercle d'Irrigations.
Budicin, E., produits de Trieste, r. Adib, 5.
Buffo, Mme L., couturière, r. église copte.
Buhagiar, B., dépôt de marbres, r. Salah el-Dine, 39.
Buhagiar, C.A. Flli, denrées coloniales, r. Tikiet el-Kalchani, 2.
Buhaggiar, P. P. Fils, articles de marine, r. anc. douane, 61.
Buhagiar, Salvatore, articles de marine, r. anc. douane, 65, TÉLÉPH. 1550.
Building Lands of Egypt, r. Tewfik, 6, TÉLÉPH. 1574, B.P. 699, (voir page 359).
Bulgarie, Cie de navigation, A. Diab agent, r. Adib, 5.
Bull, W. N., chef magasinier chez Allen, Alderson & Co. Ltd.
Bulletin Mensuel de la Chambre de Commerce Française, r. Adib, 5.
Bulow, Baron Othon, de, juge au Trib. mixte de 1re inst., dom. Bulkeley, (Ramleh), TÉLÉPH. 263.
Burbulia frères, denrées coloniales et fruits secs, TÉLÉPH. 442, okalet el-Lamoun, Midan.
Bureau d'Assurances Générales, F. Taen, A. Sierra & Nahmias agents, r. Toussoun pacha, 11, TÉLÉPH. 2260.
Bureau Véritas de Paris, registre international de classification des navires, Aug. Diab agent, r. Adib, 5, TÉLÉPH. 78, B.P. 334, X. Tampakis ingénieur expert, r. Avéroff, 5, B.P. 509.
Burgarella, Edmond, expédit., Trib. mixte
Burgi, A.M., mercerie, r. Bab el-Akhdar, 13.
Burigana, F. O., caissier à la Lipton Ltd.
Burlazzi bey, Dr D., directeur de l'Office quarantenaire, du Port Vieux.
Burril, J. F., prof., école secondaire de Moharrem bey.
Burton Brewery Co. Ltd, (Burton on Trent), sole agents E. Barber & Son, dépôt et bureaux, Marine, r. anc. douane, 37.
Burton, John H., & Co., nég. en charbons, (en liquidation), r. Chérif pacha, 9, impasse Artinoff, B.P. 265.
Buseghin, G., expéditionnaire, Trib. mixte de 1ère inst.
Busic, Florio, directeur de la Bier Import Co. G.m.b.H., r. Champollion, 7, TÉLÉPH. 356, B.P. 847, dom. Halte Gianaclis (Ramleh), TÉLÉPH. 9198.
Bushos, Michel, remisier chez E. Sisto & Co.
Bustros, A. M. de, rentier, r. église Debbané, 8.
Bustros, B. Albert, rentier, r. église Debbané, 8, TÉLÉPH. 1340.
Bustros, Eduard & Co., courtiers en marchandises, r. Adib, 4.

HUILE DE HOGG de FOIES FRAIS de MORUE
NATURELLE et MÉDICINALE
La plus Active, la plus Agréable; la Préférée des Médecins.

Bustros, Edouard A., rentier, r. église Debbané, 8.
Bustros & Huri, nég. en coton, r. église Debbané, 8, TÉLÉPH. 1689.
Busuttil, Giuseppe, c/o Telephone Co., dom. r. Anastassi, 54, TÉLÉPH. 2482.
Busuttil, P., officier de la station de Kamarieh aux Ports et Phares.
Buta, P., coiffeur, r. gare du Caire, 2.
Buttari, Attilio, prof. de piano, poste restante.
Buttinoni, E., installations électriques, r. Toussoun pacha, 17, dom. r. Ebn el-Khattab, 2.
Buzel, Hélène, hôtel Miramare, Fleming, (Ramleh).
Bydendyk, Herman, & Co., nég.-com., r. de France, 31.
Bysantios, N., pharmacien, Schutz, Ramleh, TÉLÉPH. 9194.
Byzantion, (journal héllène), Alexandre Capsalis directeur-prop., r. Cléopâtre, 3, TÉLÉPH. 1990.

C

Cabanes, C., robes et manteaux, r. de l'église copte, 26, TÉLÉPH. 1824.
Cabeen, Miss I. L., American missionary and teacher.
Cabelli, H. N., confection, r. Nubar pacha, 6.
Cablan, Scandar, cigarettes, r. Ibrahim 1er, 19.
Cacace, Cav. Arturo, concessionnaire du Monopole royal italien de cigares, r. Mancini, 5, B.P. 557.
Cacaris, Jean, pharmacien.
Cacavas, architecte, boul. Ramleh, 14.
Cacloudis, Entripides M., chef comptable chez Cambas & Vatimbela, dom. Schutz, (Ramleh).
Cacloudis, Pan. M., chef du bureau technique de l'ing. N. G. Nicolau, dom. Schutz (Ramleh).
Cadini & Co., nég.-com., commission en douane, r. Stamboul, 3.
Cafagna, G., coiffeur, r. Chérif pacha, 18.
Cafalcas, S., secrét. de l'Alexandria Greek Football Club, r. Cléopâtre, 6, B.P. 191.
Cafarella, G. B., menuisier-ébéniste, r. Sidi el-Metwalli, 2.
Caffari & Co., forwarding, clearing & insurance commission agents, boul. Ramleh, 7, B.P. 1027.
Cafiero, C., coiffeur, r. Adib, 5.
Cafiero, G., marchand-tailleur, r. de l'église grecque, 6, dom. r. des Sœurs.
Caglieri, Mme M., couturière, r. Mahmoud pacha el-Falaki, 2.
Caio, G., coiffeur, r. Caied Gohar, 9,
Caio, R., de la maison J. Suzan & R. Caio. dom. pl. Mohamed Aly, 17, TÉLÉPH. 951,
Cairo Sewage Transport Co. Ltd. Alsardard agent, r. 1er Khédive, 40 (voir page 374).
Caisse Paternelle, (assur. vie), S. Tivoli agent, r. Sésostris, 14.
Caisserlidis, G. G., épicierie et bar, Bulkeley (Ramleh).
Calabresi, Aristide, aux Monts de Piété Egyptiens.
Calabresi, Romolo, magasinier à l'Abattoir de la Municipalité.
Calabrese, V., avocat, près les trib. mixtes, r. Stamboul.
Calabria, Vincenzo, marchand-tailleur, r. Antoniadis, 1.
Calache, M. frères, tailleurs, r. Bab el-Akhadar, 11.
Calamaro, Adès, & Co., (en liquidation), courtages, r. Chérif pacha, 10.
Calamaro, Leone, de la maison Calamaro & Co.
Calamaro, Leone, & Co., (en liquidation), r. Chérif pacha, 10.
Calamaro, M., de la maison Calamaro & Co., TÉLÉPH. 1705.
Calamaro & Co., courtiers en valeurs et marchandises, r. Chérif pacha, 10. TÉLÉPH. 1704, B.P. 594.
Calamatti, D. M., vice-consul d'Italie, r. Sidi Abou Dardar, 16.
Calandrino & Co., ombrelles, cannes, r. Tewfik, 21.
Calathakis, Em., prop. du bar Athènes, r. Sésostris, 9.
Calebotta, G., librairie et vente de journaux, r. Chérif pacha, 2.

AGARASE
SUPPRIME les LAXATIFS et PURGATIFS
GUÉRIT toute CONSTIPATION
RÉGULARISE les FONCTIONS INTESTINALES
Comprimés d'Agar-Agar et de Ferment Bulgare
EN VENTE DANS TOUTES LES BONNES PHARMACIES DU MONDE ENTIER

Caledachis, Michel E., épicier, r. anc. douane, 47.
Calegno, A. D., & Co., épiciers, r. des Sœurs, 54 et 20.
Calfa, Dr Domenico, médecin chirurgien, r. Ibrahim, 11.
Calidakis, T., produits aliment., r. el-Midan, 52.
Caliendo, Raphaël, huissier au Trib. mixte de 1re inst.
Caliotis, A. E., denrées coloniales, r. masguid Terbana, TÉLÉPH. 1511.
Calleja, Arthur, rentier, Bulkeley (Ramleh).
Calleja, Filippo, r. Toussoun pacha, 11, dom. Bulkeley, TÉLÉPH. 211.
Calleja, Jean, sous-directeur de l'Anglo-Egyptian Bank, Ltd, TÉLÉPH. dom. 1698.
Calleja, Michel, de la maison Calleja & Naggiar.
Calleja, Vita, vins, liqueurs, r. Anastassi, 37.
Calleja & Co., comm., dédouaneurs boul. Ramleh, 15, TÉLÉPH. 638, B.P. 492.
Calleja, & Naggiar courtiers en valeurs et marchandises, r. Cléopatre, 1, TÉLÉPH. 1073.
Callender, A., surveillant des quais aux Chemins de fer.
Callender, Ed. H., Ramleh, TÉLÉPH. 9205.
Calliadis, A.E., denrées coloniales, ruelle Abou Heiff, 5.
Calliadis, Georges, ingénieur, halte Glymenopoulos (Ramleh), New Victoria Hotel, TÉLÉPH. 9739.
Calliarecopoulo, P., cigarettes, boul. de Ramleh, 11.
Calligas, J., clerc chez Me. N. Tatarakis.
Galligas, J. Michel, bureau de banque et d'escompte, r. Stamboul, 11.
Callispera, Jean, débit de vins et liqueurs, r. des Sœurs, 34.
Calochristo, S. S., nég.-com., r. Mahmoud pacha el-Falaki, 8.
Calogeropoulos, Pierre N., de la maison Andritsakis, Barsoum & Co., dom. r. Young, 1, TÉLÉPH. 1887.
Calogéropoulos, Triandafillos, artiste-peintre, r. Attarine, 108.
Calonnas, P. & C. Zottos, laiterie, r. Rosette, 70.
Caloro, Cav. Alfredo, de la maison Fratelli Caloro, dom. r. Sidi Metwalli, imm. Bottari.
Caloro, Dott. Giuseppe, de la maison Fratelli Caloro, r. Ragheb pacha, 4.
Caloro Fratelli, entrepreneurs de transports postaux, et exportateurs de laine égypt., r. du 1er Khédive, TÉLÉPH. 2317.
Calothy, Hector, expéditionnaire au Trib. mixte de 1re inst.
Calotihos, L. & G., prop. de l'épicerie Centrale, Bazar français, r. du Bazar, TÉLÉPH. 1106.
Caloumeno, G. N., comptable et traducteur, r. Attarine, ruelle Alep, 6.
Caloutà, B. J., r. d'Allemagne, 19.
Caloyanni, Alexandre, nég.-com., r. Mahmoud pacha el-Falaki, 14.
Caloyanni, Emmanuel A., rentier, Halte 1, Ramleh.
Calpakdjian, Carabet, bijoutier, r. des Sœurs, 33.
Calpakdjian frères, mercerie, r. Sésostris, 6.
Calu, Luigi, attaché à la maison Châlons, r. Chérif pacha.
Calustian, Dr A., dentiste, r. Ras el-Tin, 24.
Calvario, Nicolas, nég. en farines, r. des Sœurs, 17.
Calvocoressi, Dr, médecin du laboratoire bactériologique de l'hôpital grec, bactériologue au laboratoire de Chatby.
Calzolari, Dr A., chirurgien et médecin de l'hôpital austro-hongrois, clinique privée de chirurgie et d'obstétrique, r. Canal Mahmoudieh, imm. Tito pacha, clin. r. Chérif pacha, 26, TÉLÉPH. 1051.
Calzos, Elie N., nég. en charbons et bois, r. anc. douane, 63.
Camarinopoulo, L., épicerie et bar, r. Missalla, 14.
Camarotakis, G., denrées coloniales, r. de la Marine, 60.
Cambas Basile, employé chez Ant. Th. Ralli & Co.
Cambas, N. G., avocat, r. Chérif pacha 17, TÉLÉPH. 344, dom. Station Schutz, TÉLÉPH. R. 9118.

Champagne EDOUARD AUBE
REIMS
TOUSSAINT SUZZARINI, Agent Général, ALEXANDRIE.

Cambissa, Spyridion C., associé de la maison S. Petsaly, TÉLÉPH. 2035.
Cambon, E., & Brisset, forgerons-mécaniciens, r. de l'Archevêché, 4, TÉLÉPH. 1126.
Cambopoulos, Combo, nég. en cordages, fruits secs, etc., r. Anastasi, 3.
Cambosso, Stamati, prop. du Grand hôtel d'Europe, r. de la Poste, 7.
Camel, Antoine, secrétaire à l'agence de la Daïra Sanieh.
Camel Ayad eff., 1er commis au serv. admin. de la Municipalité.
Camenarof, A., prop. de la laiterie Progrès, r. Missalla, 3.
Camerini, Dr R., médecin suppléant à l'hôpital israélite, pl. Carducci, 7, ex-r. Young, TÉLÉPH. 384.
Camerino, Giacomo, r. Zein el-Abedine, (Moharrem bey, 9).
Camerino, Giuseppe, droguiste, r. Chérif pacha, 14, TÉLÉPH. 2100.
Cameron Donald A., consul général de Grande-Bretagne, r. de l'hôpital indigène, dom. au Consulat.
Camicia, Chev. Mario, consul général d'Italie, dom. Savoy Palace Hôtel.
Camiglieri, Arthur, chef correspondant à la Société des Entrepôts, TÉLÉPH. 1756.
Camiglieri, Alex., expédit., Trib. mixte.
Camiglieri, Louis, commis-greffier à la Cour d'appel mixte.
Camilleri, Charles, attaché à la Société Commerciale d'Egypte, dom. Station Schutz, TÉLÉPH. 9307.
Camilleri, Edmond, attaché à la Soc. Commerciale d'Egypte, dom. r. Galice bey, 12, TÉLÉPH. 1213.
Camilleri, Ernest, dom. r. Toussoun pacha, 19, TÉLÉPH. 2061.
Camilleri, Hector E., Lotus Egyptian cigarettes manufactory, dom. r. Toussoun pacha, 19, TÉLÉPH. 2061.
Camilleri, Henri, attaché à la maison Carver Brothers & Co., dom. Station Bulkeley (Ramleh), TÉLÉPH. 167.
Camilleri, J., débit de vins, r. Warchet el-Toubghieh, 12.
Camilléri, Léandre, élevage de volailles, San Stefano (Ramleh), TÉLÉPH. 9420.
Camilleri, Louis, administrateur de la Société Commerciale d'Egypte, r. Chérif pacha, 8, dom. r. mosquée Attarine, 6, TÉLÉPH. 690.
Camilleri, Oscar, c/o Mario G. Berninzone, r. Mahmoud pacha el-Falaki, 9.
Camilleri, P., prop. du café d'Orient, r. el-Farahdah, 18.
Camilleri, William, nég. en sacs et fournitures pour usines, Minet el-Bassal, dom. Station Fleming, TÉLÉPH. 9014.
Camini, Henri, huissier au Trib. mixte de 1re inst.
Caminiti, V., tailleur, r. Aly bey el-Kebir, 4.
Camiolo A., conseiller de la Societé canotage Italia.
Camiolo, Charles, commis-greffier au Trib. mixte de 1re inst.
Camiolo, Egizio, expéditionnaire au Trib. mixte de 1re inst.
Camitsos, L., épicerie et bar, r. mosquée Attarine, 91.
Cammarano, Joseph, huissier en chef près la Cour d'Appel mixte.
Cammarano, Odetto, huissier, Trib. mixte de 1re inst.
Campaulopoulos, commis principal avec pouvoirs chez Kyriacopoulo frères & Co.
Campbell, Daniel, nég.-com., r. Salah el-Dine, 11, TÉLÉPH. 732, B.P. 807, dom. Sporting Club.
Campbell, W. Michaud, ingénieur, boul. de Ramleh, 4.
Campbell & Co., ingénieurs, r. Bab el-Karasta, 39.
Campisi, A., chapellerie, r. des écoles grecques, 1.
Campolopoulos, agent maritime, r. de la Poste, 1, B.P. 1127.
Campos, Alfredo, administrateur-délégué du Comptoir Financier et Commercial d'Egypte, r. Sésostris, 15, TÉLÉPH. 1878, dom. r. Rosette, TÉLÉPH. 587.
Campos, Amerigo & Co., Soc. publicité moderne, boul. Ramleh, 31, TÉLÉPH. 1403.
Campos, B., directeur général du Comptoir Financier & Commercial d'Egypte, r. Sésostris, 15 TÉLÉPH. 1878.

VÉRITABLES GRAINS de SANTÉ du Dr FRANCK
PURGATIFS — DÉPURATIFS — ANTISEPTIQUES
Le Remède de la CONSTIPATION — Dans toutes les Pharmacies.

Campos, G., dom. Station Malaha, (Ramleh), TÉLÉPH. 9191.
Campos, Guido, avocat, r. Cléopâtre, 2, TÉLÉPH. 147, dom. Camp de César, TÉLÉPH. 1403.
Campos, M. & Co., courtiers en valeurs, r. église grecque, 1, dom. (Ramleh), TÉLÉPH. 9153.
Campuropoulo, D. N., TÉLÉPH. 1681.
Canakis, G. & A. Manessis., doreurs et encadrements, r. Stamboul, 8.
Canalas, Georges S., avocat, r. Tewfik, 10, TÉLÉPH. 703, B.P. 984, dom. Camp. de César.
Canalini, Dr Giuseppe, médecin-chirurgien, r. Chérif pacha, 26, TÉLÉPH. 319.
Canalopoulos, repassage, lavage, r. d'Allemagne, 4.
Canarianos, J. J., marchand-tailleur, r. Mahmoud pacha el-Falaki, 9.
Canassi, Nicola, laiterie, Ibrahimieh.
Canava, Periclès, San Stefano (Ramleh).
Canaveri, Dr C., médecin, r. Sésostris, 16, TÉLÉPH. 2421.
Candida, Attilio, ingénieur, directeur technique de la Société pour le Commerce et l'Industrie en Egypte, r. Cléôpatre, 5, TÉLÉPH. 2515.
Canelli, G., horloger et bijoutier, r. Tewfik, 19.
Canellis, Dr E., médecin, r. de France, 15, okelle Sananieh.
Canello, Alexandre, nég.-com., agent d'assur., pl. Mohamed Aly, 11.
Canepa, Egidio, A, expéditionnaire au Parquet de la Cour d'Appel mixte.
Canetti, N., tapissier-décorateur, r. Port-Est, 6.
Cangia, Amedeo A., agent gén. du Chemin de fer Ottoman Yéni-Hane (Konieh), correspondant du journal du Commerce de Demzli (Turquie d'Asie), r. Sidi Gourini, 17, (r. 1er Khédive).
Canivet, Raoul Gros, rédacteur en chef du journal *La Réforme*, administrateur-délégué de la Société des Publications Egyptiennes, dom. r. porte Rosette, 78, TÉLÉPH. 429.
Cannelidis, Jean, cigarettes, r. église copte, 6.
Canon, Ward, Rev. Cap., église St-Mark, dom. r. Adib, TÉLÉPH. 1543.
Cantina dei vini Piemontesi, figli E. De Berto prop., r. Cheikh Aly el-Lessi, 20.
Canton, Ch. L., photographe, r. gare du Caire, 7.
Cantoni, B., directeur de la maison F. Lifonti, r. Rosette, 12.
Cantoni, Ch., directeur de la Société anon. Crown Brewery, bureau r. de la Poste, 12, TÉLÉPH. 509, B.P. 347, TÉLÉPH. dom. 2219.
Cantopoulos, Rev. Père Anastassios, diacre grec-orthodoxe.
Capanassis, Simos, prop. de l'hôtel Impérial, r. de la Poste, 12.
Capatos, P., ingénieur, entrepreneur, r. Cléopatre, 4.
Capellou, Mlle Cl., institutrice à l'école Averoff.
Capernaros, J., prof. à l'école Thossitea.
Capillo, F., commis à la Bank of Egypt.
Capillo, Nazarien, commis à la Cie Russe de Navigation, r. St-Mark, 1.
Capitanaki, E., cordonnier, r. mosquée Attarine, 21.
Capobassi, Dr P., médecin, r. Cheikh Aly el-Lessi, 14.
Capozzi, R., succ. de la maison Cugini Praga, fabr. d'asphalte, dépôt de poutres et poutrelles, r. église Debbane, 9, TÉLÉPH. 621.
Cappari, R., nouveautés et mercerie, r. Masguid el-Attarine, 26.
Cappelidis, C. Ch., denrées coloniales, r. anc. douane, 29, TÉLÉPH. 2048.
Cappelli, Riziero, ing. agronome attaché au bureau S. Bonan, r. Stamboul, 14.
Cappoyannis, Jean, prop. de la Pharmacie Polyclinique, r. Masguid el-Terbana, 12, TÉLÉPH. 605.
Capralos, C. D., directeur du bureau et rédacteur du bulletin mensuel de la Chambre de Commerce hellénique, r. porte Rosette, 19.
Caprara, Edmond, chef comptable à l'Alexandria Water Co. Ltd.
Capsalis, A., directeur-prop. du journal hellène *Byzantion*, r. Cléopâtre, 3.

M. Melachrino & Co's
FAMOUS CIGARETTES
Factories CAIRO-EGYPT & NEW-YORK

Capua, A., mercerie, r. des Sœurs, 16.
Caputo, de la maison Tarantino & Caputo, r. Chérif pacha, 19.
Caputo, F., électricité, r. Tewfik 1er, 20.
Capponis, A., prop. du café et bar International, Bulkeley.
Carabahioti, Giovanni, débit de vins et liqueurs, r. Cheikh Aly el-Lessi, 12.
Carabedian, E. Z., bicyclettes, r. Moharrem bey, 7.
Carabella, G., horloger, r. Masguid el-Faham, 12.
Caracanda frères, café moka, r. Warchet, 41, TÉLÉPH. 2442, B.P. 1005.
Caracatchan, Dimitri, prop. de l'hôtel d'Orient, r. de la Poste, 5.
Caracols (*Voir à cette rubrique aux professions*).
Caradimitri, G., mercerie, r. mosquée Attarine, 55.
Caradimitriou & Sphineos, café et bar, r. 1er Khédive, 13.
Caragianopoulos, N., café et bar, r. Sidi Metwalli, 28.
Caraïosiphidi, Mlle Euz, institutrice à l'école Avéroff.
Carakachian, O., cordonnier, r. Bab el-Akhdar, 1.
Caralambidis, J., nég.-com., r. anc. douane, 8.
Caralambos, C., de la maison A. Bambino & C. Caralambos, r. Abou Dardar.
Caralis, Elie G., denrées coloniales, r. anc. douane, 18, TÉLÉPH. 1563.
Caralis, N. A., nég. en huiles, et denrées coloniales, r. mosquée Ibrahim pacha, 1 TÉLÉPH. 1546.
Caralis, H., prof. à l'école de la Communauté Hellénique.
Caralli, Dimitri, de la maison G. Caralli & Co.
Caralli, Georges J., de la maison G. Caralli & Co., TÉLÉPH. dom. 1140.
Caralli, G., & Co., courtiers valeurs et marchandises, r. Adib, 5, TÉLÉPH. 548.
Caralli, N., directeur de la Comptabilité générale de la Municipalité.
Caramalis, P., épicier, r. échelle des Céréales, 61.
Caramalis, S. E., nég. en farines, r. anc. douane, 22.
Caramanian, Artaki, de la maison Caramanian Frères, dom. Camp de César, imm. Lascaris.
Caramanian, Frères, courtiers, nég. en charbons de terre, r. Stamboul, 11, TÉLÉPH. 280, B.P. 120.
Caramano, S., directeur adjoint de la Banque de Mételin, dom. New Victoria Hotel, Ramleh, TÉLÉPH. 9370.
Caramanos, G., prop. de l'hôtel Petersburg, r. de la Poste, 9.
Caramaouna, L. Th., dédouaneur, r. Ebn Sina.
Caramia, G., prop. du café et bar La Vallette, r. Ibrahim 1er, 21.
Caramicos, M., épicerie et bar, r. des Sœurs, 58.
Carandony, G., cigarettes, r. Warchet el-Toubguieh, 2.
Carantino, G., & Co., nég.-com., r. Salah el-Dine, 21.
Carontinopoulos & Siphneos, prop. du café et bar Central, r. mosquée Attarine, 94.
Carantinos, Th., prop. du Bazar Bébé, confection et chapeaux pour enfants, r. Tewfik 1er, 14.
Carantzoudis, N. P., épicier, r. el-Chemirli, 78.
Carasso, A., confections, r. Souk Kanto, 3.
Carasso, Alfred R., de la maison Alfred Carasso & Neguib Fahmi.
Carasso, Alfred & Néguib Fahmi, achat et vente de titres, dédouanage, nég.-com., r. Mahmoud pacha el-Falaki, 6, TÉLÉPH. 2306, B.P. 911.
Carasso, Clément L., courtier en valeurs et marchandises, r. Cléopâtre, 1, TÉLÉPH. 1044.
Carasso, E.A., nég. com., r. Souk el-Kanto, 3.
Carasso, Félix, rentier, Moharrem bey.
Carasso, Isaac, bonneterie, r. de France, 33.
Carasso, Jacques L., comptable à la Land Bank of Egypt.
Carasso, Joseph de la maison Marco Levi Carasso, dom. Moharr. bey, TÉLÉPH. 2246.

LA CLEF de cet ANNUAIRE c'est la TABLE des MATIÈRES qui est à LA FIN du volume

Carasso, L., attaché à l'Egyptian Salt & Soda Co. Ltd, Gabbari.
Carasso, Marco Levi, agent transitaire, r. Matrah, 2, TÉLÉPH. 405, dom. 1406.
Carathanos, G.A., nég. com., pl. Mohamed Aly, 17.
Caratsaris, P., associé de la maison D. Pantelides & P. Caratsaris.
Caravaghellis, M., & Co., achat et vente de terrains, pl. Mohamed Aly, 10.
Caravellis, C., cigarettes, r. Sidi el-Metwalli, 28.
Caravia, Georges, chef du serv. de recouvrements à la National Bank.
Caravia, Nicolas, commis principal avec pouvoirs chez Ad. Cattaoui & Co.
Caravopoulos, C. A., dom. r. Cléopâtre, 5.
Caravopoulos, T. A., cigarettes, r. gare de Ramleh, 9.
Carayannakis, Nicolas, articles de ménage, faïences et verreries, r. Chérif pacha, 23.
Carayanni, M., chaudronnier, r. 1er Khédive, 35.
Carayanni, P.A., épicier, r. du Nil, 77.
Carayannis, Dr N., médecin, boul. Ramleh, 15.
Carayannis, P., prop. de la pâtisserie du Louvre, r. Saleh el-Dine, 7.
Caraydakis, G.N. & frères, horlogers, bijoutiers, Ibrahimieh.
Carazzi, Moussa, soieries et manufactures, r. de France, 18.
Carbetjian, M., bicyclettes, r. Moharrem bey, 7.
Carbonaro, Francesco, attaché à la maison Almagià.
Carbonaro di Cotroneo, Mme Marietta, sage-femme, r. Sidi el-Makdissi, 25.
Carbone, Giuseppe, magasinier de la Soc. Anon. Servizzi Marit., à la Marine.
Carbonel, B., agent d'assur. et maritime, r. anc. bourse, 5, TÉLÉPH. 2114.
Carcas, Edwin, ingénieur, mécanicien, Rond Point.
Carcorian, C., tailleur, r. Kayed Gohar.
Cardaki, Ant., nég. com., r. de France, okelle Sananieh, B.P. 1004.
Cardaki, Gustave, commis principal avec pouvoirs chez Marco Schinasi.
Cardamakis, L., & Co., vins et liqueurs, r. Warchet el-Toubghieh, 3.
Cardelli, Dr Luigi, médecin, r. Abdel-Moneïm, 113.
Carelli, Auguste, attaché à la maison Peel & Co.
Carezzi Frères, huiles minérales, r. de la Marine, 78.
Caricato, D., mécanicien-forgeron, r. Caïed Gohari, 25.
Caricato, V., entrepreneur, ruelle el-Taïf.
Caricolo, G., entrepreneur, chez D. Colonna, débit de vins.
Caridi, And., coiffeur, r. Cheikh Aly el-Lessi, 14.
Caridi, John & Co., nég.-com., r. Champollion, imm. Monferrato, TÉLÉPH. 1754, B.P. 524.
Carifalis, Christo, courtier en immeubles, r. Chérif, 9, impasse Artinoff, B.P. 517.
Carivalis, P. A., prop. du bar des Pyramides, r. Nubar pacha, 20.
Carivalli, A., frères, débit de vins et liqueurs, r. Bab el-Akhdar, 66.
Carle, J. F. M., directeur de l'école de la communauté israélite.
Carlino, S., restaurant, r. Anastasi, 31.
Carloglou, K. & A. S., cigarettes, r. Champollion, 7.
Carlotti, F., débit de vins, r. Attarine, 66.
Carlussich, Alexandre, huissier au Trib. mixte de 1re inst.
Carman, M.C. prof. d'anglais à l'école secondaire de Moharrem bey.
Carmel Oriental, vins et cognacs Richon le Zion, r. anc. bourse, 9, TÉLÉPH. 538.
Carmouti, Mohamed (Hag), huilerie, r. mosquée el-Sultan, 26.
Carnaval de Venise (Au), r. anc. bourse, 4.
Carolis, C. Elias, nég. en couleurs, r. anc. douane, 16.
Carollo, Antonio, chez L. Rolin & Co.
Caropoulo, C. P., sage-femme, r. église copte.
Caropoulos, Dr Elie P., médecin, r. de l'église copte, 7, TÉLÉPH. 2456.

J. OROWETZ
Sole Agent for:
"Spatenbräu" Munich Beer and
"Erste Pilsner Aktienbrauerei" in Pilsen.
Stores: Rue du Téléphone - Cairo *Tél. N° 2075*

Carosiello, G., chef magasinier à la Prima fabbrica Birra di Graz, TÉLÉPH. 142, dom. Sahet Bakir, 25.
Carounga, Giorgio, G., café, Rond Point.
Carousso, A. S., ingénieur-entrepreneur, r. Sésostris, 9, dom. r. colonne Khartoum, 5.
Carpenter, Dr E. G., sous-inspecteur sanitaire à la Municipalité.
Carruthers, W. R., directeur de l'Anglo-Egyptian Bank.
Carsimati, S., épicerie et bar, r. prince Abdel-Moneim, 113.
Carsouzi, G., librairie, papeterie, r. de France, 15.
Cartalis, Costas A., nég. en coton, pl. Mohamed Aly, 3, TÉLÉPH. 2244, B.P. 671.
Cartsaklis, V., bar, r. Isaac el-Nadim, 17.
Caruana, Alfredo, attaché à la direction locale des Postes.
Caruana, Emmanuel, nég.-com., r. Borham pacha, 2.
Caruana, Edgar, directeur de la maison Botton & Co., dom. r. hôpital grec, 5.
Caruana, F., inspecteur des revenus du Port d'Alexandrie.
Caruana, G., pensionnaire de l'Etat, Moharrem bey.
Caruana, Nani Hugo, prof. d'anglais, pl. Mohamed Aly, 10.
Caruana, Nani, pension, pl. Mohamed Aly, 10.
Caruana, S., photographe, r. Masguid el-Khawaga Osman, 1.
Caruso, A. S., ingénieur, entrepreneur, r. Sésostris, 9.
Caruso, Giuseppe, instruments de musique, r. Abdel-Moneim, 78.
Carver Brothers & Co. Ltd., nég. exportateurs, agents d'assur., r. anc. bourse, 1, TÉLÉPH. direction 649, bureau 38, B.P. 388, (voir page 374).
Carver, H. B., directeur de la maison Carver, Bros & Co Ltd., TÉLÉPH. 649, dom. Bulkeley, Ramleh, TÉLÉPH. 9088.
Carver, P. W., administrateur de la maison Carver Brothers & Co. Ltd, TÉLÉPH. 649, dom. Bulkeley, Ramleh, TÉLÉPH. 9106. B.P. 388.
Carver, S. R. P., administrateur de la maison Carver Brothers & Co., Ltd., TÉLÉPH. 649, dom. Moustapha pacha, (Ramleh), TÉLÉPH. 9377.
Carvetta, Antonio, coiffeur, r. Antoniadis, 1.
Carydakis, Georges N., frères, bijoutiers, horlogers, Ibrahimieh.
Casanera, Basile, pensionnaire de l'Etat.
Casaraki, Mme Vve Th., marbrier, r. des écoles grecques, 1.
Casas, R., & frères, nég.-com., et en bouchons, r. Colucci pacha, 5.
Cascone, V., commissaire d'avarie de la "Estrella" de Madrid, B.P. 114.
Casdagli, Alexandre, fondé de pouvoirs de la maison Lambert & Ralli, r. Nébi Daniel, 25.
Casdagli, C., avocat stagiaire au Trib. mixte, (étude Socolis).
Casdagli, Em. & Son, nég. en manufactures, r. Matrah, 2, okelle Galetti, B.P. 380, TÉLÉPH. 1564, dom. Station Bacos.
Casdagli, Etienne, courtier, r. Porte Rosette.
Casdagli, S., commis principal avec pouvoirs chez Hazzopoulos & Co.
Casernes, *(voir à cette rubrique aux professions)*.
Casoli, Josephine, modiste, r. Rosette, 28.
Casouris, Georges C., prop. de la Pharmacie de la Poste, r. de la Poste, 7, TÉLÉPH. 1573.
Cassa di Sconto e di Risparmio, pl. Mohamed Aly, 2, (voir page 351).
Cassa Prestiti della Società Italiana del Risorgimento, r. Cayed el-Gohar, 28, (voir page 419).
Cassabati, Michel, courtier, bureau Averoff, r. Cléopâtre, 6.
Cassafiris, Th., succ. de G. Vekri, couleurs, vernis, matér. de construction, r. Ibrahim 1er, 5.
Cassar, Dr Albert, médecin, r. Caïd Gohar, 3.
Cassar Brothers, nég.-com., r. Sidi Abou Choucha, TÉLÉPH. 822.
Cassar, J., de la maison Cassar Brothers.
Cassar, J., prop. de A la Confiance, r. mosquée Attarine, 5.

Cassar, Néguib, cigarettes, r. el-Midan, 51.
Cassar, O., de la maison Cassar Brothers.
Cassarchis, B., coiffeur, r. Salah el-Dine, 9.
Cassese, Ambrogio, architecte, attaché chez T. Haibart & Co.
Cassimatis, Dr, oculiste de l'hôpital Israélite, r. el-Kayed Gohar, 6.
Cassimatis, E., café et bar, r. Stamboul, 10.
Cassimatis, J., coiffeur, r. Masguid Attarine, 21,
Cassimatis, Jean, articles de nouveautés, r. mosquée Attarine, 21.
Cassimatis, N., J., & Co., prop. du Bazar Minerve, r. Sésostris, 4, B.P. 1034, TÉLÉPH. 2566.
Cassimatis, P., coiffeur, r. Mahmoud pacha el-Falaki, 2.
Cassimatis, S.P., distillerie, r. Cheikh Aly el-Lessi, 18.
Cassimatis & Co., relieurs, r. Cléopatre, 14.
Cassimidis, N., épicier, r. Attarine, 67.
Cassimis, Christo, cigarettes, r. Ibrahim 1er, 16 et r. Nubar pacha, 1, TÉLÉPH. 1236.
Cassir frères, dom. r. porte Rosette, 24.
Cassir, Georges, avocat, r. porte Rosette, 24.
Cassir, N., & M., banquiers, r. Chérif pacha, 30, TÉLÉPH. 1477.
Cassiris, Yannopoulos & Co., nég.-com., r. Nubar pacha, 18, TÉLÉPH. 657, dom. r. d'Allemagne, 26.
Castagna, Papoutrakis O., avocat, r. Sésostris, 9, TÉLÉPH. 1212.
Castanos & Co., nég. en vins et liqueurs, r. Sésostris, 12.
Castarelli, Concetto, nég.-com., r. des Sœurs 32.
Castelli, Mme Vve E., prop. de l'Egyptian Bar, r. Chérif pacha, 1.
Castelli, Jacques, dom. r. Salah el-Dine, 26.
Castiglione, G., joaillier, r. de l'église grecque, 3.
Castravelli, Jules, chef comptable de l'Alexandria & Ramleh Railway Co. Ltd.
Castravelli, Oscar, remisier à la Bourse.
Castro, Alfred J., courtier, r. Chérif pacha, 9, impasse Artinoff, TÉLÉPH. 2020.
Castro, Clémente, avocat, r. Tewfik, 14, dom. r. d'Allemagne, 50, TÉLÉPH. 1377.
Castro, E. D., courtier en terrains, r. Mawlaï Mohamed, 6.
Castro, E. de, manufactures, boul. de Ramleh, 26.
Castro, J. A., chez Padova & Co.
Castro, Léon, commis principal avec pouvoirs chez Gabriel N. Trad & Co.
Castro, Théophile, de la maison Borsali, Naggiar & Co., r. Sinan pacha.
Castro, Vita, chef du serv. des ventes chez Allen, Alderson & Co. Ltd.
Castro & Romano, avocats, r. Tewfik, 14, TÉLÉPH. 191, B.P. 122.
Castronachis, Apostolos, expéditionnaire au Trib. mixte de 1re inst.
Casulli, N. G. (héritiers), nég. en cotons, r. gare de Ramleh, 25, TÉLÉPH. bureau 263, dom. 508.
Catacousinos, C., de la maison C. Pastroudis & C. Catacousinos, r. de France, 15, okelle Sananieh.
Catacouzinos, G., cigarettes, r. Bab el-Akhdar, 57, dom. r. Souk el-Kanto.
Catacutis, G., épicier, r. du Nil, 61.
Catani, Umberto, de la maison G. Genisserlis & Co.
Catelouzo, N., avocat, boul. Ramleh, 5.
Catera, P., avocat, boul. Ramleh, 7.
Catsanos & Co., bazar, r. des Sœurs, 63.
Catsoulis, coiffeur, r. Sidi Metwalli, 32.
Catsoulis, A., & Festouri, menuisiers, r. Mahmoud pacha el-Falaki, 7.
Catsoumis, G., nég. en charbons, r. Soliman pacha, 3.
Catsaras, A., prop. du café et bar Rhodes, r. prince Abdel-Moneim, 140.
Cattan, E., cordonnier, r. Koubri el-Kadim, 36.
Cattaui, Adolphe, & Co., banquiers, courtiers en valeurs et marchandises, r. Antoniadès, 4, TÉLÉPH. 543, B.P. 539.
Cattaui, Edgar, de la maison Cattaui frères & Co., TÉLÉPH. dom. 2509.
Cattaui, Elie Joseph, de la maison Cattaui Frères & Co., r. général Earle, TÉLÉPH. 1241.
Cattaui, Emile, de la maison Cattaui frères & Co.

P.O.B. 959
THE CAIRO SAND BRICKS Co.
SOCIÉTÉ ANONYME
Matériaux de construction de tout premier ordre
Concessionnaires pour la Vente: H. POLLAK & C°, *Rue Sahel el-Ghelal, Tél. 163.*
Tél. 1562

Cattaui frères & Co., banquiers, r. général Earle, TÉLÉPH. direction 612, bureau 602, B.P. 406.
Cattaui, Gustave, de la maison Cattaui frères & Co.
Cattaui, Hector, de la maison Cattaui frères & Co.
Cattaui, Humbert, commis principal avec pouvoirs chez Const. G. Coromoli & Co.
Cattaui, Maurice, TÉLÉPH. dom. 1567.
Cattaui, U., conseiller de la Società Canottieri Italia.
Catzaros, G., & M. Poriazis, articles de papeterie et de chasse, cigarettes, r. des Sœurs, 3, TÉLÉPH. 1537.
Catzeflis, Alexis, avocat près le Trib. mixte.
Catzeflis, Alfred, avocat, (voir Moss & Catzeflis), r. gare de Ramleh, 15.
Catzeflis, Jules, avocat, r. Toussoun pacha, 3.
Catzianavakis, Louis, boulanger, r. el-Kayed Gohar, 29.
Catzoulis, G., nég. en charbon, r. Cheikh Soliman pacha, 5.
Caunugo, G. G.,bar, r. Bab el-Karasta, 33.
Cauro, Arthur, expéditionnaire au Trib. mixte de 1re inst.
Cauro, O., libraire, r. Chérif pacha, 1.
Cavadia, E.P., prop. du bazar Naples, mercerie, r. des Sœurs, 26.
Cavafian, Megerdich, brodeur, r. de France, 55.
Cavalas, N. E., vins et liqueurs, r. de la Poste, 10.
Cavaliero, Elie A., nég. en manufactures, r. de France, okelle Aberref.
Cavallero, J., nég.-com., agent transitaire, pl. Mohamed Aly, 14.
Cavallini, R., débit de vins, r. Salah el-Dine, 36.
Cavoura, A.E., produits aliment., r. Masguid el-Cheikh, 4.
Cavouras, G. & C. Paraskevas, nég. en denrées coloniales, r. el-Midan, 47.
Cavouridés, Ath., cigarettes, r. anc. bourse, 6, pl. Mohamed Aly, 16 et r. Souk el-Kanto, 14.
Cavourides, St., cigarettes, r. Ibrahim 1er, 65.
Cayopoulos, Jean D., & Co., nég.-com., r. Mohamed bey Aboul-Zahab (pl. Ste. Cathérine), B.P. 597, prop. de The Shallow Egyptian Cigarettes, pl. Ste Cathérine et r. Isaac el-Nadim, 18.
Cazantis, Th., avocat.
Caze, Edmond, administrateur du Crédit Franco-Egyptien, r. Stamboul, 14, TÉLÉPH. dom. 2085.
Ceccherini, G., ingénieur, commissaire d'économat de la Società Canottieri Italia.
Cegan, Dr A., médecin, r. église copte, 7, TÉLÉPH. 522.
Celi, V. S., entrepreneur, r. de l'hôpital indigène, 4, TÉLÉPH. 413, B.P. 399, dom. r. Rosette, 82, TÉLÉPH. 1504.
Celio, B., & Co., (G. Demetriadis succ.) eaux gazeuses, r. Ibrahim Mousseli, 6 TÉLÉPH. 396.
Centaro, Fratelli, tourneurs, r. église arménienne.
Centofanti, R., marchand-tailleur, ruelle Tabrizi, 10.
Central Buildings, r. anc. bourse, 6.
Central Insurance Co. Ltd, Elie A. Piha bey, agent général, r. Chérif pacha, 6, TÉLÉPH. 122, B.P. 786.
Cerato, M. & Co., usine mécanique, r. Abou Dardar, 13.
Cercles (*voir page 435 et suiv. et à cette rubrique aux professions*).
Cesana, Abramino, S., de la maison Nacamuli, Cesana & Terni, dom. Moharrem bey.
Cesana, Abramo R., de la maison Cesana & Co.
Cesana & Co., courtiers en valeurs et marchandises, r. Nubar pacha, 13 (pl. Ste. Catherine), TÉLÉPH. 1261.
Cesario, S., coiffeur, r. des Sœurs, 7.
Chaaban Abdel-Sayed, nég. en cotons, r. Farahdé, TÉLÉPH. 1284, dom. pl. Mohamed Aly, 3.
Chaaban Aly Khalifa, marchand-tailleur, pl. Mohamed Aly, Galerie Menasce.
Chaaban Issa, tarbouchier, r. el-Midan, 68.
Chaaban el-Kacher, soieries et tarbouches, r. el-Aakadine, 7.

SAVOY HOTEL PORT-SAID
En face du débarcadère et de la Douane.

Chaaban, Moursi, boucherie, Ibrahimieh.
Chaba Land Co. Ltd, (en liquidation) Mamura, ligne de Rosette, (voir page 360).
Chaffault, M., Vicomte Jacques du, consul suppléant de France.
Chafik, A., repasseur, Ibrahimieh.
Chahayer, M., mercerie, r. Souk el-Nokalieh, 6.
Chahin, Amer, fruitier, r. de la marine, 74 et Bazar français, TÉLÉPH. 489.
Chahin, D. E., tailleur, r. Sidi el-Metwalli, 15.
Chahin Salama eff., commis à la délégation du Contentieux de l'Etat.
Chahinian, A., atelier de construction, r. Sidi Abou el-Dardar, 20.
Chaine, Félix, représentant de spécialités pharmaceutiques, r. d'Allemagne, 2, TÉLÉPH. 756, B.P. 74.
Chaïretis, Th. M., nég. en vins, liqueurs et savons, r. mosquée Terbana, 10.
Chaker, Ibrahim, horloger, r. Anastassi, 15.
Chaker bey, Dr M., médecin-oculiste, r. Ras el-Tin, 9.
Chaker Mohamed Ahmed (Cheikh), cheikh des ulémas d'Alexandrie, résidence à la mosquée Aboussiri.
Chakour, C. G., courtier en valeurs, dom. Bacos (Ramleh), B.P. 808.
Chalaby, A. S., expéditionnaire, drogman comptable à la Cie du Gaz.
Chalam, Joseph, exportateur de laines, r. Midan, TÉLÉPH. 173.
Chalcocondylis, Cimon L., avocat, r. Tewfick, 14.
Chalfoun, Neguib eff., commis au serv. technique à la Municipalité.
Chalhoub, J., chez Carver Bros et secrétaire de la Soc. anon. d'Irrigation de Baliana.
Chalhoub, M., articles japonais, r. Sidi el-Metwalli, 46.
Chalhoub, Néguib, épicier, r. Anastasi, 85.
Chalkiadakis, Ch. P., nég. en denrées coloniales, r. el-Midan, 4.
Chalom, Guetta, mercerie, r. Souk el-Siareff, 8.
Chalom, Jacques, inspecteur à la direct. gén. des Douanes, r. Nasri bey Tagher, TÉLÉPH. 1608.
Chalom, Joseph, nég.-com., r. Souk el-Samak el-Kadim, 3.
Châlons, Hochapfel & Co., modes, nouveautés, articles de voyages, chapellerie, bonneterie, lingerie, articles de ménage, toiles cirées, étoffes pour meubles, etc., r. Chérif pacha, 8-10 et r. Tewfik 1er, 12.
Chama, Abr., employé au Comptoir financier & commercial d'Egypte.
Chama, Ezrah, manufactures, r. de France, 35.
Chama, Habib, marchand-tailleur, r. de France, 32.
Chamaa, A. H., nég. en manufactures, r. el-Midan, 31.
Chamaa, Abr. R., nég.-com., r. Masguid Chourbagui, 8, B.P. 1120.
Chamaa, Farag, négociant, r. Masguid el-Chourbagui.
Chamaa, Farag & Fils, nég. en manufactures, r. Chader el-Battich.
Chamaa, Ibrahim Abdou, changeur, r. Souk el-Siareff, 14.
Chamaa, Neguib, menuisier ébeniste, r. Hammamil, 4.
Chamaa frères, tailleurs, r. Sinan pacha, 4.
Chamay, Cohen & Co., nég.-com., r. Chader el-Battich, TÉLÉPH. 2090, B.P. 941.
Chambres de commerce (*Voir à cette rubrique aux professions et à page 441 et suivantes*).
Chamé, Habib, nég. en métaux et matériaux de construction, r. Warchet el-Toubguieh, 33, TÉLÉPH. 252.
Chami, Aly Ahmed, ferronnerie et articles de marine, r. de la Marine, 52, dom. Sidi Yakout.
Chami, Georges, commis principal avec pouvoirs chez E. & N. G. Debbas & Co.
Chami, Joseph, commis principal avec pouvoirs chez S. Nematallah & Co.
Chami, M., & A. Pinard, matériaux de construction, huiles minérales, pl. Ste.-Cathérine, 5, TÉLÉPH. 1014.

IODOKINOL Dépuratif, Stomachique, et régénateur de forces.
En vente dans toutes les drogueries et grandes pharmacies.

Chamla, Haïm, & Co., manufactures, denrées coloniales, charbons de terre, r. Souk Attarine, 2, TÉLÉPH. 497, dépôt charbons 2080, dom. 1189.
Chamla, Soliman, manufactures, r. el-Midan, 56.
Chammama, Ch., nég. en farines, r. masguid el-Haggag, 14.
Chammas, J., cigarettes, r. du Nil, 29.
Champeix, Emile, fondé de pouvoirs de la soc. anon. Le Khédive, dom. r. Goma pacha, 7.
Champeix, Paul, aide-interprète à la Poste française.
Chamri frères & Co., nég.-com., r. de France, 15.
Chandrinos, prop. de l'hôtel d'Alexandrie, pl. Mohamed Aly, 10.
Chaoueh Mohamed, produits marocains, impasse r. Souk el-Magharba.
Chaoul el-Kaiem, orfèvre, r. Masguid el-Chourbaghi, 6.
Chaoul, M., expéditionnaire au Trib. mixte.
Chaoul, Vincent, épicier, r. église copte, 13.
Chapira, M., doreur, r. des Sœurs.
Chapira, R., encadrements, r. des Sœurs, 3.
Charabin, Henen, dépôt de charbon, r. el-Khawaga Osman, 2.
Charaf el-Din, Ahmed Mohamed, bijoutier, r. Bab el-Akhdar, 58.
Charaf el-Din, Mohamed Aly, nég. en manufactures, r. Bab el-Akhdar, 58.
Charalambides, J., denrées coloniales et produits aliment., r. des Etudiants, 4.
Charalambides, Michel, marchand-tailleur, Station Bacos (Ramleh.)
Charalambo, C., marbres, r. Abdel-Moneim, 79.
Charamides, N., épicerie, r. el-Ghazali, 8.
Charapoulo, M., prop. du café, bar et laiterie Smyrne, r. Averoff, 2.
Charara, Aly, couleurs et vernis, r. Ibrahim 1er, 20.
Charara, Mohamed Ahmed, mercerie, r. Masguid el-Chourbaghi, 3.
Charazian, M. & A. frères, articles pour cordonniers, r. Mawlaï Mohamed, 12.
Charbi, Ibrahim D. M., manufactures, r. Souk el-Siaref, 3.
Charbin, Dr M., médecin, r. el-Guédid, (Moharrem bey) 22.
Charbin, Michel, chef du secrétariat à la direction gén. des Postes, TÉLÉPH. dom. 2261.
Charbin, V., prop. de la confiserie et pâtisserie de la Bourse, r. Chérif pacha, 8, TÉLÉPH. 682.
Charidis, Georges, rentier, Station Schutz.
Charilaou, D., cigarettes, r. el-Midan, 69.
Charitakis, G. P., avocat, r. Chérif pacha, 17, (étude Bambas & Vatimbella).
Charitas, Ph. A., prop. de la Greck Mineral Waters, r. Télégraphe anglais.
Charitou, Achille, de la maison Mme Vve Georges Levy, dom. r. mosquée Attarine, 91.
Charkawi, Mohamed fils, (Hag), peintre décorateur, r. église copte, dom. Abou el-Abbas, 14.
Charkiolakis, M., produits aliment. et liqueurs, r. Masguid el-Khawaga Osman.
Charlton, Guillaume, secrétaire de la Présidence du Trib. mixte de 1re inst.
Charlton, James, chez Caralli & Co.
Charocopos, Nicolas, prof. de langues, pl. Mohamed Aly, 14.
Charos, A. & J., frères, prop. du café Tachydromos, r. anc. bourse, 5.
Charregran, F., expert, r. Menasce, 1.
Charreyron, Emile, chef correspondant à la Banque Imp. Ottomane, expert-comptable agréé près le Trib. mixte, dom. Moharrem bey.
Charruy, E., directeur de la Soc. Générale de Pressage et de Dépôts, r. anc. bourse, 6, TÉLÉPH. dom. 664.
Chartoularis, Pierre N., commis principal avec pouvoirs chez G. L. Mortera, r. Rosette, 28, TÉLÉPH. 1116.
Charves, chef mécanicien de l'Usine des Tramways.
Chasseaud, Arthur, commis-greffier percepteur au Trib. mixte de 1re inst., dom. r. Tewfik 1er, 6.
Chasseaud, P., chef commis archiviste à l'Adm. quarantenaire.
Chataigner, Eugène, expéditionnaire, Trib. mixte de 1re inst.

GRANDE FABRIQUE D'HORLOGERIE
L. KRAMER & Co MOUSKY CAIRE
☞ Voir annonces

Chataway bey, M. W. Percival, administrateur de la Municipalité.
Chaul, Daoud, chaussures, cordonnerie, r. Souk el-Kanto, 7.
Chawar, Aly Hussein, café et bar, r. Sidi el-Metwalli, 11.
Chawechi, M. A., faïences, porcelaines, r. Bab el-Akhdar, 35.
Chazariant, M. & A., articles de cordonnerie, r. de France et r. Mawlay Mohamed, 2.
Cheboub, Gabriel, greffier au Trib. mixte de 1re inst.
Cheboub, Michel D., avocat, r. Cheikh Soliman pacha, 4.
Chedid Abdalla bey, dom. r. Porte Rosette, 42, TÉLÉPH. 1655.
Chedid, Joseph, traducteur à la Daïra Toussoun, dom. r. Moharrem bey, 11.
Chehab Aly, nég. en produits marocains, r. Souk el-Siareff, impasse Souk el-Magharba, 14, dom. Bahari.
Chehab Moursi, produits marocains, impasse r. Souk el-Magraba.
Chehata Ahmed Charaf el-Din, manufactures, r. Bahari bey.
Chehata Anawati eff., directeur du magasin aux ports et phares.
Chehata Ibrahim, nég. en fruits, r. de la Marine, 58.
Chehata, Mahmoud, estimateur à la Douane, sect. A., r. el-Haggari.
Chehowah, E. Z., cordonnier, r. Moharrem bey, 9.
Chellaram, D., antiquités et curiosités, r. Chérif pacha, 6.
Chéni, A. Victor, caissier chez A. Ben Lassin.
Chenorkhian, H., chef de la correspondance à la Banque Imp. Ottomane.
Chenorkian, T., fondé de pouvoirs du Crédit Lyonnais.
Chenouda Ghobrial eff., greffier au Trib. ind. de 1re inst.
Chéridjian, Asdour E., inspecteur des télégraphes de la Basse-Egypte, r. Tewfik 1er.
Chérif, M. K., attaché à l'Assoc. des courtiers en valeurs, Bourse Khédiviale.
Cherkesly, J., caissier aux Messageries Maritimes.
Chetcuti, Alfred, réparation de bicyclettes, mécanicien r. Tewfik 1er, 27.
Chevalier, C., sous-chef du service sanitaire à la Municipalité.
Chevalier, C. H., attaché à la Banque Imp. Ottomane.
Chevallier, E., prop. de la Grande Teinturerie Parisienne, pl. Ste-Catherine, 3.
Chevrier, Ch. F., directeur de la Soc. anon. Le Khédive, dom. r. Nebi Daniel, 15, TÉLÉPH. 1716.
Chiara, L, pharmacien au conseil sanitaire maritime et quarantenaire.
Chibli Dib, Chibli el-Chemerli, bijoutier, r. Bab el-Akhdar, 50.
Chichester, S. R., directeur des travaux adjoint, 3 me cercle d'Irrigation.
Chidiac, Choucri eff., mamour à la Douane locale.
Chidiac, Tew., c/o The Gramophone Co. Ltd.
Chihab, M.A., tarbouchier, r. Tekiet el-Kalchani, 6.
Chiha, de la maison Alfieris, Ambrosoli & Chiha.
Chikhani, A., cigarettes, r. Ibrahim 1er, 5.
Chikhani frères, cigarettes, r. Ras el-Tin, 70, r. Souk el-Nokalia, 1.
Chikhani, G., cigarettes, r. Isaac el-Nadim, 23.
Chikhani, Tamer & Youssef, cigarettes, r. des Sœurs, 46.
Chikhani, Youssef, cigarettes, r. Ibrahim 1er, 39.
Chini, John, liquidateur de la maison P. Glymenopoulos & Co., r. église Debbane, 4.
Chionna, Fratelli E., & Co., carrossiers, r. Ibrahim 1er, 65.
Chionni Fratelli, distillerie, r. Souk el-Kanto, 14.
Chioubs, Athanase, nég., r. Nubar pacha, 7.
Chistodoulo, A., couleurs, tubes etc., r. Warchet el-Tourbghieh, r. porte Rosette 81, TÉLÉPH. 2357.
Chiussi, C., & Ch., épicerie, r. Nubar pacha, 18, TÉLÉPH. 715.

PASTILLES VALDA
ANTISEPTIQUES
Efficacité remarquable contre la Toux, quelle que soit son origine

Choïdas, N., président du trib. consulaire de Grèce.
Chopin, Félix, prop. du restaurant du Rosbif, r. anc. bourse, 6.
Chorbajian, A., prop. de la Pharmacie Impériale, r. 1er Khédive, 15.
Choremi, A. B., associé de la maison A. B. Choremi & J. N. Tattarachi.
Choremi, A. D., & J. Tattarachi, bureau technique et agricole, boul. Ramleh, 29, dom. r. d'Allemagne, 11.
Choremi, Alex. J., chez Choremi, Benachi & Co., TÉLÉPH. 1643, dom. Porte Rosette, 1.
Choremi, Benachi & Co., nég. en cotons, et agent d'assur., r. Sésostris, 10, TÉLÉPH. 40, B.P. 268.
Choremi, Constantin, de la maison Choremi, Benachi & Co., r. Sésostris, 10, TÉLÉPH. 901.
Choremi, Dém., dom. r. d'Allemagne, 11 TÉLÉPH. 1415.
Choremi, D. C., rentier, r. Goussio, TÉLÉPH. 2474.
Chorlian, H., & Sons, cordonniers, r. de France, 6.
Chorlian, Dr K., médecin, r. gare de Ramleh, 18, TÉLÉPH. 673.
Chouaïa, Sélim, prop. de l'hôtel Camp de César, Camp de César (Ramleh).
Choubari, Hassan, cigarettes, r. Bab el-Akhdar, 36.
Chouchani, Gabriel, fournitures pour ébénisterie, r. Warchet el-Toubghieh, 36.
Choucri, H. Hathout, nég.-com., Ramleh.
Choucri I. Khodeir, coiffeur, r. Nubar, 14.
Choucri, Dr Moustafa, médecin en chef de la Police.
Choucri, M., gérant de la pharmacie Ahmed Hafez.
Choucri, Dr S. Kh., médecin, r. de l'hôpital indigène, 2.
Choukri Sélim, prop. du café d'Europe, pl. Mohamed Aly, 21.
Choucri Soliman frères, cigarettes, r. Ibrahim 1er, 90.
Choucri Zalzal, cigarettes, r. Masguid el-Sultan, 21.
Choukralla, Rev. Père, curé-adjoint au culte maronite.
Choukry, M. Alayli & Malaxos, TÉLÉPH. 1033.
Chouedi, Chehata Awad, manufactures orientales, r. Souk el-Siareff, 12.
Chouen, Wadi, chemisier, r. porte Rosette, 8.
Chouéri, Constantin D., cordonnier, r. el-Midan, 16.
Chouéri frères, cigarettes, r. Ibrah. 1er, 88.
Chouéri, Rachid, prop. du café Mahroussa, pl. Mohamed Aly, 21.
Chouéri, Dr S.K.L., r. de l'hôpital indigène, 2.
Chouéri, Sélim, fabr. de formes pour souliers, r. Warchet el-Toubghieh, 31.
Chouéri, Wadih, chemiserie, r. Rosette, 6.
Chrissafi frères, débit de vins et liqueurs, r. el-Midan, 45.
Chrissanthis, N. D., nég. en denrées coloniales, r. el-Midan, 1.
Chrissochos, Const. P., imprimeur et fabr. de boites à cigarettes, r. Attarine, 84.
Chrissochos, E., charbons de bois, r. el-Kaïed Gohar, 11.
Chrissokou, M.D., bijoutier, r. Lombard, 1.
Chrissostomou, Achille, épicier et bar, r. Bab el-Karasta, 17.
Chrissoulis, Cleomène, commis principal avec pouvoirs chez E. Sisto & Co.
Christakis Dr Georges, directeur de l'hôpital grec.
Christian Science, (salle de lecture), r. Chérif pacha, 9, impasse Artinoff.
Christidis, D., chef comptable chez Xénophon Constantinidis, r. Tewfik 1er, 19.
Christo, Elie A., épicier, r. Ibrahim 1er, 57, dom. Minet el-Bassal.
Christodoulakis, M., restaurant, r. des Sœurs, 23.
Christodoulo, A., couleurs et vernis, r. des Sœurs, 36, dom. pl. Mohamed Aly, okelle Monferrato, 10.
Christodoulo, Alexandre, confiserie, r. Warchet el-Toubgieh, 1.
Christodoulo, Alexandre, rentier, station Schutz.
Christodolo, Chr., épicier, r. prince Abdel-Moneïm, 116.
Christodoulo, Ch., prop. de la pâtisserie Savoia, r. Masguid el-Attarine, 30.
Christodoulo, Dimitri, épicier, r. Moharrem bey, 17.

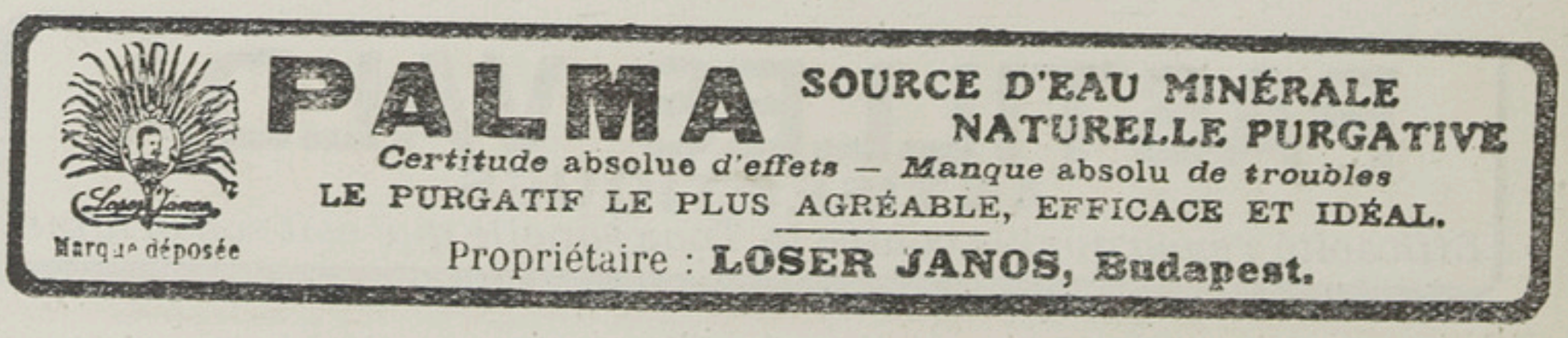

Christodoulo, F., épicier, r. mosquée Attarine, 52.
Christodoulou, A. G. & Frères, épiciers, r. Attarine, 52.
Christodoulou, G., café et bar, r. Bab el-Karasta, 32.
Christodoulou, J., prop. du bar Mahroussa, r. Nubar pacha, 10.
Christodoulou & Marangos, fabr. de poterie et briquetterie, r. Bab el-Akhdar, 51.
Christofa, Ch. H., nég. en cordages et ficelles, r. Tikiet el-Kalchani, 1.
Christofidès, menuisier, r. Mahmoud pacha Sabaki.
Christofidis, G., cigarettes, r. 1er Khédive, 48.
Christofidis, M., & Co., café, passage Ismaïl, pl. Mohamed Aly, 6.
Christofidis, Michel, prop. de l'Anglo-African Bar, r. gare de Ramleh, 16.
Christofides, M. & Ch., prop. du café Chypre, r. mosquée Cheikh Ibrahim.
Christofidou, M., café, r. Masguid Cheikh, 1.
Christoforidis, N., de la maison T. G. Triandas.
Christomanos, Max, commis principal avec pouvoirs chez A. E. Coroniades & Co.
Christomo, A., café et bar, Bab Karasta.
Christopha, Christo H., nég. en denrées coloniales, r. Tikiet el-Kalchani, 5.
Christophidès frères, boulangers, r. Anastassi, 13.
Christophis, D., épicier, r. Gabbari, 8.
Christophoridès, L. P., marchand-tailleur, r. Mahmoud pacha el-Falaki, 7.
Christopoulos, Greg., directeur du journal hellène *Nilos*, r. Sésostris, 20.
Chroniou, Jean, épicerie et bar, r. Saleh el-Dine, 47.
Chrysantis, N., & C. Karayannis, prop. de l'épicerie Centrale, r. Nébi Daniel, 23.
Chrysochoides, Georges A., avocat à la Cour, r. Chérif pacha, 24.
Chryssafi Frères, TÉLÉPH. 1871.
Chryssafis, J. Antoine, produits alimentaires, r. Wakalet el-Khodar, 7.
Chryssoverghi, D. A., nég. en huiles et savons, r. Cheikh Soliman pacha, TÉLÉPH. 915. B.P. 28.
Ciacci, F., fabr. de biscuits, r. Aly bey el-Kebir, 17.
Ciambrelli, C., prop. de A la Pensée, r. mosquée Attarine, 3.
Ciampi, Mariano, expéditionnaire au Trib. mixte de 1re inst.
Ciarpani, Giovanni, prop. du restaurant la Toscana, r. Sidi el-Metwalli, 19.
Cicurel, Nessim, magasinier au Lloyd Autrichien, r. Attarine, 23.
Cigarettes Egyptiennes Marque Hadgès & Nessim (Soc. anon.), r. Aboul Dardar, 12.
Cilia, Ant., prop. de la Maison Hollandaise, r. anc. bourse, 4.
Cinématographes *(voir à cette rubrique aux Professions).*
Cini, Francesco, nég.-com., r. Menasce, (Moharrem bey).
Cini, G. Maria, boucher, r. des Sœurs, 53
Ciotti, A., vins, r. Abdel-Monein, 101.
Ciroli, F., instruments de musique, r. de l'Archevêché, 8.
Citrani, Alfredo, r. Abou Dardar, 8.
Citti, Alfred, administrateur-délégué de la The United Egyptian Land Ltd, r. Mahmoud pacha el-Falaki, 9, dom. r. Stamboul, 19, TÉLÉPH. 1788.
City & Agricultural Lands of Egypt Ltd, (en liquidation), r. Chérif pacha, 6.
Ciuti, Dr Sallustio, médecin, r. Toussoun pacha, 7.
Civiletti, S., & E. Félix, ingénieurs entrepreneurs, architectes, constructeurs, r. Stamboul, 19.
Civiletti, Dr T., médecin, boul. Ramleh, 21.
Civitelli, Raffaele, épicier et débit de vins et liqueurs, r. Toussoun, 16, TÉLÉPH. 1778.
Ckealla, Morat, curé adjoint maronite, r. église maronite, 4.
Cladakis, Dr M., médecin, r. anc. douane, 24.
Clainos, vins et liqueurs, r. des Sœurs, 15.
Clark, H., sous-directeur à la Rodocanachi, Reynold Co. Ltd.
Clarke, Shaw J., prof. d'anglais à l'école secondaire Moharrem bey.
Claudianos, Dr C., médecin, r. des Sœurs, 10.

CHOCOLAT MENIER
VENTE PAR JOUR 60,000 KILOS

Clayton Gaz Co., r. Galice bey, 2, TÉLÉPH. 2349 (voir page 375).
Clenanham, Miss Eula Mc., American missionnary, r. Sidi el-Metwalli, 42.
Climatianos, C. & Co., nég.-com., r. St. Marc, 4.
Clinique de la Société de Bienfaisance Italienne, r. mosquée Attarine, 25, et ruelle Zawiet el-Aarag, 10 (voir page 449).
Clubs, (*voir page 435 et suivantes et à la rubrique Cercles aux professions*).
Clyde Stores Co. Ltd., r. Stamboul, 14, B.P. 640.
Cnoïndib, M., restaurant, r. des Sœurs, 56.
Coatsworth, J. Henri, sous-chef du serv. administratif à la Municipalité.
Cocchinaras, N. E., nég. en huile et denrées coloniales, r. anc. douane, 34, TÉLÉPH. 931.
Cocci, Dr Rag. Ettore, gérant de la Società Anonima di Servizzi Marittimi, r. Sésostris, 12.
Coccinotti, G.,aiguiseur, r. Anastassi, 28.
Coccolakis, vins, r. Ebn Kaldoun, 19.
Cocholka, Ferrari, Mme de, directrice prop. du Sanatorium Villa Anna, r. Amir el-Bahr, 12 (Moharrem bey).
Cockihami, Alex. Georges, délégué du conseil d'administr. de la Sidi Salem Co. of Egypt, dom. r. Chérif pacha, 27.
Cocotonitz, A., modes, r. Souk el-Siareff, 10.
Coen, Abramo di S., assur. et encaissements chez S. Petsaly, r. anc. bourse, 10.
Coen, Alexandre S., chef commis à l'Université Populaire Libre.
Coen, Edg., & R. Poux, écuries, r. el-Ghedida, Moharrem bey, TÉLÉPH. 2371.
Coen, J. & Co., écurie r. Abdel-Moneim.
Coen, Léon, Maurice & Vita, de la maison Coen Frères.
Coen, Fratelli, bouchers, r. el-Midan, 70.
Coen Frères, nég. importateurs en farines et denrées coloniales, r. Pirona, 2, TÉLÉPH. 1757, B.P. 85.
Coen, Sullal E., & Co., nég.-com., r. église maronite.
Cogevinas, Antoine, avocat, (cabinet Mengola), r. Chérif pacha, 9, impasse Artinoff.
Cogniard, Dr F., médecin délégué de Russie au Conseil sanitaire maritime et quarantenaire, r. Avéroff, 8.
Cohen, A., commis pour l'Etat Civil aux serv. sanitaires de la Municipalité.
Cohen, A. Jacques, nég. en manufactures, r. Sinan pacha, 3.
Cohen, A. S., surveillant de l'éclairage de la voirie à la Municipalité.
Cohen, Albert, commis principal chez Reïd, Barnard & Co.
Cohen, Alfred, commis principal avec pouvoirs chez A. M. Gandur.
Cohen, Alex., peintre et graveur sur cristaux, r. Ragheb pacha, après le pont du Canal Mahmoudieh.
Cohen Bros, cordonniers, r. Tewfik, 13.
Cohen, B., & Co., manufactures, r. Souk el-Siareff, 8.
Cohen, César, chef de service au Comptoir financier et commercial d'Egypte.
Cohen, Clément, 1er clerc à l'étude Mario Oddi, r. St.-Marc, 1.
Cohen, D., papeterie et imprimerie, r. de France, 22.
Cohen, Elia S., plumes d'autruche, r. anc. douane, 68.
Cohen, Elie, & Co., nég.-com., r. Mancini.
Cohen, Elie, mercerie, r. el-Hammamil, 17.
Cohen, H. & J., & Co., TÉLÉPH. 2203.
Cohen, H., & Son, manufactures, pl. Mohamed Aly, 14.
Cohen, Isaac, épicier, r. Masguid el-Haggag, 11.
Cohen, Isaac E., & Co., manufactures, r. Souk el-Siareff, 10.
Cohen, J. Félix, c/o Société du Béhéra,
Cohen, L. J., associé de la maison M. J. Cohen & Co.
Cohen, Marco J., c/o R. Aspden & Co.
Cohen, M. J., & Co., nég.-com., r. Cléopatre, 5.
Cohen, Maurice, & Co., com. en farines, r. Mawlay Mohamed, 6, B.P. 13.
Cohen, Moïse S., tailleur, r. de France, 51.
Cohen, N. M., tailleur, r. Mawlaï Mohamed

L'Affichage frappe le regard s'impose à la vue
Devis sur demande: SOCIÉTÉ ANONYME EGYPTIENNE DE PUBLICITE
LE CAIRE: 30, rue Kasr-el-Nil — ALEXANDRIE: 1, rue Chérif Pacha

Cohen, R., manufactures, r. Pirona, 2.
Cohen, S., marchand-tailleur, r. gare du Caire, 2.
Cohen, Sabatino, manufactures, nouveautés et soieries, r. Souk el-Siareff, 8.
Cohen, Samuel, mercerie, r. Souk el-Siareff, 8.
Cohen, Samuel J., & Co., nég. en manufactures, r. de France, 29.
Cohen, Sciaoul, commis principal avec pouvoirs chez Const. G. Coromili & Co.
Cohen, Sélim, nég. en farines, r. du Nil, 35.
Cohen, Dr S., médecin, r. el-Midan, 55.
Cohen, Victor M., commis principal avec pouvoirs chez A. I. Rossano & Co.
Cohen, Victor S., de la maison Cohen & Nacamuli.
Cohen, Vita & Léon, papeterie et imprimerie, r. de France, 4.
Cohen, Yacoub Youssef, nég. en manufactures, r. el-Midan, 49.
Cohen, Zacaria, de la maison Nellos, A. Levi & Co.
Cohen, Z., & Bros, prop. de la Cordonnerie Anglaise, chaussures, chemises etc., r. mosquée Attarine, 10, TÉLÉPH. 467.
Cohen & Botton, pl. Mohamed Aly, 3.
Cohen & Nacamuli, nég.-com., nég. en vins, r. Midan, ruelle Aboukef, 5.
Cohenca, G., fils, électricité, r. de la Poste, 4.
Coignard, inspecteur de la comptabilité à la Cie du Gaz.
Cokinaras, Em. N., denrées coloniales, r. anc. douane, 34, TÉLÉPH. 931.
Cokinos Frères, denrées coloniales, r. el-Midan, okelle Limoun, TÉLÉPH. 1601, B.P. 452.
Cokkinis, A. S., cigarettes, r. mosquée Attarine, 87.
Colavolpe, Dr Alfonse, médecin, r. gare du Caire, 15, TÉLÉPH. 2386.
Colegno, A.D., épicier, r. des Sœurs, 54.
Colegno, Angelo, épicier, r. des Sœurs, 20.
Coli, Charles, expéditionnaire au Trib. mixte de 1re inst.
Coliadis, G. D., Frères, prop. de l'Hôtel Central, r. de la Poste.
Colin, A., de la maison L. P. A. Colin & Courcier.
Colin, L. P. A, & Courcier (succ. de Krieger), ameublements, r. porte Rosette, 35, TÉLÉPH. 1735, B.P. 731.
Coliniatis, P. Z., cordonnier, r. Ragheb pacha, 1.
Collaro, Réné, expéditionnaire au Trib. mixte.
Collèges, *(Voir à rubrique Ecoles aux Professions).*
Collet, Sœur Marie, supérieure de l'hôpital européen.
Collinge Bros, nég. en coton, r. Chérif pacha, 9, impasse Artinoff, TÉLÉPH. 228, B.P. 403.
Colloïd Wolfram Lamp Co., r. de la Poste, 1, TÉLÉPH. 2412, B.P. 1075.
Colloridi bey, Dr G., médecin-chirurgien, r. gare du Caire, 2, TÉLÉPH. 966.
Coln, C., dom. r. de l'église copte.
Cologne, (la), accidents, Société pour le Commerce et l'Industrie en Egypte, C. De Zuttere, C. De Ceulener & C. Ruelens agents, r. Cléopatre 5, TÉLÉPH. 2515, B.P. 548.
Colombo, Mme M., repasseuse, r. d'Allemagne, 22.
Colombos, Dr Alex. J., médecin, r. de la Poste.
Colomides, E., nég.-com., r. de la Marine, 10.
Colongros, meubles en rotin, r. Port-Est, 4.
Colonial Mutual Life Assur. Co. Ltd, Ed. Suarès & Co., r. église Debbané, 6.
Colonimos, Jacques P., associé de la maison Sanguinetti & Colonimos, pl. Mohamed Aly, 10, okelle Monferrato, TÉLÉPH. 884, B.P. 50, dom. r. Rosette, 36.
Colonimos, Pacifico, courtier en valeurs, pl. Mohamed Aly, 10, (okelle Monferrato, TÉLÉPH. 884, B.P. 930.
Colonna, Domenico, débit de vins et liqueurs, r. Warchet el-Toubguieh, 4.
Colonna, Francesco, denrées coloniales, r. gare du Caire, 2.
Colonna, G., aiguiseur, r. des Sœurs, 22.
Colonna, M., coiffeur, halte Camp de César (Ramleh).

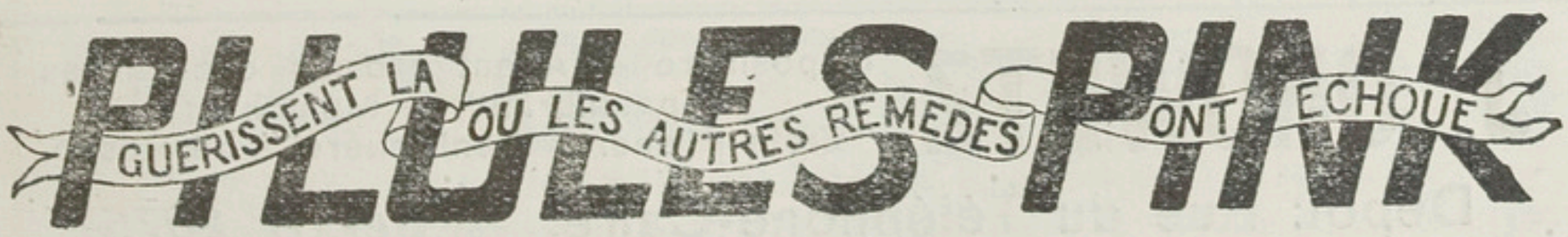

Colonna, Paolo, aiguiseur, r. gare de Ramleh, 32.
Colonna, V. E., & Co., articles d'éclairage, r. Stamboul, 1, TÉLÉPH. 746.
Colsonis, C., distillerie, r. Anastassi, 54.
Colthrust & Harding, r. Bab el-Karasta, 35.
Colucci, Ernest, préposé au serv. des prisons de la Cour d'appel mixte.
Colucci, G.P., avocat, r. église Debbane, 6.
Colucci, Jules, avocat, r. église Debbané, 6.
Colucci, Marius, avocat, r. de l'église Debbané, 6, dom. r. Rosette, 50.
Comali, Joseph, c/o Orenstein & Koppel.
Comanos, A., chef du Parquet à la Cour d'appel mixte, dom. San-Stefano.
Comas, Joseph, ingénieur, constructeur mécanicien, expert technique près les Trib. mixtes, r. église Debbane, 7 bis, TÉLÉPH. 1315, dom. r. el-Warsha, imm. Gabriel.
Combanakis, Emm., épicier, r. Cheikh Aly el-Lessi, 19.
Comité des Assurances de Paris (agence du), r. Adib, 5.
Comité de Protection des Créanciers, r. Nubar pacha, 9, TÉLÉPH. 1730.
Comitopoulo, G. A., avocat, r. Tewfik, 29.
Commercial & Agency Co. of Egypt Ltd, r. de France, 21, okelle Sananieh, TÉLÉPH. 1721, B.P. 691, (voir page 375).
Commercial & Estates Co. of Egypt, late S. Karam & Frères, TÉLÉPH. direction 719, bureau 818, r. échelle des céréles 32 (voir page 375).
Commercial Union Fire & Marine, Assurance Co. Ltd, Mohr & Fenderl, agents généraux pour l'Egypte, r. Chérif pacha, 26.
Communauté Arménienne, bureau r. el-Badawi, TÉLÉPH. 633.
Communauté Hellénique, r. de l'église grecque orthodoxe, bureau dans la cour de l'église, TÉLÉPH. 2257.
Communauté Israélite, r. de Nubar pacha, 18, TÉLÉPH. 326.
Comnialis, Panayotti, boulanger, Station Bulkeley (Ramleh.)
Comninakis, Frères, import. export., commission, r. Midan, okelle Lamoun.
Comninakis, Georges, de la maison Comninakis Frères.
Comopoulos, D., & Co., cigarettes, r. anc. bourse, 1.
Compagnie allemande d'assurances, (transport), Ferrero & Co agents principaux, r. Pirona, 1.
Compagnie d'assurances générales (vie et incendie), L. Tassart directeur particulier, r. Salah el-Dine, 11, TÉLÉPH. 732, B.P. 807.
Compagnie d'assurances maritimes et fluviales à Wesel, du Bas-Rhin, Fred.H. Stabile agent, boul. Ramleh, 5 B.P. 1001.
Compagnie Centrale de Constructions Heine St.-Pierre, r. Cléopâtre, 5, TÉLÉPH. 2515, B.P. 548.
Compagnie Centrale d'Eclairage par le Gaz, r. Sidi el-Metwalli, TÉLÉPH. 229 (voir page 376).
Compagnie Egyptienne d'Electricité Thomson - Houston, r. Stamboul, 13. TÉLÉPH. 2225. (voir page 376).
Compagnie d'Entreprise Commerciales en Egypte, r. Cléopatre, 4, TÉLÉPH. 750, dépôt 2074 (voir page 376).
Compagnie Frigorifique d'Egypte, Canal Mahmoudieh TÉLÉPH. 1760, (voir page 377).
Compagnie Générale d'assurances maritimes, fluviales et terrestres, de Dresde, G. Brach & Co succ. agents, r. Pirona, 1.
Compagnie Hellénique de Navigation à vapeur, de Syra, Spiro C. Tracadasagent, r. Nubar pacha, 18, TÉLÉPH. 657.
Compagnie des Messageries maritimes, r. église Debbané, 5, TÉLÉPH. 337 (voir page 377).
Compagnie Nationale Belge de transports, Mihran Kalfayan Khan agent, r. Tewfik, 6.
Compagnie de Navigation égypt. à vapeur, D. Campuropoulo & Co agents, r. de la Poste, 1. B.P. 1127.
Compagnie des Presses Libres Egyptiennes, r. Chérif pacha, 6.

J. OROWETZ Dépositaire et Agent exclusif des Bières "Spatenbräu" de Munich et "Erste Pilsner Aktienbrauerei" de Pilsen.
Dépôt: Rue du Téléphone-Caire. Tél. N° 2075

Compagnie Royale Néerlandaise de navigatian à vapeur d'Amsterdam, W. F. Van der Zee agent, r. des Etudiants, 2, TÉLÉPH. 2420, B.P. 1074.

Compagnie Russe de Navigation à vapeur et de Commerce, W. Reidemeister agent, r. St-Marc, 1, TÉLÉPH. 282.

Comptoir Commercial Franco-Egyptien, M. Charvaut & Co., r. Colucci pacha, imm. Picciotto, TÉLÉPH. 1736, B.P. 571.

Comptoir Financier & Commercial d'Egypte, r. Sésostris, 15 direction, TÉLÉPH. 581, B.P. 652, (voir page 352).

Comptoir général de Représentations, G. David Antonio, r. Caïed Gohar, 18 (pl. Ste-Cathérine), TÉLÉPH. 1602, B.P. 583.

Comptoir Industriel & Commercial, G. Arcondoulis directeur, r. gare de Ramleh, 15.

Comptoir National d'Escompte de Paris, r. Chérif pacha, 11, TÉLÉPH. direction 1520, (voir page 352).

Conatridis, Dimitri, prop. de l'hôtel Séphir, Mex.

Condara, Francesco, coiffeur, r. gare du Caire, 2.

Condaratos, S., vins et liqueurs, boul. Ramleh, 11.

Condaridès, café et bar, r. Saleh el-Dine, 45.

Condogiorgi, G. P., agent d'affaires, r. Nubar pacha, 7.

Condoléon, A., nég.-com., r. Ibrahim Mousselli, 4.

Condoléon, N. Georges, tarbouchier, r. Nubar pacha, 10.

Condoléon, Nicolas, directeur de la branche marchandise, Ionian Bank.

Condopoulo, M., café et pâtisserie, r. de l'Archevêché, 1.

Condoroussis, Dimitris, prop. de l'hôtel Le Stade, r. el-Ghazali, 2.

Condouli, G. & E. frères, produits de Chio, r. Bab el-Karasta, 24.

Condos, G., chez S. Moros.

Condovas, Dr P., médecin prop. de l'Ibrahimieh

Conegliano, Abramino, prop. de l'Eden Casino, Station Ramleh.

Conegliano, Elie, prop. d'Aux Quatre Saisons, pl. Mohamed Aly, 9.

Conegliano, Flli, prop. du *Central Vienne*, confection, r. Nubar, 7.

Conegliano, Sabatino, r. de l'hôpital indigène.

Conegliano, Salomon, r. de l'hôpital indigène.

Conegliano, S., & figlio, entreprises théâtrales, prop. du Théâtre Alhambra, r. de l'hopital indigène.

Confiance (La), (Cie d'assur. vie et incendie), Union Industrielle & Commerciale d'Egypte agents, r. Mahmoud pacha el-Falaki, 10, TÉLÉPH. 124.

Confouri, Elia, cordonnier, r. Souk el-Kanto, 5.

Conialli, Ahmed Aly eff., percepteur serv. de la propriété bâtie à la Municipalité.

Conseil Sanitaire Maritime et Quarantenaire d'Egypte, r. anc. bourse, 1, TÉLÉPH. 345, (voir page 302).

Conservatoire de Musique, r. Rosette, 33, (voir page 419).

Consolo, C., ferblantier, r. des Sœurs, 7.

Consolo, Stellario, huissier au Trib. mixte de 1re inst.

Constantaras, P., épicier, r. François Coste.

Constantini, Alexandre, nég.-com., r. église maronite, TÉLÉPH. 2416, B.P. 713, dom. r. de l'hôpital grec.

Constantin, Othon, nég. en coton, r. église Debbane, 4.

Constantinidis, Alex. J., nég. de tabacs en feuilles r. église maronite, imm. Monferrato.

Constantinidis, Alcibiade, magasinier à la Cie des Eaux, TÉLÉPH. dom. 224.

Constantinidis, Alexandre, rentier, San-Stefano.

Constantinidis, Ant. G., agent d'assur., r. église copte, 26, TÉLÉPH. 2446, B.P. 390.

Constantinidis, C., prop. du New Bar, pl. Mohamed Aly, okelle Gibara.

Constantinidis, C., prof. à l'école Thossitea.

Constantinidis, C. Ch., boulangerie, biscuits et dépôt de farine, r. Warchet el-Toubghieh B.P. 884.

WAYGOOD LIFTS

Agents: **ALLEN, ALDERSON & Co., Ltd., Alexandria**

For Hotels, Hospitals and Public and Private Buildings.

Constantinidis, Ch. Constantin, pâtisserie, r. des Sœurs, 13.
Constantinidis, C. Ph., & Co., agents de change, r. mosquée Attarine, 5.
Constantinidis, Const., nég. en coton et remisier, r. Tewfik 1er, 27, TÉLÉPH. 1467.
Constantinidis, Elia J., & Co., r. prince Abdel-Monein, 110.
Constantinidis, Eur., commis principal avec pouvoirs chez Ad. Cattaoui & Co.
Constantinidis, F., de la maison J. D. Bollas & Co.
Constantinidis, G., syndic agréé au Trib. mixte, r. St. Marc, 1, dom. Station Gianaclis.
Constantinidis, G. J., dom. pl. Mohamed Aly, 3.
Constantinidis H., épicerie, r. el-Emam Malek, 17.
Constantinidis, J. G., nég.-com., et agent transitaire, r. Ebn Rochd (pl. Mohamed Aly), TÉLÉPH. 1285, B.P. 523.
Constantinidis, M., caissier de la Kafr el-Zayat Cotton Co. Ltd.
Constantinidis, M., mercerie, r. Sésostris, 8.
Constantinidis, Miltiade J., dom. pl. Mohamed Aly, 3.
Constantinidis, N. H., nég. en farines, r. Anastassi, 83.
Constantinidis, Panayotti, prop. de l'hôtel Lemnos, pl. Mohamed Aly, 12.
Constantinidis, P., café et bar, r. Mahmoud pacha el-Falaki, 14.
Constantinidis, Paul, Land Bank of Egypt, r. Stamboul, 15.
Constantinidis, Dr Stamati, médecin, r. Sidi el-Souri, 26.
Constantinidis, V., prop. de l'hôtel Florence, r. de la Poste, 14.
Constantinidis, X. Spiridion, avocat stagiaire au Trib. mixte (cabinet Mengolas).
Constantinidis & Co., nég.-com., agents d'assur., r. église copte, 26, TÉLÉPH. 2446, B.P. 390, dom. San Stéfano.
Constantinidis & Pyrillis, prop. du Petit Trianon, crêmerie, laiterie, pâtisserie, boul. Ramleh, 4.
Constantinoglou, Dr Constantin, médecin, r. Kaïed el-Gohar, 5.
Constantinou, A., secrétaire de l'hôpital de la communauté hellénique, dom. r. Ragheb pacha.
Constantinou, Chr., épicier, Bacos.
Constantinou, D., bar, r. échelles des Céréales, 34.
Constantinou, D. G., cigarettes, r. Anastassi, 32.
Constantinou, Minas, prop. du café d'Europe, pl. Mohamed Aly, 21.
Constantinou, Minas, entrepreneur, r. de l'hôpital grec, 12, TÉLÉPH. 1040.
Constantinou, Panay, épicier, r. Bab-Sidra, 11.
Constantinou, Ph., directeur de la lithographie E. J. Poulia.
Consulats, (*voir page 317 et suiv. et à cette rubrique aux professions*).
Consultations médicales gratuites des Wakfs, r. Ras el-Tin, 9.
Contarato, S.A., débit de vins, r. gare de Ramleh, 11.
Contari, Nicolas, ferblantier hydraulique, Camp César.
Contarinis, N. & E. Daniolos, fabr. de confitures, r. Toussoun pacha, 26.
Conte, Pasquale, cordonnier, r. Sidi el-Makdissi, 25.
Conteli, Mlle Eust., institutrice de l'école Averoff.
Contentieux de l'Etat (Bureau de), pl. Mohamed Aly, 9, TÉLÉPH. 334, (voir p. 191).
Conti, F. & Co., graveurs, r. Debbane.
Conti, Mme Giulia, couturière, r. de l'hôpital grec, 7.
Contofanti, G. S., marchand-tailleur, r. mosquée Attarine, 5.
Contos, N. D., & Co., nég.-com., r. el-Khachab.
Contovas, Dr P., médecin, Ibrahimieh.
Cook, Thos & Son (Egypt), Ltd, agence de voyages, r. porte Rosette, 2, TÉLÉPH. 30.
Cook, Thos & Son (Egypt), Ltd, machines agricoles et industrielles, pompes, etc, r. gare du Caire, 1, TÉLÉPH. 698.
Cooper, L. N., inspecteur du 3me Cercle d'Irrigation, boul. Ramleh, 29.
Copanaris, C., café, r. Warchet el-Toubghieh, 19.

WINDSOR HOTEL
ALEXANDRIA
Facing the sea on the New Quay
TERMS PER DAY FROM P.T. 40
FULL PENSION PER MONTH P.T. 975
Proprietor: A. van MILLINGEN

Copelis, C. Paul, épicier, r. d'Allemagne, 24.
Coppola, A., Figlio, épiciers, r. Warchet el-Toubghieh, 20.
Coppolin, L., vins et liqueurs, r. Anastassi, 25.
Corakis, Georges, fabr. de cuirs, pl. de l'Observatoire, 4, TÉLÉPH. 788.
Coral, S., denrées coloniales, r. Wakalet el-Khodar, 36.
Corbas, Ath., cigarettes, r. el-Kayed Gohar.
Corbo, E. A., prof., Boys School, r. Pereyra, 1.
Cordahi, Georges, courtier en valeurs et marchandises, r. Stamboul, 3, TÉLÉPH. 1075, dom. r. Salah-el-Dine, 8, TÉLÉPH. 2031.
Cordahi Nasri, café et bar, r. mosquée Attarine, 74.
Cordahi, W., commis principal avec pouvoirs chez G. Cordahi.
Cordas, A., prop. de la boulangerie Roma, r. prince Abdel-Moneim.
Coriat, Rab. Behor Asher, soffer du grand Rabinat israélite.
Coriatopoulo, Eug., & Co., courtiers en immeubles, r. Mancini, 7.
Corinchich, Silvio, comptable à la Cie des Eaux.
Cornish, J. Easton, directeur-adjoint de l'Alexandria Water Co. Ltd, dom. rond-point, TÉLÉPH. 485.
Coromili, Const. G. & Co., courtiers en marchandises et valeurs, r. mosquée Attarine, 8.
Coromilis, A. G., commis principal avec pouvoirs chez Const. G. Coromili & Co.
Coronea, A. L., sage-femme, r. Masguid el-Fahham, 12.
Coronéos, Parios, acquisiteur de la Norwich Union Life Insur. Society.
Coroniadès, Alexandre E., de la maison A. E. Coroniadès & Co., r. Cléopatre, 6, dom. Sporting Club, TÉLÉPH. 686.
Coroniadès, A.E., & Co., courtiers en valeurs, r. Cléopatre, 6, TÉLÉPH. 686, B.P. 396, dom. Sporting Club.
Coroni, Georges, commis-greffier au Trib. mixte de 1re inst.
Coronis, A., marchandises russes, r. de la Poste, TÉLÉPH. 1616.
Coronis, A., fers et matériaux de constructions, r. Hamman el-Zahab, 5.
Corpi, St., rentier, r. Chérif pacha.
Corporation des Courtiers en Marchandises de la Bourse d'Alexandrie, r. Adib, 5, TÉLÉPH. 1242, (voir page 445).
Corrado, A., cordonnier, r. Sidi el-Souri, 2.
Corrado, Gioffredo, cordonnier Ibrahimieh.
Corrias, A., menuisier, r. prince Abdel-Moneim, 8.
Corsaro, Bernard, & Co., fournitures pour sellerie, carrosserie, quincaillerie et ferronnerie, r. Trieste, 3, TÉLÉPH. 1234.
Corsi, Guimo, chef correspondant, Cassa di Sconto e di Risparmio.
Cortelidis, F., épicier, r. porte Rosette, 45.
Cosbar & Bachour, nég. en savons, huiles et café, r. Souk el-Attarine, 30.
Cosentino, A. T., tapissier en meubles, r. gare de Ramleh, 28.
Coskina, Mlle Zilda, directrice de l'Orphélinat Benachi, Chatby.
Cosma, Giuseppe, interprète au Consulat d'Italie.
Cosmadis, G. & E., café et bar, halte Camp de César (Ramleh).
Cosmos (journal), r. Sidi el-Metwalli, 4.
Costa, A., & fils, établ. mécanique et fonderie en métal, r. Saleh el-Dine, 24.
Costa, A.G., dom. r. Stamboul, 18, TÉLÉPH. 1876
Costa, Abdalla, 1er clerc, à l'étude Me Kitrœff, r. Chérif, 21.
Costa, Egidio, chez L. Nacmias.
Costa, G., marchand-tailleur, r. Sésostris, 9.
Costa, M., ébéniste, r. Sidi el-Metwalli, 28.
Costalias, G., épicier, r. Attarine, 52.
Costandi, Joseph, expédition., Trib. mixte.
Costandulagis & frères, vins et liqueurs, r. Abilfeda, 13.
Costantini, Fr., nég.-com., salle de vente et warrants publics, boul. Ramleh, 31, TÉLÉPH. 2445, B.P. 687, dom. Ibrahimieh.
Costantinidès, D. G., courtier en valeurs et marchandises, Bourse Khédiviale.
Costantinidis, Costi, commis principal avec pouvoirs chez Alex. E. Coroniades & Co.

DEMENAGEMENT ET GARDE MEUBLES
COMPTOIR D'ENTREPRISES INDUSTRIELLES ET COMMERCIALES D'EGYPTE
Bureaux: au dessus des Télégraphes Egyptiens — Tél. 1899 — P.O.B. 1108

Costantino, P., épicier, r. Bab Sidra, 11,
Costanzo, Joseph, peintre décorateur, r. Chérif pacha, 18, TÉLÉPH. 1865.
Costanzo, Michele, chef de service au Club Mohamed Aly.
Costi, Const., teneur de carnet chez Alex. Coroniades & Co.
Costilli, Bassili P., sculpteur en bois, boul. Ramleh, 28.
Cotci frères, boulangers, r. Anastassi, 8.
Cotêt, Rev. P., recteur du collège St. François Xavier, r. Abdel-Moneim.
Cotroneo, F. & Barragallo, tailleurs, r. de l'Archevêché, 1.
Cotroneos, R., coiffeur, r. Stambol, 10.
Cotsicos, D., prop. de l'Egyptian hotel, r. gare du Caire, 10.
Cotsifopoulos, N., boulanger, r. de l'hôpital grec, dom. r. Missalla, 6.
Cotsiomiti, Photios G., distillerie, r. Anastassi, 7, TÉLÉPH. 1851.
Cotsiomitis, G. F., & Co., comm. import. de farines du Canada, r. Cléopatre, 4, B.P. 213.
Cotsoni, C., distillerie, r. Anastassi, 54.
Cotta, A., secrétaire de la Corporation des courtiers en valeurs, dom. r. église Debbané, 9.
Coucoulommatis, E. S., fabr. de loucoum, ruelle Ebn Sina, 4.
Coudias frères, épicerie et bar, Ibrahimieh.
Coudimatis, P. C., cordonnier, r. Ragheb pacha, 1.
Coufalis, D. C., nég. en denrées coloniales, r. Souk Samak el-Kadim, 1.
Coufoudakis, Jean & Fils, courtiers maritimes, r. Sidi el-Halvachi, 20.
Coulambidis, J. & Co., nég.-com., r. Nubar pacha, 18, TÉLÉPH. 2091, B.P. 923.
Coulliadès, G., prop. de l'hôtel Central, r. de la Poste, 5.
Coumarianos, O., chez T. G. Triandas, r. de l'Archevêché, 6.
Coumarinos, Panayotti, ferronnerie, r. de la Poste, 3.
Coumbanakis, E. & N. frères, épicerie et bar, r. mosquée Attarine, 52.
Coumboulis, T. & Co., boulangers, r. Anastassi, 63.
Coumenos, J.N., directeur adm. du journal *Bosporos*, r. Sésostris, 12, TÉLÉPH. 1624.
Coumondikian, Nazareth, cordonnier, r. Souk el-Siareff, 15.
Coumpas, O. & Co., mécaniciens, r. Ragheb pacha, 41.
Coumpis, Jean M., prop. du café et bar Carpathes, r. gare du Caire, 21.
Coupelis, P.E , épicier, boul. d'Allemagne, 24.
Cour d'Appel mixte, pl. Mohamed Aly, TÉLÉPH. 244. (voir page 267).
Courcy, N.W. de, architecte en chef au conseil sanitaire maritime et quarantenaire, dom. r. Young, 11, TÉLÉPH. 1767.
Courdadji, H. A., courtier en valeurs et marchandises, r. Debbane, 5, dom. Ibrahimieh.
Courdas frères, épicerie et bar, Ibrahimieh.
Courevellis, T., épicerie et bar, halte Camp de César (Ramleh).
Couris, A., directeur adjoint de la Banque d'Orient.
Couros, D., & Co., épiciers, r. Sidi el-Metwalli, 24,
Cours supérieur français de sciences commerciales, r. église maronite, imm. Monferrato.
Courtellidès, D., frères, épiciers, r. Porte Rosette, 30, TÉLÉPH. 1267.
Courtellidès, Ph. S., épicier, r. Rosette, 45.
Courtellidès, S. Frères, épiciers, r. église copte, 7.
Courtellidis, L. S., associé de la maison K. G. Fakiris & L. S. Courtellidis, pl. Ste.-Catherine.
Courtial, F. nég.-com., agent d'assur., r. des Pyramides, 2, TÉLÉPH. 1885, B.P. 916.
Courtidis, Dr Constantin, médecin à la Pharmacie Internationale, r. Attarine, 38
Courtoubellidès frères, prop. de l'épicerie Universelle, r. mosquée Attarine, 95.
Coury, G. M., & Co., succ. de Schmidt & Co., nég. en coton, r. Chérif pacha, 28. TÉLÉPH. 1155, B.P. 145, dom. Moharr. bey.
Coury, Georges, associé de la maison G. M. Coury & Co., succ. de Schmidt & Co.

CHEMLA FRÈRES
Grands Magasins de Nouveautés
AVENUE BOULAC
VENDANT LE MEILLEUR MARCHÉ DE TOUT LE CAIRE
Haute Mode
Haute Couture

Coury, I. B., courtier en valeurs et marchandises, r. Tewfik, 12 TÉLÉPH. 1074, B.P. 612, dom. Station Fleming.
Coussio, M., chez Maximo Lombardo & Co., r. anc. bourse, 6.
Coutarelli Frères, cigarettes, r. Nubar pacha, 18, TÉLÉPH. 1693, r. Centrale, 1.
Coutarinis, N. & E. Daniolas, fabr. de confitures et loucoums, r. Toussoun, 26.
Coutas, A., cigarettes, cartes postales, r. Avéroff, 8.
Coutin, A., attaché à la Telephone Co. of Egypt, r. Aboul-Dardar.
Coutsomiti, Panayotti, prop. de l'hôtel Panghion, r. Nubar pacha, 14.
Coutsoussian Frères, cordonniers, r. el-Midan, 14.
Covcos, N., couleurs, vernis, r. mosquée Attarine, 82.
Covacevitch, John, chef comptable chez Sanguinetti & Colonimos.
Cozyris, Const. G., comptable chez E. S. Franghiadis.
Cozzika, Th., fabr. d'alcool et agent de navigation, r. des Etudiants, 3, TÉLÉPH. 368, B.P. 335.
Craissati, Grégoire, secrétaire et fondé de pouvoirs à la Commercial & Estate Co. of Egypt.
Craissati, Khalil J., r. Masguid Attarine, 5, TÉLÉPH. 981.
Crambani, D.G., cigarettes, boul. Ramleh, 4.
Crassas, G., commis principal avec pouvoirs chez Kyriacopoulo frères & Co.
Craveri, T., couturière, r. d'Allemagne.
Crèche Internationale, r. Nébi Danial, 35, TÉLÉPH. 792.
Crédit Assurance & Guarantee (incendie et accidents), Ed. Suarès & Co agents, r. église Debbané, 6.
Crédit Franco-Egyptien, r. Toussoun, 5, TÉLÉPH. direction 769, bureau 277 (voir page 353).
Crédit Hypothécaire Agricole & Urbain d'Egypte, r. Nébi Daniel, 25, TÉLÉPH. 316 (voir page 361).
Crédit Local, (soc. anon. égypt.), r. Chérif pacha, 9, TÉLÉPH. 1206, B.P. 771 (voir page 353).
Crédit Lyonnais, r. Chérif pacha, 4, TÉLÉPH. 65 (voir page 353).
Cree, Fred., & Co., nég.-com., r. de l'église écossaise, 2.
Cremisi, Dario, chez P. Hahnloser & Co.
Cremisi, Giulio, chargé du serv. des assurances à la Soc. gén. de Passage et de Dépots, B.P. 23.
Cremisi, Umberto, commis principal avec pouvoirs chez Bally frères.
Crendiropoulos, Cocos, nég. et expert en vins, agronome, r. église maronite, okelle Monferrato.
Crendiropoulo, Dr M., médecin, directeur du Labor. bactériologique de Chatby.
Crendiropoulo, & Co., nég.-com., r. de l'église maronite, okelle Monferrato, TÉLÉPH. 1150, B.P. 669, dom. r. de l'hôpital égyptien.
Crèta, J.G., manufactures, r. de France, 39.
Crichton bey, Frédéric, chef de division, serv. Traction aux chemins de fer, Gabbari.
Crisafulli, A., marchand-tailleur, r. Sidi el-Metwalli, 11.
Crisafulli, P., marchand-tailleur, ruelle Alep, 10.
Crissocos, M. D., bijoutier, r. de la mosquée Attarine, 1, TÉLÉPH. 1346.
Crissocos, S., vins et liqueurs, r. el-Kayed Gohar, 11.
Crissokefalis, N.B., café et bar, r. anc. bourse, 1.
Cristafaro, Costi, nég. en vins et liqueurs, r. anc. douane, 36.
Cristafaro, D., chapellerie, r. église grecque, 4.
Christodoulo, Ant., rentier, boul. Ramleh 38, TÉLÉPH. 2222.
Cristodoulo, Dimitri, épicier, r. Moharrem bey, 17.
Cristodoulo, prop. du Mahroussa bar, r. Nubar pacha, 10.
Cristofidis, M., prop. de l'Anglo-African Bar, boul. Ramleh, 16.
Cristos, Costi, prop. de la pâtisserie Savoia, r. Attarine, 28.
Critchley, T.A.F., directeur de la Banque Imp. Ottomane, TÉLÉPH. 856.

SALONICA CIGARETTE Co
Fournisseur de S. A. le Khédive
CAIRE. SOCIÉTÉ ANONYME - FONDÉE PAR DÉCRET KHÉDIVIAL EN DATE DU 28 DÉC. 1903. CHOUBRAH
Cigarettes de toute 1re qualité, fabriquées avec les meilleurs Tabacs Turcs

Criticos, Patroclos, employé à la Pharmacie Ferd. Mugnier, r. gare de Ramleh, 19.
Critti, C., entrepreneur, concessionnaire des bétons armés hennebique, r. Stamboul, 13, TÉLÉPH. 2539.
Croce, Domenico, débit de vins et liqueurs, r. Anastassi, 27.
Croci, Angelo, fondé de pouvoirs de la maison Toussaint Suzzarini.
Croccolo, Auguste, & Co., nég.-com., agents transitaires, r. Colucci pacha, 4, TÉLÉPH. 596, B.P. 956.
Croccolo, C. E., & Co., agents transitaires nég.-com., r. Colucci pacha, 1, TÉLÉPH. 77, B.P. 950.
Croccolo, Carlo, magasinier à l'Industrial Building.
Croccolo, Ettore, de la maison C. & E. Croccolo & Co.
Croccolo, Henri, commis-greffier au Trib. mixte de 1re inst.
Croccolo, Jules, magasinier, Bank of Egypt.
Crondiras, Georges, directeur prop. du journal *Epitheorissis*, r. Stamboul, 11.
Crosbie, R. E. H., prof., école secondaire du Moharrem bey.
Crovace, N., entrepreneur, r. Sidi el-Metwalli, 16.
Crown Brewery (Soc. anon.), fabr. de bière, bureau r. de la Poste, 12; fabr. Ibrahimieh, TÉLÉPH. 484, dépôt 509.
Cserny, Joseph, de la maison Cserny & Déghy.
Cserny & Déghy, nég.-com., (en liquidation), r. église maronite, 2, TÉLÉPH. 63, B.P. 521.
Ctorides, Ch., vins, huiles, savons, r. Abdel-Moneim, 85.
Cuccaro, S., horloger et bijoutier, r. pacha el-Falaki, 1.
Cuccurullo, André, boucher, r. Masguid el-Khawaga Osman, TÉLÉPH. 290.
Culbali, J. P., produits alimentaires, r. anc. douane, 5.
Culizard, Mme M., robes, r. Nébi Daniel, 28.
Cultes (*voir pages 329 et suivantes*)
Cumbanacki, E., épicier, r. Cheikh Aly el-Lessi, 23.
Cumbo, Albert, secrétaire du Cercle Khédivial, r. Chérif pacha, 2, TÉLÉPH. 305.
Cumbo, Edoardo, de la maison Cumbo & Maximo, dom. r. Rosette, 82.
Cumbo, Henri, fondé de pouvoirs de la maison H. Demirgian bey.
Cumbo & Maximo, courtiers en marchandises, r. anc. bourse, 6, TÉLÉPH. 341.
Cumidi, Antonio G., débit de vins et liqueurs, r. Hammamil, 21, TÉLÉPH. 1872.
Cuming, F. W., directeur de la maison F. W. Cuming & Co., r. Avéroff, 5.
Cuming, F. W., & Co., agents d'assur., r. Avéroff, 5, TÉLÉPH. 1138, B.P. 568.
Cuming, W., prof. d'anglais à l'école secondaire de Moharrem bey.
Cumming & Calleja, nég.-com., boul. Ramleh, 15, TÉLÉPH. 638.
Cunard Line, Cie de navigation, Rodocanachi & Co agents, r. église Debbané, 4.
Cundari, Francesco, coiffeur, r. gare du Caire.
Cuniberti, Humbert, directeur de la Statistique à la dir. des Douanes, dom. Ibrahimieh.
Curiel & Soccio, nég.-com., r. gare du Caire, 2.
Curmi, Dr Henri, médecin, boul. Ramleh, 4.
Curnow, J.P., prof., Victoria College, Station palais, Ramleh.
Curti Belloni, Carolina, directrice des Ecoles italiennes.
Curti Garzoni, Dr Ambrogio, médecin, r. gare du Caire, 4, TÉLÉPH. 2039.
Curtubellidis frères, C., & Co., prop. de l'épicerie Universelle, r. Masguid el-Attarine, 57.
Curwen, C.C., sous-directeur à la direction locale des Douanes.
Cutaja, Ignazio, médecin, r. Caracol Labbane, 1.
Cutore, S., ingénieur entrepreneur, r. Salah el-Dine, imm. Fargali bey B.P. 1067.
Cuzzer, Giulio, avocat près les Trib. mixtes, r. mosquée Attarine, 19, TÉLÉPH. 542, B.P. 36.

G. SÜSSMANN
Mouski Street — CAIRO — P. O. Box 344
JEWELLER — OPTICIAN — WATCHMAKER

Cuzzer Guglielmo, déménagements, installations électriques, r. Toussoun pacha, 22, TÉLÉPH. 259.
Cuzzer, Victor, commis-greffier au Trib. mixte de 1re inst.
Cuzzer, V., & Co., nég.-com., r. Pirona, 1.

D

Daadouche, Elie, & Co., nég.-com., r. Souk el-Samak el-Kadim, 14, TÉLÉPH. 2468.
Dabbah, E., professeur, boul. Ramleh, 6.
Dabbous, Dr A., médecin, r. Tewfik, 10.
Dabbous, G., ingénieur, expert, r. Chérif pacha, 12, TÉLÉPH. 1963.
Dabbous, Selim eff., commis de 1re classe à la Délég. du Contentieux de l'Etat.
Dacocogna, D., ingénieur à la Municipalité.
Dadour Elias bey, 1er interprète à la Cour d'appel mixte, dom. r. de France, okelle Sinanieh.
Dadour, Michel, expéditionnaire à la Cour d'appel mixte.
Dagher, J.P., commis principal chez C. Z. Angelopoulos & Co.
Dagher, N. Jacob, de la maison N. J. Dagher & Co.
Dagher, N.J., & Co., courtiers en valeurs et marchandises, r. Debbané, 8, TÉLÉPH. 749.
D'Agostino, G., orfèvre, r. el-Metwalli, 15.
Dahan, Abr., directeur de la maison Landgrebe & Leisching, TÉLÉPH. 2279, dom. r. Moharrem bey, 55.
Dahan, Alexandre, sous-chef au serv. de la comptabilité générale à la Municipalité, TÉLÉPH. 2411.
Dahan, Charles, avocat, r. église Debbané, 6, dom. r. Antoine, 2.
Dahan, I., commis principal avec pouvoirs chez Hazzopoulos & Co.
Dahan, Léon D., de la maison Dahan & Co.
Dahan, Dr Nahoum, médecin, dom. Bulkeley, Ramleh.
Dahan, Seif, N., dom. Fleming, TÉLÉPH. 19.
Dahan, Raphael, rentier, dom. Bulkeley, TÉLÉPH. 272.
Dahan, Yacoub, Wakfs, r. Chérif pacha, 6.
Dahan & Co., nég. en cotons, r. Adib, 5. TÉLÉPH. 1879.

Daïras (*voir à cette rubrique aux Professions*).
Daïra Khassa Khédiviale, bureaux Palais Ras-el-Tin, TÉLÉPH. 723, (voir page 184), S.E. Ahmed Seddik bey wekil.
Daïra Sanieh, r. des Echelles.
Dajan, Alfred C., nég.-com., pl. de l'Observatoire, 4, TÉLÉPH. 2064.
Dalil, Abdel-Moneïm bey, membre de la Commission Municipale, dom. boul. de Ramleh, 17, TÉLÉPH. 953.
Dalli, Enrico, horloger et bijoutier, r. des Sœurs, 6.
Dalli, Ghino, dédouaneur, r. Tewfik, 6.
Dalli Fratelli, épiciers, r. Abdel Moneim, 109.
Dallis, Nicolas, propriétaire, pl. Mohamed Aly, 2, TÉLÉPH. 1151.
Dallos, J., directeur de la Villa Belle Vue, hôtel et restaurant, Ibrahimieh.
Dallos, J., épicier, r. el-Margani, 5.
Dal Monte, Mme V., coiffeur, r. Chérif, 15.
Dal Piero, Mme Pauline, modiste, r. Toussoun pacha, 17.
Damati, Antoine, expéditionnaire au Trib. mixte de 1re inst.
Dambalakidis, G., prof., école de la Communauté Hellénique.
D'Ambra, Jean, chef d'orchestre, poste restante.
D'Amico, Luigi, caissier chez G.L. Pezzi.
D'Amico, P., employé à la Cie des Tramways, dom. Champs Elysées.
Damianos, Ch., ingénieur architecte, boul. d'Allemagne, 11.
Damias, S., prop. du café de la Poste, r. de la Poste, 10.
D'Amore, Mme L., couturière, r. Cheikh Aly el-Lessy, 29.
Dana, J., & Co., bonneterie, r. de France, 12.
Dandan, B., tailleur, r. Stamboul, 3.
Dandan Sélim, commis principal avec pouvoirs chez G. Courdahi.
D'Andrea, A., chef-caissier à la Deutsche Orientbank.
D'Andrea, Angelo, & figlio, forges et fonderies, r. du 1er Khédive, 47.
D'Angelo, Mme A., r. Baalback, 6.
Dangieri, F., débit de vins, ruelle Jérusalem, 5, q. Attarine.

L'ANNUAIRE MÉDICAL ÉGYPTIEN 1911
paraissant au commencement de l'année
contient tout ce qui peut intéresser les médecins

Daniel, Victor, commis auxiliaire au Consulat de France.
Danilidis, Parthenios, diacre, greffier, secrétaire en chef du Patriarcat grec-orthodoxe.
Daniolos, E., associé de la maison N. Contarinis & E. Daniolos.
Danna, Théophile, comptable à la Cie des Eaux, station Schutz (Ramleh).
Danon, A., succr de Shrager Bros, nég. com., r. Pirona 2.
Danon, J., directeur des écoles de l'Alliance Israélite universelle, r. Nébi Daniel, 1, TÉLÉPH. 94.
Danon, Mme R., directrice des écoles de l'Alliance Israélite universelle, r. Nébi Daniel, 1, TÉLÉPH. 94.
D'Antona, F. & Co., nég. com., r. porte Rosette, 6, B.P. 252, dom. r. Sélim Captan, 10.
Daopulo, Vve G., confections et articles de voyage, r. Nubar pacha, 2.
Daoud Abdallah, prop. de l'hôtel de la Patrie, r. Souk el-Kanto, 5.
Douad Attieh, officier, école Ras el-Tine.
Daoud Farkouh Hadji (Cie de navigation à vapeur), C. P. Ismirides agent générale, pl. Mohamed Aly, 14.
Daoud eff., à la délégation de la Daïra Khassa Khédiviale.
Daoud, Haroun, nég. en manufactures, r. Bahari bey.
Daoud, Michail Hannoun, cigarettes, r. Ragheb pacha, 55.
Daoud, Rachid Zadé bey (Hag), nég. en bois, r. Bab el-Akhdar, 68.
Daoun, Alex., commis principal avec pouvoirs chez E. & N. G. Debbas & Co.
Daphotio, A., prop. de la Librairie Phénix, r. mosquée Attarine, 10.
Da Ponte, G., agent de la maison Vallardi, r. gare du Caire, 2.
Da Preda, G., c/o The Gramophone Co. Ltd.
Dardas, Jean P., avocat, pl. Mohamed Aly, 11.
Darmanin, P., & Co., articles de ménage, r. Sésostris, 6.
Daropoulos, J., agent transitaire, r. église maronite, 4.
Darr, Michel, associé de la maison Hochmann & Darr, dom. r. d'Allemagne.
D'Arrigo, L., menuisier, ruelle Tabrizi, 6.
Darton, Frank, directeur à la maison John Ross & Co., r. de la Marine.
Darwiche, Hassan, de la maison Karabedoff & Co.
Dascalakis, D., & Co., pâtisserie, confiserie, r. Lombard.
Dascalakis, E., café et bar, r. Avéroff, 7.
Dascalakis, G., prop. de l'épicerie Centrale, r. Cayed Gohar, 22.
Daugha, Marie, modiste, r. Rosette, 13.
Dattelbaum, H., nég. en articles pour horlogers, r. de France, 24.
Daujat, Abram, Paris Robes, r. Nébi Daniel, 21.
Daujat, Eugéne, ingénieur civil, directeur de l'Egyptian Sanitary Engineering Co., r. Rosette, 20, TÉLÉPH. 2144, dom. 2209.
D'Auria, Joseph, voitures de remise, boul. d'Allemagne, TÉLÉPH. 1639.
D'Auria, Vve P., nég.-com., r. église copte, 3, B.P. 896, (Numa Zocchi gérant).
Davetis, Mme C., sage-femme, r. Anastassi, 59.
David, Dr, oculiste, r. de France, 2.
David, B. Samuel, courtier en valeurs, r. Caïed Gohar, 8, (pl. Ste.-Cathérine).
Davies, Bryan, & Co., articles de voyage, chemiserie, bonneterie et parfumerie, r. Chérif pacha, 9, TÉLÉPH. 783.
Davies Walter, W., nég.-com., r. prince Abdel-Moneim, 106, TÉLÉPH. 2086, B.P. 845.
Dawson, Bimb. K., commandant, serv. mer, Administration des Gardes-Côtes.
Dawson, L., Sailors Soldiers Institute, r. général Earle.
Dawson, S. Silver, ingénieur, chef assistant, travaux d'assainissement, serv. technique, Municipalité.
Dayan, S., jouets, boul. Ramleh, 32.
Debbané, Comm. Joseph N., consul général du Brésil, r. Mahmoud pacha el-Falaki, 5, TÉLÉPH. 1500.
Debbané, Gabriel, agence de bourse et banquier, r. Chérif pacha, 12, TÉLÉPH. bureau 754, dom. 1173.

S. HANDRINOS
LE CAIRE, Rue Boulac Abou El-Ela — Immeuble N. Wiandt
Téléphone N° 2391 B. P. 1377
Fers et métaux, ciment et matériaux de construction en général

Debbas, Elias, & G. Nicolas & Co., courtiers en valeurs et marchandises, r. Tewfik, 11, TÉLÉPH. 472.
Debbas, F., de la maison Debbas & Co., dom. r. porte Rosette, 38, TÉLÉPH. 1419.
Debbas, F. Emile, commis principal avec pouvoirs chez Calleja & Naggiar.
Debbas, Fadoul, commis principal avec pouvoirs chez I. Arab.
Debbas Frères, distillerie, r. anc. douane, 19.
Debbas, Gabriel F., commis principal avec pouvoirs chez E. Sisto & Co.
Debbas, G.K., commis principal avec pouvoirs chez G.N. Trad & Co.
Debbas, Joseph, rentier, dom. r. Tewfik 1er, 11, TÉLÉPH. 1420.
Debbas, M., étoffes pl. Ste.-Catherine.
Debbas, Nicola G., dom. Fleming (Ramleh), TÉLÉPH. 199.
Debbas, Paul, fabr. de savons, r. Bab el-Akhdar, 80, TÉLÉPH. 2428.
Debbas, Pierre, & Co., nég.-com. et fabr. de savon, r. Ibrahim 1er, 50, TÉLÉPH. 1589, B.P. 660, dom. Ibrahimieh.
Debbas, & Co., courtiers r. Rosette.
De Beaupuis, G. D., expert comptable, agréé au Trib. mixte, dom. r. Sésostris 16, TÉLÉPH. 1466.
De Benedetto, F., marchand-tailleur, r. Chérif pacha, 21.
De Benedetto, Mme, couturière, r. de l'hôpital grec, 6.
Deberny & Co., caractères d'imprimerie, derrière la National Bank.
De Bernardini, maître d'équitation, rond-point.
De Berto, E. & Figli, vins et liqueurs, r. Cheikh Aly el-Lessi, 20.
De Biasi, G., horticulteur, Halte Glimenopoulo (Ramleh).
Debono, Albert, avocat, Trib. mixte.
Debono, Joseph, greffier au Trib. mixte de 1re inst.
Debono, Maurice, expéditionnaire à la Cour d'Appel mixte.
Debono, Paul, épicier, r. Tekiet el-Kal-Kalchan, 7 et okelle Mandil.
Debono, Vincent, de la maison Matton & Debono, dom. Ibrahimieh, TÉLÉPH. 982.
Debourg, E., administrateur-délégué de l'Egyptian Salt & Soda Co. Ltd, dom. r. Rosette, 59, TÉLÉPH. 1168.
De Castro, A., prop. de la Pharmacie moderne, r. gare du Caire, 2.
De Castro E., nouveautés, r. gare de Ramleh, 26.
De Ceulener, Camille, associé de la Société pour le commerce et l'industrie en Egypte, C. De Zuttere, C. De Ceulener & C. Ruelens, dom. r. de l'hôpital grec, 7, TÉLÉPH. 1058.
Décor, Jeanne, modes, r. Toussoun pacha, 26.
De Cori, G., courtier en valeurs et marchandises, r. Chérif pacha, 1 (ruelle Centrale).
De Cristofoli, chapellerie, r. Sélim Kaptan.
De Cristofor, P., chapellerie, r. mosquée Attarine, 5.
De Cristoforo A., attaché au serv. quarantenaire de la Marine.
De Curtis, Vito, nég. et commiss, en poissons, r. Ghazali.
Deeb, Dr S. A., médecin, r. de France, 14, TÉLÉPH. 1956.
De Ferrari, tapissier en meubles, r. prince Abdel-Moneim, 110.
Def, Georges, repasseur, r. Toussoun pacha, 24.
Defese, E., comptable chez L. Rolin & Co.
Deforge Mme, pédicure manicure, r. Mariette pacha, 8.
De Francesco, tailleur, r. église Debbane, 2.
De Gaetani, A., marchand-tailleur, r. Tewfik, 15.
De Gennaro, Francesco, coiffeur, r. Rosette, 6.
Déghy, Aladar, de la maison Cserny & Deghy.
Dégiardé, Auguste, nég. entrepreneur, dom. r. gare de Ramleh, 25, TÉLÉPH. 2161.
Dégiardé Bros, r. Salah el-Dine, 4, TÉLÉPH. 511.
Dégiardé, Giuseppe P., de la maison Dégiardé Brothers, dom. r. Salah el-Dine, 4.
Degiorgio, Benedetto, menuisier-ébéniste, et fabr. de meubles, r. Sidi el-Metwalli, 26.

SULFO-RHINOL DU Dr FAYÈS
Préserve de la contagion des maladies des voies respiratoires; Grippes, angines, bronchites, pneumonie, tuberculose.
55, Rue du Temple, Paris — Dépôt chez tous les Droguistes d'Egypte

Deif Frères, nég. en oignons, r. Bahari bey.
Deif Ibrahim, propriétaire, r. Bahari bey, TÉLÉPH. 788.
Delacovia, L., import. de bière, B.P. 714.
Delagrammatica, H., prof., poste restante.
De Laimo, Spiridion, expéditionnaire à la Cour d'appel mixte.
Delaportas, M., chef comptable chez Grivas Frères, r. Mahmoud pacha el-Falaki, 9, TÉLÉPH. 670.
Delaquis, Auguste, r. Maamoum (Moharrem bey), TÉLÉPH. 2432.
Delaroche, L. A., inspecteur général de la Cie d'assur. Kosmos, chez Ferrero & Co.
Delavor bey, M.A., rentier, dom. Kom-el-Dik, TÉLÉPH. 2492.
Del Buono, C., pharmacien, Schutz (Ramleh), TÉLÉPH. R. 82, dom. 861.
Del Buono, C., & N. Selim, prop. de la pharmacie Internationale, Bacos.
Del Mar, Adolphe, de la maison E. Del Mar, r. Tewfik, 2, TÉLÉPH. dom. 1794.
Del Mar, E., droguerie, eaux minérales parfumerie et articles de photographie, r. Tewfik 1er, 2, TÉLÉPH. 219.
Délégation du Contentieux de l'Etat, pl. Mohamed Aly, 9, TÉLÉPH. 334, (voir page 191).
Délégation des Immeubles Libres de l'Etat, au Gouvernorat.
De Leo, Santi, expédit. au Trib. mixte.
De Leonardis, Onofrio, coiffeur, r. du Télégraphe anglais, 4.
De Leonardis, Ruggero, fabr. de voitures, r. prince Abdel-Monéim, 73.
De Loghades, avocat à la Cour d'Appel mixte, r. Nubar pacha, 10.
Deleschamps, E. Abouskéla succ., prop. de la Droguerie Nouvelle, r. mosquée Attarine, 16, TÉLÉPH. 177.
Delfos, André G., chef placier de la Fabbrica di birra di Graz, r. St.-Mark, 1.
Delia, Mark, nég.-com., r. Sidi Abou Dardar, 3, TÉLÉPH. 926, B.P. 988.
Delia, Raffaele, nég. exp. imp. de fruits, r. Sidi Abou Dardar, 3, TÉLÉPH. 926, B.P. 988.
Deligiorgi, M., tapissier, r. Nébi Daniel, 23.
Delisle, Mme H., couturière, r. Cléopatre, 3.
Della Pergola, Prof. Raphaël, grand rabbin israélite, dom. r. Nébi Daniel, 3.
Della Porta, Ad., à la Banque Ottomane.
Della Rocca, B., prôte de la lithographie I. Della Rocca.
Della Rocca, I., prop. de la tipo-lithographie Centrale, ateliers: r. Sidi Abou-Dardar TÉLÉPH. 416, dom. 315.
Della Rovere, Ezzelino, commis-greffier à la Cour d'appel mixte.
Della Rovere, Livio, comptable à la National Bank.
Della Rovere, Nicolas, pensionnaire de l'Etat.
Della Rovere bey, Sylvestre, fonctionnaire retraité, dom. Camp César, TÉLÉPH. 2276.
Della Valle, G., coiffeur, r. gare de Ramleh, 15.
Dello Strologo, Carlo, directeur de la maison J. L. de Menasce figli & Co.
Dello Strologo, Clete, chez A. M. Gandur, r. Mahmoud pacha el-Falaki, 2.
Dello Strologo, Henri, agent d'assur., r. église Debbané, 8, B.P. 922.
Dello Strologo, Oscar, à la Società Ceramica Mantovana.
Del Lucchese, A., comptable, Banco di Roma.
Delorme, H., commis secrétariat, conseil sanitaire maritime et quarantenaire.
Delta, Dr Constantin, directeur du laboratoire et désinfection aux serv. san. à la Municipalité, r. Cerisi, 9, TÉLÉPH. 557.
Delta, E., attaché à la maison Choremi, Benachi & Co., r. Sésostris, 10.
Delta Nile Navigation, Egyptian Bonded Warehouses Ltd agents, r. Bab el-Karasta, TÉLÉPH. 380.
Del Taglia, Napoléon, courtier de publicité chez Geo. Adib & Co.
Delyanni, E. J., épicerie et bar, r. Chérif pacha, 19, TÉLÉPH. 757.
Delyannis, C., café, r. Porte Rosette, 6.
Delyannis, M., produits de Chio, r. Anastassi, 3.
Delyannis, Th., débit de vins et liqueurs, r. Abdel-Moneim, 75.
Demaio, Victor, & Co., agents d'affaires, r. de la Poste, 3.

POUR NE PAS VIEILLIR, PRENEZ
l'Hematogène du Dr. HOMMEL
Attention: Exigez expressément le nom du Dr. HOMMEL
Dépôt général pour toute l'Egypte et le Soudan: E. Del Mar, Caire, Alexandrie et Port-Saïd
Vente dans toutes les pharmacies

De Marchi, E., associé de la maison De Marchi, Tomasello & Yokana, dom. r. Mariette pacha, 9.
De Marchi, Tomasello & Yokana, installations sanitaires, entrepreneurs, r. Rosette, 36, TÉLÉPH. 2166, B.P. 252.
De Mare d'Ario, Mme, couturière, r. Nébi Danial, 11.
De Maria, A., marchand-tailleur, r. Mahmoud pacha el-Falaki, 10.
De Maria, G., tailleur, r. Sélim Kaptan, 2.
De Martino, Flli, pâtes alimentaires, r. el-Warcha, 28, TÉLÉPH. 1082.
Demay, A., nég. en vins et liqueurs, ruelle Debbané, entre Nos. 6 et 8 du boul. Ramleh.
Demech, Emmanuel, boucher, r. Masguid el-Faham, 4.
Demech, Laurent, caissier à la Telephone Co.
Demech, H., dépôt de glace, r. Abou Dardar, 4, TÉLÉPH. 1880.
Demech, Michel, dom. Bulkeley (Ramleh), TÉLÉPH. R. 261.
Demech, Dr Ph., médecin, délégué sanitaire des Pays-Bas au Conseil sanitaire, maritime et quarantenaire, r. Galice bey, 6.
Démétriadès, Ch., commis principal avec pouvoirs chez C. L. Scanavi & Co.
Démétriadès, Dr Démétrius, médecin de la polyclinique, oculiste à l'hôpital grec, r. église Debbane, 9.
Démétriadis, Démétrius, juge au Trib. mixte de 1re inst.
Démétriadès, D., & Co., nég. en farines et céréales, r. Souk el-Kanto, 5, TÉLÉPH. 456.
Démétriadès, G., eaux gazeuses, r. Ibrahim Mousselli, 6, TÉLÉPH. 396.
Démétriadi, G.N., nég. en coton, r. Chérif pacha, 22.
Démétriadis, N., commis principal avec pouvoirs chez C. L. Scanavi & Co.
Démétriadis, Dr N., délégué de Norvège au conseil sanitaire maritime et quarantenaire, r. Nubar pacha, 13.
Démétriadis, Panayotis D., épicier, Ibrahimieh.
Démétrio, E., associé de la maison A. Gerakas & E. Démétrio, r. Masguid el-Attarine, 104.
Démétrios, J., ferblantier hydraulique, Ibrahimieh.
Démétriu, Alex., dom. Schutz (Ramleh), TÉLÉPH. R. 91.
Démétropoulo, A., & Co., r. Souk el-Tabbakin, 7,
Démirdian, R. Abram, laiterie, r. de France, 42.
Démirgian, Georges, artiste-peintre, Bulkeley (Ramleh).
Démirgian bey, Henri, nég.-com., agent général de la Cie d'assur. L'Urbaine de Paris, président du Syndicat des Cies d'assur. contre l'incendie, r. église copte dom. r. Anhouri, 7, TÉLÉPH. 286.
De Miro, N., coiffeur, r. Hammamil, 7.
Démopoulo, Ch. C., agent d'assur., r. Avéroff, 3.
De Morati, de Gentili, avocat, rédacteur à la délégation du Contentieux de l'état, pl. Mohamed Aly, 9.
Démostein & B. Serapion, cigarettes, pl. Mohamed Aly, 16.
Denaxa, J., cordonnier, r. Masguid Attarine, 96.
Dendia, Jean, sellier et carrossier, r. gare du Caire, 9.
Dendrinos, Dimitri contre-maître à l'école des arts et métiers de Chatby Mohamed Aly.
Dendrinos, Dr E. A., médecin, r. Masguid Attarine, 19.
Dendrinos, L., couleurs et vernis, r. Sésostris, 3.
Dendrinos, N., imprimerie, papeterie, r. mosquée Attarine, 19.
Denegri di Gius., nég.-com., r. de France, 6.
Denkdjia, H. & M., Frères, manufactures, r. el-Midan, 51.
Denis, P. Anine, nég.-com., pl. Mohamed Aly, 10, okelle Monferrato.
Denman, H. A., marchand-tailleur, r. anc. bourse, 6.
Denner, V., & Co, nég.-com., r. Ebn Sina, 2, B.P. 743.
Dente, V. D., mercier, r. Souk el-Siareff, 8.

ELECTRICITÉ
Ettore Covi
Installations Electriques
Fourniture de Matériel
CAIRE, Rue Kasr-el-Nil, à côté de l'Hôtel des Ventes

Dentes, Dario, de la maison Morris V. Dentes.
Dentes, Morris, V., nég.-com., r. Colucci pacha, 4, B.P. 1112.
Deodato, S., nég.-com., r. Stamboul, 13, TÉLÉPH. 779.
Deodato, S., & Co., exp. et import. d'oeufs, r. Stamboul, 13, TÉLÉPH. 779.
Deodato & Rubel, Ornamental Stone & Concrete Works, r. prince Abdel-Moneim, 75, B.P. 989.
Depalma, Alceste, coiffeur, r. Tewfik, 5.
De Paolo, D., nég.-com., r. Mancini, 8.
De Pasta Frères, nég. en farines, r. Bab el-Akhdar, TÉLÉPH. 889.
Depasta, Jean, de la maison Depasta Frères.
Dependorf & Massadié, succ. de A. E. Funk, nég.-com., r. de France, okelle Sananieh.
De Piasis, S., coiffeur, r. des Sœurs, 11.
Depollo, A., menuisier-ébéniste, r. Mahmoud pacha el-Falaki, okelle Sananieh.
Depolo, Michele, succ. de N. Fabris, entrepreneur maritime, articles de marine, r. de la Marine, 13.
De Porto, Aug., commis-greffier au Trib. mixte de 1re inst.
De Porto, Edmond, expédit. Trib. mixte.
De Porto, Giulio, au Trib. mixte.
Derbale, Ashiour, écurie, Bulkeley (Ramleh), TÉLÉPH. 30.
Der Boghossian, Kevork, prop. de la cordonnerie Attarine, r. mosquée Attarine, 20.
Derini, Soliman, épicier, r. el-Midan, 50.
Derviche Zadé Ahmed Zeki, nég. en bestiaux, r. Gameh el-Terbana, 3, TÉLÉPH. 1881.
Dervichian, G. G., marchand-tailleur, r. Chérif pacha, 16, TÉLÉPH. 1602.
Dervishyan, S.A., agent de la Nile Transport Co., r. Rab Karasta.
De Sain, W. & Milton C., merchants agents, okelle Anglaise.
De Sartorres, F., expédit. au Trib. mixte.
Deschamps, Mme G., corsets sur mesure, r. Mariette pacha.
Deschizeaux, J., coiffeur, r. Chérif pacha, 6, TÉLÉPH. 89.
De Semo, Joseph, avocat, r. Nubar pacha, 9, TÉLÉPH. 1697, B.P. 400.
De Silva, G., ingénieur-architecte, expert agréé au Trib. mixte, r. porte Rosette, 50.
De Sortis, Constantin, débit de vins et liqueurs, r. Sélim Captan, 8.
Despinas, A., ferronnerie - quincaillerie, r. du Télégraphe anglais, 4.
D'Esposito, A., joaillier et horloger, r. Tewfik 1er, 16 et r. des Sœurs, 28.
D'Esposito, G., coiffeur, r. Attarine, 3.
D'Esposito, L., prop. de la boucherie italienne, r. bazar Ratib pacha.
D'Esposito, Pietro, prop. de la boucherie Cosmopolite, Ibrahimieh.
Despostas, D., prof. à l'école Thossitea.
Despotelis & Mavrothalassitis, cigarettes, r. Ragheb pacha, 18.
Despotidis, J., associé de la maison D. Samanturas & J. Despotidis.
Dessberg, E. & M., nég.-com., export d'œufs, dédouanage, r. Pirona, 3, B.P. 1161, dom. r. Ras el-Tin, 24.
Dessberg, M. & J., prop. de A la Confection Elégante, r. de France, 2.
Dessberg, U., ingénieur civil, architecte, r. Nébi Daniel, 11.
Dessipris, Rev. Père Georges, curé de la cathédrale grecque-orthodoxe Evangelismos, r. église grecque.
Dessouki Ibrahïm Amer, cristallerie, verrerie, faïences, r. Bab el-Akhdar, 37.
Dessouki Essayed, oignons en gros, r. Bab el-Akhdar, 66.
Dessouki M. Haggag, épicier, r. Bab Sidra, 24.
Dessouki Mohamed, wékil de la Daïra Ahmed pacha Kamel.
De Tarrazi, Ed., nég.-com., r. Mohamed bey Aboul-Zahab.
De Toma, Damiano, marchand-tailleur, r. Nubar pacha, 7.
Deutsche Baumwollpresse A.G., r. Toussoun pacha, 8, TÉLÉPH. 2242, B.P. 695, (voir page 380).
Deutsche Levante Linie, Cie de navigation à vapeur, A. Stross agent, r. Toussoun pacha, 7, TÉLÉPH. 165.

THE SHANGHAI LIFE INSURANCE Co., Ltd.
Assurances Mixtes, Combinées, Rentes Viagères et Dotations d'Enfants
DIRECTION PARTICULIÈRE POUR L'EGYPTE
ALEXANDRIE — P. O. B. 954 — TÉLÉPHONE 743

Deutscher Lloyd, A.G., (transports maritimes), Stern frères G.m.b.H. agents, r. Pirona, 1.
Deutsche Orientbank, A.-G., r. Adib 4, dépôt de coton, r. du 1er Khédive, 81, TÉLÉPH. direction 622, bureau 687, (voir page 354).
Deutscher Sportverein (Club), r. Rosette, 5, bureau Orenstein & Koppel, (voir page 438).
De Vivo, Dr R., médecin, r. Salah el-Din, 13.
Devonshire, Robert, avocat à la Cour, r. église Debbane, 9.
Devreumeaux, A., agent gén. de la Soc. générale des Sucreries et de la Raffinerie d'Egypte, pl. Mohamed Aly, 14.
Deyninger, Jean, ingénieur architecte, directeur de The Mariut Stone, boul. de Ramleh, 31.
De Zuttere, C., associé de la Société pour le commerce et l'industrie en Egypte, C. De Zuttere, C. De Ceulener & C. Ruelens, dom. Bulkeley, TÉLÉPH. 400, bureau 2515.
Dia Fire Insur. Co., (El), F. W. Cuming agent, r. Cléopatre, 5.
Diab, Aug., nég.-com., agent maritime et d'assur., r. Adib, 5, TÉLÉPH. 78, dom. 1873, B.P. 334.
Diab, Elias, fabr. de carreaux en ciment, matériaux de constructions, Bacos.
Diab, G. & N., matériaux de constructions, r. Trieste, 6.
Diab, Ibrahim, cordonnier, r. de France 6.
Diab, Michel, chef du bureau des colis (douane) aux postes égypt.
Diab, Michel G., épicier, r. église copte, 6.
Diab, Nameh, marchand-tailleur, pl. Mo-Mohamed Aly, galerie Menasce.
Diacaki, A., Cie de navigation, Nanopoulo Frères agents, okelle Monferrato et r. des Sœurs, 5, TÉLÉPH. 540.
Diacopoulos, N., & Calopadi, prop. du Grand café du Caire, r. Chader el-Battikh.
Diamandi, A., cigarettes, r. Abou Choucha, 1.
Diamandi, D., cigarettes, r. masguid Terbana, 12.
Diamandi, & Co., antiquités, curiosités, r. mosquée Attarine, 10.
Diamantis, D. P., & M. L., café et bar, r. échelle des céréales, 3.
Diamantopoulo, Const. G., nég. en farines et denrées coloniales, r. Anastassi, 35.
Diangoussi, Alexandre, chef du service de la Marine à la Cie des Eaux.
Diannopakis, L., café, boul. Ramleh, 12.
Diaroussis, P., prop. du restaurant la Grèce, r. Hammamil.
Diatagmatos, B., agent d'assur., r. Avéroff, 6.
Dib, Elias, Rev. Archimandrite, supérieur du culte grec-orthodoxe-syrien, r. el-Caïed Gohar.
Dib, Jean, cordonnier, r. de France, 41.
Di Bella, P., pharmacien, r. Attarine, 86, TÉLÉPH. 1774.
Di Bello, Mme Lucie, couturière, r. Missala, 7.
Dibo, André E., secrétaire de la Soc. anon. de la Bourse Khédiviale.
Dibo, Georges E., courtier, commis principal avec pouvoirs chez Lunghis & Co, cabinet de contentieux, r. 1er Khédive, 35.
Dibo, Jacques, huissier au Trib. mixte. de 1re inst.
Dich, G. S., joaillerie et argenterie, r. Sidi Metwalli 15.
Dichy, Théophile, nég.-com., r. de France, okelle Sananieh, B.P. 17.
Dicker, Léon, employé à la Poste égypt.
Dickins, W. Rev. A.W. C.F., r. el-Hagari.
Dickson, A.G.M., sous-gouverneur de la National Bank of Egypt, TÉLÉPH. 2201.
Dickson, H.F., directeur administrateur de la maison Allen, Alderson & Co. Ltd.
Didier, Vve Ferdinand, prop. de l'hôtel Plaisance, Station Schutz, TÉLÉPH. 9054.
Diena, Remigio, directeur de la Società Ceramica Mantovana, r. Salah el-Dine, 16.
Diena & Co., succrs de Pillafort & Drouet, prop. de la Teinturerie Centrale, r. mosquée Attarine, 16 et r. de France, 15.
Dietrich bey, L., ingénieur à la Municipalité, expert agréé au Trib.

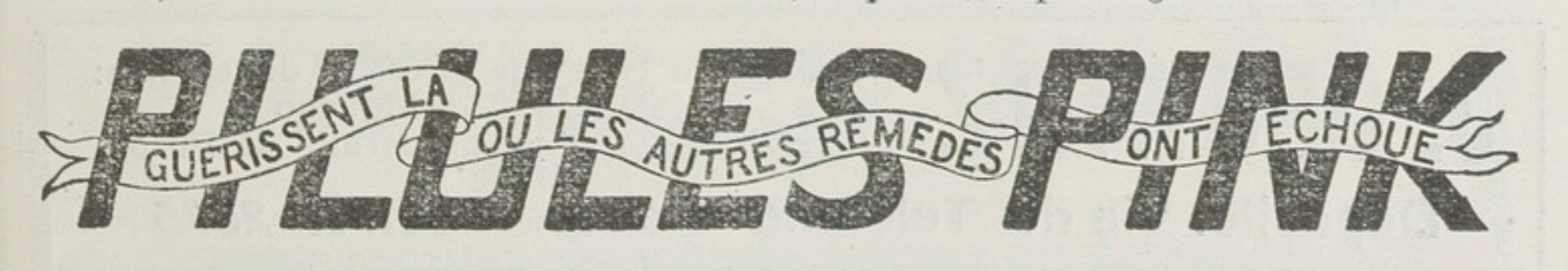

Dietterle, Richard, fondé de pouvoirs de la maison Stern Frères G. m. b. H.
Di Gennaro, V., bureau de placement, r. Sardaigne, 2.
Di Giovanni, L., prop. de la pharmacie d'Orient, r. des Sœurs, 17, TÉLÉPH. 539.
Digris, Joseph, menuisier, r. mosquée Attarine, 87.
Dilaveri, Eustache, de la maison Dilaveri & Co.
Dikeos, D., & Co., courtiers en valeurs, boul. de Ramleh, 7, dom. Schutz, TÉLÉPH. 359.
Dikran, S., nég. en café, r. Ibrahim 1er, 6.
Dilaveri & Co., matériaux de construction, pl. Ste-Cathérine, 5, TÉLÉPH. 525, usine r. Masguid Korra.
Di Mauro, L., & Co., épicerie et bar, r. el-Cayed Gohar, 23.
Dimiah, Alexandre, à l'Union Foncière d'Egypte, r. Rosette, 4.
Dimissianos, D., nég.-com., r. Karmous.
Dimissoglou, F., nég. en produits alimentaires, r. el-Midan, 48.
Dimitracopoulos, C.M., coiffeur, r. Tewfik pacha, 19.
Dimitris, E., bar, r. Sidi el-Metwalli, 17.
Dimitri Fahmy, chef de la Caisse d'Epargne à la direct génér. des postes égypt.
Dimitri Matta eff., chef comptable au Gouvernorat.
Dimitri Saba, cigarettes, r. Anastassi, 20 et 13.
Dimitri, S. B., beurre frais, r. gare de Ramleh, 26.
Dimitriadis, Christofi M., propriétaire, Ibrahimieh, TÉLÉPH. 1007.
Dimitriadès, G., café, Bab el-Karasta, 13.
Dimitriadès, John, brasserie, r. Bab el-Karasta, 13.
Dimitriadis, P., épicerie et bar, r. Avéroff, 5.
Dimitriadis, Panayoti, prop. de l'épicerie et bar Imbros, Ibrahimieh.
Dimitriou, Ch., épicier, r. Ras el-Tin, 13.
Dimitriou, N., & A. Tsiacos, prop. de la boulangerie le Nil, r. Moharrem bey, 32.
Dimitriou, S. S., sage-femme, r. el-Midan, 25.
Dimitropoulo, Ch., repasseur, r. de l'église copte, 11.
Dimitropoulos, D., & Co., papeterie et dépôt de tabacs, r. Anastassi, 1.
Dimitropoulos, V., café et bar, r. Masguid el-Faham, 7.
Dimmissoglou, J., produits alimentaires, r. el-Midan, 48.
Dimon, Anastase, boulanger et nég. en farines, Ibrahimieh.
Dimopoulos, D., & Co., fabr. d'ombrelles, r. Sésostris, 3.
Dimopoulos, L. A., attaché à la Vacuum Oil Co.
Dimos, A. Ant., prop. de la boulangerie hellénique, Camp César.
Dingle, Captain Lay, Missionary.
Dini, Angelo, signal master, *Fort* Kom Nadoura
Diodovich, G., & Figli, coiffeurs, r. gare de Ramleh, 5.
Diodovich, N., débit de vins et liqueurs, r. Cayed Gohar, 46.
Di Pasquale, V., ingénieur à la Municipalité.
Di Pompeo, E., directeur du *Messagiero Egizziano*, r. gare de Ramleh, 5, TÉLÉPH. 271, TÉLÉPH. dom. 2063.
Dirian, M., prop. de l'imprimerie Universelle, r. mosquée Attarine, 25, TÉLÉPH. 1734.
Dirini, Mohamed Farag eff., nég. en graines et coton, r. Bahari, TÉLÉPH. 897.
Disegni, Alfred, sellerie et carrosserie, r. de la gare, 2.
D'Isidoro, Alfred, galvanoplastie, fonderie artistique, r. Laurens, 21 et 23, TÉLÉPH. 2294, dom. r. Tewfik, 29.
Divaris, Dr Spiridion, médecin, r. mosquée Attarine, 8.
Division de l'Ouest, Bâtiments de l'Etat, boul. Ramleh, 35. (voir page 285).
Diwani, Abdel-Fattah, bois de construction, r. Bab el-Akhdar, 63.
Diwani, Khalil eff., bois de construction et ferronnerie, r. échelle des céréales, 31.
Djalinas, G. A., cigarettes, r. Bab el-Akhdar, 38.
Djambazian, S. Y. frères, tourneurs, robinetterie, r. 1er Khédive, 39.

J. OROWETZ Depositario e Agente generale delle Birre: "Spatenbräu" di Monaco e "Erste Pilsner Aktienbrauerei" di Pilsen.
Deposito: Via del Telefono - Cairo. *Tél. N° 2075*

Djebedjian, Hadji Nichan, cordonnier, r. el-Midan, 8 et r. de France, 8.
Dobitza, Luca, boulanger, r. Moharrem bey.
Dockhorn, A., brasserie, r. Champollion, 5.
Dodd, Fred., courtier, r. anc. bourse, 7.
Dodwell, H., secrétaire de l'Union Club, de la Chambre de commerce britannique et éditeur du Bulletin, r. anc. bourse, 6, TÉLÉPH. 1222.
Dolder, R., magasinier en chef chez J. Planta & Co., dom. r. gare de Ramleh, 19, TÉLÉPH. dom. 1587.
Dolfini, Giovanni B., vice-consul d'Italie.
Domagetovich, G., couturière, dom. r. Tewfik 1er, 29.
Domaines de l'Etat, (Adm. des), r. Ibrahim 1er, 76, TÉLÉPH. Chounah 873, r. des Ecluses, 5, contentieux pl. Mohamed Aly, 9 (voir page 295).
Domis, Léonidas, & Co., boulangers, r. Sidi el-Metwalli, 16, TÉLÉPH. 1527 et Moharrem bey, 39.
Donardi, Alberto, dépôt de vins, r. Sidi Emad, 10.
Donato, E., ingénieur au serv. technique à la Municipalité.
Donato, U., chef magasinier de l'Egyptian Bonded Warehouses Co.
Don Bosco, institut, r. du 1er Khedive, 38, TÉLÉPH. 328.
Dorès, Humbert, de la maison Aziz & Dorès, r. de l'hôpital grec, 1.
Dorf, Samuel, & Haïm Yacoel, marchands-tailleurs, r. église américaine.
Dorling, S., dom. Bulekley (Ramleh), TÉLÉPH. 108.
Doss Aziz, chef du bureau des recommandés aux Postes égypt.
Doss, Boutros, repasseur, r. des Sœurs, 52.
Douanes (direction générale des), voir page 305.
Doucakis Frères, ébénisterie, matériaux de peinture, vernis, Ibrahimieh.
Douglas, G. Morice bey, secrétaire général des ports et phares.
Doukareli, T., et cigarettes, r. anc. douane, 65.
Doumani, Dr Sotiri, médecin, r. de France, 4.
Doummar, Dr A., médecin, r. Cayed Gohar, 10, B.P. 667.
Doummar, D. M., & Fils, nég. com., pl. Ste.-Cathérine, r. Cayed Gohar, 10, B.P. 667.
Doummar, Ibrahim, commis principal avec pouvoirs chez Kyriacopoulos frères & Co.
Douras, A., nég. en café et cigarettes, r. gare de Ramleh, 5 et 33, TÉLÉPH. 6.
Douras, G. Stamélis, & Co., tabacs et cigarettes, pl. Ste.-Cathérine, 3, r. Sésostris, boul. Ramleh, 23.
Dournés, L., prop. de l'hôtel des Voyageurs, r. église écossaise, 4.
Douzinos, K., marchand-tailleur, r. de l'église grecque, 6.
Dovitza, J. C., café et bar, r. Stamboul, 2.
Dovizza, Lucca, boulanger, r. Moharrem bey, 11.
Dovopoulos, N. E., distillerie, r. Anastassi, 9.
Downey, Miss, directrice, Victoria House, r. de l'hôpital indigène, 14.
Dowson, Bimb. K., commandant à la police du port, Adm. des gardes-côtes.
Doxaras, Dr M., médecin, prop. de la pharmacie Cerf, r. Ibrahim, 62.
Drachœden, Baron H. P. von Humbold, consul d'Allemagne, r. porte Rosette, 14.
Dracopoulos, A., directeur du journal *Cosmos*, B.P. 932.
Dracopoulou, Mlle Ol., institutrice à l'école Avéroff.
Dracos, P., fabr. d'eaux gazeuses, ruelle Ebn Sina, r. église maronite, 6, TÉLÉPH. 507.
Dragotta, M., tapissier en meubles, r. de l'hôpital grec, 11.
Dranaca, C., restaurant, r. Masguid Faham, 8.
Draneht pacha (Daïra), administ. r. Sésostris, 19, TÉLÉPH. 4568.
Dranghidou, P., prof. à l'école de filles de la Communauté hellénique.
Dreher, A., dépôt de bière, ruelle el-Cheikh Soliman pacha, 7, TÉLÉPH. 372.
Dreuilhë, Charles, vice-consul chargé de la chancellerie au Consulat de France.
Dritsa, Mme Alexandra A., sage-femme, r. Nubar pacha, 10.

PASTILLES VALDA
ANTISEPTIQUES
Efficacité remarquable contre la Toux, quelle que soit son origine

Drossiadis, B., de la maison Paschalis, Drossiadis & Co.
Drossos, Grégoire G., pl. Mohamed Aly, 10, TÉLÉPH. 480, dom. 1000.
Drossos, Dr N. S., médecin, r. Toussoun pacha, 16.
Drossos & Company, Comptoir de représentations de commerce, pl. Mohamed Aly, 10, okelle Monferrato, TÉLÉPH. 480, B.P. 370.
Dubois, Mme Marie, prof. de chant et piano, r. Pereyra, 4.
Duckworth Co., exportation de coton, boul. Ramleh, 7, TÉLÉPH. 118, B.P. 304.
Ducros, E., receveur principal des Postes françaises, boul. de Ramleh, 4.
Dué, Henri & F. Manzagol, prop. de la boucherie française, Bazar français.
Dueck, Frères, & Co., nég. en riz et en manufactures, r. Souk el-Samak el-Kadim, 16, TÉLÉPH. 1268, B.P. 266.
Dueck & Co., manufactures, r. Mawlaï Mohamed, 7.
Duesseldorfer, (Cie d'assur.), T. G. Triandas agent, r. et immeuble de l'Archevêché, 6, TÉLÉPH. 1751.
Dumani, Edmond, employé chez Naccache & Co.
Dumani, Georges, directeur du journal *Les Nouvelles*, r. du Télégraphe anglais, 4.
Dumani, G., rédacteur du journal *Les Nouvelles*, r. du Télégraphe anglais, 4.
Dumani, Joseph, banquier, r. Tewfik 1er, 18, TÉLÉPH. 1159, dom. K. D. 1421.
Dumelliotis, J. R. & Co., café et bar, r. Missala, 2.
Dumont, G., prof. Victoria collège, dom. Ibrahimieh.
Dupont, Félix, c/o Soc. anon. Le Khédive.
Dupont, G. Georges, chef des bureaux télégraphiques égyptiens, dom. Station Mazarita (Ramleh), imm. Migliardo.
Dupont, Mlle, masseuse, r. du Bazar, 7.
Duthil, Beer G., fondé de pouvoirs du Crédit Lyonnais.
Dutronc, Dominique, huissier au Trib. mixte de 1re inst.
Duvopoulo, Alexandre E., nég. en vins et liqueurs, r. Bab el-Akhdar, 54, TÉLÉPH. 825.
Duvopoulo, A. & A. Affundakis, distillerie, r. Masguid Attarine, 32, B.P. 1128.
Duvopoulo, A. Frères, distillerie, r. Anastassi, 4.
Duvopoulo, N. E., distillerie, r. Anastassi, 9.

E

Eastern Telegraph Co. Ltd, r. du Télégraphe anglais, 7, TÉLÉPH. 339, B.P. 189, (voir page 381).
Ebbo, Elie J., chef comptable chez Scialom Tuby fils, dom. r. Colucci pacha, 4.
Ebbo, Isaac V., associé de la maison Aslan Mizrahi & Co., r. anc. douane, TÉLÉPH. 1333, dom. Moharrem bey.
Ebbo, M., commis principal avec pouvoirs chez Cesana & Co.
Ebbo, Raphaël, de la maison R. Ebbo & Co., dom. r. Antoine, 5, TÉLÉPH. 1854.
Ebbo, R. & Co., nég. en manufactures, r. Souk el-Akadine, TÉLÉPH. 1483, B.P. 1057, dom. r. Antoniades, 5.
Ebbo, S., remisier à la Bourse.
Ebegi, Emin, négociant, r. el-Midan, 52.
Ebell, E., & Co., A.N. Monsy succr, fleuristes, r. Chérif pacha, 28, TÉLÉPH. 789.
Ebenrecht, Martin, employé à l'Union Industrielle et Commerciale d'Egypte, dom. Station Fleming, TÉLÉPH. 9288.
Ebenrecht, Mme Martin, sage-femme, dom. Station Fleming, TÉLÉPH. 9288.
Ecoles (*voir à cette rubrique aux Professions*).
Economical Coal Import Co. Ltd, Klink & Lauer agents, r. Cléopatre, 11, TÉLÉPH. 2103.
Economidès, A., fondé de pouvoirs de la Banque d'Orient, r. Stamboul, 8.
Economides, Alex. Ch., gérant de la maison P. Ch. Economides & fils.
Economidès, A., & P., prop. du grand café et bar Ramsès, boul. Ramleh, 7.
Economides, C. D., gérant de la maison P. Ch. Economides & fils, dom. Camp de César, TÉLÉPH. 1442.
Economidès, Ch. D., rentier, r. gare de Ramleh, 6.

ARTHRITIQUES — GOUTTEUX — RHUMATISANTS
VICHY CÉLESTINS

Economides, D., patisserie, r. des Sœurs, 10.
Economidès Frères, vente de café Moka, pl. Mohamed Aly, 10.
Economidès Frères & Co., & J. Argyropoulo, café et bar, r. église Debbané, 1.
Economidès, M., bar, r. Bab Sidra, 53.
Economidès, P. Ch., & Fils, nég. charbon, bois de construction, nég.-com., r. de la Marine, 10, TÉLÉPH. 937, B.P. 333.
Economidès & Co., prop. de la grande boulangerie internationale, Bacos.
Economou, A. E., cigarettes, cartes postales, boul. Ramleh, 20.
Economou, D. L., produits alimentaires, r. el-Dakhaknieh, 10.
Economou, J., restaurant, r. Malte, 10.
Economus, D., pâtisserie et confiserie, r. des Sœurs, 10.
Eddé, Ant. I., de la maison Haibart, Eddé & Co.
Eddé, Joseph Ch., directeur de l'usine frigorifique d'Egypte, Canal Mahmoudieh (Karmous), pl. Ste.-Cathérine, 10.
Eddé, Dr Joseph, médecin, Bacos (Ramleh), TÉLÉPH. 336.
Eden (Casino), S. Conegliano & Fils prop., TÉLÉPH. 2438.
Edinburgh Life Assurance Co., Hewat Romeo & Co correspondants, r. anc. bourse, 6.
Edrei, A. & M., courtiers en marchandises, r. Antoniadis, 5, TÉLÉPH. 724, B.P. 628,
Edrei, Clément & Elie, de la maison A. & M. Edrei.
Edrei, Maurice, commis principal avec pouvoirs chez A. & M., Edreï.
Edvokian, Mme Anna, maîtresse d'ouvrage à l'école Suisse, dom. r. église copte, 19.
Eeman, Ernest, procureur général du parquet de la Cour d'Appel mixte, TÉLÉPH. 247, dom. halte Benachi, San Stéfano (Ramleh).
Efstratiadi, Paul Th., associé de la maison S. Kyricopoulo & Co.
Efstratiou, M., sous-directeur de la Banque de Mételin, TÉLÉPH. 734.
Eglin, W., fondé de pouvoirs de la maison J. Planta & Co., dom. r. Galice bey, 10.

Eglises *(voir à cette rubrique aux professions et à page 329 et suivantes).*
Egypt & Levant Steamschip Co. Ltd, John C. Sidley secrétaire, r. anc. bourse, TÉLÉPH. 707, B.P. 30, (voir page 381).
Egypte (Journal français), Bureau Bourse Khédiviale, Kezek représentant.
Egyptian Army Stores & Engineer, r. el-Bahari, près les ports et phares, TÉLÉPH. 907.
Egyptian Bonded Warehouses Co. Ltd, (*ex-Alexandria Bonded Warehouse Co.*) r. Bab el-Karasta, TÉLÉPH. 380, (voir page 382).
Egyptian Cigarettes Paper Ltd, r. Port Est, TÉLÉPH. 964, B.P. 1032.
Egyptian Cinema Office, G. F. Milani & Co., r. Stamboul, 3.
Egyptian Daily Post (journal anglais), boul. Ramleh, 7, passage Bolonachi, TÉLÉPH. 2498, B.P. 704.
Egyptian Delta Light Railways, r. gare du Caire, 15, TÉLÉPH. 325, (voir page 382).
Egyptian Directory, l'Annuaire Egyptien, publié par la Société anon. égypt. de Publicité, agence d'Alexandrie, r. Chérif pacha, 1, TÉLÉPH. 2117, B.P. 624.
Egyptian Engineering Stores, formerly Steinemann, Mabardi & Co., (Soc. anon.) machines agricoles et industrielles, r. Sidi el-Metwalli, 42, imm. Mission Américaine, TÉLÉPH. 335 (voir page 383).
Egyptian Estates Ltd, (en liquidation) boul. de Ramleh, 15. (voir page 361).
Egyptian Export Co. Ltd, r. de l'église Debbané, 2.
Egyptian Gazette, (journal anglais), R. Snelling directeur prop., r. du Télégraphe anglais, 6, TÉLÉPH. 242.
Egyptian Import Co., S/C, D. Beriketti directeur, r. église Debbane, 8, TÉLÉPH. 964, B.P. 1032.
Egyptian Investment & Agency Ltd, r. Sésostris, 13, TÉLÉPH. 1469 (voir page 355).
Egyptian Land Investment Co., r. église grecque, 1. (voir page 362).

SOCIÉTÉ ANONYME DES GRANDS MAGASINS DE NOUVEAUTÉS
"AU PROGRÈS"
CAIRE — près du Crédit Lyonnais — CAIRE
CONFECTIONS POUR DAMES, TISSUS HAUTES NOUVEAUTÉS, BONNETERIE, AMEUBLEMENTS, BLANC, MERCERIE.

Egyptian Lignolite Co., r. de l'hôpital indigène, 4, TÉLÉPH. 1640, B.P. 837, (voir page 383).
Egyptian Markets Ltd, r. anc. bourse, 6, (voir page 384).
Egyptian Nile Navigation Service, S.A. Dervishyan agent, imm. Monferrato.
Egyptian Quail Syndicate, r. anc. bourse, 6, B.P. 491, TÉLÉPH. 1874.
Egyptian Salt & Soda Co. Ltd, r. Adib, 5, TÉLÉPH. 2152, direction Gabbari, TÉLÉPH. 858. (voir page 384).
Egyptian Sanitary Engineering Co., r. Rosette, 20, TÉLÉPH. 2144. (voir page 385).
Ehram (photographie), r. Ibrahim 1er, 2.
Ehrlich, B., & Co., nég.-com., farines, r. Nubar pacha, 18, B.P. 586, TÉLÉPH. 790.
Ehrlich, F., inspecteur en chef des Bâtiments de l'Ouest, dom. r. Young, 11.
Eichler, E., inspectenr des agences de la Ionian Bank, dom. r. Tewfik, 6.
Eïd, Aly Mahmoud, caissier au dépt. des tabacs à la Douane.
Eïd, Raphaël, représentant de la Soc. anon. agricole et industrielle d'Égypte, r. Nébi Daniel, 5, TÉLÉPH. 607.
Eïd, Selim eff., mamour à la Douane locale.
Eïd & d'Amélia, exploitation agricole, r. Nébi Daniel, 5, TÉLÉPH. 607 et à Ezbet Khorched (Ramleh), TÉLÉPH. 196.
Ekerlin & Kugel, photographes, boul. Ramleh, 17.
Ekins, Dr C. M., médecin, directeur de l'hôpital du Gouvernement.
Ekisler, H., négociant, r. gare de Ramleh.
Electricity & Ice Supply Co., r. Stamboul, 19, TÉLÉPH. 198, B.P. 444, (voir page 385).
Eleftherakis, S., dépôt de vins, r. Ibrahim 1er, 28.
Eleftheraki, Stamatios, épicier, r. Anastassi, 60.
Elefthériades, Tél., mercerie, r. mosquée Attarine, 65.
Elefthérion, G., ingénieur civil, entrepreneur, r. Cléopatre, 6.
Elefthérion, N., boulanger, Bab Sidra, 44.
Eleftherion, N., tailleur, r. Kayed Gohar, 28.
Elefthérion, S., café, galerie Menasce, 44.
Elefthéris & Co., nég.-com., r. général Earle, 2, TÉLÉPH. 1591, B.P. 552.
Eleftheropoulo, E., papeterie, r. mosquée Attarine, 9.
Elekdjian, G., bijouterie et horlogerie, r. de France, 33.
Elfassi, Salomon, manufactures, r. el-Siarefieh, 3.
Elia, Giorgio, cigarettes, r. Sidi el-Metwalli, 38.
Elia, Giovanni, mécanicien attaché à la Khedivial Mail Line.
Elia, Naoum, cigarettes, r. des Sœurs, 11.
Elia, W. A., tabacs, r. du prince Abdel Moneim, 89.
Elias Hanna, cigarettes, r. du Nil, 70.
Elias Maraghi eff., chef du bureau de la Poste de l'Ibrahimieh.
Elias Mitri, cigarettes, Moharrem bey, 27.
Elias, Naguib eff., mamour à la douane.
Elias, Pietrou, restaurant, r. gare du Caire, 12.
Elias Youssef eff., estimateur à la sect. C à la dir. locale des Douanes.
Elie, G. Negm, bijoutier, orfèvrerie, r. Masguid el-Chourbagui, 4.
Elie, Isaac, & Co., gramophones, pl. Mohamed Aly, 10 (okelle Monferrato), et r. des Sœurs, 22.
Elkington & Co. Ltd, argenterie, r. Sésostris, 14, S. Schouna & fils agents
Ellul, E., prop. de la confiserie et pâtisserie Albengo, r. Chérif pacha, 15.
Elmas, A., prof. d'éducation physique, r. Mahmoud pacha el-Falaki, 2.
Elmasri, I., dentiste, r. de l'hôpital des Diaconesses, 1, (Moharrem bey).
Elnécavé, J. Victor, de la maison N. Elnécavé & Co.
Elnécavé, N., & Co., nég.-com., r. de France, 15, okelle Sinanieh.
Elota, Gaetano, café, r. Warchet el-Toubghieh, 7.
Elpis, H., épicier, r. Souk el-Tabbakine, 7.
Elrammal, A. M., horloger, r. Ragheb pacha, 3.
El Raïs, Ali Ismaïl, nég. en manufactures, r. el-Midan, 32, TÉLÉPH. 441.

L'Imprimerie de la **SOCIÉTÉ ANONYME EGYPTIENNE DE PUBLICITÉ**
30, rue Kasr-el-Nil, LE CAIRE
Imprime vite, bien et bon marché

Elrifi, Abdel-Meghid Hassan eff., associé de la maison Elrifi Frères.
Elrifi, Frères, & Co., manufactures, r. de France, okelle Sinanieh.
Elrifi, Mohamed Hassan eff., associé de la maison Elrifi Frères.
Elsaïed Aly Neguib, manufactures, r. Bab el-Akhdar, 2.
Elsaïed Attia, nég. en bois, r. Bab-Omar, 9.
Elsaïed el-Bilaï, négociant, r. Midan, 52.
El-Saied Helmi Abdel-Aal, mamour du Kism de Ramleh.
Elshami Aly eff., prof., école secondaire Ras el-Tin.
Elsaied, Hassan el-Chérif, drogues, produits alimentaires, r. Souk Attarine, 5.
Elsaïed, Moustapha, maréchallerie, r. 1er Khédive, 47.
Elst der van, Mariel, drogman du Consulat de Belgique.
Elsworth, J. F., directeur général des travaux de l'Egypt. Salt & Soda Co. Ltd, dom. Saba pacha (Ramleh), TÉLÉPH. 311.
Elwan Moursi, expéditionnaire au Trib. mixte de 1re inst.
Elwan Youssef S., voitures de remise, r. Saleh el-Dine, 43, TÉLÉPH. 1462.
Elwi, Mahmoud, percepteur au serv. de la propriété bâtie à la Municipalité.
Ely, John, J., comptable chez J. L. Menasce figlio, dom. Bulkeley, 62.
Eman, Alfred, attaché à la maison Botton & Co.
Eman, Moïse F., dom. r. porte Rosette, 34, TÉLÉPH. 2026.
Emanoïdis, G., coiffeur, pl. Mohamed Aly, 16.
Emin Ibrahim, bois de construction, r. Isaac el-Nadim, 7.
Eminente, Fabio, & Co., nég.-com., r. Toussoun pacha, 2, TÉLÉPH. 870, B.P. 385.
Emiris, Zacharie, avocat, pl. Mohamed Aly 17, TÉLÉPH. 1214.
Empress Fire & Marine Insur. Co., B. Nathan & Co agents, r. de France, 18.
Emeda, Mohamed A., horloger, r. Safar pacha, 4.
Endacott, W.O., resident manager, Alexandria Merchant Seamen's Home, quai E Marine.
Endawes, Mikhaïl, nég. en charbons, r. Marine, 18.
Engel, Ivan, chef du bureau de la maison Cugini Viterbo, r. église Debbané, 6.
English Woolen Manufacturing Co., Farhi Frères, r. Gameh el-Cheikh, okelle Khalil pacha Zaiad, 2.
English Woollen Warehouse Co., draperies, r. Chérif pacha, 28.
Enieff, Costandin, laiterie-ferme, Gheit el-Enaf (Mohamed Aly).
Enokian, Mme, leçons de broderie et de coupe, r. église copte, 13.
Epitheorissis, (journal hellène), G. Crondiras direct. prop., r. Stamboul, 11.
Equitable (L'), (Cie d'assur. vie), Arist. S. Théodoridès agent général, r. église Debbané, 1, TÉLÉPH. 2491, B.P. 468.
Equitable de France, (Cie d'assur. incendie), N. G. Sabbag agent, r. gare du Caire, 2.
Equitable Fire & Accident Office, Ltd, Banco di Roma agents, r. Tewfik, 5.
Erfan pacha, rentier, r. Moharrem bey.
Erlanger, R., & Co., nouveautés, bonneterie, objets d'art, chapellerie, r. Chérif pacha, 26, dom. r. gare du Caire 2.
Erlanger, Victor, architecte, r. gare du Caire, 2.
Errera, Hector, agent de change, r. gare de Ramleh.
Erscievo, Alga, pension, r. de la Poste.
Eschenazi, Samuel M., coiffeur, r. anc. douane, 1.
Esposito, P., boucherie, r. Bazar Ratib pacha, 4, dom. r. Moharrem bey.
Essayan, V., modes, r. Souk el-Siaref, 8.
Essayas, Nicolas, prof., école de la Police.
Essayed Abdel-Rahman eff., m. a., officier de police.
Essayed Hassan, m. a., officier de police.
Essayed Helmi Abdel-Aal eff., Saghk., mamour du Kism Ramleh markaz.
Essayed, Mohamed, Saghk., mamour du Kism de Karmous.
Esseli, Emile, courtier, r. Stamboul, 3.
Esseli, Dr F., médecin, pl. Ste.-Cathérine, TÉLÉPH. dom. 1569.

M. Melachrino & Co's
FAMOUS CIGARETTES
Factories CAIRO-EGYPT & NEW-YORK

Esseli, P., secrétaire de la Daïra Toussoun pacha, dom. r. gare du Caire, TÉLÉPH. 1763.

Essex & Suffolk Equitable Insurance Society Ltd, Elie A. Piha bey agent, r. Chérif pacha, 6, TÉLÉPH. 122, B.P. 786.

Ettehad el-Masri (journal arabe), r. St.-Mark, 3, okelle Mont-Sinaï.

Eugenides, Jean, commis principal avec pouvoirs chez G. Caralli & Co.

Eugenio, Filippi, à la maison Choremi, Benachi & Co.

Eustratiou, C. J., employé à la Banque d'Athènes.

Evangelinos, Jean E., cigarettes, épicerie, r. Anastassi, 91.

Evans, E. C., TÉLÉPH. dom. 1827.

Evdoco, Manoli, vente de café moka, r. gare de Ramleh, 7, TÉLÉPH. 1016.

Excelsior Hotel, F. Reinsperger prop., r. Rosette, 19, TÉLÉPH. 267, B.P. 445.

Excess Insurance Co. Ltd, F. H. Manley agent, r. Cléopâtre, 3.

Exploitation Horticole d'Egypte, Eïd & d'Amélia, r. Nébi Déniel, 5, TÉLÉPH. 607, exploitation à Ezbet Khorched (Ramleh), TÉLÉPH. 196.

Express Nile Steamers Co., Egyptian Bonded & Warehouses Co. Ltd agents, bureau à la Douane TÉLÉPH. 802.

Eychen, Mme J., chambres meublées, boul. Ramleh, 3.

Eymar, F., chef de bureauà la Cie du Gaz.

Eynaud, A., & Sons, nég.-com., graines de coton, r. de Trieste, 1, dom. Aboukir, B.P. 726.

Eynaud, O. L., nég.-com., r. Trieste, 1, B.P. 470.

Ezri, Em., de la maison Attias, Ezri & Co.

Ezzat Abdel-Hamid, vétérinaire à la Municipalité.

Ezzat Aly Dellawar eff., mamour de police au Gouvernorat.

Ezzat Hassan eff., commis aux Contributions directes à la Municipalité.

Ezzat Mohamed, avocat près le trib. ind., r. porte Rosette, 24, B.P. 104.

Ezzat, Néguib, confiserie et pâtisserie, r. el-Midan, 45.

F

Fabiani Angiolina, repassage et blanchissage, r. Caïed Gohar, 24.

Fabre, A. Said Ramadan & Abdel-Hamid Ghobrial, pl. Mohamed Aly, okelle Monferrato, TÉLÉPH. 2003.

Fabre, Cyp., & Co., navigation à vapeur, Aug. Diab agent, r. Adib, 5.

Fabri, Alfonso V., associé à la maison Michaud Fabri & Co.

Fabri, Alfred V., c/o R.J. Moss & Co., dom. Moustafa pacha, (Ramleh), TÉLÉPH. 316.

Fabri, Antoine, de la maison Rob. Stabile & Co., r. Adib, 6.

Fabri, Ed., voitures de remise, associé de la maison F. Magri & Ed. Fabri, r. Hammam el-Zahab, 6, TÉLÉPH. 434.

Fabri, J., greffier et pro-consul d'Angleterre.

Fabri, P. J., directeur de la Gabbari Land Co., pl. Mohamed Aly, 3, dom. r. Stamboul, 10. TÉLÉPH. 632.

Facaros, M., épicier, ruelle Alep, 3.

Faccak, Wadih, employé chez J. B. Coury.

Facher Frères, J., menuisiers, r. de César, 5.

Faddoul, Georges, expéditionnaire au Trib. mixte.

Fadoul, Kermé, manufactures, r. Bab el-Akhdar, 1.

Fafalen, G., commis principal avec pouvoirs chez N. Zimbouki & Co.

Fafalios, S.G. Fils, tannerie au Mex, nég.-com., peaux brutes, r. église maronite, imm. Monferrato, B.P. 864.

Fagan, V. F., prof. au Victoria College, Station Palais, (Ramleh).

Faget, Aug., avocat, chancelier du Consulat des Pays-Bas, r. Cléopâtre, 11

Fahmi Aly eff., mamour à la douane de Mahmoudieh.

Fahmi, J. eff., inspecteur de division à la gare d'Alexandrie.

Faid Sidki eff., moawen du serv. adm. au Gouvernorat.

Faiz, Michel Bicharai, matériaux de construction, r. Beyrouth.

Fakas, Chrysanthos, boulanger r. gare du Caire.

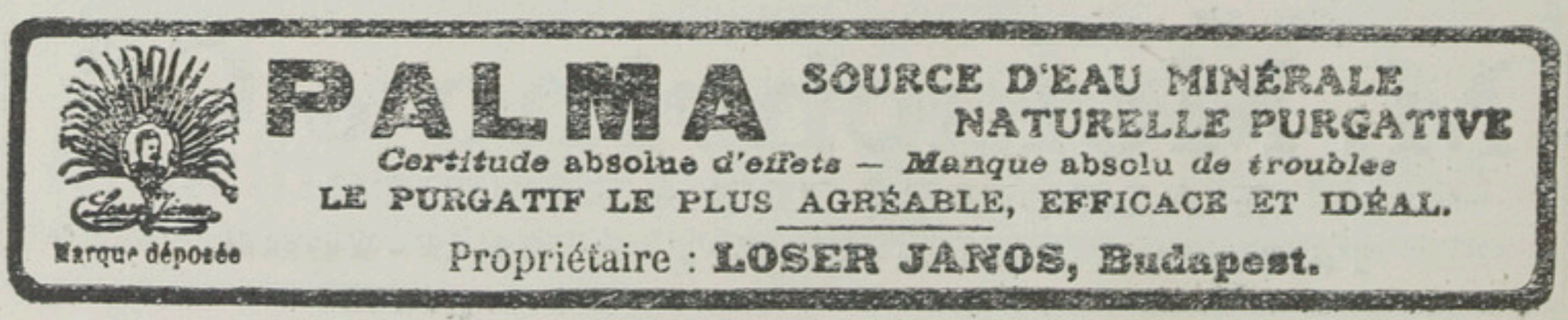

Fakhouri, Nicolas, cigarettes, r. des Sœurs, 63.
Fakhouri Sélim, cigarettes, r. des Sœurs, 66.
Fakiris, K. C., & L. S. Courtellidès, prop. du café Bismarck, pl. Ste.-Catherine.
Falanga Frères, peintres décorateurs, r. Sidi Aboul Dardar, 16.
Falanga, S., succ. de Vita & Spada, ferronnerie, quincaillerie, pl. Ste.-Catherine, dépôt de marbre r. Sidi el-Metwalli, 5, TÉLÉPH. 60, dom. R. 141.
Falanga & Billaud, ingénieurs entrepreneurs, marbres et pierres de Trieste, r. de l'Archevêché, 8, TÉLÉPH. 60.
Falca, Antoine, chef de service à l'imprimerie A. Mourès & Co.
Falca, François, prôte à l'Imprimerie A. Mourès & Co.
Falcairolle, E., nég.-com., r. Nubar pacha, 10.
Falcone, G., vins, liqueurs, r. Aly bey el-Kebir, 13.
Faleri, Alfred, attaché à la maison R. J. Moss & Co., dom. Station Schutz, (Ramleh).
Falick, D., ingénieur à la Municipalité.
Falqui Cao, Chev. Vincenzo, juge au Trib. consulaire d'Italie.
Falvo, Tommaso, liqueurs, r. gare de Ramleh, 22.
Familiadi, Pandeli, rentier, dom. r. porte Rosette, 65.
Familiadis, Antonio, épicier, r. Ebn el-Ghazali, angle bazar Ratib pacha.
Familles (épicerie des), r. Menasce.
Fanfares *(voir à la rubrique Musique aux professions).*
Fanfaris, Pasquale, brasserie, r. Anastassi, 23.
Fanous Guergues, percepteur au serv. de la propriété bâtie à la Municipalité.
Fantaki, E., cigarettes, r. mosquée Attarine, 66.
Fantelli, Albert, expédit., Trib. mixte.
Fantuzzi, V., commis au Consulat d'Italie.
Farag, Abdel-Salam, vernis et couleurs, r. Arakal bey, 13.
Farag Bichara eff., caissier au serv. des recettes de la Municipalité.
Farag, Dimitri & Nicolas Sabounghi, toiles cirées et tapis, r. des Etudiants, 2.
Farag Douek & Co., manufactures, r. de France, 35.
Farag Guergues bey, rentier, r. Menasce, 3 (Moharrem bey).
Faragallah Rizkalla, ferronnerie quincaillerie, r. Anastassi, 2.
Farah, E.J., & Co., courtiers, r. Trieste, 3.
Farah, Elie, commis principal avec pouvoirs chez Ant. Arcache & Co.
Farah, Fadoul, nég. en bois, r. Sésostris, 29.
Farah Georges, prop. du restaurant l'Orient, r. Mohamed bey el-Defterdar, 2.
Farah Habib Selim, tailleur, Kom el-Dik, TÉLÉPH. 1810.
Farah, N. Dimitri, cigarettes, r. Sidi el-Metwalli, 13 et Moharrem bey, 35.
Farah Saad, Dr, assistant interne à l'hôpital du Gouvernement.
Faraone, Abramino, avocat, r. église écossaise, 2, TÉLÉPH. dom. 2486.
Faraone, César, rentier.
Faraone, Joseph, (succession), achat et vente des terrains, r. église écossaise, 2.
Faraut, Etienne, voitures de remise et pompes funèbres, r. el-Farahdé, 19. TÉLÉPH. 286. (Succession Aug. Faraut).
Fardulli, Achille, secrétaire, Division Ouest, Bâtiments de l'Etat, dom. Station Ibrahimieh, imm. Combilis.
Fardulli, Mme A., prof. de chant, dom. Station Ibrahimieh, imm. Combilis.
Farduli, G. & Co., prop. du grand café de la Ville, pl. Mohamed Aly, 12.
Farès, A., inspecteur de la Khedivial Mail S/S & Graving Dock Co. Ltd.
Farès, Elias, commis à la Comptab. de la direction générale des Douanes.
Farès, Joseph, tailleur, r. Antoniadis, 5.
Farès, Jules, expéditionnaire à la Cour d'Appel mixte.
Farès, K., commis principal avec pouvoirs chez E. & N. G. Debbas & Co.
Farès, R. & Tamé, prop. Au Louvre, r. mosquée Attarine, 4.
Farès, Raad Moustafa, rentier, nég. en soie, r. el-Midan, 48.
Farès, Zaki, orfèvre, r. Souk el-Siaref, 15.

L. KRAMER & C°
GRANDE FABRIQUE DE JOAILLERIE
☞ Voir annonces

Farfara, Rag. Gino, chez L. Aghion & Co., expert-comptable au consulat d'Italie dom. r. du Palais, N° 3 (Rond Point), TÉLÉPH. 2049, B.P. 649.
Farfara, Ugo, B.P. 22.
Fargaly bey, membre de la délégation Municipale.
Fargali bey, el-Sayed, & Co., céréales et coton, r. Bab el-Karasta.
Fargali el-Sayed bey, de la maison Ahmed Aly Fargali & Co., r. el-Manayar, TÉLÉPH. 877.
Fargalli, Ahmed Aly, & Co., minotiers, r. el-Menayar, TÉLÉPH. 831.
Farhat Ahmed & fils, denrées coloniales, r. Souk Tabbakhine.
Farhi Frères, nég. en draps et fournitures pour tailleurs, r. Gameh el-Cheikh, okelle Halil pacha Zaiad, 2.
Farhi, Henri, nég. et associé de la maison Kanafani, Farhi & Mehrez, B.P. 144.
Farhi, Isaac, marchand-tailleur, r. église Debbane, 2.
Farhi, Mehrez, & Co., nég-com., r. de la Poste, 1.
Farhi, R.M., & Co., nég. com., r. Pirona, 3.
Farid Ahmed, prof. de mathématiques à l'école Gouvernementale de Ras el-Tin.
Farid, A., prop. de la Pharmacie du Nil, r. Ras-el-Tin, 66, TÉLÉPH. 37.
Faro, Angélo, chez Domenico Faro.
Faro, Domenico, vins et liqueurs, r. Sidi Aboul Dardar, 10, TÉLÉPH. 374, B.P. 683.
Faro, Roberto, chez Domenico Faro.
Farolfi, G., nég. en manufactures, r. Ebn Kaldoun, 11.
Farrugia, E., boucher, r. Bab el-Karasta, 16.
Farrugia, Emmanuel, doreur, encadreur, r. Stamboul, 10.
Farrugia, Giovanni, & Co., agents et courtiers maritimes, ruelle Kabou el-Melah, 2.
Farrugia, I., & Co., installations électriques, Bulkeley (Ramleh).
Farrugia, J., encaisseur à la Cie des Eaux.
Farrugia, Joseph, directeur de la maison Emm. Farrugia, r. Stamboul, 10.
Fathallah Aly, & M., Frères, vernis, couleurs, cordes, etc., r. de la Marine 28.
Fathallah Frères, & M. Moussa, sculpteurs, ébenistes, r. el-Guineneh, 33.
Fathallah Mohamed eff., garde sanitaire de 2me classe au Conseil Quarantenaire.
Fathallah Soussa bey, chef de division tarifs et estimations à la Douane.
Fattucci, Amedeo, caissier à l'Anglo-Egyptian Bank.
Fattucci, Armanas, correspondant à la Soc. Générale d'Electricité et de Mécanique.
Fattucci, Figli & Co., installations sanitaires, r. mosquée Attarine, 86, B.P. 1097.
Fattucci, Gustavo, entrepreneur, r. mosquée Attarine, 86.
Fattucci, G., directeur administr. de la maison Fattucci Figli & Co., r. mosquée Attarine, 86.
Fattucci, H., chef de bureau chez Allen, Alderson & Co. Ltd.
Fauzi Youssef, gérant de la poste de Sidi Gaber.
Favero, Antonio, pensionnaire de l'Etat.
Favia, Fernand, huissier près le Trib. mixte.
Favia, J., expéditionnaire au Trib. mixte.
Fawcett, Capt. S., local marine supt., Khedivial Mail S/S & Graving Dock Co. Ltd.
Fayad, Dr, médecin, pl. Mohamed Aly, 14.
Fayad Anis, commis principal avec pouvoirs chez Th. Klat & Co.
Fayad, Elias, avocat stagiaire au Trib. mixte.
Fayad, Faddoul Georges, commis principal avec pouvoirs chez Th. Klat & Co., TÉLÉPH. dom. 2015.
Fayad, Michel, commis principal avec pouvoirs chez G. Cordahi.
Fayad, Nessim, commis principal avec pouvoirs chez G. N. Trad & Co., TÉLÉPH. dom. 1806.
Fayad, P., cordonnier, r. el-Midan, 17.
Fayeg Ahmed, avocat stagiaire au Trib. mixte.
Fazio, Mme Thérèse, robes et manteaux, r. Stamboul, 21.
Febbraro, G., coiffeur, r. gare de Ramleh, 6.
Feder, C., fondé de pouvoirs de la maison Clément Suarès & Co.

COGNAC J. & F. MARTELL
MAISON FONDÉE EN 1715

Fédérale (La), Cie d'assur. maritimes et de transports, H. Steiner agent, r. Mahmoud pacha el-Falaki, 6.
Fehmy Hussein pacha, el-Férik, pensionnaire de l'Etat.
Fei, François, huissier au Trib. mixte de 1re inst.
Feinstein, Fritz, de la maison Lichtenstern & Harari, pl. Mohamed Aly, 14, B.P. 284.
Feïzon, Omer, nég. en tabacs, r. Champollion, 1.
Feldmann, Robert de, prop. de la Pharmacie l'Union, r. Hamamil, 14.
Félice, A., menuisier et peintre, r. Masguid el-Attarine, 104.
Felice, Edgar, ingénieur aux Ports et Phares, r. Galice bey, 10, TÉLÉPH. 1553.
Felicioli, Mme Vve Marianna P., directrice de l'Institut Savoia, r. Rosette, 33.
Félix, Antoine, dom. r. du 1er Khédive, 16.
Félix, Antoine, & Co., nég-com., r. Stamboul, 19, TÉLÉPH. 1678.
Félix, E., de la maison S. Civiletti & E. Félix, r. Stamboul, 19, dom. Ibrahimieh.
Félix, Henri, prof. de musique, Ramleh.
Felonico Frères, nég.-com., pl. Ste.-Cathérine, 3, TÉLÉPH. 2254.
Felonico, Mario & Arduino, de la maison Fratelli Felonico.
Felonico, S., attaché à la Land & Mortgage Co., Station Bulkeley (Ramleh).
Femina Dentelles, G. Massart prop., r. Chérif pacha, 30.
Fenard, Georges, agent général de la Soc. des Sucreries et de la Raffinerie d'Egypte, pl. Mohamed Aly, 14.
Fenderl, Alfred, chef magasinier chez Mohr & Fenderl.
Fenderl, Hugo, de la maison Mohr Fenderl, dom. Ramleh, TÉLÉPH. R. 900.
Fenderl, Max, attaché à la maison Mohr & Fenderl.
Fenderl, Paul, de la maison Mohr & Fenderl.
Fenerli, Constantin, entrepreneur, installations sanitaires, r. Rosette, 3, TÉLÉPH. 1228, dom. 400.
Fenerlis, B.S., bois de construction, r. el-Falaki, 16.
Feonomides, C. D., prop. de l'hôtel Bristol, r. de Ramleh, 11.
Fera, F., prof. au Collège Italien et aux aux écoles suisses, r. mosquée Attarine, 25.
Fermo, Gustavo, fondé de pouvoirs de la Behrend Co. Ltd.
Fermo, V., nég.-com., r. Nubar pacha, 11, TÉLÉPH. 1274.
Fermon, Moïse A., dom. r. Missala, 1.
Fernous, Ferdinand, estimateur à la Douane locale, Sect. B.
Ferrara, G., coiffeur, r. de la Poste. 1.
Ferrara, Capt. Vincenzo, r. Sahet Bakir.
Ferrari, Albert, vétérinaire, Moustafa pacha (Ramleh), TÉLÉPH. 9419.
Ferrari, Dr Aurelio, médecin, Moustafa pacha (Ramleh), TÉLÉPH. 9419.
Ferrari von Chocholka, Franz, attaché à l'Adm. des Postes égypt., Moustafa pacha (Ramleh).
Ferrari von Chocholka, Mme Anna, directrice de la maison de santé «Villa Anna», Moustafa pacha (Ramleh), TÉLÉPH. 9419.
Ferrari, V., surveillant de l'éclairage de la Voierie, à la Municipalité.
Ferrarin, Jean, contre-maître relieur à l'école Professionnelle des Frères, r. Abou Dardar.
Ferrero & Co., succrs. de Bretschneider& Co., nég-com., agents d'assur., r. Pirona, 1, TÉLÉPH. 1802.
Ferretti, F., coiffeur, salone Roma, r. de la Poste, 5.
Ferri, Pellegrini, débit de vins, r. Bab el-Karasta, 17.
Ferro, Alessandro R., typographe, r. Moh. bey Aboul-Zahab, TÉLÉPH. 1866.
Ferro, Rev. Père, Leone A. F. M., église St.-François d'Assise.
Ferry, H. V. S., directeur de The Alexandria Engineering Works, dom. Sporting Club.
Festa, G.C., r. Marghani, imm. Aly bey Masri.
Festa, G., directeur général de The Neuchatel Asphalte Co. Ltd, Karmous, TÉLÉPH. 745.
Festouris, de la maison A. Catsoulis & Festouris.

THE NEUCHATEL ASPHALTE Co. Ld., LONDON.
Sole Concessionaires of the celebrated Val de Travers & Scata Mines.
Contractors to Public Works Departments and Municipalities in all parts of the world.
For asphalt work in any part of Egypt or the Sudan, or for the supply of materials,
Apply to THE MANAGER, Sahel el Ghelal, Cairo, or Karmous, Alexandria.

Fettel & Bernard, Th. Bernard-Masson succr., photographes, r. Toussoun pacha, 1.
Feuer-Assuranz Cie. von 1877, H. & C. Flick agents, r. anc. bourse, 1.
Fiani, Elie, commis principal avec pouvoirs chez Gabriel N. Trad & Co.
Fiani, N., commis principal avec pouvoirs chez Gabriel N. Trad & Co.
Fiani, Naguib, marchand-tailleur, r. de France, 15.
Fiaschi, Pilade, épicier, r. Sidi el-Makdissi, 23.
Fichera, Antoine, expéditionnaire au Trib. mixte.
Filacouridis, J., cordonnier, halte Camp de César, (Ramleh).
Filakton, Spiro D., épicier, r. Malte, 5.
Filarmonica Maltese La Valletta, prof. Ugo Pucciarelli directeur, r. 1er Khédive, 83. (voir page 419).
Filippi, Edouard, chef du serv. encaissements, Cie des Eaux.
Filippidis, Xenofon & Co., levure de bière, prop. du café d'Amérique, r. mosquée Attarine, 18.
Filus, Albert S., de la maison Filus Frères & Co.
Filus, Edouard, de la maison Filus Frères & Co., TÉLÉPH. dom. 2337.
Filus, Frères, & Co., agents de change, r. anc. bourse, 6, TÉLÉPH. 1723, dom. r. Rosette.
Filus, associé de la maison Levi & Filus.
Filus, S. V., fondé de pouvoirs du Crédit Lyonnais, dom. Ramleh, jardin du Casino San Stefano.
Fink, Rudolf, attaché à la Gasmotoren-Fabrik.
Finney, Miss Minnehahe, directrice de la Girls School and Central Girl's Day and Boarding School, r. Moharrem bey.
Finney, Oswald J., fondé de pouvoirs de Reinhard & Co. Ltd.
Finney, Rev. Thomas J., D.D., missionnaire, éditeur-directeur du journal *Negm el-Meshrick*, Mission Américaine.
Finochiaro, G., sage-femme, r. des Sœurs, 36.
Finocchino Mme, modiste, r. Borhani pacha, 11.
Fiore, Alphonse, bijoutier, horloger, r. Rosette, 7.
Fiore, E., joaillier, boul. Ramleh, 5.
Fiore, S., horloger, r. Rosette, 5.
Fiorentino, E., tapissier en meubles, r. Nébi Danial, 26.
Fiorentino, R., nég.-com., r. Nubar pacha, 18, TÉLÉPH. 636, B.P. 677.
Fiorentino, Umberto, titulaire de la maison R. Fiorentino, r. Nubar pacha, 18. TÉLÉPH. 636, B.P. 677.
Fireworks Co. of Egypt, G. Hovel Garinian directeur, r. Ragheb pacha, 55, TÉLÉPH. 620, B.P. 544.
Fischer, A. J., prof. d'anglais à l'école Ras el-Tin.
Fiss, Mme Vve F., TÉLÉPH. dom. 2126.
Fissekis, A., pharmacien, r. Rosette, 23, TÉLÉPH. 502.
Fistouris, P., menuisier, r. Mahmoud pacha el-Falaki, 7.
Fiteni, Alfred, secrétaire de l'Association des courtiers en marchandises, r. Adib, 5.
Fiteni, Angelo O., secrétaire de la Commission de la Bourse des marchandises, r. Adib, 5.
Fiteni, Edg., chef des titres à la Deutsche Orientbank.
Fiteni, Vincent, agent de la maison F. Th. Fotiades & Co.
Fitte, Louis, ex-Philibin, ferronnerie, quincaillerie, articles de ménage, r. Mohamed bey el-Defterdar, pl. Mohamed Aly, 3. TÉLÉPH. 479, B.P. 478.
Fitz, Gérald Recce Hubert, avocat près les Trib. mixtes.
Fix & David, nég.-com., r. église maronite, 2, TÉLÉPH. 63, B.P. 521.
Flack, E., plissage, boul. Ramleh, 18.
Flack, Dr Carlo, médecin-chirurgien, r. Toussoun pacha, 19, imm. Choremi.
Flack & Co., nég.-com., r. Mancini, 8.
Flambas, Nicola, attaché à la pharmacie F. Galetti & Figli.
Flandini, Ant. & Fr., denrées aliment., r. de la Marine, 48.

LA CLEF de cet ANNUAIRE c'est la TABLE des MATIÈRES qui est à LA FIN du volume

Flavetta, M., cordonnier, ruelle Jérusalem, 2.
Fleming, E. R. Le, inspecteur de l'Egyptian Salt & Soda Co. Ltd.
Fleri, E., chef du serv. de change au Banco di Roma, TÉLÉPH. dom. 1204.
Fléri, L., rédacteur au Journal *La Réforme*, TÉLÉPH. dom. 2282.
Fleury (pension), boul. Ramleh, 11.
Flevitis, F., produits de Chio, ruelle Alep, 8.
Flick, H. & C., nég. en cigares et cigarettes, r. anc. bourse, 1, TÉLÉPH. 730.
Floquart, V., de la maison V. Floquart & E. Isidore, ingénieur-mécanicien, expert agréé par les Trib.
Floquart, V. & E. Isidore, mécanique, automobile, électricité, atelier r. el-Farahdé, 24, (voir annonce page 165).
Florence, Dr Mlle, médecin dentiste, pl. Mohamed Aly, 12.
Florentis, A., coiffeur, r. des étudiants, 2.
Flores, Mme C., modes, boul. Ramleh, 18.
Florimond, Emile, ingénieur-agronome, expert près les Trib. mixtes, dom. r. Goussio, 1, TÉLÉPH. 1080.
Florio, R., Saghk., mamour du Kism Gumruk.
Floris, Nicolas, directeur de la Walker & Meimarachi, Ltd, r. anc. bourse, 3.
Flosc, J., attaché à la Cie Russe de Navigation.
Flossos, N., café, Ibrahimieh.
Floumis, C. J., & D. Tseros, cordonniers, r. de France, 3.
Flower, Will., prof. de plomberie à l'école d'arts et métiers Salvago, Chatby.
Flynn, Rev. Joseph, R. C., chaplain to the Forces Collège St. François Xavier, r. Abdel-Moneim.
Foa, A. & Co., nég.-com., r. Pirona, 2.
Foad, M., cordonnier, boul. Ramleh, 30,
Foca, A., débit de vins, r. el-Imam Malek, 8.
Fonaro, Gennaro, prof. de clarinette, poste restante.
Foncière (La), Cie. d'assur. vie et incendie, Auguste Alby agent, pl. Mohamed Aly, 9.
Foncière (La), Cie. d'assur. transports, A. Diab agent, r. Adib, 5.
Fonciere Transports Vers. Ges., Stern frères G.m.b.H. agents, r. Pirona, 1.
Fondère, F., commis principal à la Poste française.
Foni, Dr Eugène, chirurgien dentiste, r. Mahmoud pacha el-Falaki, 14.
Foni, Mme, directrice de l'école infantile italienne, r. Sidi Abou Dardar, 9, dom. r. Mahmoud pacha el-Falaki, 14.
Fontana, Bonaventura, nég.-com., boul. Ramleh, 27.
Fontana & Simonetti, peintres, r. prince Abdel-Moneim, en face le collège des Frères.
Forli, Giulio, machines à coudre, r. mosquée Attarine, 1.
Formenton & figli, scierie mécanique, r. Ibrahim 1er, dom. r. Anastassi, 74, TÉLÉPH. 2286.
Foroet, Johnstone A., & Co., nég.-com., r. du Télégraphe anglais, 3.
Forster, Dr Mlle Lucinda, attachée à l'office quarantenaire, Port-vieux, dom. Camp de César, (Ramleh), clin. r. Ras el-Tin, TÉLÉPH. 772.
Fort, Marcel, prof. de lettres au lycée français.
Fort Napoléon, r. Bab el-Akhdar, TÉLÉPH. 1283.
Fort Saleh, TÉLÉPH. 917.
Forti, C., nég.-com., r. Pirona, 5.
Forti, L., & Co., nég. com., r. Pirona, 1, dom. r. Rahmy bey, 5.
Forti, Richard, nég.-com., r. Pirona, 1.
Fortuna Maritime de Berlin, Cie d'assur., Auguste Alby agent, pl. Mohamed Aly, 9, TÉLÉPH. 373.
Forzinetti, chef de la correspondance au Comptoir National d'Escompte de Paris.
Foscolo, Alfred J., c/o Cie Russe de Navigation.
Foscolo, M., chef-comptable à la Banque Ottomane.
Foster, E. W. P., C. M. G., administrateur-directeur de la Société anon. du Béhéra, TÉLÉPH. dom., 1208.
Foster, G.C., sous-directeur de la Soc. anon. du Béhéra.
Fostor, Harry, prof. d'anglais, école Suisse.

COFFRES-FORTS CHATWOOD
Agents pour l'Egypte: ALLEN, ALDERSON & Cº

Fotackis, A., prop. de l'hôtel Manousso, r. de la Poste, 10.
Fotiadis, F. Th., & Co., agents de navigation, voyages, assur., transit, dédouanage, nég.-com., r. Chérif pacha, 27, dom. Station Gianaclis (Ramleh).
Fotiadis, S., avocat, r. de la Poste, 3.
Fotiou, Mme Elisabeth, prop. de l'hôtel Bristol, boul. de Ramleh.
Fouad, M., cordonnier, r. gare de Ramleh, 29.
Fould, H., c/o Filus, dom. r. Stamboul, 6. TÉLÉPH. 585.
Fouli frères, nég. en légumes et farines, r. el-Rackchi, TÉLÉPH. 1209.
Foundoulakis, J. M., nég.-com., r. église maronite.
Fournaraki, P., & M. Jangounis, coiffeurs, r. Nubar pacha, 1.
Fournarakis, D., associé de la maison Ch. C. Georgiou & Demetrius Fournarakis, r. mosquée Attarine, 90.
Fournarakis, Em., pâtisserie, r. Sésostris, 2.
Fracca, César, de la maison Fracca & Sebton.
Fracca, Luigi, rentier, r. porte Rosette.
Fracca & Sebton, nég.-com., r. Chérif pacha, impasse pharmacie Huber, TÉLÉPH. 1936.
Fraiola, Luigi, prop. du restaurant Roma, r. Temple Menasce, 4.
Francakis Frères, cigarettes, cartes postales, r. de la Poste, 7.
Franceschina, S., couturière, r. Masguid el-Fahham, 20.
Franceschina, V., menuisier, r. Masguid el-Fahham, 20.
Franceskaki, & Lorando, prop. de la patisserie et confiserie Anglo-Américaine, boul. Ramleh, 19.
Francia, D., bar, r. des Sœurs, 31.
Francia, V., coiffeur, gallerie Menasce.
Francis, Albert, caissier à la Société des entrepôts d'Alexandrie.
Francis, Gabrial bey, propriétaire Moharrem bey, 52, TÉLÉPH. 800, dom. 390.
Francis, J., commis principal avec pouvoirs chez A. Cesana & Co.
Francis, L., commis principal avec pouvoirs chez F. B. Rossano & Co.
Francis, Salamon, associé de la maison Hanneaux & Co., dom. r. d'Allemagne, 19.
Francis, Victor S., nég.-com., r. Nubar, 18, B.P. 805, dom. boul. d'Allemagne, 19.
Franco, A., expert comptable, Trib. mixte.
Franco, Dr Félix, médecin, r. Bab el-Akhdar, 9 et r. Tewfik, 7.
Franco, Giuseppe, c/o S. di M. Riso.
Franco, I., commis, aide-interprète à la Poste Française.
Franco, I., marchand-tailleur, r. Sésostris, 10.
Franco, Marco, tailleur, r. Mahmoud pacha el-Falaki, 1.
Francos, Stelio, épicerie et bar, r. Ragheb pacha, 63.
Francoudi, N. S., agent d'affaires, r. église maronite, imm. Monferrato.
Frangaki, Georges, briques, matériaux de construction, Canal Mahmoudieh, près Gheit Gourbal, TÉLÉPH. 810.
Franghia F., agent d'assur., TÉLÉPH. 1801.
Fränghiadis, E. S., courtier en marchandises et valeurs, r. anc. bourse, 6, TÉLÉPH. 1677, B.P. 653.
Frangi, Alfred, & Co., nég.-com., r. gare du Caire, 2.
Frangi, Ugo, commis principal avec pouvoirs chez John Sinadino & Stefi.
Frangiadakis, M. Ch., pharmacien chimiste directeur prop. de la pharmacie Nationale, r. 1er Khédive, 25.
Frangini, E., tailleur, r. Chérif pacha, 12.
Frangini, F. Mitsos, & Co., épicerie, dépôt de comestibles, r. Nubar pacha, 14, TÉLÉPH. 183.
Frangopoulos, C., produits alimentaires, r. el-Rakehi, 3.
Frangopoulos, Stelianos, épicerie et bar, r. Ragheb pacha, 63.
Frangos, Georges P., coiffeur, r. el-Hammamil.
Frangouliadis, F., nég. en poterie, r. Bab el-Akhdar, 51
Frangoudis, Démitrius, chef-comptable à l'Union foncière d'Egypte.
Frangoudis, G., avocat, r. de France, 15, okelle Sananieh, TÉLÉPH. 2255.

Frangoulis, G. N., cigarettes, pl. Mohamed Aly, 7, r. Saleh el-Dine, 15.
Frangoulis, W. A., café et bar, r. échelles des Céréales, 32.
Frankel, Nicolas, Saghk., mamour du Kism Manchia.
Franzescos, E., café, r. anc. douane, 33.
Franzetti, Jacques, attaché à la maison Châlons, dom. Ibrahimieh.
Franzi, Angelo, pensionnaire de l'Etat, TÉLÉPH. 1458.
Franzi, Joseph, remisier à la Bourse.
Franzi, V., officier de Police.
Franzidis, associé de la maison Simeonidis & Franzidis, prop. du London House, r. Sésostris, 14.
Fraser, G. R., comptable à l'Eastern Telegraph Co. Ltd.
Fratellanza Artigiana Italiana, r. el-Kayed Gohar, 7.
Fraternité Chypriote, r. Port Est, imm. de la Fraternité (voir page 420).
Fraud, Flarent, chef magasinier de l'Egyptian Petroleum Co.
Frauger, G., & Co., pl. Mohamed Aly, 3, TÉLÉPH. 243.
Freda, Dr Fréderic, médecin, r. Ras el-Tin, 9.
Freda, Vittorio, fondé de pouvoirs chez G. Stagni & figli, TÉLÉPH. dom. 710.
Frederick Leyland & Co. Ltd, Cie de navigation, N. E. Tamvaco agent, r. Sésostris, 16.
Fregi, G., prop. de l'hôtel Belle Vue, pl. Mohamed Aly, 10.
Freige, A., expéditionnaire au Trib. mixte.
Freimann, Eva, prop. de *l'Egyptienne*, (modiste), r. Chérif pacha, 30.
Freimann, H., horloger et bijoutier, pl. Mohamed Aly, 9.
Fremolle, P. F., billards, fournitures pour cafés et bars, r. gare du Caire, 1.
Frey, Dr Albert, médecin, municipal du Kism Attarine, r. Nebi Daniel, 7, TÉLÉPH. 666.
Frey, Auguste, chef-comptable de la Banque Ottomane, r. Camoin.
Friedmann, Victor, directeur de la maison A. Mayer & Co., pl. Mohamed Aly, dom. Ramleh.
Friedrich Wilhelm, Soc. anon. d'assur. sur la vie à Berlin, Banque de Mételin, agents généraux, r. Chérif pacha, TÉLÉPH. 734.
Frigeri, Ant., ferronnerie-quincaillerie, r. Warchet el-Toubguieh, 25.
Frignani, Gustavo, prop. du Trattoria Bologna, r. Borham pacha, 2.
Froio, Giuseppe, attaché à la maison Bencini & Quistas.
Frontali, F., fondé de pouvoirs de G. Marcus & Co, G. Padova & Co succrs.
Frossini Nicola, épicier, r. el-Ghazali, TÉLÉPH. 2344.
Frugoli, Alaide, couturière, r. Nébi Daniel, 9.
Fry, Rev. L. P. G., B.A., assistant chaplain, église St.-Mark's, dom. Ibrahimieh.
Frydhas, Dr C., médecin, r. de France, 1.
Fuchs, Alexandre, secrétaire de la Cie d'assur. l'Ancre.
Fucieri, A., quincaillerie, r. Warchet el-Toubghieh.
Fulvo, Tommaso, vins et liqueurs, boul. Ramleh, 18.
Fumée, Richard, expéditionnaire au Trib. mixte de 1re inst.
Fumno, Francesco, nég.-com., r. hôpital grec, 1.
Fummo, J., tailleur, r. de l'hôpital grec, 1.
Fummo, Letterio, expert mécanicien, agréé au trib. consulaire d'Italie, r. hôpital grec, 1.
Fummo, Mme Rita, couturière, r. de l'hôpital grec, 1.
Funario, Dario, attaché à la maison Jean C. Dilaveri & Frères.
Funaro, Ines, couturière, Camp de César.
Funaro, Dr V., médecin de l'hôpital hellénique, r. Tewfik 1er, 10.
Furn & Co., nég.-com., r. Tewfik, 13. 18, B.P. 516. dom. r. Kayed Gohar, 12.
Furness, R. A., Saghk., surintendant des pompiers et inspecteur des Permis au Gouvernorat.
Fürst, Giacomo, commission en douane, r. Tewfik, 12, TÉLÉPH. 702, B.P. 719.
Fürst, G., & Co., prop. de la Cartoleria Italiana, nég.-com., r. Tewfik, 10, TÉLÉPH. 357.

J. OROWETZ
Sole Agent for:
"Spatenbräu" Munich Beer and
"Erste Pilsner Aktienbrauerei" in Pilsen.
Stores: Rue du Téléphone - Cairo *Tél. N° 2075*

Fürst, Léon, huissier à la Cour d'Appel mixte.
Fusco, C. A., ingénieur, r. port Est, 4.
Fusco, G. M., chancelier de la chambre de commerce italienne, r. Stamboul, 3.
Fusco, T., coiffeur, r. Nubar pacha, 7.
Fusoni, Teodulo, fondé de pouvoirs de S. Sornaga.
Fux bey, Arthur, directeur du trafic des Postes égypt.

G

Gabbari Land Co., pl. Mohamed Aly, 3, TÉLÉPH. 1510 (voir page 362).
Gabrial, W. & S. & Co., automobiles et accessoires, r. Rosette, 36.
Gabriel Frères, cigarettes, r. Ragheb pacha, 36.
Gabriel, J., ingenieur à la Municipalité.
Gabrielidis, pharmacien, r. Saleh el-Dine, 8.
Gad Omar Mahdi eff., m. a., officier de police.
Gaefe, Dr G. A., dentiste, r. de France, 4.
Gaeta, Antoine, (succ. de A. G. Fiore), marchand-tailleur, r. Debbane, 2.
Gaeta, G. M., cordonnier, r. gare de Ramleh, 5.
Gaetanos, Dr E., médecin adjoint à l'office quarantenaire, Port-Vieux, TÉLÉPH. 347.
Gaglieri, Mme, couturière, r. Mahmoud pacha el-Falaki, 2.
Galanopoulo, E., marchand-tailleur, r. gare du Caire, 2.
Galante, N., chez Barda & Co.
Galanti, Victor, nég. com., r. église maronite.
Galantzis, Th. A., vins et liqueurs, r. Bab Sidra, 35.
Galati, Alexandre, rentier.
Galatoli, César, armurier, r. des Sœurs, 4.
Galena, Mlle M., modes, r. mosquée Attarine, 58.
Galeries Lafayette (Aux), (agence de la) confections, lingerie, nouveautés, r. Rosette, 12.
Galetti, Attilio, industriel, r. de France, 12.
Galetti, Dr Clelio, chimiste, r. de France, 12.
Galetti, F., & figli, pharmacie et droguerie, eaux minérales, appareils de photographie, r. de France, 12, TÉLÉPH. droguerie 306, pharmacie 367.
Galetti, Gianni, prof. de musique, directeur du Conservatoire populaire de musique, poste restante.
Galetti, Silvio, dom. r. Matrah, 1.
Galinos, Georges A., cigarettes, r. Bab el-Akhdar, 38.
Galiounghi, Georges, dom. r. de France, 6, TÉLÉPH. 1183.
Gallad, Ahmed, nég. en cuirs et peaux, r. Bab el-Akhdar, 14.
Gallardot, Dr Ch., médecin assistant, bureau des mœurs à la Municipalité.
Galley, Ed., surveillant des travaux chez V. S. Celi, r. de l'hôpital indigène, 4.
Gallia, Garage égyptien, r. Young, 5, TÉLÉPH. 2037.
Gallichi, V. G., directeur-adjoint en Egypte de la Bank of Egypt, Ltd, dom. r. Tewfik, 4.
Gallimberti, N., dom. r. Stamboul, 14.
Gallo, Barelli, avocat, r. Mahmoud pacha el-Falaki, 1,
Gallo, Mme Lucia, robes, r. Masguid el-Attarine, 101.
Gallo, Luigi, de la maison V. Gallo & fils, r. Chérif pacha, 17.
Gallo, Mauro, & Co., marchands-tailleurs, corsets, r. Chérif pacha, 1, TÉLÉPH. 1291.
Gallo, Richard & Co., prop. du Journal *Les Nouvelles*, dom. Canal Mahmoudieh, 109, TÉLÉPH. 1048.
Gallo, V., & fils, marchands-tailleurs, r. Chérif pacha, 17, TÉLÉPH. 2170.
Gallois, Auguste, avocat à la Cour d'Appel mixte, r. Tewfik, 10.
Gallois, Fern., dom. r. prince Abdel-Moneim, 83.
Gallozzi, Ercole A., sous-inspecteur, occupation voie publique, Municipalité.
Galonitz, A., modes, r. Souk el-Siareff, 12.
Galotycho, L. G., prop. de l'épicerie Centrale, r. du Bazar, TÉLÉPH. 1106.
Gambourian, Artin, cordonnier, r. Souk el-Siareff, 4.
Gambrinno, modes, r. Souk el-Siareff.

"Elephant Brand" B.L. & C°
CARTON BITUMÉ POUR FONDATIONS, COUVERTURE DE TOITURES, TERRASSES, etc.
Agents dépositaires pour l'Egypte: **W. BARANY, M. LAZAME & C°**
LE CAIRE et ALEXANDRIE

Gamil Sabet bey, chef du parquet du trib. ind. de 1re inst. et membre de droit à la Municipalité.
Gamitsos, L., & Co., épicerie et bar, r. Masguid el-Attarine, 91.
Gammage, Job. R. A. O. B., r. Nébi Daniel, 40.
Gammal, C. B., manufactures, r. Midan, 40.
Gammal, Elias, mercerie, r. Bab el-Akhdar, 18.
Gammal, Youssef & Ahmed, nouveautés, manufactures, soieries et mercerie, r. el-Midan, 36, TÉLÉPH. 453, dom. 249 R.
Gamsaragan Frères, nég. en tabacs, r. Tewfik, 12, TÉLÉPH. 330, et r. Midan, 49, TÉLÉPH. dom. 736.
Gandolfi, Cathérine, sage-femme, r. de l'hôpital grec, 23.
Gandolfo, C. A., maréchallerie, r. Sidi Abdel Aziz.
Gandras Frères, épiciers, Ibrahimieh.
Gandur, A. M., & Fils, courtiers en marchandises et en valeurs, r. Mahmoud pacha el-Falaki, 2, TÉLÉPH. 516, B.P. 327, dom. r. porte Rosette, 75, TÉLÉPH. 971.
Gandur, I., conseiller d'administration du Crédit franco-égyptien.
Gandur, Jacques, de la maison N. J. Gandur & Co., TÉLÉPH. dom. 1424.
Gandur, Joseph, dom. r. porte Rosette TÉLÉPH. 1960.
Gandur, N. J., & Co., banquiers, r. Stamboul, 14, TÉLÉPH. 348, B.P. 348.
Ganem, Paul, commis principal avec pouvoirs chez A. Cesana & Co.
Gani, Jules, de la maison Tammam & Gani.
Ganim, Anna L., épicier, r. Nébi Daniel, 12.
Gannagé, N., droguerie, r. Nubar pacha, (pl. Ste-Catherine), 13, TÉLÉPH. 600.
Gantchoff, D., & Co., laiterie, r. Stamboul, 22.
Gantès, Jules, expéditionnaire à la Cour d'appel mixte.
Ganton, Théodore L., photographe, r. gare du Caire.
Garbolas, J., médecin, r. de la Poste, 3.
Garbolas, Dr N., médecin, r. de la Poste, 3, prop. de la Pharmacie Normale, r. Salah el-Dine.
Garbua Frères, nouveautés, soieries, manufactures, mercerie, et toiles cirées, pl. Mohamed Aly, r. Mohamed bey el-Defterdar, 1, TÉLÉPH. 460.
Gardes-Côtes (Admin. des), quai de la Marine, TÉLÉPH. 866, (voir page 296).
Gardicas, D., prof. de langues classiques à l'école Thossitea.
Gardner, J. W., surintendant du matériel flottant aux ports et phares.
Gare du Wardian, r. du Mex, Mohamed Aly eff. moawen.
Garinian, Hovel G., directeur de la The Fireworks Co. of Egypt, TÉLÉPH. 620.
Gargour, Georges, magasinier au Crédit Lyonnais, dom. Station Fleming, (Ramleh).
Garmir, Louis, chef de l'usine des Tramways.
Garmouti, A. M., tailleur, r. Tewfik 1er, 12.
Garofalidis, Cléanthis, prop. du café International, Camp de César.
Garofalidis, G., café et bar, halte Camp de César (Ramleh).
Garofalo, Doma S., de la maison S. G. Garofalo & Fils.
Garofalo, S. G., & fils, banquiers, pl. Mohamed Aly, 17, TÉLÉPH. 161.
Garofalo, Styliano G., de la maison S.G. Garofalo & Fils.
Garra, P. G., coiffeur, r. mosquée Attarine, 93.
Garrus, L., modiste, r. Chérif pacha, 23.
Garsia, Gaston, expéditionnaire au Trib. mixte de 1re inst.
Garsia, Jean, expéditionnaire au Trib. mixte de 1re inst.
Garsia, Joseph, expéditionnaire au Trib. mixte de 1re inst.
Garsia, Vincent, commis-greffier percepteur au Trib. mixte de 1re inst.
Garwah, Ahmed Aly eff., percepteur au serv. de la Propriété Bâtie à la Municipalité.
Garzoni, Dr Merigo, avocat à la cour d'appel mixte, r. Nubar pacha, 11 (pl. Ste-Catherine).
Garzoni, Paul, commis-greffier au Trib. mixte de 1re inst.

CHOCOLAT MENIER
VENTE PAR JOUR 60,000 KILOS

Garzouzi, G., prop. du journal *Al-Rakib* et de l'imprimerie Khédiviale, r. de France, okelle Sananieh.
Gasmotorenfabrik Deutz, r. Stamboul, 18, TÉLÉPH. 1611, B.P. 678.
Gasparian, (Der) Const. & Co., courtiers en valeurs et marchandises, r. église Debbane, 4, TÉLÉPH. 1988.
Gasperini, G., agent de la maison A. Aboaf & Co., r. Sidi Abou Dardar.
Gassem Adem Aly, prop. du restaurant Oriental, r. mosquée Attarine, 31.
Gasser, Alexandre, nég.-com., r. Nubar pacha, 18, TÉLÉPH. 172, B.P. 480, dépôts r. Mazloum pacha.
Gatt, G., horlogerie et bijouterie, r. de France, 4.
Gattegno, Albert, agent transitaire de la maison Gattegno Brothers.
Gattegno, Albert, de, associé à la maison Gattegno & Farhat, r. Mawlay Mohamed, 5, TÉLÉPH. 21-79, B.P. 757.
Gattegno Bros, nég.-com., r. Abou Dardar, 12.
Gattegno, Charles B., agent de la maison Ralph. S. Green.
Gattegno & Farhat, denrées coloniales, r. Mawlay Mohamed, 53, TÉLÉPH. 2179, B.P. 757.
Gatteschi, Cap. S., dom. pl. Mohamed Aly.
Gattet L., marchand de vins, r. Gordon pacha, 4, distillerie de parfumerie r. Degiardé.
Gatzky, Dr P., médecin sanitaire d'Allemagne au Conseil sanitaire maritime et quarantenaire, boul. de Ramleh, 23 dom. TÉLÉPH. 45.
Gauci, A., inspecteur de la police du Port.
Gauci, César, attaché à la maison E. Barber & Son, r. anc. douane.
Gauci, U., boulangerie, r. Degiardé.
Gauthier, Armand, chef de la comptabilité du Savoy Palace hotel.
Gaviotakis & Vagionakis, prop. du café et laiterie Etoile, r. Moharrem bey, 6.
Gavranich, A., prop. de la pension Polonaise, r. Stamboul, 11.
Gavrielidès, Solon, cigarettes, boul. de Ramleh, 17.
Gaydou, Georges, chef de bureau à la National Insurance Co., r. Nébi Daniel, 19.
Gaz (Cie du), direction r. Sidi el-Metwalli, TÉLÉPH. 229, station électrique Ibrahimieh, TÉLÉPH. 1081, (voir page 376).
Gazaleh, Edouard, architecte, r. prince Abdel-Moneim, 110.
Gazaleh, H., chef du service arabe chez Allen, Alderson & Co. Ltd.
Gazes A. & G. Prodas, restaurant, r. Anastassi, 11.
Geahel, Ch., & Co., nég. en charbon de terre et ferronnerie, r. Warchet el-Toubguieh, 3, TÉLÉPH. 869, B.P. 199.
Geahel Frères, nég. en fers, r. Warchet el-Toubguieh, 3, TÉLÉPH. 1072.
Geannacopoulos, Dr C., médecin de la polyclinique otologue à l'hôpital Hellénique.
Geargeoura, G. & A., carreaux en ciment, matériaux de construction, r. el-Kayed Gohar, 12 et 14, TÉLÉPH. 571.
Geargeoura, Jacques, courtier, r. Cléopâtra, 6.
Geargeoura, J.H., prop. du café, restaurant et bar la Patrie, r. Abdel-Moneim, 118.
Geargeoura, S., photographe, ruelle el-Tabrisi, 8.
Geargeoura, T., matériaux de construction, articles sanitaires, r. Abou Dardar.
Gdorides, Ch., nég. en vins, huiles, savons, r. anc. douane, 11.
Gébara, Mme Vve M. Sélim, dom. Station Fleming (Ramleh).
Gebeli Kannaa, & Co., nég. en céréales et sucre, r. Mawlaï Mohamed TÉLÉPH. 1581, B.P. 409.
Gebeyli, Dr J., médecin, r. Salah el-Dine, 12.
Ged, Dr A., médecin, Camp de César.
Gedge pacha, Lewa Herbert J., commandant du Yacht Khédivial Mahroussa, TÉLÉPH. dom. 2146.
Gehim, Marcel, prof. au lycée français.
Geïger, W., & Co., nég.-com., r. port Est, TÉLÉPH. 1317, B.P. 695.
Gélerakis, Basile, chef comptable chez C. Z. Angelopoulo & Co.
Gellel, Salvatore, expéditionnaire à l'*Egyptian Gazette*.

L'Affichage frappe le regard s'impose à la vue
Devis sur demande: SOCIÉTÉ ANONYME EGYPTIENNE DE PUBLICITE
LE CAIRE: 30, rue Kasr-el-Nil — ALEXANDRIE: 1, rue Chérif Pacha

Gemey, Abdel-Khalek eff., chef de a section E à la Douane.
Gemy, Sœur, supérieure de l'asile St. Joseph, r. Moharrem bey.
General Accident Assurance Corporation, Ltd, F. W. Cuming & Co agents, r. Averoff, 5.
General Land Corporation, r. Cléopatre, 6, bureau N. Argiris, (voir page 362).
Genisserlis, G., & Co., courtiers en valeurs et marchandises, pl. Mohamed Aly, 3, TÉLÉPH. 1632.
Gennadis, Ch., prop. de la pâtisserie Pyramides, r. Masguid Attarine, 51.
Gennaoui, E., de la maison G. & E. Gennaoui & Co., dom. r. Rosette, 36.
Gennaoui, G., de la maison G. & E. Gennaoui & Co., dom. r. Rosette, 36.
Gennaoui, G. & E., & Co., nouveautés, r. Chérif pacha, 20.
Gennaropoulo, Apostolo, greffier à la Cour d'appel mixte.
Gennaropoulo, A. N. & Co., courtiers en valeurs et marchandises, r. Sésostris, 9, TÉLÉPH. 773, dom. San Stéfano.
Gentile, Edgar, dom. r. Stamboul, 9.
Gentile, Giuseppe, fabr. de carreaux en ciment et mosaique, r. Isaac el-Nadim, 9 (Mass Mass el-Bassal Kadim).
Gentili, Edouard, agent de change, dom. r. Stamboul, 9, TÉLÉPH. 2115.
Gentilini, Spiro, de la maison Gentilini & Cosmetato.
Gentilini & Cosmetato, nég.-com., farines, r. Sésostris, 3, TÉLÉPH. 362, B.P. 41.
Gentiluomo, Flli, chapellerie, r. des Sœurs, 11.
Georgacopoulos, E., prop. de l'hôtel de Ramleh, Station Schutz (Ramleh).
Georgallis, N., & C. Hambrellidis, marchands-tailleurs, r. Mahmoud pacha el-Falaki, 9.
Georgandeli, Haggi M., restaurant, Bazar français.
Georgantas, G., & Co., cigarettes, r. gare du Caire, 6.
Georgantas, J., commis principal avec pouvoirs chez Jean G. Vitiades & Co.
Georgantopoulo, B., prop. de la Grande Pharmacie Attarine, r. masguid Attarine, 53.
Georgeopoulo, G. Ch., nég.-com., r. Abou-Dardar, 16.
Georgeopoulos, S., tarbouchier, r. Nubar pacha, 12.
Georges, B., cigarettes, r. Ragheb pacha, 3.
Georges, Basile, épicier, Ibrahimieh.
Georges, J., cigarettes, r. des Sœurs, 11.
Georges, Paul, épicier, Ibrahimieh, TÉLÉPH. 983.
Georges, V., prop. du Grand casino de la Couronne, Ibrahimieh.
Georges, Wissa bey, dom. station Palais (Ramleh), TÉLÉPH. 360.
Georges frères, laiterie, r. Moharrem bey, 16.
Georgiades, Dr C., médecin, r. Chérif pacha, 9, impasse Artinoff.
Georgiades, D., épicier, r. Haret Bakir, 32.
Georgiades Frères, mercerie, r. mosquée Attarine, 3.
Georgiades frères, épicerie et bar, r. Malte, 8.
Georgiades, G., marchand-tailleur, boul. Ramleh, 5, TÉLÉPH. 1727.
Georgiades, Georges N., négociant, r. Mahmoud pacha el-Falaki, 4, TÉLÉPH. 1727.
Georgiades, M., épicier, r. el-Midan, 65.
Georgiades, P. Antoine, nég.-com., pl. de l'Observatoire, 4.
Georgiades, Dr S., médecin, r. Mahmoud pacha el-Falaki, 1.
Georgiades, Th., nég. en farines et thé, r. Nubar pacha, 1.
Georgiadis, A., denrées coloniales et huiles, r. anc. douane, 16.
Georgiafendis, Lucas, produits d'Orient, nég. en bestiaux, denrées coloniales, r. des Etudiants, TÉLÉPH. 362.
Georgiou, Ch. Cl. & Dem. Fournarakis, prop. de la cordonnerie égyptienne, r. mosquée Attarine, 90.
Georgiou, C. H., bar et débit de liqueurs, r. Nubar pacha, 10.
Georgiou, Nicola, épicier, Bacos.
Georgiou, P., prop. du Bazar Central, Ibrahimieh, TÉLÉPH. 983.

UN VERRE A BORDEAUX DE
CARABANA purge, aseptise
et maintient en santé.

Georgitsis, S.L., avocat, r. St.-Marc, 1.
Georgostathis, A. G., cigarettes, r. des Sœurs, 19.
Georgostathis, D. G., café et bar, r. des Sœurs, 19.
Geraci, Carlo, comptable de la maison Figli di Nicola Lombardi-Boccia.
Geraka, A. N., épicerie et bar, r. Anastassi, 25.
Gerakas, A., & E. Demetriou, fabr. d'eaux et boissons gazeuses, r. Attarine, 106.
Gérakis, P. A., ingénieur-entrepreneur. machines agricoles et industrielles, bureau r. Chérif pacha, 26, TÉLÉPH. 738.
Gérard, gérant-directeur de la maison L. Maurel (succession), r. Kayed Gohar.
Gerasimo, Tel., commis principal chez Gasparian & Co.
Gerbel, Auguste, commis-greffier au Trib. mixte de 1re inst.
Gergoura, J. H., café, r. masguid Attarine, 74.
German Lloyd Marine Insurance Co., Stern frères G.m.b.H. agents, r. Pirona, 1.
Geronimos, A., & Co., prop. de cigarettes L'Africaine, r. Stamboul, 2.
Gerominos, Antoine, & Co., nég.-com., courtiers en terrains, nég. en tabac en feuilles, r. Stamboul, 2, TÉLÉPH. 1178 B.P. 233.
Géronias, Dimitri, délégué au serv. de la perception à la Municipalité.
Geronimo, C., cigarettes, r. Tewfik 1er, 13.
Geronitakis, Georges, prop. du Sea Bar, r. de la Marine 76.
Gerontoudis, E.P., épicier, r. Attarine, 44.
Gérose, P., vétérinaire, r. du prince Abdel-Moneim.
Gerryannis, M. M., cigarettes, r. anc. douane, 65.
Gervais, Alexandre de, pharmacien, Ibrahimieh.
Gescher, Charles, vice-président de la Cour d'appel mixte, dom. Station Bacos (Ramleh), TÉLÉPH. 9324.
Gesua S. di R., directeur de l'école Israélite Talmoud Torah, r. Nébi Daniel, 1.
Getsos, G., boulanger, r. de l'église copte, 1, dom. r. Missalla.
Getty, William, & Co., nég. en coton et agents d'assur., r. Stamboul, 19, TÉLÉPH. 198.
Geurdjan, Mikhaïl eff., expéditionnaire au Trib. mixte de 1re inst.
Ghali Yacoub, agent maritime, r. de la Marine 10.
Ghandour Hassan Mohamed, tapissier, r. Ras el-Tin, 63.
Ghattas, Alex., chef du bureau des manifestes à la Douane.
Ghazarian frères, chaussures, r. mosquée Attarine, 20.
Ghazarian, S. & M., cuirs et peaux, fournitures pour cordonniers, r. Mawlaï Mohamed, 1.
Ghebali, B., de la maison Ghebali & Braun.
Ghebali, Kanaan & Co., nég. en riz, huiles etc., r. Souk el-Samak el-Kadim, 11.
Ghebali & Braun, courtiers en valeurs et marchandises, r. église Debbané, 11, TÉLÉPH. 1679.
Ghedrassi, Ph., prop. de l'hôtel quai Osmani, pl. Mohamed Aly, 12.
Ghelardini, Alfred, directeur de la maison Eredi Albertini, r. église écossaise, 4.
Ghelardini, G., peintre, r. Stamboul, 22.
Ghelli, Bruto, secrétaire de la Società Nazionale di Servizi Marittimi.
Ghellini, Ernest, exportation, r. du Commerce (Gabbari) dom. Bulkeley (Ramleh)
Ghennadis, Ch., prop. de la pâtisserie et confiserie Pyramides, r. Masguid Attarine, 51.
Gherassinos, Elia P., secrétaire du Saint Synode, culte grec-orthodoxe.
Gheraya, Mohamed, produits marocains, r. Souk el-Siareff, impasse el-Magarba.
Gheriani, Abdallah bey.
Gheriani, Abdel-Kader, denrées coloniales, r. mosquée el-Terbana, 5, TÉLÉPH. 378.
Gheriani, Abdel-Rahman, bois de construction, r. el-Gollakhana, 9, dom. Moharrem bey.
Gheriani, Mohamed H., mamour à la direct. locale des Douanes.
Gheriani, Saïd bey, propriétaire, r. Ras-el-Tin.

QUINA-LAROCHE
RECONSTITUANT — FEBRIFUGE

Gherson, J., marchand tailleur, r. Stamboul, 18.
Ghetsos, D., boulangerie, r. église copte, 1.
Ghiamani, Costi, prop. de la brasserie de l'Ibrahimieh, Casino de l'Ibrahimieh.
Ghikas, Dr A. Jean, directeur de l'école Hellénique.
Ghimei, Hassan eff., percepteur au serv. de la propriété bâtie à la Municipalité.
Ghioni, N., Frères, distillerie, r. Ibrahim 1er.
Ghirandouli, P., épicier, r. mosquée Attarine, 46.
Ghirghis, J. eff., chef du Télégraphe à la gare.
Ghirghis, Yacoub T., agent du départ. commercial de la Jonian Bank Ltd. et directeur de la maison H. F. Kerr & Co Ltd, pl. Mohamed Aly, 7, TÉLÉPH. 2617.
Ghizi, F., vétérinaire à l'abbatoir de la Municipalité, dom. Bacos TÉLÉPH. 171.
Ghozlan, Ibrahim, agent du bureau postal de Bulkeley.
Ghozlan, Moussa, visiteur à la direct. locale des Douanes.
Giaccomiglia, B., chez Chalons.
Giacomelli, Adrien, expert comptable agréé près les Trib. mixtes.
Giacomidis, S., débit de vins et liqueurs, r. Bab el-Akhdar, 34.
Giaconia, F., forges, travaux sanitaires, r. prince Abdel-Moneïm, 71.
Gialanza, E., café, r. des Sœurs, 23.
Gialdini, Jean, directeur adjoint de la Banque de Mételin, dom. Ramleh, TÉLÉPH. 9390.
Gianaclis Ltd, Nestor, cigarettes, pl. Mohamed Aly, 2.
Gianna A.D., ferblantier, r. porte Rosette, 30.
Giannacos, G., restaurant, r. Masguid el-Attarine, 57.
Giannakis, X. frères, épiciers, r. Arakel bey, 6.
Giannarakis, L., café, boul. Ramleh, 12.
Giannas, G., prop. du café La Grecia, r. el-Hammamil.
Giannetakis & Co., distillerie, r. des Sœurs, 29.
Giannetti, A., chef du bureau renseignements et abonnements à la Cie du Gaz.
Gianni, Andrea, sous-comptable de la maison Flli Salinas.
Giannone, Francesco, menuisier ébéniste, r. Rosette, 30.
Giannopoulo, Georges S., attaché chez E. D. Protopapas & Co., dom. Ramleh.
Gianola, Jacques, (J. Groppi succr.), confiserie et bar, r. de France, 3.
Giardina, Antonio, prop. de la nouvelle boulangerie française, r. Emam Malek, 38.
Giassafakis, Stelio, cigarettes, r. Ras el-Tin, 10.
Giatras, Georges, caissier du consulat général de Grèce.
Gibara, Alex., commis principal avec pouvoirs chez J. B. Coury.
Gibara, Georges, expéditionnaire au Trib. mixte.
Gibara, S., nég. en charbons, r. des Pyramides, 7.
Gibb, Mrs. Emma, assistant at the St. Andrew's School for Girls, r. église écossaise.
Giebner, Willy, directeur de la maison Ferrero & Co., r. Pirona, 1.
Gigli, ébéniste, menuisier, Ibrahimieh.
Giglio, Arthur, commis principal avec pouvoirs chez A. I. Rossano & Co.
Gigliola, Mme L., modes, r. général Earle, 2.
Giles, E. A., directeur de l'Eastern Telegraph Co. Ltd.
Gillalis, P. N., prop. de la cordonnerie Khédiviale, r. mosquée Attarine, 8.
Gilly, Pierre, avocat près les Trib. mixtes, (cabinet Roussos), dom. Ramleh.
Gingell, Edw. C.A., c/o F.W. Cuming & Co., dom. Ibrahimieh, TÉLÉPH. 1754.
Gioffreda, G. B., dom. Ibrahimieh.
Giolli, C., surveillant des travaux neufs de la voierie à la Municipalité.
Giordano, A., électricité, r. gare de Ramleh, 36.
Giordano, Federico, dom. r. Nébi Daniel, 9.
Giordanou, G., & Co., nég. en tabacs, av. de Rosette, 30 et pl. Ste.-Cathérine.
Giorgi, D., boulanger, r. mosquée Attarine, 73.

SAVOY HOTEL PORT-SAID
En face du débarcadère et de la Douane.

Giorgi, D., épicier et bar, r. des Sœurs, 24.
Giorgi, J., épicier, r. Sidi Metwalli, 15.
Giorgi, Capt. Vincenzo, directeur du chantier Almagia, pl. Mohamed Aly.
Giorgi, Ugo, à l'Egypt. Investment & Agency Co. Ltd.
Giorgiades, A., produits coloniaux, pl. de l'Observatoire, 4, B.P. 256.
Giorgiades, A. E., produits alimentaires, r. mosquée Attarine, 87.
Giorgiades, C., prop. de l'épicerie du Nil, r. du Nil, 31.
Giorgiades, Em. E., épicier, r. el-Midan, 65.
Giorgiades, G. & A., nég. en vins, huiles, denrées coloniales, r. anc. douane, 16.
Giorgiades, G. N., courtier en valeurs, r. Mahmoud pacha el-Falaki, 4.
Giorgiades, H., tapissier, r. mosquée Attarine, 50.
Giorgio, Giuseppe di, caissier comptable à la direction locale des Postes.
Giorgiou Frères, prop. de la laiterie du Progrès, r. Moharrem bey, 16.
Giorgiou, G., cigarettes, r. masguid el-Hadari, 9.
Giorgiou, G., bar, r. Nubar, 10.
Giorgiou, J., prop. du café La Pace, r. Hammamil.
Giorgitis, P. L., avocat, r. St.-Marc, 1.
Giovacchini, Mme Vve M., prop. de la boulangerie italienne, r. de l'hôpital grec, 11.
Giovannidis, A., tarbouchier, r. de France, 1.
Giovannidis, Dimitri, dom. r. porte Rosette, 23, TÉLÉPH. 1120.
Giovannidis, Elephterio, prop. de la brasserie Centrale, r. anc. bourse, 10.
Giovannidis, Xenophon, rentier, Camp de César.
Giovannini, Riccardo, Saghk., chef de la brigade des détectives de la Sûreté.
Giraldini, Jules, sous-directeur du Banco di Roma, dom. r. Missala, 2.
Girard, A., prof. de latin et français, Bulkeley (Ramleh).
Girard, Henri, avocat à la Cour, (cabinet Manusardi), r. St.-Mark.
Girassoli, G., coiffeur, r. Warchet-el-Toubghieh, 8.
Giraud, L., chef du serv. électrique à la Cie du Gaz.
Giraud, V., succ. du Moulin français d'Alexandrie, fabr. de glace, farine, commission, Karmous, TÉLÉPH. 185, B.P. 381.
Giro, A. A., de la maison Aristide R. Giro.
Giro, A. R., administrateur de la Société anon du Béhéra.
Giro, Adrien R., rentier, r. Averoff, 6.
Giro, Aristide R., nég.-com., fers, métaux, r. Avéroff, 6, TÉLÉPH. 603, B.P. 52.
Giudice, C., directeur de la Deutsche Baumwollpresse A.-G., r. Toussoun pacha, 8.
Giudice, S., boucher, r. Warchet el-Toubguieh, 2.
Giuliani, Silvestre, magasinier en chef à la Cie du Gaz.
Giuliotti, Rinaldo, avocat à la Cour d'Appel mixte, r. mosquée Attarine, 9, TÉLÉPH. 1895.
Giuntoli, A., surveillant de la Voierie à la Municipalité.
Giurassevich, G., agent maritime, r. de la Marine, 8, TÉLÉPH. 1127.
Giurgevich, Hilaire J., chez L. Tassart.
Giustiniani, N., nég. com., r. Avéroff, 6, TÉLÉPH. 2504, B.P. 844.
Gjessing, A., directeur de la maison Carl Liebel.
Glacières d'Alexandrie, bureau central, ruelle el-Mackar (pl. Ste.-Cathérine).
Gladbach, M. G., agent d'assur. maritime, fluviale et terrestre.
Glafcopidis, J., prof. à l'école Suisse.
Glaraky, Dr Georges, chirurgien accoucheur, r. des Sœurs, 10.
Glaser, B., encadrements, r. des Sœurs, 10.
Glaser, M., menuisier-ébéniste, r. du 1er Khédive, 28.
Glessing, Leonhardt & H. Schelling, boucherie et charcuterie, Bazar français, 3, TÉLÉPH. 200.
Gliptis, G., prof. de langues classiques à l'école Thossitea, dom. q. grec.
Globus (La), Cie d'assur., A. G. Constantinidis agent, r. église copte, 26, TÉLÉPH. 2446, B.P. 390.
Glou, Antoine, caissier chez Choremi, Benachi & Co.

Almanacco Italiano
EN VENTE DANS TOUTES LES LIBRAIRIES

Glykis, Mlle Marie & Co., modes, r. porte Rosette, 5.
Glymenopoulos, E., avocat à la Cour d'Appel mixte.
Glymenopoulos, P. & Co., (en liquidation), r. église Debbane, 4.
Glytsos, K. P., restaurant, r. église copte, 1.
Gneftos, Dr P., médecin, r. Toussoun pacha, 13, TÉLÉPH. 1526.
Godart, Félix, ingénieur agronome, machines agricoles, r. Cléopatre, 5, B.P. 592.
Godefroy, Frère, directeur du Collège des Frères des écoles chrétiennes, pl. Ste.-Cathérine, 5.
Godes, Jean B., prop., Bulkeley (Ramleh), TÉLÉPH. 390.
Godino, Eugenio, délégué de l'Agence télégraphique Havas et rédacteur en chef du *Messaggiero Egizziano*, boul. de Ramleh, 5,
Gogo, C. & A., courtiers, r. Sésostris, 2.
Gogos Frères, cigarettes, okelle Monferrato (pl. Mohamed Aly, 10).
Gogos, Kimon Th., cigarettes, r. Bab el-Karasta, 33.
Gogos, Zissi, nég. en olives, r. Souk el-Kadim, 20.
Gohar, E. de la maison Jacques Gohar & Son.
Gohar, Jacques, de la maison Jacques Gohar & Son.
Gohar, Joseph, & Son, banquiers, nég. com., r. Souk el-Akkadine, 13, TÉLÉPH. 12, B.P. 226, B.P. poste française 52, TÉLÉPH. 1211, dom. r. Rosette, 71.
Gohardjan, Léon, chef de gardes à la direction générale des Douanes.
Goharghi, Youssef, nég. en manufactures, r. el-Midan, 38.
Gohari el-Naffad, moulin à farine, r. du 1er Khédive, 36.
Goldenberg, Oscar, fondé de pouvoirs de Leopold Kohn & Co., TÉLÉPH. dom. 1657.
Goldsnan, A., coiffeur, r. Hammamil, 21.
Goldstein, Alexandre, inspecteur à la direction générale des Douanes, dom. r. Antoine, 2.
Goldstein bey, Ariel, secrétaire général des Postes, TÉLÉPH. dom. 2095.
Gomaa Aly, boucher, r. el-Midan, 19.
Goneïm, Saleh, nég. en riz, chandelles, savons et allumettes, ruelle Masguid Mankaï, 3.
Gongs, James, directeur de l'institution pour les aveugles.
Gontier, Maurice, de la maison Maggiar, Gontier & Co.
Goor, Maurice, consul de Belgique, r. d'Allemagne, 56,
Gopian, A., laiterie, r. Masguid Soultan, 8.
Gorahadian, M. G., cigarettes, r. 1er Khédive, 26.
Gorbi, Gabriel, bijoutier, r. Bab el-Ahkdar, 45.
Gordon, G. I., commis principal avec pouvoirs chez Gordon & Co.
Gordon, S., de la maison Gordon & Co.
Gordon & Co., courtiers en valeurs et marchandises, r. anc. bourse, 8, TÉLÉPH. 1631.
Gorra, A. L., rentier, pl. Mohamed Aly, 3, TÉLÉPH. 1125.
Gorra, E., commis principal avec pouvoirs chez I.B. Coury.
Gorra, B., dom. r. Pereyra.
Gorra, Charles, avocat à la Cour d'Appel mixte, directeur du Contentieux de la Soc. anon. du Béhéra.
Gorra, Edgard, commis à la Délégation du Contentieux de l'Etat.
Gorra, Elie, commis principal avec pouvoirs chez G. & J. Bekhit & Co.
Gorra bey., H., ingénieur, expert agréé au Trib. mixte, TÉLÉPH. 1304, r. St.-Marc, 4, dom. r. Stamboul, 18.
Gorra, I., chef-comptable à la Société anon. du Béhéra, r. Adib, 6.
Gorra, Oswald, avocat à la Cour d'Appel mixte (cabinet Manusardi), dom. pl. Mohamed Aly, 3.
Gorzopoulos, S., cigarettes, r. Anastassi, 63.
Gosmiadès, G., café et bar, Camp de César.
Gotracasso, Paul, épicerie et bar, r. Ibrahim 1er, 36.
Gottlob, 2me secrétaire du consulat d'Allemagne.
Gottofrey, L., chef comptable à la Cie du Gaz.
Goubran, Ascandar & G. Neemat, cigarettes, r. Masguid el-Attarine, 93.

ALMANACCO ITALIANO
R. BEMPORAD & F°, *Editeurs*
PETITE ENCYCLOPÉDIE DE LA VIE PRATIQUE
MÉDAILLE D'OR A L'EXPOSITION DE MILAN 1906
EDITION SPÉCIALE POUR L'EGYPTE

Goubran Badawi eff., chef du bureau de la Poste de Ras-el-Tin.
Goubran, Risgalla, & Co., matériaux de construction, r. Abou Dardar, 20.
Goubran, Salamé eff., inspecteur à la Municipalité.
Gouda, Salem, fruitier, r. el-Gazali, 7, TÉLÉPH. 2426.
Goudsouzian Frères, cuirs et peaux, r. Souk el-Attarine, 3.
Gougou, Abdel-Kader, commis au Secrétariat de la direction générale des Douanes, r. Moharrem bey.
Goulakis, Cost. P., employé branche assurances, Union Industrielle & Commerciale d'Egypte.
Goumaa Ahmed, horloger, r. gare du Gabbari, 10.
Goumaa Aly, denrées coloniales, droguerie, r. el-Midan, 22.
Goumaa Aly, boucher, r. el-Midan, 19.
Goumaa Ebn Goumaa, produits marocains, r. Souk el-Kanto, 10.
Goumas, E., épicier, r. el-Rackchi, 24.
Goudra, Aly, nég. en denrées coloniales, r. el-Midan, 26.
Goules, A., couleurs, vernis, r. mosquée Attarine, 9.
Gourab, Aly Hussein, épicier, r. anc. douane, 12.
Gourgouraki, Georges, expédit., Trib. mixte,
Goussio, N., & Co., courtiers, r. anc. bourse, 6.
Gouta, A. & C., fils, denrées coloniales, r. el-Midan, 45, TÉLÉPH. 1130.
Goutis, A., & I. Pissias, prop. du café et bar du 1er Khédive, r. du 1er Khédive, 29.
Gouvernorat, r. Chader el-Batih (Port-Est), TÉLÉPH. 1737, (voir page 237).
Government Building & Tanzim, West inspection, boul. Ramleh, 35.
Gouzée, Henry, nég.-com., boul. Ramleh, 31, TÉLÉPH. 2233.
Gozzini, Carlo, masseur, r. Trieste, 1.
Gozzini-Tovani, C., masseuse, r. Trieste, 1.
Grace, C. J., & Co., agents maritimes et nég. en charbon de terre, r. Gordon pacha, 3, TÉLÉPH. 56.
Gracis, G.P., épicier, r. de l'hôpital grec.
Grafton, A., ingénieur des Phares et du Dock, serv. technique, aux ports et phares, TÉLÉPH. 1674.
Gramophone Co. Ltd, K. Fr. Vogel directeur, r. Stamboul, 13, TÉLÉPH. 1494, B.P. 414.
Granato, E. A., instruments de musique et pianos, boul. Ramleh, 29.
Grandmoulin, J., substitut à la Délégation du Contentieux de l'Etat, pl. Mohamed Aly, 9.
Granguillot, Georges, avocat, chef du contentieux du Crédit Lyonnais, administrateur délégué de la Sté. Gheit-el-Enab, r. Chérif pacha, 4, (bureau du Crédit Lyonnais), dom. boul. Ramleh, 9.
Grand Rabinat, r. Nubar pacha, 18, TÉLÉPH. 326.
Grant bey, Kaïm. A.C., sous-commandant de la Police, dom. Kom el-Dik, en face la Municipalité, TÉLÉPH. 2148.
Grant, T., prof. d'anglais à l'école de la Communauté Hellénique.
Grant van Horne, William, juge au Trib. mixte de 1re inst.
Grantas, C. R., nég. en huiles et céréales, r. anc. douane, 1.
Grantas, Constans R., nég.-com., pl. Mohamed Aly, 14.
Grassiano, Israël, c/o la pharmacie D. Viridakis, pl. Mohamed Aly, 14.
Grassiano, N., commis, Poste française.
Grasso, A., tapissier, décorateur, r. gare de Ramleh, 6, TÉLÉPH. 691.
Grasso, Attilio, nég.-com., boul. de Ramleh, 6, TÉLÉPH. 691.
Grasso, Oscar, de la maison A. P. Joannidès & Co (branche commission).
Grasso, R., fondé de pouvoirs de la Deutsche Orientbank, A.-G.
Grasso, Seb., prof. de musique, r. el-Kayed Gohar, 20.
Grasso, S., serv. des titres, Banco di Roma.
Greco, G., constructeur-mécanicien, r. Sidi Emad, 36.
Greco, Pietro di V., nég.-com., r. Mariette pacha, 10.

TUROG BREAD
KIENZLE & SIMONDS
SHARIA MAGHRABI
TÉLÉPH. 24-19 B.P. 665

Grech, A. O., dédouaneur, r. Abdel-Moneim, 6.
Grech, Onorato, ingénieur mécanicien, r. Abdel-Moneim, 19.
Grech, P. O., ingénieur mécanicien, r. de la Marine.
Grech, R. P. Jean M., chancellier et secrétaire du culte catholique-latin, r. de l'Archevéché.
Gredy, P., correspondant chez Worms & Co.
Greek Mineral Waters, Ch. A. Charitas agent, r. du télégraphe anglais.
Greek, Michele, peintre de voitures, r. Isaac Nadim, 10.
Green, Ad. A., banquier, r. Tewfik, 5. TÉLÉPH. bureau 381, dom. K. D. 1425.
Green, C. W., chef-comptable à l'Anglo-Egyptian Bank.
Green, Clément, rentier, dom. r. Rosette.
Green, Elie, directeur des domaines de J. L. de Menasce Figlio & Co.
Green, Félix, huissier au trib. mixte de 1re inst.
Green, Félix S., ingénieur agronome, r. Chérif pacha, 12, TÉLÉPH. 2477, dom. 1338.
Green, Jacques, rentier, dom. r. Rosette.
Green, Joseph, commis principal avec pouvoirs chez John Rodocanachi & Co.
Green, Ralph. S., fournisseur de l'armée d'Occupation et du Gouvernement égypt., fourrages, nég.-com., agent d'assur., r. Chérif pacha, 12, TÉLÉPH. 28.
Gregnac, Antoine, expéditionnaire à la Cour d'appel mixte.
Grego, Oscar, directeur de la maison Raffael Viterbo & Co., dom. Ibrahimieh (Ramleh.)
Gresham Life Assurance Society Ltd, Drossos & Company agents, galerie Monferrato.
Griffiths, G. H., inspecteur en chef de l'exploitation aux Chemins de fer (division Gabbary).
Grignani, Dr A., chimiste attaché à la pharmacie F. Galetti & Figli, r. de France.
Grigoriadis, V. C., & Co., épicerie et bar, r. Bab el-Karasta, 1.
Grigoriou, A., tailleur, r. el-Kachab, 6.
Grigoriou, As, sage-femme, r. Anastassi, 83.
Grilaros, D. Z., photographe, pl. Mohamed Aly, 14.
Grimberg, A., malles et valises, r. Anastassi, 28.
Grimont, Edmond, prop. du Bazar Universel, r. Chérif pacha, 16.
Grio, Antonio, chef caissier du Crédit Lyonnais, dom. r. Sidi Abil-Dardar.
Gripari, P., ingénieur chez Paraskévas & Miclavez, r. Cléopatre, 3.
Grispos, M. & M. Nomicos, café, r. Sésostris, 9.
Griva, C., de la maison Griva Frères.
Griva, D., ferblantier, r. Debbane.
Griva Frères, nég. en gomme arabique, r. pacha el-Falaki, 9, dom. Camp de César, TÉLÉPH. 670, B.P. 150.
Grogan bey, Kaim. E.H. Lieut. R.N., inspecteur en chef de la marine aux ports et phares.
Grogan, Bimb. E. H., directeur-adjoint, directorat de l'Est, Gardes-Côtes.
Grollo, Evelthon, secrétaire du cercle Mohamed Aly, r. Rosette, 2.
Gropper, Jacques, nég.-com., r. Champollion, 1.
Gropper, Léon, nég.-com., agent transitaire, r. el-Cheikh Soliman pacha.
Gropper, S., nég.-com., pl. Mohamed Aly, 14.
Groppi, J., succ. Auguste Baudrot, confiserie et pâtisserie, r. Chérif pacha, 33, TÉLÉPH. 562.
Gros, E., comptable à la Soc. anon. agricole et industrielle d'Egypte.
Grosjean, Mme, (succ. de Mme A. Bret), corsets sur mesure, r. Paternostro bey, 3 (q. Missala).
Gruembaum, E., avocat au Trib. mixte.
Grumler, F., prof. de commerce à l'école Thossitea.
Grumler, P., prof. de sciences commerciales, r. Saleh el-Dine, 11.
Grünberg, R., ferblantier, mécanicien, r. Abou Dardar.
Grundmann, Max, secrétaire de la maison A. Mayer & Co.
Guacci, Mme F., couturière, r. mosquée Attarine, 16.

Guardian Assurance Co. Ltd, Hewat, Romeo & Co agents, r. anc. bourse, 6.
Guarino, Joseph, expédit. au Trib. mixte.
Guarino, U., commis principal avec pouvoirs chez Gabriel N. Trad & Co.
Guarino, Mme V., r. mosquée Attarine, 5.
Guariri, H., commis à l'Adm. centrale de la Municipalité.
Guarnota, Ernesto, transitaire, dédouaneur, r. Trieste, 3.
Guarry, J., 1er commis aux Messageries Maritimes.
Guened, A., chef du bureau à la Soc. anon. des Presses Libres égypt., r. Chérif pacha, 6, dom. r. el-Fardos, 25 (Moharrem bey) TÉLÉPH. 616.
Guédei, Abdel-Khalek, visiteur à la direction des Douanes.
Guergues Ghabbour Salib eff., chef du bureau postal de Moharrem bey.
Guerra, baron Manuel, directeur du Banco di Roma, r. Tewfik, 5, dom. r. Chérif pacha.
Guetta, A. S., manufactures, r. el-Midan, 35.
Guetta, Abramino S., mercerie, r. Souk el-Siareff, 3.
Guetta, Elie, mercerie, r. Souk el-Siaref, 8.
Guidotti, Alfred, avocat à la Cour d'Appel mixte, r. église écossaise, 2, TÉLÉPH. 264.
Guillet, Hubert, directeur des ateliers de la maison Th. Autofage, r. Salah el-Dine, 26.
Guillon, Mme Vve & Co., prop. du journal *La Réforme*, r. porte Rosette, 78.
Gullotta, Giuseppe, coiffeur, r. Toussoun pacha, 7.
Guirguis, Farag, nég. en céréales, r. Ibrahim 1er, 65,
Guirguis, H., Rev., archiprêtre, vicaire de l'archevêché, culte copte-orthodoxe.
Guirguis, Mobarack, épicier, r. Masguid Haggag, 3.
Gulbali, P. Jean, nég.-com., r. ancienne douane, 5.
Gulizart, Mlle, robes et confections, ruelle Smyrne, 1.
Gureghian, Léon, papier à cigarettes, r. Ebn el-Khattab, 31.
Gureghian, L.K., nég.-com., r. Ebn Sina 5, (pl. Mohamed Aly).
Gurguraki, S., nég.-com., pl. Mohamed Aly, 14.
Guttières Pegna, H., associé de la maison Guttières Pegna & Co.
Guttières Pegna, Oscar, directeur de la maison M. Padova & Co.
Guttières Pegna & Co., nég.-com., r. Gameh el-Cheikh, B.P. 749.
Guttières, S., commis principal avec pouvoirs chez Gordon & Co., TÉLÉPH. dom. 1403.
Guttman, Mme Vve., nég.-com., r. Tewfik 1er, 10.
Guyon, Mme J., manicure, r. Toussoun pacha 2.
Guys, O., chef comptable chez H. Homsy bey, r. des étudiants, 2.
Guzzi, F., tailleur, r. Sélim Captan, 11.
Gypakis, Em. Costi, denrées coloniales, ruelle Zawiet el-Rogbani, 20 (fin r. Midan).

H

Habbaz Albert, expéditionnaire au Trib. mixte.
Habbaz, Frères, & Co., banquiers, nég-com., r. de France, okelle des Wakfs Sinan pacha, dom. boul. de Ramleh, 15.
Habbaz, R., directeur de la Société Industrielle de Karmous.
Habib de la maison Rahbé & Habib & Co., r. Warchet el-Toubguieh, 32.
Habib, Barsoum, orfèvre, r. Masguid el-Chourbachi, 9.
Habib, Georges, repasseur, r. Sélim Kaptan, 20.
Habib, Hachf eff., interprète au Trib. ind. de 1re inst.
Habib, Ibrahim, attaché au serv. du coton à la National Bank of Egypt.
Habib Karim, Chawkat el-Alaily, nég. en bois, r. el-Gollakana, 10.
Habib, Khouri, denrées coloniales, r. Bab el-Akhdar, 34.
Habib Morcos, repasseur, r. Ibrahim 1er, 26.
Habib, Ouahb, cigarettes, Bab-Sidra, 27
Habib, Salama eff., chef de gare, Gabbari

J. OROWETZ Dépositaire et Agent exclusif des Bières "Spatenbräu" de Munich et "Erste Pilsner Aktienbrauerei" de Pilsen.
Dépôt: Rue du Téléphone-Caire. *Tél. N° 2075*

Habib, Toomé, manufacture de tabacs, r. prince Abdel-Moneim, 23.
Habib, W., & Co, nég. en fers et métaux, r. el-Warcha, TÉLÉPH. 888.
Hacco, Elie, commis principal chez J. Maximo & Co.
Hacco, Robert, nég.-com., r. église maronite, imm. Monferrato, TÉLÉPH. 355, B.P. 1089.
Hachem, Ahmed, denrées coloniales, r. mosquée el-Terbana, 3.
Hachem, Bayoumi, nég. en céréales, r. du Nil, 80.
Hachem, Dr Tewfik, dentiste, r. de France, 6.
Hachim, Pierre G., chef du serv. de la Sureté au Gouvernorat.
Hackh, Hugo, pianos et musique, r. Chérif pacha, 18, TÉLÉPH. 158, dom. Station Cléopatre, TÉLÉPH. 9343.
Haddad, Dr Assad, médecin, r. gare de Ramleh, 29, TÉLÉPH. 234.
Haddad, Assad M., dentiste, pl. Mohamed Aly, entrée r. de la Poste, 1, TÉLÉPH. 119, dom. 1532.
Haddad, Elie, changeur et prêteur, r. Souk el-Siareff, 13.
Haddad, Joseph, manufactures, r. Souk el-Siareff, 3.
Haddad, M., nég. en manufactures, r. Souk el-Siareff, 12.
Haddad, N. D., prop. de l'imprimerie et papeterie syrienne, r. église maronite, 2.
Haddad, Rahmin, changeur et prêteur, r. Souk el-Siareff, 14.
Haddad, Sélim S., The American Stores, vente et réparation de machines à écrire, articles pour bureaux, boul. Ramleh, 8 (imm. Debbane), TÉLÉPH. 1463.
Haddad, Simon, changeur et prêteur, r. Souk el-Siareff, 8.
Hadgès bey, Dr E., médecin, pl. Mohamed Aly, 13, TÉLÉPH. 411, dom. av. Menasce (Moharrem bey, 30), TÉLÉPH. 1931.
Hadgès, Nessim, fabr. de cigarettes, r. Sidi Abou-Dardar, 12, TÉLÉPH. 202 dom. 1009.
Hadjès & Co., nég.-com., agence du papier à cigarettes «Union Paper», r. Avéroff, 3, TÉLÉPH. 567.
Hadji Aly Houssein Gourab, épicier, r. el-Midan, 74.
Hadji, Armenak, café, r. 1er Khedive, 43.
Hadji Armenak, laiterie, r. mosquée Attarine, 72 et r. r. des Sœurs, 62.
Hadji Bakri Hater & Fils, nég. en denrées coloniales, r. el-Midan, 48, TÉLÉPH. 468.
Hadji Bossian, Artin, bijoutier et joaillier, r. de France, 31.
Hadjiangheli, Pantaléon, administrateur du journal *Cosmos*, B.P. 392.
Hadji Darwiche Zadé & Ahmed Zaki, nég. en huiles, savons et graines, r. masguid Terbana, 11.
Hadji Dimitriou, G., boulanger, r. Ibrahim 1er, 14 et r. des Sœurs, 68.
Hadji, Dimitriou J., débit de vins, r. Ibrahim 1er, 14.
Hadji Dosca, J. D., ferblantier hydraulique, Ibrahimieh.
Hadji, Georgiou A., épicier, r. Anastassi, 60.
Hadji Ioannoglou, Dr Jean, médecin vétérinaire, r. Sidi Metwalli, 34.
Hadji, Mohamed Arslan, succr., nég. en bois de construction, r. échelle des céréales, 22.
Hadji, Mihali Georgi, économe de l'hôpital grec.
Hadji, Mohamed Taki Tabriji, nég. en tapis persans, r. Souk el-Tabbakhine, 1.
Hadji, Napoléon, boulanger, r. el-Midan, 68.
Hadji, Nicolaou Nicolas, épicerie et bar, r. Toussoun pacha, 7.
Hadji, Nicolaou Stavro, prop. de l'épicerie et bar Central, r. gare du Caire, 6.
Hadjipanayotti, Panos, avocat, r. St.-Marc, 3.
Hadji Stefanou, S., café et bar, r. des Sœurs, 26.
Hadulf Frère, directeur du Collège du Sacré Cœur, Moharrem bey.
Hadzinicolaou, N., épicier, r. Toussoun pacha, 7.
Hafer, Hassan, directeur des Biens Libres de l'Etat au Gouvernorat.
Hafez Abdel-Morsi, chaudronnier, r. Bab el-Akhdar, 33.
Hafez Ahdi eff., huissier au Trib. som. ind. de Minet el-Bassal.

PALMA SOURCE D'EAU MINÉRALE NATURELLE PURGATIVE
Certitude absolue *d'effets* — *Manque* absolu *de troubles*
LE PURGATIF LE PLUS AGRÉABLE, EFFICACE ET IDÉAL.
Marque déposée
Propriétaire : **LOSER JANOS, Budapest.**

Hafez Ahmed Rabieh, nég. en articles de cordonnerie, r. Masguid el-Terbana, 12.
Hafez Aly, vernis et couleurs, r. el-Farahdé, 3.
Hafez Amin, nég. en céréales, r. Young, 9, TÉLÉPH. 2023.
Hafez Ch., boulanger, r. Amr Ebn-el-Ass, 8.
Hafez Ezzat, épicier, r. Ragheb pacha, 68.
Hafez Fahmi, m. t., officier de police.
Hafez Ghanem eff., officier à l'école secondaire de Moharrem bey.
Hafez Goubran, c/o Ports et Phares.
Hafez Mahmoud el-Salim, épicier, r. el-Midan, 52.
Hafez Mohamed Morsi (Hag), nég. en cuivre, r. Bab el-Akdar, 35.
Hafez Morsi mercerie, r. du Nil, 56.
Hafez Osman bey, propriétaire, pl. Mohamed Aly, 13,
Hafez & Mohamed Aly Frères, confiserie, r. gare du Caire, 14 et r. Abdel Moneim, 12.
Hagar, Alexandre, dom. Fleming.
Haggar, Joseph, matériaux de construction, r. Abou Dardar, TÉLÉPH. 2484, dom. Camp César (Ramleh).
Haggi Bakri Kadir, nég. en denrées coloniales, r. el-Midan, 50.
Haggi Panaghi, P., restaurant, r. Anastassi, 21.
Hahnloser, P., & Co., exportateurs de coton, r. église copte, 26, TÉLÉPH. 16, B.P. 461.
Hahnloser, Paul, administrateur de la Soc. anon. de brasserie et rizerie, (Karmous).
Haibart, Eddé & Co., entrepreneurs, boul. Ramleh, 27, B.P. 843.
Haibart, T. H. & Co., entrepreneurs, boul. Ramleh, 27, B.P. 843.
Haïcalis, John, directeur-prop. du journal *Le Phare d'Alexandrie,* r. Sésostris, 1, TÉLÉPH. 206, dom. 1349.
Haïcalis, Th., expéditionnaire au Trib. mixte, (Greffe des hypothèques).
Hailpern, Isidore, expéditionnaire, Trib. mixte.
Hailpern, Joseph, expéditionnaire du Trib. mixte de 1re inst.
Haïm, Chamla, & Co., nég. en charbon et manufactures, ruelle Ebn Hecham.
Haïm & Issac Cohen, & Co., denrées coloniales, r. Souk Torck.
Haïs, M., bijoutier, r. des Sœurs, 7.
Hakim, Elia, marchand-tailleur, r. de la Poste, 1.
Hakim, Tewfik, commis principal avec pouvoirs chez E. & M. Souaya & Co.
Halawani, Joseph, tailleur, r. Souk el-Akadine, 1.
Halawani, Morsi Aly, articles de marine, r. de la Marine, 34.
Halcousis, Z. A., cuirs et peaux, pl. de l'Observatoire, 4.
Haldgiakis, G., boulangerie, pâtisserie, papeterie, Ibrahimieh.
Haleplis, Dr G., médecin interne de l'hôpital grec.
Halfon, Albert J., fondé de pouvoirs de la maison A. Seidemann.
Halford, Ch., avocat, r. anc. bourse, 6, TÉLÉPH. 2116.
Halifi, Moussa D., de la maison B.N. Nathan & Co.
Halil, Aly, nég. en charbon, r. de la Marine.
Halil, Ibrahim, menuisier, r. Sidi Abdel-Aziz.
Halkoussis, A. Z., négociant, pl. de l'Observatoire, 4.
Hallaba, Chafik S., avocat, r. Masguid Attarine, 47.
Hallage, Pierre, chef du bureau d'abonnements à l'Alexandria Water Co.
Halmone, Ibrahim, comptable traducteur à la Sidi Salem Co. of Egypt.
Haloyannis, P., horloger, r. prince Abdel-Moneïm, 89.
Hamada Mohamed Mehtsib, cordonnier, r. prince Abdel-Moneïm, 105.
Hamas, Mohamed Moussa, épicier, r. el-Midan, 10.
Hamawy, Anis, membre du culte grec-orthodoxe-syrien.
Hamawy, Ant., membre du culte grec-orthodoxe-syrien.

WINDSOR HOTEL
ALEXANDRIA
Facing the sea on the New Quay
TERMS PER DAY FROM P.T. 40
FULL PENSION PER MONTH P.T. 975
Proprietor: A. van MILLINGEN

Hamawi, Antoine, drogman de l'agence diplomatique et chancelier au consulat de Russie.
Hamawi, C., avocat stagiaire au trib. mixte, (cabinet Prieston).
Hamawi, Ch. & Ant., cordonniers, r. Bab el-Akhdar, 45.
Hamawi, Georges chancelier et drogman au consulat des Etats-Unis d'Amérique.
Hamawi, Issa & Jean, orfèvres, r. Masguid el-Chourbachi, 8.
Hamawi, Issa & Jean, prêts, r. Bab el-Akhdar, 56,
Hamawy, Th., membre du culte grec orthodoxe-syrien.
Hambullidis, C., associé de la maison N. Georgallis & C. Hambullidis.
Hamburg American Line, A. Stross agent, r. Toussoun pacha, 7.
Hamburg Bremen Fire Insur. Co, Otto Mors agent, r. Nébi Daniel, 16.
Hamdi, A., & Co., nég. en charbon, r. Moutawel pacha, 2.
Hamdi Abdel-Latif, caissier à la Khédivial Mail Line, r. Adib, 7.
Hamdoullah Amine pacha, conseiller à la Cour d'appel mixte, dom. Moharrem bey
Hamed Abdel-Rahman eff., ingénieur adjoint au 3me Cercle d'Irrigation.
Hamed Chaker bey, interprète en chef de la Commission Municipale.
Hamed Chaker, m. a., officier de police.
Hamed Chami, nég. en fruits, r. Marine,68.
Hamed Choukri eff., ingénieur des Tanzims à la Municipalité.
Hamed Hussein Nasr, Dr, médecin, r. Ras-el-Tin, 62.
Hamed Ibrahim & Son, shipchandlers, ruelle Kabou el-Melah, 3.
Hamilton, Comte Malcoln, médecin-gymnaste, r. porte Rosette,36.
Hamiotis, K.S., nég. en huiles et olives, r. Masguid Terbana, 7.
Hammerstein, de la maison Kortenhaus & Hammerstein, r. el-Cheikh Ibrahim pacha, 1.
Hamos, D., boulanger, r. de France,14.
Hamos & S. Coronis, prop. du restaurant Poloponese, r. Souk el-Kanto, 1.
Hampar, David, marchand-tailleur, r. mosquée Attarine, 23.
Hamparsaumian, Z., cordonnier, r. Bab Sidra, 7.
Hamza Yacoub, café, r. Bab el-Karasta,20.
Hanafi Heba eff., commis à la délégation du Contentieux des Finances.
Hanafi Mahmoud, articles de pêche, r. anc. douane, 62.
Hanafi Mahmoud Mohamed, coiffeur, r. du Nil, 72.
Hanafi Radwan, prop. de l'hôtel Mahroussa, r. prince Abdel-Moneïm, 119.
Hanafi Zeïd, nég. en denrées coloniales, r. el-Midan, 12.
Hanainy Brothers, Anglo-American Supply Stores, bicyclettes, r. el-Nébi Daniel, 23.
Hanainy, J. Néguib, bicyclettes, r. Stamboul, 18.
Hananian, Arakel, cordonnier, r. Tikiet el-Kalchani, 7.
Hanawati, G.D., médecin, Bacos (Ramleh).
Handrinos, Th., chef en contrats chez Zimbouki & Co.
Hanenian Artin A., fournitures pour cordonniers, r. Souk el-Kanto.
Hanffstengel, O. U., fondé de pouvoirs de la Deutsche Orientbank.
Hani, G., remisier à la Bourse.
Haniotis K. S., denrées alimentaires, r. mosquée Terbana, 7.
Hann, A.C., directeur de la National Bank.
Hanna Francis, cordonnier, Bacos.
Hanna Georges, comptable de la Soc. anon. de Commerce.
Hanna G. & M. Mohamed Dawar, bijouterie, horlogerie, r. des Sœurs, 22.
Hanna G. Kodjé, épicier, r. Ibrahim 1er, 34.
Hanna Morcos, employé chez Almasy & Co., r. Cléopatre, 9.
Hanna Néguib, commis principal avec pouvoirs chez A.M. Gandur.
Hanna Soliman, cigarettes, r. Masguid el-Attarine, 89.
Hanna Younes, prop. du restaurant Jeune Turquie, r. de la Poste, 6.
Hannau, Hercule, commis-greffier au Trib. mixte de 1re inst.

Ascenseurs WAYGOOD
Agents: ALLEN, ALDERSON & Co., Ltd., Alexandrie
Pour Hôtels, Hôpitaux, Immeubles publics et privés

Hannaux, Mme Vve, nouveautés, merceries, soieries, r. de l'archevêché, pl. Ste.-Cathérine, 1.
Hannvort, W. C., prof., école secondaire de Moharrem bey.
Hanson, C.A., à la Khédivial Mail.
Hanvic, Jules, expéditionnaire au Trib. mixte.
Hapsopoulo, Ch., pâtisserie et confiserie, r. église copte, 22.
Harari, David, directeur de la maison Jul Jokl & Co.
Harari frères & Co., nég. en manufactures, r. Souk el-Attarine, 18.
Harari, Hassanein, couleurs et vernis, r. el-Midan, 3.
Harari, Raphaël, sous-directeur des Etablissements Orosdi-Back.
Harari, Sélim, nég. de fourrages, r. Chérif pacha, imm. Bryan, TÉLÉPH. 954, B.P. 981.
Harawi, Dr Georges, médecin, r. Nubar pacha, 4, TÉLÉPH. 2251.
Harbord, pasteur de l'église All-Saints, Station Fleming.
Hardie, P. S., prof. d'anglais à l'école second. de Moharrem bey.
Harding, Capt. G., officer commanding Army Service Corps, British Force in Egypt.
Hardy, R. P. Joseph, coadjuteur du culte catholique-latin.
Hariri, Moursi Ahmed, couleurs, r. mosquée Ibrahim pacha, 6.
Harouche, Albert, comptable chez Me Anagnostopoulo.
Harouche, I., prof. d'hébreu à l'école de l'Alliance Israélite universelle.
Harouche, Simon, commis principal avec pouvoirs chez Const. G. Coromili & Co.
Harrington, H., directeur local de la poste égypt.
Harris, Miss A. J., prof., Victoria Collège, dom. Victoria House.
Harthness, W., chef comptable de la Khédivial Mail S/S & Graving Dock Co. Ltd.
Hartmann, Wilhelm, directeur de la maison W. H. Muller & Co., TÉLÉPH. 2259, dom. r. Salah el-Dine, 10.
Hartulis, Dr, médecin, boul. de Ramleh, 21.
Hasbani, S., café et bar, r. 1er Khédive, 11 bis.
Hasda, Augusto, directeur de la maison N. E. Tamvaco, r. Sésostris, 16, dom. Ibrahimieh.
Hasda & Co., (Em. Levi & Co succrs.), machines agricoles, industrielles, fers, métaux, r. Abdel-Moneim, 86, TÉLÉPH. 488, B.P. 710, dom. r. Rosette, 32.
Haselden, Franc C., de la maison Haselden & Co.
Haselden, Noël, de la maison Haselden & Co., dom. Bulkeley.
Haselden & Co., nég.-com., agents d'assur. et de navigation, r. Avéroff, 4, TÉLÉPH. 26.
Hassabo Mohamed bey, & Co., fonderie mécanique, r. 1er Khédive, 34, TÉLÉPH. 225.
Hassan, A., & Co., mercerie et nouveautés, r. Chérif pacha, 26.
Hassan Abdel-Baï, nég. en orges, r. Anastassi, 56.
Hassan Abbas, manufactures, r. Bab-el-Akhdar, 42.
Hassan Abbouda, coiffeur, r. Sidi el-Metwalli, 15.
Hassan Afifi, bicyclettes, r. Ras-el-Tin, 61.
Hassan Ahmed, cigarettes, r. el-Midan, 51.
Hassan Ahmed, café, r. Masguid el-Faham, 10.
Hassan Ahmed Himcham, tarbouchier, r. el-Midan, 44.
Hassan Aly eff., expéditionnaire au Trib. ind. de 1re inst.
Hassan Aly, café, r. Bab el-Akhdar, 64.
Hassan Aly, mercerie, r. Souk Attarine, 1.
Hassan Aly, boucherie, r. 1er Khédive, 32.
Hassan Aly, forgeron, r. 1er Khédive, 1.
Hassan Aly Amer, coiffeur, r. Moharrem bey, 27.
Hassan Aly el-Chérif, nég. en bois, r. Bab el-Akhdar, 79.
Hassan Aly el-Cordagi, restaurant, r. des Sœurs, 56.
Hassan Aly Fargali, nég. en farines, r. du Nil, 37.
Hassan Aly (Hag), oignons en gros, r, Bab el-Akhdar, 66.
Hassan Aly Issa, mercerie, r. Souk el-Siareff, 12.

SULFO-RHINOL DU Dr FAYÈS
Guérit rapidement toutes les maladies du nez, de la gorge et du larynx.
55, Rue du Temple, Paris
Dépôt chez tous les Droguistes d'Egypte

Hassan Aly el-Magouri, mercier, r. Bab el-Akhdar, 20.
Hassan Aly el-Moafi, nég. en soierie, r. Souk el-Akkadine, 11.
Hassan Aly Nagi, café, r. Ragheb pacha, 41.
Hassan Awad (Cheikh), prof., école second. Moharrem bey.
Hassan Azhari eff., moawen à la Daïra Khassa Khédiviale.
Hassan pacha Aziz (Prince), Grand Hôtel (ex-Abbat).
Hassan Bahgat eff., commis à la délégation du contentieux de l'Etat.
Hassan Bassiouni Abou Khadi, nég. en manufactures, r. el-Midan, 32.
Hassan Bigni Saber el-Hattar, nég. en oiseaux, r. Masguid el-Cheikh Ibrahim pacha, 6.
Hassan el-Chafai, nég. en charbons, r. de la Marine, 20.
Hassan el-Chafi, nég. en denrées coloniales, r. Souk el-Samak el-Kadim, 15
Hassan Charaf, café, r. Bab Sidra, 52.
Hassan Charib Hassanein, peinture, vernis, r. el-Midan, 3.
Hassan Deïf, nég. en oignons, r. Bahari.
Hassan Fahmi eff., ingénieur, attaché à la délégation des imm. libres de l'Etat.
Hassan Fakhri eff., commis, Greffe, Trib. som. ind. de Manchia.
Hassan Fargali eff., nég. en farines, r. du Nil, 35.
Hassan Fouad, m. t., officier de Police.
Hassan, Gadallah, coiffeur, r. Bab el-Akhdar, 1.
Hassan Hafez eff., directeur à la délégation des immeubles libres de l'Etat.
Hassan Hamada & Abdel-Hamid Farghaly, nég. en bois, r. Bab el-Akhdar, 65.
Hassan Hamdy eff., vétérinaire au Gouvernorat.
Hassan Hamza eff., huissier au Trib. ind. de 1re inst.
Hassan Hassan, coiffeur, r. mosquée Attarine, 51.
Hassan H. Hattab, denrées coloniales, r. Souk el-Attarine, 11.
Hassan, Dsse Hellène, médecin, r. Ragheb pacha, 23.
Hassan Hosni, ingénieur à la Municipalité.
Hassan Hussein, avocat stagiaire au Trib. mixte.
Hassan Husseïn, boucher, r. Misalla, 5.
Hassan Ibrahim (Hag), boucher, r. el-Margani, 3.
Hassan Ibrahim, coiffeur, r. mosquée Attarine, 65.
Hassan Ismaïl el-Chami, nég. en fruits, r. de la Marine, 70.
Hassan, Jacques G. L., nég.-com., r. masguid el-Chourbagui, 7.
Hassan, J. I., électricité, r. Sinan pacha, 1.
Hassan Kamel eff., huissier au Trib. ind. de 1re inst.
Hassan Khadr, nég. en manufactures, r. el-Midan, 32.
Hassan Khalil eff., commis au Trib. som. ind. de Manchia.
Hassan Khalil eff., expéditionnaire, Trib. ind. de 1re inst.
Hassan el-Khordaki, nég. en fruits, r. el-Midan, 47.
Hassan Mahmoud, manufactures, r. el-Midan, 27.
Hassan Mazloum bey, directeur du secrétariat aux ports et phares.
Hassan Midhat eff., expéditionnaire au Trib. ind. de 1re inst.
Hassan Mohamed, commis à la Daïra de S.E. Hassan Mohsen pacha, r. Canal Mahmoudieh, 139.
Hassan Mohamed, tarbouchier, r. Ibrahim 1er, 86.
Hassan Mohamed, cigarettes, r. du Nil, 51.
Hassan Mohamed, repasseur, r. Ragheb pacha, 54.
Hassan Mohamed el-Masri, cordonnier, r. Bab el-Akhdar, 12.
Hassan Mohamed el-Roubi & Fils, nég. en bois, r. Bab el-Akhdar, 68.
Hassan Mohamed Saad, épicier, r. masguid el-Haggag, 8.
Hassan Mohamed Saïed, épicier, r. Masguid Haggag, 10.
Hassan Mohamed Soliman, épicier, r. du Nil, 7.
Hassan Mohamed Soliman, épicier, r. du Nil, 15.

Enrico Ganni & C° LIVORNO (*Italie*)
ACIDE BORIQUE — Talc — Plombagine — Cire — Racine d'Iris — Miel
MARBRES BRUTS ET FAÇONNÉS — TERRES COLORANTES — PIERRE PONCES
EXPORTATION
Adresse Télégraphique : GANNI-LIVORNO

Hassan Mohamed Youssef. prop. du café Brousse, r. Moharrem bey, 15.
Hassan Moharrem bey, Dr, médecin, r. Moharrem bey, 27.
Hassan Mourad, confiserie, r. Abdel-Moneïm, 107.
Hassan Moursi, ferronnerie, r. du Bazar, 2.
Hassan Moustafa, coiffeur, r. Ibrahim 1er, 69.
Hassan Owali, avocat, r. porte Rosette,22.
Hassan Rasem eff., ingénieur en chef au 3me Cercle d'irrigations.
Hassan Rezk, coiffeur, r. Ebn el-Khattab,12.
Hassan Riad bey, substitut au Parquet du Trib. som. ind. de Minet el-Bassal.
Hassan Rouchdi eff., directeur des écoles d'arts et métiers Mohamed Aly, TÉLÉPH. 1468.
Hassan Saleh, matériaux de construction, r. masguid el-Hadari, 17.
Hassan Sélim, (Hag), charpentier, r. Ibrahim 1er, 58,
Hassan Sid Ahmed, droguerie, r. Koubri el-Kadim, 45.
Hassan Sid Ahmed Aly & Frères, peintres, r. église copte, 12.
Hassan Suliman Helel, café, r. Karmous, 23.
Hassan Sultan, épicier, r. Bab el-Akhdar, 71.
Hassan Taha el-Masri, coiffeur, r. el-Rackchi, 3.
Hassan Tewfik eff., huissier au Trib. mixte de 1re inst.
Hassan Yeken pacha (Daïra), r. Sidi el-Metwalli, 2, TÉLÉPH. 186.
Hassan Youssef, installations sanitaires, r. église américaine.
Hassan & Ahmed Ali Ragab, nég. en bois, r. de la Marine.
Hassan & Ahmed Mehmed Sallaly Frères, faïences, porcelaine, verrerie, r. Bab el-Akhdar, 35.
Hassan & Mahmoud Moustafa, mercerie, r. Ras el-Tin, 63.
Hassan & Mohamed Simbel, nég. en produits alimentaires, r. el-Midan, 32.
Hassan & Mohamed Aly frères, confiseurs, r. Midan, 23.
Hassanein Abdel-Kerim, avocat, r. Cheikh Aly el-Lessi, 17.
Hassanein Fargali, nég. en farines, r. Koubri el-Kadim, 35.
Hassanein Ismaïl bey, directeur de l'école gouvernementale de Ras el-Tin.
Hassanein Mohamed, cigarettes, r. Anastassi, 71.
Hassanein Mohamed & Mohamed Aly Youssef, ameublements, r. Mohamed bey el-Defterdar.
Hassanein Salem, épicier, r. prince Abdel-Moneïm, 115.
Hassid, Marius, & Co., nég.-com., r. Nubar pacha, 18, B.P. 834.
Hassid, Raphaël J., de la maison Marius Hassid & Co.
Hasson, I., nég. en fil de coton, r. Souk el-Akkadine, 11.
Hasson, James & Co., nég.-com., r. Cayed Gohar, 19, B.P. 1040.
Hathut, Michel, commis principal avec pouvoirs chez I. B. Coury.
Hattab, Mahmoud eff., nég. en riz et beurre, denrées coloniales, r. mosquée Tarbana.
Hattab, Mohamed Ibrahim & Dessouki Amer & Co., faïences et verreries, r. Bab el-Akhdar, 40.
Hatter, Pierre, étude Mario Vella, r. anc. bourse, 10.
Hatzitakis, J., & Kissematakis, boulangers, r. el-Kattab, 5.
Hatzopoulo, Dr G., oculiste, r. Toussoun pacha, 9.
Hatzopoulo, N., prop. de la boulangerie de Londres, et nég. en farines, ruelle Alep, 6, TÉLÉPH. 1953.
Haüel, Samuel, caissier chez J. Liepmann & Co's (succrs.).
Haughton, A. J., prof. à l'école secondaire Moharrem bey.
Hauser (de) Baron Lothar, vice-consul I. et R. d'Autriche-Hongrie.
Havakis, M., coiffeur-parfumeur, articles de toilette, cigarettes, boul. Ramleh, 3.
Havas, agence télégraphique, E. Godino délégué, boul. de Ramleh, 5.
Hawel, Moussa Y., cordonnier, r. Souk el-Kanto, 7.

ELECTRICITÉ
Ettore Covi
Installations Electriques
Fourniture de Matériel
CAIRE, Rue Kasr-el-Nil, à côté de l'Hôtel des Ventes

Haye, C.L.A.D., prof. de français à l'école secondaire de Moharrem bey.
Hayeck, Jean, provicaire patriarcal maronite, r. église maronite, 6.
Hayek, C. J., prop. du café de la Gare, r. Abdel-Moneïm.
Hayes, W.W.,directeur de la Ionian Bank, Ltd, r. Adib, 4.
Hazan, Aslan, nouveautés, mercerie, r. Masguid Attarine, 19.
Hazan, A. S., directeur de la Behrend Co. Ltd.
Hazan, David, pharmacien, pl. Ste-Cathérine, TÉLÉPH. 640, dom. r. Stamboul, 19, TÉLÉPH. 1649
Hazan, E., de la maison Rossano Frères & Co.
Hazan, H. David E., avocat à la Cour d'Appel mixte, r. Tewfik 1er, 12, TÉLÉPH. 651.
Hazan Houllou & Alcouloumbré, cristaux, glaces, encadrement, boul. Ramleh, 13, TÉLÉPH. 2104.
Hazan, Isaac, avocat, r. Tewfik 1er, 12, TÉLÉPH. 651.
Hazan, Jacques, S., nég.-com., r. Pirona 3, TÉLÉPH. 463, B.P. 138.
Hazan, Joseph, nég. en tabacs, r. el-Midan, TÉLÉPH. 463.
Hazan, Marco A., chez G. Brach & Co., dom. r. Moharrem bey.
Hazan, Moïse J., courtier en valeurs, Bourse Khédiviale.
Hazan, Moreno, & Co., dépôt de cadres, r. gare de Ramleh.
Hazan, Samuel G. L., expert et courtier en tabacs, r. Midan, B.P. 561.
Hazan & Co., cigarettes, r. Bab el-Akhdar, 37.
Hazan, Zachetto Abdou, joaillier et bijoutier, r. Souk el-Siareff, 14.
Hazarian, K., cigarettes, r. de France.
Hazzopulos, Dr G., médecin de la polyclinique oculiste à l'hôpital grec, r. Toussoun pacha, 9.
Hazzopulos, N.A., de la maison Hazzopoulos & Co.
Hazzopulos, S.A., de la maison Hazzopoulos & Co., dom. r. du Musée.
Hazzopulos & Co., courtiers en marchandises, r. Adib, 5, B.P. 789, TÉLÉPH. 1298.
Heddeni, A., chef à l'économat de la direction générale des Postes.
Heffes, G., courtier en valeurs, r. église Debbane, 2.
Heffez, Isaac N., chef des contrats chez Nahman & fils.
Heffez, Isaac, commis principal avec pouvoirs chez Nahman & fils.
Hefzi, Mohamed eff., commis au secrétariat à la direct. gén. des Douanes.
Heggen Halward, Nicolai, juge au Trib. mixte de 1re inst.
Heïkal Ibrahim (Hag), cordes et cordages, r. Souk el-Siareff, 12.
Heine, Sœur Marie Sophie, directrice de l'école allemande catholique, r. Salah el-Dine, 18.
Heinzle, Giovanni, horloger, optique, r. Adib, 5.
Hekékian pacha, Tito, rentier, dom. Fleming (Ramleh), TÉLÉPH. 949.
Hekimian, G., cordonnier, r. de France, 16.
Hekna, Mme L., corsets, r. église copte,19.
Hélal (El), Jean Bittar prop., fabr. de savons, r. Bab el-Akhdar, 57.
Hellawi, Mohamed, droguerie, r. Bab el-Akhdar, 14.
Hellénique (droguerie), Tracadas & Co prop., pl. Ste. Cathérine, TÉLÉPH. 2567.
Helmy, Dr M., médecin, r. gare du Caire, 13.
Helou, Jacques, branche commission, r. église Debbane, 9, TÉLÉPH. 1950, B.P. 1041.
Helou, Mahmoud Mohamed, fournitures pour cordonniers, r. Souk el-Siareff, 3.
Helou, Rahmin Clément, avocat à la Cour d'Appel mixte, r. Mahmoud pacha el-Falaki, 3, TÉLÉPH. 582.
Helvetia, Cie d'assur. (incendie et transport), R. Kuster & Co agents, r. Abou Dardar, 12.
Hemsi, Menasce C., fondé de pouvoirs de la Land Bank of Egypt.
Henderson P. & Co's Line, Grace & Co agents, r. Gordon pacha, 3, TÉLÉPH. 56.
Herault, Henri, dom. r. Moharrem bey.
Herman, Charles, r. Stamboul, 19.

THE Shannon LIMITED
OFFICE & BANK FITTERS
CAIRO, 33. Sharia el Madabegh
Telephone 1966
ALEXANDRIA, 13, Rue Sesostris
Telephone 962

Herman, J. commis principal avec pouvoirs chez Alex. Coroniadès & Co.
Hermann, Max, secrétaire de la maison H. Ettore, Buccianti (Abou Zabal Basalt quarries), dom. r. Toussoun, 19.
Herman, Michel, attaché à la Nile Land & Agricultural Co.
Hermes, A., tailleur, r. gare du Caire, 9.
Hersch, Arnold, dom. r. el-Cayed Gohar.
Herson, Paul Vendelboe, de la maison Ernest Brandt.
Herzenstein Frères, nég. en farines et représ. de la lampe Paris-Ignicole, r. porte Rosette, 6, TÉLÉPH. 916.
Herzenstein, Jacques, de la maison Herzenstein Frères.
Herzog, Max, fondé de pouvoirs de l'Austro-Orientalische Handels A.-G. et de la maison Boris Ehrlich & Co., r. des étudiants, 2.
Hess, Adolphe, de la maison Adolphe Hess & Co.
Hess, Adolphe, & Co., nég. en coton, r. église Debbane, 2, TÉLÉPH. 1184.
Hess, Fritz, de la maison Hess & Co., dom. Ibrahimieh (Ramleh), TÉLÉPH. 853.
Hess, Mme Marguerite, rentière, r. Stamboul, TÉLÉPH. 503.
Hess, Maurice & Co., nég.-com., B.P. 736, TÉLÉPH. 1059.
Hess & Co., nég.-com., r. de France, 15, (okelle Sananieh), TÉLÉPH. 84, B.P. 315.
Hewat, Romeo & Co., agents d'assur., liquidateurs, comptables, r. anc. bourse, 6, TÉLÉPH. 222, B.P. 71.
Hewat, & Co., agents d'assur., r. anc. bourse, 6 TÉLÉPH. 222, B.P. 71.
Hewett, J.G., directeur de la Commercial & Agency of Egypt, Ltd.
Hezkel Harsan Chalom, ferronnerie, quincaillerie, r. el-Midan 3.
Hibbert, S.R., sous-inspecteur en chef de l'exploitation aux Chemins de fer (division Gabbari).
Hickling, A., prof. d'anglais à l'école secondaire de Moharrem bey,
Hicks, Herbert, à la Banque Ottomane.
Hilpern, D. J., inspecteur des Chemins de fer, dom. à la Station.
Himero, Vladimir, scierie mécanique, r. el-Wasti, TÉLÉPH. 2305.
Hinshelwood, Thos, & Co. Ltd, nég.-com., fabr. de peinture, huiles minérales, r. Sidi Abil-Dardar, 12, TÉLÉPH. 586.
Hirsch, G., courtier en marchandises, bourse Khédiviale.
Hitchook, Thos, secrétaire de l'Aboukir Co. Ltd.
Hobeika, Michel, estimateur à la Douane, section G.
Hochapfel & Co., succrs. de la maison L. Châlons, r. Chérif pacha 8 et 10.
Hochmann, Ad., de la maison Hochmann & Darr.
Hochmann & Darr, succrs. de Altendorf, Wright, Darr & Co., nég.-com., r. Pirona, 2, TÉLÉPH. 1779, B.P. 770.
Hodeir, Joseph, commis principal avec pouvoirs chez J. B. Coury, dom. r. Stamboul, 5, TÉLÉPH. 2273.
Hodeir, Ph., commis principal avec pouvoirs chez A. Cesana & Co.
Hoesli, Gaspar, ingénieur, r. Fakri pacha.
Hofberg, M., tailleur pour dames, r. Mariette pacha, 9.
Hofer, Mlle I., prof. à l'école Allemande protestante, r. d'Allemagne, 7.
Hoffmann, Heinrich, fondé de pouvoirs de la maison R. & O. Lindemann, r. Toussoun pacha, 10.
Hoffmann, J., fondé de pouvoirs de la maison J. Planta & Co., r. Stamboul, 9, dom. r. Sésostris, 4.
Hoïdas, président du Trib. consulaire de Grèce.
Holder, Mlle, directrice de l'hôpital austro-hongrois.
Home Hellénique, asile pour domestiques, r. Anhouri, 5.
Homonia, journal quotidien grec, G. Trinios prop., r. de l'hôpital grec, 12.
Homsy bey, B. F., dom. Station Gianaclis (Ramleh), TÉLÉPH. 9227.
Homsy, F., nég.-com., r. des Etudiants, 2, TÉLÉPH. 1256, B.P. 596.
Homsy, Habib bey, agent navigation, r. des étudiants, 2, ○ kelle Gibara, TÉLÉPH. 1256, B.P. 596, dom. r. Rosette, 32.

L'Affichage frappe le regard s'impose à la vue
Devis sur demande: SOCIÉTÉ ANONYME EGYPTIENNE DE PUBLICITE
LE CAIRE: 30, rue Kasr-el-Nil — ALEXANDRIE: 1, rue Chérif Pacha

Homsy, Joseph Michail, cordonnier, r. des Sœurs, 32 et r. Warchet el-Toubguieh, 9.
Hooper, A., agent British & Foreign Bible Society, boul. de Ramleh, 27.
Hôpitaux *(Voir page 446 et suiv. et à cette rubrique aux professions).*
Hopkinson pacha, Lewa H., commandant de la Police, TÉLÉPH. dom. 61.
Hopmann, Edward, consul d'Allemagne, r. Rosette, 16, TÉLÉPH. 1417.
Horen, Z., horlogerie, bijouterie, r. Masguid el-Attarine, 75.
Horn, Antoine, propriétaire, dom. Schutz, TÉLÉPH. 1291.
Hornbostel, J.J., ingénieur expert agréé au Trib. mixte, dom. pl. de la Paille.
Horne, William Grant Van, juge au Trib. mixte de 1re inst.
Horovitz, L., joaillerie, r. de l'archevêché, 3.
Horovitz, O., fondé de pouvoirs de la Deutsche Orientbank, A.G.
Horsfall, Mrs, chambres meublées, r. Cléopatra, 4.
Hoskins, ingénieur à la Municipalité.
Hosni, K., aide interprète à la Poste Française.
Hosni Osman eff., commis pour l'état civil au serv. sanitaire à la Municipalité.
Hôtels *(voir à cette rubrique aux professions),*
Houmy, Mme, couturière, r. Sidi Metwalli.
Houri, François, commis principal avec pouvoirs chez Kyriacopulo.
Houri, Habib, épicier, r. Bab Akhdar, 32.
Houri Hanna, cigarettes, r. Koubri el-Kadim, 44.
Houri, J., chef du serv. des titres à la Banque Ottomane.
Hovaghimian, H. & D., & Co., fers et métaux, r. Sidi el-Metwalli, vis-à-vis la Cie du Gaz, TÉLÉPH. 620, B.P. 544.
Hovel, G. Garinian, agent d'affaires, courtier en immeubles, r. Ragheb pacha, 55, B.P. 544.
Hovsepian, Djivan, chemiserie, r. Chérif pacha (passage Huber).
Howard, lieut.-officier de l'armée anglaise, dom. r. Sidi Metwalli, 46.
Howie, Khattar, agent d'affaires, r. Ste.-Cathérine, 1.
Howie, S. Khattar, photographe, r. Ste.-Cathérine, 1, TÉLÉPH. 11.
Hoysted, Capt. D. M. F., division officer, Royal Engineers, British Force in Egypt.
Huber, Mlle, sage-femme, r. Mahmoud pacha el-Falaki, 2, TÉLÉPH. 1670.
Huber, Otto, pharmacien, Th. Basilakis succr., r. porte Rosette, 1, TÉLÉPH. 251.
Hughes, G. J., associé à la maison Roberts, Hughes & Co.
Huileries et Savonneries d'Egypte (Société des), dépôt r. Nubar pacha, 9, fabr. Karmous.
Humber Co. Ltd. automobiles, F. H. Manley agent, r. Cléopatre, 3.
Hungamian, B., cordonnier, r. des Sœurs, 40.
Hunter, John, & Co., nég. en charbons, r. Chérif pacha, 9, impasse Artinoff.
Huri, A. F., chancelier et 1er drogman du consulat d'Angleterre.
Huri, Alexandre M., dom. r. prince Abdel-Moneim, 110.
Huri, Alexandre Ph., chef comptable chez P. Rodocanachi & Co., TÉLÉPH. 2253, B.P. 674.
Huri, Caroubim A., courtier en terrains, boul. de Ramleh, 3, TÉLÉPH. 797, dom. Schutz, TÉLÉPH. 213.
Huri, François & Joseph, remisiers à la Bourse.
Huri, Gabriel, A., dom. Ibrahimieh, TÉLÉPH. 2072.
Huri, Georges, dom. Ramleh, TÉLÉPH. 292.
Huri, M., & Co., courtiers en valeurs et marchandises, r. Stamboul, 4, TÉLÉPH. 794, B.P. 475.
Huri, Naoum S., dom. Station Glymenopoulos (Ramleh), TÉLÉPH. 338.
Huri, Nasri, nég. en coton, r. église Debbane, dom. r. Toussoun pacha, 22, TÉLÉPH. 689.
Huri, Raphaël A., directeur de la Land & Mortgage Co. of Egypt, Ltd, r. Chérif pacha, 33, dom. r. porte Rosette, 42.
Huri, Wadih M., ingénieur agronome, dom. r. Abdel-Moneïm, 110.
Hussein Aly bey, membre de la Commission municipale.

R. KUSTER & Cº. TÉLÉPH. 287
Ciment Portland Anglais "Gillingham"

Hussein Aly, cordonnier, r. Masguid el-Sultan, 24.
Hussein Aly Osman, beurre, fourrage, denrées coloniales.
Hussein Alaieldin, ferronnerie, r. Ragheb pacha, 23.
Hussein Azab (Cheikh), prof. école secondaire de Moharrem bey.
Hussein Badawi (Hag), nég. en charbon, r. de la Marine, 18.
Hussein Badawi & Moustafa Aly, nég. en bois, r. de la marine.
Hussein Belal, nég. en café, r. el-Midan, 76.
Hussein Fargali, coiffeur, r. Anastassi, 14.
Hussein Fehmy, commis indigène, conseil sanitaire maritime et quarantenaire.
Hussein el-Kachir, nég. en tarbouches, r. Souk el-Akadine, 2.
Hussein Kamel eff., vétérinaire de la Daïra Khassa Khédiviale.
Hussein M. Rached, courtier en terrains, r. anc. douane, 13.
Hussein Mahmoud, coiffeur, r. Ragheb pacha, 14.
Hussein Mohamed, coiffeur, r. Ibrahim 1er, 6.
Hussein, M. el-Halaka, manufactures, r. el-Midan, 27.
Hussein, Mohamed, coiffeur, r. des Sœurs, 33.
Hussein Mohamed Ibrahim, verrerie, Bacos.
Hussein Nafeh, denrées coloniales, r. mosquée Terbana, 5.
Hussein Osman, nég. en charbon, r. Souk el-Sammak el-Kadim, 4.
Hussein Rassem eff., greffier au Trib. som. ind. de Minet el-Bassal.
Hussein Riaz bey, dom. Bacos (Ramleh), TÉLÉPH. 293.
Hussein Same, secrétaire particulier du directeur général à la Douane.
Hussein Sirry eff., ingénieur en chef au 3me Cercle d'Irrigations.
Hussein Soliman (Cheikh), expert en écritures et cachets agréé au Trib. mixte et inspecteur de la Soc. Orwa el-Woska.
Hussein Wali, avocat près les Trib. ind.
Hutin, Louis, avocat à la Cour d'Appel mixte, r. Nebi Daniel, 25, dom. Fleming (Ramleh), TÉLÉPH. 333.
Hyar, Ph., fondé de pouvoirs de la maison Fritz, Andres & Co.

I

Iaconides, D. G., farines et céréales, r. el-Midan, 11.
Ianovitz, Hector, attaché au Lloyd Autrichien, r. Porte Rosette, 1.
Iasin, Mohamed Bassiouni, manufactures, r. Bab el-Akhdar 4.
Iatropoulos, X., coiffeur, r. Tewfik, 24.
Iatrou, A., ingénieur architecte, r. Pereyra, 2, TÉLÉPH. 1877.
Iatrou, Dr Guillaume J., médecin, r. Pereyra, 2, TÉLÉPH. 1877.
Iatrou, Zanos & Pappa, ingénieurs-architectes, entrepreneurs, r. Pereyra, 2, TÉLÉPH. 1877, B.P. 702.
Ibadi pacha, Lewa Aly, aide-de-camp de S.A. le Khédive.
Ibadi, Moustapha pacha, (S.E.) gouverneur de la ville.
Ibrahim Abdel-Malak, charpentier, r. Ibrahim 1er, 55.
Ibrahim Aboul-Ela, ferronnerie-quincaillerie, r. Souk el-Siareff, 11.
Ibrahim Abou Sid Ahmed, prop., minotier, r. Abdel-Moneim, TÉLÉPH. 324.
Ibrahim Aboul-Seoud, horticulteur, r. Moharrem bey, 89.
Ibrahim el-Achmawi, nég., r. el-Midan, 48.
Ibrahim Ahmed, agent de charbon, r. Marine, 76.
Ibrahim Ahmed, coiffeur, r. Abdel-Moneim, 111.
Ibrahim Ahmed, boucher, r. Moharrem bey, 20, TÉLÉPH. 2334.
Ibrahim Ahmed, épicier, r. Anastassi, 21.
Ibrahim Ahmed, coiffeur, salon Egyptien, r. Masguid el-Attarine 65.
Ibrahim Ahmed Aboul Ela, nég. en charbons, r. Sidi Halwaghi, 15.
Ibrahim Aluli, matériaux de construction, r. Ragheb pacha, 23.
Ibrahim Aly eff., secrétaire au parquet du Trib. som. ind. de Damanhour.

DEMENAGEMENT ET GARDE MEUBLES
COMPTOIR D'ENTREPRISES INDUSTRIELLES ET COMMERCIALES D'EGYPTE
Bureaux: au dessus des Télégraphes Egyptiens — Tél. 1899 — P.O.B. 1108

Ibrahim Ammar, nég. en manufactures, r. Souk el-Akadine, 2.
Ibrahim Awad, chef du bureau des contributions à l'adm. du Canal.
Ibrahim Ayad eff., chef de section au serv. des recettes de la Municipalité.
Ibrahim Badawi, cigarettes, r. prince Abdel-Moneïm, 136.
Ibrahim Bekheit (Cheikh), bachkateb au Mehkemeh Charieh.
Ibrahim Chaaban, menuisier, r. Isaac el-Nadim, 10.
Ibrahim Chaaban eff., directeur du Tanzim à l'Insp. des villes et bâtiments de l'Ouest, Min. des Trav. publics.
Ibrahim Chehata, mercerie, r. Ebn el-Khattab, 4.
Ibrahim Cherbit, nég. en manufactures, r. de France.
Ibrahim Courdi, tapissier, r. Moharr. bey, 5.
Ibrahim Deïf, prop., nég. en oignons, r. Bahari bey.
Ibrahim el-Divani, Eredi, nég. en bois, r. échelle des céréales, 31.
Ibrahim Douchi (Hag), articles marocains, r. Souk el-Siaref, 14, impasse el-gabrieh.
Ibrahim Edhem el-Kiridly bey, denrées alimentaires, r. mosquée Terbana, 4.
Ibrahim Elias, repasseur, r. Sidi el-Met-Metwalli, 13.
Ibrahim Fahmy eff., ingénieur adjoint au 3me cercle d'Irrigations.
Ibrahim el-Farançaoui, brasserie, r. Hammamil, 15.
Ibrahim Fawzi & frères, prop. du Bazar de la Ville, chemiserie, bonneterie, cordonnerie, coiffeurs, r. gare du Carie, 15.
Ibrahim Galli, café, r. Bab el-Karasta, 7.
Ibrahim el-Gannam, boucherie, r. Abd-el-Moneim, 111.
Ibrahim el-Gech, produits marocains, impasse Souk el-Magarba
Ibrahim Ganem (Cheikh), mercerie, r. Bab el-Akhdar, 4.
Ibrahim el-Ghindy (Hag), tarbouchier, r. mosquée Attarine, 56.
Ibrahim Gozlan, gérant de bureau de la poste de Bulkley.
Ibrahim Haggi Mohamed, nég. en cuivre, r. Bab el-Akhdar, 37.
Ibrahim Hakki & Youssef Bavazali, nég. en huiles et savons, r. mosquée Terbana, 7.
Ibrahim Halmone, comptable rédacteur à la Sidi Salem of Egypt, Ltd.
Ibrahim Hamdi el-Lekawi, mercerie, Bacos (Ramleh).
Ibrahim, Hamani, courtier en immeubles, r. Abd el-Moneim, 87.
Ibrahim Hamidou, boucher, r. Misalla, 11.
Ibrahim Hanna Daoud, cigarettes, r. Bab-el-Akhdar, 48.
Ibrahim Hassanein, manufactures, r. Bab el-Akhdar, 4.
Ibrahim Heikal el-Habbak, nég. en cordes, r. Souk el-Siareft, 12.
Ibrahim el-Heloua, nég. en fruits, r. de la Marine, 68.
Ibrahim Hermes, orfèvre, Souk Siareff, 13.
Ibrahim Hussein eff., chef des magasins aux Chemins de fer, Gabbari.
Ibrahim Karim, épicier, r. Moharrem bey, 27.
Ibrahim Loutfi eff., aide-estimateur à la Douane de Mahmoudieh.
Ibrahim el-Magaouri eff., huissier en chef au Trib. ind. de 1re inst.
Ibrahim Magarbi, manufactures, mercerie, r. de France, 30.
Ibrahim Mahmoud eff., officier à l'école de Ras el-Tine.
Ibrahim Malha, marchand-tailleur, r. el-Cayed Gohar, 8.
Ibrahim Marzouk, blanchisseur, r. Rosette, 30.
Ibrahim Marzouk, ameublements, r. Souk el-Kanto, 3.
Ibrahim el-Masri, Dr, dentiste, r. hôpital diaconesses, 1.
Ibrahim Milani (Hag), nég. en manufactures, r. anc. douane, 1.
Ibrahim Mohamed, café, r. mosquée Attarine, 24.
Ibrahim Mohamed eff., chef de bureau aux Wakfs Khédiviaux privés.
Ibrahim Mohamed eff., ingénieur-adjoint au 3me cercle d'irrigations.

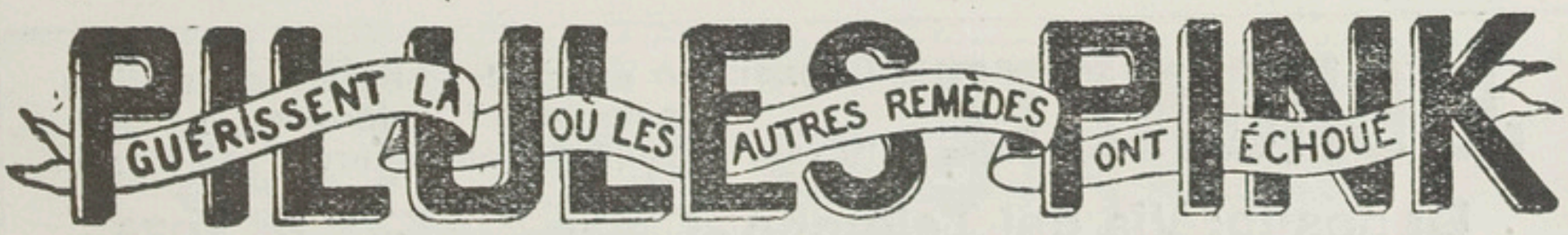

Ibrahim Mohamed, diplômé pour la circoncision, r. Haret el-Gaoud 1.
Ibrahim Mohamed, mercerie, r. Bab el-Akhdar, 10.
Ibrahim Mohamed Ahmed, cordonnier, r. du Nil, 43.
Ibrahim Mohamed Azzani, cordonnier, r. du Nil, 43.
Ibrahim Montasser eff., estimateur à la Douane, Section A.
Ibrahim Moursi, café, r. Masguid Haggag, 43.
Ibrahim Moursi eff., nég. en cuivre, r. Bab el-Akhdar.
Ibrahim Moustafa, nég. en fruits, r. el-Khawaga Osman, 3.
Ibrahim Moustafa Abdel-Karim, nég. en manufactures, r. el-Midan, 27.
Ibrahim Moustafa el-Nokali, (Cheikh), nég. en bois, r. de la Marine.
Ibrahim Moustafa el-Safouri, nég. en bois, r. Masguid el-Sultan, 11.
Ibrahim pacha (Cheikh), (Daïra), r. mosquée Ibrahim pacha, TÉLÉPH. 276.
Ibrahim Namis, négociant, r. Midan, 52.
Ibrahim Nasr, tabacs et cigarettes, r. Ragheb pacha, 19.
Ibrahim Rezeka, cigarettes, r. Osman Ebn el-Khattab, 3.
Ibrahim Rifaat eff., ingénieur à la Municipalité.
Ibrahim Saïd el-Hindi, ingénieur, r. église maronite, imm. Monferrato.
Ibrahim Saied Ahmed, installations sanitaires, r. porte Rosette, 13. TÉLÉPH. 2200.
Ibrahim Salama, nég.-com., r. de France, okelle Sananieh.
Ibrahim Saleh, coiffeur, r. Mahmoud pacha el-Falaki, 14.
Ibrahim Saryakoussi, Dr, médecin municipal du quartier Hadra, ruelle Ebn Youssef, 7.
Ibrahim Sarwat bey, juge au trib. ind. de 1re inst.
Ibrahim Sélim eff., Saghk., mamour du Kism de Moharrem bey.
Ibrahim Sid Ahmed bey, exportation de graines de coton, TÉLÉPH. 262.
Ibrahim Sidi Ahmed, dépôt de farines, r. prince Abdel-Moneim.
Ibrahim Sidki eff., mamour à la direction locale Douane.
Ibrahim Sobhi eff., directeur de l'imprimerie el-Mokarem, r. Ras el-Tin, 9.
Ibrahim Sobki (Cheikh), prof. à l'école Ras el-Tine.
Ibrahim Soliman, coiffeur, r. Moharrem bey, 32.
Ibrahim el-Trabelsi, r. masguid el-Chourbagui, 7.
Ibrahim Zaki Kaschef, Dr, médecin à l'hôpital indigène.
Ibrahimieh Pigeons Club, Station Chatby (Ramleh).
Ichakir, Mme Marie, sage-femme, r. Ras el-Tin 13.
Ichkendjoglou, I. J., nég. en coton, r. Chérif pacha, 19.
Iconomidis, Apostolos, boulanger, Station Bacos (Ramleh).
Iconomides, D., pâtisserie et confiserie, r. des Sœurs, 10.
Icrikas, Andréas, épicier, r. Anastassi.
Idéal, photographie, r. église copte, 10.
Idelovitch, David directeur de la Société Carmel Oriental, r. anc. bourse, 9.
Idris Ragheb, (Daïra), r. Ragheb pacha, 76.
Iglich, F., chambres meublées, r. Toussoun pacha, 2.
Ikiades, Michel, secrétaire de la Daïra Draneht pacha.
Ile, Jean, courtier, r. mosquée Attarine, 9.
Imam Zadé, Ibrahim Hakki bey, nég. en denrées coloniales, r. Masguid el-Terbana, 7.
Imeros, G. D., scierie mécanique, r. Ibrahim 1er, 50.
Imperadore, Prof. Federico, conseiller de la Società Magistrale italiana.
Imperial Fire Insur. Co., Anglo-Egyptian Bank agent, r. Chérif pacha, 7.
Impériale, G., épicier, r. Ibrahim, 20.
Imprimeries *(voir à cette rubrique aux Professions)*.
Indicateur Egyptien, Stefano Poffandi prop. éditeur, poste restante.
Industrielle (Cie d'assur.), J. Rosenfeld & Co agents, r. église maronite, imm. Monferrato.

J. OROWETZ Depositario e Agente generale delle Birre: "Spatenbräu" di Monaco e "Erste Pilsner Aktienbrauerei" di Pilsen.
Deposito: Via del Telefono - Cairo. *Tél. N° 2075*

Industrial Buildings Co of Egypt (Soc. anon. égypt.), r. Salah el-Dine, 4, (voir page 387).
Infantino, Gregorio, appareils d'éclairage, r. Abou Dardar, TÉLÉPH. 1547.
Ingala, Emile, sous-chef comptable au Crédit franco-égyptien.
Ingenito, Cav., directeur de la Banda nazionale italiana.
Inglessi, D., chef de bureau chez Habib Homsy bey, r. des étudiants, 2, TÉLÉPH. 1256, B.P. 596.
Inglott bey, A. F., expert en meubles et marchandises, r. Attarine.
Inglott,S., pensionnaire du consulat d'Angleterre, dom. Ramleh, 19, TÉLÉPH. 1799.
Inglott, V., chez Peel & Co., boul. Ramleh, 19, TÉLÉPH. dom. 442.
Ingram, A. G., Saghk., inspecteur de la sûreté, au Gouvernorat.
Innino, V., marchand-tailleur, r. Sésostris, 25.
Inspectorat des Chemins de fer de Gabbari, Gabbari (voir page 292).
Inspectorat du 3me Cercle d'irrigation, r. gare de Ramleh, 35, TÉLÉPH. 68, (voir page 280).
Inspectorat en chef, Division de l'Ouest, bâtiments de l'état, boul. Ramleh, 35, (voir page 285).
Institut médico-mécanique Zander, Dr J. G. Neumunz directeur, r. Nébi Daniel, 5.
Institut St.-Joseph dirigé par les Sœurs, r. Menasce, 11.
Institut médical physicothérapique, boul. de Ramleh, 23.
Institution pour les aveugles, r. Cheikh Aly el-Lessi, 28, (voir page 451).
International Commercial Warehouses, Simandiris Bros & Co., pl. Mohamed Aly, galerie Menasce, TÉLÉPH. 281, B.P. 762.
International Home, r. Ciccolani, 7, imm. A. Kent.
International Lloyd, Stern Frères G.m.b.H. agents, r. Pirona, 1.
Institutions et Sociétés Diverses (*voir page 403 et suivantes*).
Intonti, Dr F., vétérinaire en chef de l'Adm. quarantenaire, dom. Camp de César.
Ioakim, Al., commis principal avec pouvoirs chez E. & M. Souaya & Co.
Iona, K.D., associé de la maison O. Kassimatis & K. D. Iona.
Ionian Bank Ltd, dept. commercial, Y. T. Ghirgis agent, pl. Mohamed Aly, 7.
Ionian Bank Ltd, r. Adib, 4, TÉLÉPH. direct.-comptab. 1270, chouna 1805. (voir page 355).
Ioannas, Jean D., bicyclettes, r. Temple Menasce, 4.
Ioannides, A., dépôt de charbons, Camp Cesar (Ramleh).
Ioannou, Em., cigaettes, r. masguid Sultan, 18.
Ioannou, G., coiffeur, r. du Télégraphe anglais, 3.
Ioannou, St., commis principal avec pouvoirs chez N. Zimbouki & Co.
Iorio, Edoardo, prop. de la Pension Iorio, r. Adib, 5, TÉLÉPH. 2364.
Iozio, G., coiffeur, r. Tewfik, 6.
Ipekian, Kevork, cigarettes, r. de France, okelle Sananieh, fabr. r. porte Rosette, 90, TÉLÉPH. 427.
Irone, Guglielmo, marchand-tailleur, r. église grecque, 1.
Irvin, M. B., chef ingénieur du Yacht Khédivial *Aida* aux Ports et Phares.
Isaakidis bey, Dr Platon, médecin du Commissaire impérial, dom. Hadra.
Isaïas, N., prof., école Tossithea.
Iscaki, S., & Co., nég.-com., r. des étudiants, 2, TÉLÉPH. 1830.
Ishaki, Arabi Ahmed, manufactures, r. el-Midan, 45.
Isidore, E., de la maison V. Floquart & E. Isidore, r. Farahdé, 24.
Iskenderian, B., horloger, r. de France, 38.
Ismaïl Abdallah, & Co., débit de vins et liqueurs, r. des Sœurs, 23.
Ismaïl, Achané, coiffeur, r. Ras el-Tin, 1.
Ismaïl Aly, nég. en cuivre, r. Bab el-Akhdar, 35.
Ismaïl Aly, fabr. de confiserie, r. Ragheb pacha, 5.

SOCIÉTÉ ANONYME DES GRANDS MAGASINS DE NOUVEAUTÉS
"AU PROGRÈS"
CAIRE — près du Crédit Lyonnais — CAIRE
CONFECTIONS POUR DAMES, TISSUS HAUTES NOUVEAUTÉS, BONNETERIE, AMEUBLEMENTS, BLANC, MERCERIE.

Ismaïl Aly Ghanem, nouveautés, manufactures et soieries, r. Souk el-Siareff, 9, TÉLÉPH. 474.
Ismaïl Azmi, écrivain turc au gouvernorat.
Ismaïl A. Beezi, nég. en fruits, r. de la Marine, 46.
Ismaïl Bahnasi, fruitier, Ibrahimieh.
Ismaïl Deïf, nég. en oignons et céréales, r. Bahari bey.
Ismaïl, Guenena, nég. en denrées alimentaires, r. mosquée Terbana.
Ismaïl Hafez bey, rentier, pl. des Consuls, 11, TÉLÉPH. dom. 602.
Ismaïl Hamza, avocat, r. gare du Caire,13.
Ismaïl H. (Cheikh), mercerie, manufactures, r. de France, okelle Sananieh, 29.
Ismaïl Ibrahim, schipchandler, r. Kabou el-Melah, 3.
Ismaïl Naga, tarbouchier, r. des Sœurs, 61.
Ismaïl Sadek, directeur, de la Société Nationale, pl. Mohamed Aly, 7, TÉLÉPH. 672.
Ismaïl Sadik eff., mamour du Caracol de Minet el-Bassal.
Ismaïl Salem bey, sous-directeur de la Douane locale.
Ismaïl Seif, quincaillerie-ferronnerie, r. des étudiants, 4.
Ismaïl Sirry bey, conseiller à la Cour d'appel mixte, dom. Kom-el-Dik.
Ismaïl Sultan eff., estimateur de la 3me Section à la Douane de Mahmoudieh.
Ismalum, Isaac, nég.-com., r. Sidi Abou Dardar, 5.
Ismalum, Isaac, & Co., cigarettes, r. Galice bey, 4.
Ismeridis, N. & Co., prop. du café du Commerce, r. anc. bourse, 2.
Ismiridi, C.P., agent maritime et d'assur., pl. Mohamed Aly, 14, TÉLÉPH. 2460.
Israël, Victor, courtier en immeubles, agent d'affaires, sous-agent de la Régie Française des Tabacs, r. église Debbané, 4, TÉLÉPH. 1220, B.P. 51, dom. Carlton (Ramleh), TÉLÉPH. 9793.
Israël, S. Léon, courtier en immeubles, Bourse Khédiviale.
Israfil, N., beurre, r. des Pyramides.
Issa Fahim, Dr, directeur provisoire de l'office quarantenaire de Kosseir.
Istituto Coloniale Italiano, r. Stamboul, 10 (bureau Almagià) (voir page 420).
Istituto Maragliano, Dr Colloridi bey prop., r. gare du Caire, 2.
Istituto Principeosa Mafalda, r. mosquée Attarine, 25 (voir page 420).
Isvoranu, Henri, nég.-com., r. 1er Khédive, 25, B.P. 1081.
Italia, Cie d'assur. maritimes, Riches, Toriel & Co agents, galerie Menasce, 1.
Italia, Società Canottieri, Rag. M. Berninzoni secrétaire, r. Mahmoud pacha el-Falaki, 9, TÉLÉPH. 1244 (voir page 438).
Ivanof, C. & Co., prop. de la laiterie nouvelle, boul. d'Allemagne, 12.

J

Jaba, Sava, prop. du café di Piréo, r. Antoniadis, 5.
Jabalé, O., & Co., courtiers en valeurs, Bourse Khédiviale, TÉLÉPH. 1249.
Jabès, associé de la maison Ben Lassin, Adès, Jabès Co.
Jabès, Riquez, & Co., banquiers, r. église Debbane, 6.
Jacchia, J., chancelier comptable de la Communauté Israélite, dom. r. Moharrem bey, 21.
Jacob, Mlle C., modiste, r. porte Rosette, 17, TÉLÉPH. 1219.
Jacob, P., dentiste, r. 1er Khédive, 33.
Jacobsen, A., chef de l'installation de pétrôle chez Worms & Co.
Jacomides, X., épicerie, r. Bab el-Akhdar, 34.
Jacopich, L., sage-femme, r. Kayed Gohar, 4.
Jacot Des Combes, J. G., directeur général de l'Alexandria & Ramleh Railway Co. Ltd.
Jacovides, C. & fils, denrées coloniales, r. el-Midan, 56, TÉLÉPH. 2370, B.P. 273.
Jacovides, Const. G., r. de France, 3.
Jacovidis, D. G., nég. en farines, r. el-Midan, 11, TÉLÉPH. 437.
Jacovidis, Dr G. S., médecin de la polyclinique, oculiste à l'hôpital grec, r. Mahmoud pacha el-Falaki, 1, dom. pl. des consuls.

M. Melachrino & Co's
FAMOUS CIGARETTES
Factories CAIRO-EGYPT & NEW-YORK

Jacques, H., coiffeur pour dames, r. Rosette, 13, TÉLÉPH. 1604.
Jaeger, C., avocat à la Cour d'Appel mixte.
Jahja, Salomon, prop. de la cordonnerie Orientale, r. Nubar pacha, 12.
Jamgotch, Dr M., médecin, pl. Mohamed Aly, 17.
Jamgotchian, Agop, nouveautés, r. Souk el-Siareff, 2.
Jannacopoulo, Dimitri, explatation de The Old Bourse Palace Bar, r. anc. bourse.
Jannopoulo, Jean M., épicier, r. Toussoun pacha, 19.
Jarmuth, R.A., fondé de pouvoirs de la fabr. de bière Anton Dreher, TÉLÉPH. 272, r. Cheikh Soliman pacha.
Jasset, Xavier J., directeur de la maison L. Tassart.
Jauffret, Léo, expéditionnaire au Trib. mixte de 1re inst.
Jauslin, G., architecte, r. Missala, 1.
Jean, A., courtier, r. mosquée Attarine, 9.
Jean (Bosch), coiffeur pour dames, r. Cheikh Aly el-Lessi, 20, TÉLÉPH. 2312.
Jeanjaquet P., prof. à l'école Suisse.
Jeannacopoulo, Dr Const., médecin, r. Sésostris, 7, TÉLÉPH. 2106.
Jeannarakis, J., café, r. gare de Ramleh.
Jeannidès, Dr Em., médecin, r. de France, 3.
Jeannidès, L., pharmacie, r. Abdel-Moneim, 78.
Jeannidès, Dr L. J., médecin, boul. Ramleh, 12.
Jeannopoulo, Georges, serv. comptabilité, National Bank.
Jehlan, Alfred, expéditionnaire au Trib. mixte de 1re inst.
Jehlan J., interprète au Trib. mixte de 1re inst.
Jéronimidés, Jean, mécanicien, ingénieur agronome, r. gare du Caire, 2, TÉLÉPH. 1518.
Jesuman, C., chez Andres, Fritz & Co., TÉLÉPH. 250, B.P. 939. dom. Ibrahimieh.
Joakim, Alfred, teneur de carnet chez E. M. Souaya & Co.
Joannidès, A. P., & Co., banquiers, nég.-com., r. Nubar pacha, 7, TÉLÉPH. 1914, B.P. 934.
Joannidès, Anastase P., associé de la maison A. P. Joannidès & Co.
Joannidès, Athénodore, expéditionnaire à la Cour d'Appel mixte.
Joannidès, D., droguerie, r. Gamaa Sultan, 23.
Johannidès, G., & Co., nég.-com., r. porte Rosette 4, TÉLÉPH. 781.
Joannidès, Rev. Père Jean, diacre curé de la cathédrale grecque-orthodoxe Evanghelismos.
Joannidès, Michel, placier chez A. P. Joannidès & Co., r. Nubar, 7, TÉLÉPH. 1914, B.P. 934.
Joannidès, P.D. frères, marchands-tailleurs, r. des Sœurs, 51.
Joannou, Léonida, pharmacie, r. des Sœurs.
Joannidès, Dr Emm., médecin, prop. de la pharmacie Orientale, r. Masguid el-Sultan, 16, dom. r. de France, 3.
Johari, Aziz, comptable à la Soc. anon. du Béhéra.
Johari, Habib Youssef, manufactures, nouveautés et tapis, r. el-Midan, 36.
Johnston, A. Forget & Co., nég.-com., r. Marghani, 24.
Jokl, Jul & Co., nég.-com., manufactures, ruelle Ibrahim bey el-Lewa, 1, B.P. 960.
Joly, J. S. & Max Kecati, nég.-com., boul. Ramleh, passage Bolonachi, 7, TÉLÉPH. 388, B.P. 732.
Jondet, G., ingénieur en chef adjoint aux ports et phares.
Jones-Weeb, Dr, chirurgien honoraire de l'hôpital du Gouvernement, dom. ruelle pharmacie Huber.
Jones, J. Price, chef comptable chez Choremi, Benachi & Co., r. Sésostris, 10.
Joseph, G., cigarettes, r. des Sœurs, 11.
Joseph & Youssoufian, bijoutiers et joailliers, r. Souk el-Siareff, 15.
Journal du Caire, agence boul. de Ramleh, 27.
Joyce, Charles P., commis principal avec pouvoirs chez Ant. Th. Ralli & Co., dom. r. Salah el-Dine, 10, TÉLÉPH. 514.

CHEMLA FRÈRES
Grands Magasins de Nouveautés
AVENUE BOULAC
VENDANT LE MEILLEUR MARCHÉ DE TOUT LE CAIRE
Haute Mode Haute Couture

Joyce, E.D., sous-directeur de la Banque Ottomane, dom. r. Chérif pacha, 17.
Jullien, Léopold, directeur de l'Union Foncière d'Egypte, r. Porte Rosette, 4.

K

Kababi, Mohamed eff., quincaillerie, r. Cheikh Ibrahim pacha, 1.
Kachami Frères, cigarettes, pl. Ste.-Cathérine, 12.
Kaden, A., directeur de la Cie d'assur. Rossia, r. Chérif pacha, 16, TÉLÉPH. 1087.
Kadian, A., coiffeur, r. Masguid Attarine, 62.
Kadifian, Ohannès, commissaire-censeur de la Soc. Matossian.
Kafr el-Zayat Cotton Co. Ltd, Karmous, TÉLÉPH. 551 et 764, B.P. 476 (voir page 387).
Kadri, Aziz, teneur de carnet chez Maximo Cumbo, Lombardo & Co., r. canal Mahmoudieh, 71, TÉLÉPH. 551, B.P. 476.
Kahil, Alfred, matériaux de construction, tôles, aciers, r. Trieste, 8, TÉLÉPH. 2487.
Kahil, Demitri N., fondé de pouvoirs du Crédit Lyonnais, TÉLÉPH. dom. 1785.
Kahil, E., délégué du Contentieux de la Municipalité.
Kahil, M., associé de la maison M. Michel Kahil & Co.
Kahil, M. Michel A., & Co., manufacture égypt. de bougies stéariques, Hadra, à côté du Caracol.
Kahil, Michel eff., estimateur de la section B à la Douane locale.
Kahla, S., épicier, r. Masguid el-Faham, 19.
Kaïm, Dr Alexandre, médecin, r. Mohamed bey el-Defterdar.
Kaïm, Dr S., médecin de la clinique de Bab el-Guédid aux Chemins de fer, r. de France, 21, okelle Sananieh, TÉLÉPH. 1053.
Kaïrselidis, D., vins, Bacos.
Kaiser, Alfred, agent de la confédération Suisse, r. Amin pacha Fakri.
Kaïser, Gustave, ingénieur de la Wardian et de la Daïra Khassa Khédiviale.
Kalaydjian, Agop, mercerie et manufactures, r. de France, 55.
Kaldas, Scandar, avocat au Trib. ind., ruelle el-Tabrisi, 4.
Kaldjiian, Y., dentiste, r. mosquée Attarine, 44.
Kalfaian, Mihran Khan, ministre résident, agent diplomatique et consul général de Perse, nég.-com., agent maritime et d'assur., r. Tewfik, 6, TÉLÉPH. 302, dom. 565.
Kalkiadokis, Giovanni P., produits alimentaires, r. Masguid Khawaga Osman.
Kallidis, A., pensionnaire de l'état, dom. Ibrahimieh.
Kalomiris, Dr J. Nicolas, F.R.C.S., médecin du Lady Cromer's Dispensary, r. Sésostris, 14, TÉLÉPH. 224.
Kalza, Mohamed, prop. de la papeterie et imprimerie d'Alexandrie, r. Mohamed bey Aboul Zahab, TÉLÉPH. 2423, dom. r. Rosette, 88.
Kamal (papeterie, imprimerie), r. gare du Caire, 17.
Kamal, Dr M., médecin, r. de l'hôpital des Diaconesses, 7.
Kamar, J., commis principal avec pouvoirs chez E. Sisto & Co.
Kamarakis, D., prop. du café Candia, r. mosquée Attarine, 99.
Kamarinopoulos, épicerie et bar, r. Misalla, 14.
Kamel Ahmed pacha, S.A. le prince, TÉLÉPH. dom. 1380.
Kamel Ahmed c/o Daïra prince Kamel pacha, dom. Moustafa pacha, TÉLÉPH. 107.
Kamel, Alfred, cigarettes, r. Ibrahim 1er, 1.
Kamel Ayad, sous-chef du Contentieux à la Municipalité.
Kamel Diab, correspondant du journal *Al-Moayad*, galerie Behor Menasce, 37.
Kamel Hussein pacha, S.A. le prince, dom. halte Gianaclis (Ramleh), TÉLÉPH. 9124.
Kamel, Khalil eff., juge de la Chambre des contraventions au Trib. ind.
Kamel Saba el-Leil, syndic de faillites près les Trib. mixtes, r. église écossaise, 2, dom. Ibrahimieh.
Kamel Selim & Elias, cigarettes, r. Ibrahim 1er, 1.
Kamel Wasfi, interprète-expéditionnaire au Parquet de la Cour d'appel mixte.
Kamel Wassef, nég. en fourrages, r. François Coste, 5.

Pour rendre instantanément l'eau ***digestive*** *et* ***gazeuse***
COMPRIMÉS VICHY-ÉTAT

Kaminsky, B., coiffeur, r. Anastassi, 28.
Kampouris, Georges C., expert comptable chez W.B. Peat & Co.
Kanaan, Gebelis, & Co., nég. en denrées coloniales, okelle Samoun el-Ghedida, TÉLÉPH. 614.
Kanaan, Georges, prop. de la pharmacie Al-Hilal, r. gare du Caire, 15.
Kanafani Farhi & Mehrez, nég. en céréales et denrées coloniales, r. Colucci pacha, 4, B.P. 144.
Kanaga frères, vins et liqueurs, r. Warchet el-Toubguieh, 33.
Kanatas, Jean, confiserie et pâtisserie, r. Salah el-Dine.
Kandiloros, G., prop. de la pharmacie de la Gare, Ibrahimieh, TÉLÉPH. 1920.
Kane, Lieut. Colonel F. R. P., deputy assistant adjudant general, British Force in Egypt.
Kaniskeri, Georges D., négociant, r. Tewfik, 6, TÉLÉPH. 775, B.P. 641.
Kankel, I. & Co., prop. de l'imprimerie allemande, r. Pirona, 3.
Kannreuther & Co. Birmingham Ltd, government contractors, r. Toussoun pacha, 11.
Kanony, Dr J., médecin, attaché à l'Office quarantenaire, Port-Vieux, r. de la Poste, 3, TÉLÉPH. dom. 1245.
Kanouli, V., cigarettes, r. Abou Dardar.
Kanzky, Dr Maximilian, médecin du quartier Ramleh à la Municipalité, dom. Schutz (Ramleh), TÉLÉPH. R. 9197.
Kapikian, Rev. P. Roupen, vicaire arménien-orthodoxe, r. Abou Dardar.
Kapodistria, B.K., coiffeur, r. de l'hôpital grec, 19.
Karabedoffe, Eremia, chez Karabedoffe & Co.
Karabedoffe & Co., exploitation du four à chaux du Mex.
Karacachian, A., couturière, r. el-Wasti, 8.
Karacachian, B. & S. Sarafian, bijoutiers, horlogers, r. de France, 2.
Karacachian, Ohannès, cordonnier, r. Bab el-Akhdar, 1.
Karacatzanis, D., prop. de l'Africa bar, r. el-Hamamil, 15.
Karadjà, Constantin S., directeur de la maison Carlo Sofio.
Karagiannakis, B., prop. de l'hôtel des Iles, r. Abou Choucha, 4.
Karagiannis, A., café et bar, r. 1er Khédive, 21.
Karakachian, M., horlogerie, argenterie, phonographes, r. de France, 33.
Karalis, D., café, r. Sidi Abou Dardar.
Karam, A., cordonnier, r. Ebn Emam Malek, 6.
Karam, Abd., administrateur de la Commercial & Estate Co. of Egypt.
Karam, Abdallah, fabr. de savons, r. Bab el-Akhdar, 61, TÉLÉPH. 1010.
Karam, Alexandre, dom. Ibrahimieh, TÉLÉPH. 1141.
Karam, Artin K., & Co., bijoutiers et joailliers, r. Souk el-Siareff, 14.
Karam, Assad, chef comptable de la Commercial & Estate Co. of Egypt.
Karam, Ed., administrateur-délégué de la Commercial & Estate Co. of Egypt.
Karam, Emin, de la maison S. Karam & frères, dom. Station Bulkeley (Ramleh).
Karam, Gabriel, de la maison S. Karam & Frères, administrateur-délégué de la Commercial & Estate Co. of Egypt, dom. Bulkeley (Ramleh).
Karam, Georges, de la maison S. Karam & Frères, président de la Commercial & Estate Co. of Egypt, dom. Station Bulkeley (Ramleh).
Karam, Georges, cigarettes, r. Ras-el-Tin, 81.
Karam, Jacques, de la maison S. Karam & Frères, administrateur de la Commercial & Estate Co. of Egypt, dom. Station Bulkeley (Ramleh).
Karam, Michel, nég. en bois, r. Isaac el-Nadim, TÉLÉPH. 2391.
Karam, Negm, cigarettes, r. Abdel-Moneim, 136.
Karam, S., & Frères, bois de construction, r. échelle des céréales, 32, TÉLÉPH. 818.
Karam, Théodore de la maison S. Karam & frères, dom. Bulkeley (Ramleh).
Karam, Yacoub, de la maison S. Karam & Frères.

G. SÜSSMANN
Mouski Street — CAIRO — P. O. Box 344
JEWELLER — OPTICIAN — WATCHMAKER

Karam & Nimr, nég. en bois, r. échelles des céréales, 31.
Karamichos, M., bar, r. des Sœurs, 58.
Karanica, S., boulangerie, r. Ebn el-Khattab, 15.
Karamikis, M., épicier, r. mosquée el-Fahamine, 11.
Karantimos, Thomas, prop. du Bazar Bébé, r. Tewfik, 11.
Karayannis, G., épicier, r. Nébi Danial, 25.
Karayannis, P., épicier, r. Salah el-Dine, 7.
Karazepounis, H. I., dépot de charbons, halte Camp de César (Ramleh).
Karcher, Charles Laurent, avocat à la Cour, r. de la Poste, 1.
Kardaus, Joseph A., articles de Syrie, r. Franque, 36.
Kardahi, Georges, nég. en coton, Bourse Khédiviale.
Kardous, Habib, agent d'affaires, r. de France, 30.
Karidakis, Rev. P. N., curé de l'église grecque-orthodoxe St.-Nicolas.
Karmous, Aly, nég. en farines, r. Anastassi, 64.
Karmous, Mohamed eff., nég. en bois, r. Bab el-Akhdar, 65, dom. r. Karmous.
Karsa Frères & Amin Abou Alfa & Co., manufactures, nég.-com., r. Sinan pacha, 4, TÉLÉPH. 2022, B.P. 855.
Kartulis, Dr E., médecin délégué de Suède au conseil sanitaire maritime et quarantenaire, boul. de Ramleh, 7.
Kasimati, S., prop. du café et bar Aida, r. prince Abdel-Moneim, 113.
Kassar, Darwiche Moustafa, bois de chauffage, r. Bab el-Karasta, 34.
Kassem Sélim (Hag), carrosserie, r. Ibrahim 1er, 44.
Kassimatis, E., café, r. Stamboul, 16.
Kassimatis, E., & K. D. Iona, imprimerie, r. Cléopatre, 16.
Kassimatis, E., prop. du café l'Espérance, r. prince Abdel-Moneim.
Katiforis, D., cordonnier, Ibrahimieh.
Kaul, Guillaume, ingénieur civil, r. église Debbane, 7 bis, TÉLÉPH. 700.
Kayarian, Kevork, avocat, r. Sésostris, 3, TÉLÉPH. 1758.
Kayat, Elie & Co., fabr. de meubles, r. prince Abdel-Moneim, 2.
Kebedgy, Michel, conseiller à la Cour d'appel mixte, dom. Bulkeley.
Keblan, Salomon, prop. de l'hôtel Mahroussa, r. Nubar pacha, 12.
Kecati bey, G., inspecteur en chef de l'Alexandria Water Co. Ltd, dom. r. Saleh el-Dine, 19, TÉLÉPH. 7.
Kecati, Max, nég.-com., boul. Ramleh, 7, passage Bolonaki, TÉLÉPH. 388, B.P. 732, dom. r. Salah el-Dine, 19.
Kecati, Rodolphe, avocat, r. anc. bourse, 6, dom. r. Salah el-Dine, 19.
Kechayias, N., agent de navigation, dom. okelle Monferrato, pl. Mohamed Aly, TÉLÉPH. 1232.
Kechichian, Sarkis M., confections, pl. Mohamed Aly, 21.
Keck, G., restaurant, bazar français.
Kefales, Phokion, réparateur de machines électriques, r. église copte, 13.
Kakés & Themélaridis, produits de Crète et de Grèce, ruelle Ebn Sina, 1.
Kelada, Antoun, prop. de The Midland Engineering Co., r. gare du Caire, 2, TÉLÉPH. 128.
Kelaïdi, C. J., épicier, r. Souk el-Tabbakhine, 1.
Keledjian, Artin & Nazar, horlogers, r. de France, 31.
Keledjian, Pierre, attaché à l'Egyptian Salt & Soda Co. Ltd.
Kelham, Bimb. R. A. L., inspecteur de Police.
Keller, Dr J., dentiste, r. Tewfik 1er, 16.
Kemed, Michel, cordonnier, r. Bab el-Akhdar, 11.
Kemeid, N., commis principal avec pouvoirs chez A. Cesana & Co.
Kemekan, F. D., nég. en manufactures, r. el-Midan, 37.
Kemhadjian, A. & Co., nég.-com., eaux minérales.
Kemri, Ibrahim eff., substitut-adjoint au Parquet du Trib. ind. de 1re inst.
Kenal, Dormigen, officier médical de l'Armée anglaise, dom. Sporting Club (Ramleh), TÉLÉPH. 1605.

PASTILLES VALDA
ANTISEPTIQUES
Efficacité remarquable contre la Toux, quelle que soit son origine

Kenawi, Dr N., médecin, prop. de la pharmacie du Phare, boul. Ramleh, 11.
Kent, William A., prop. de l'hôtel Montecarlo, r. Port Est, TÉLÉPH. 1995.
Kephala, A. J., Grand Hôtel (ex-Abbat).
Kéramé, Pierre, remisier à la Bourse.
Keramidas, J. & Co., dédouaneurs, r. prince Abdel-Moneim, 110.
Kerestezoglu, N., directeur de The Oriental Carpet Manufacturers, Ltd, r. porte Rosette, 10.
Kerr, Errol H. F. & Co. Ltd, nég. en cotons et céréales, pl. Mohamed Aly, 7, TÉLÉPH. 2617, B.P. 589.
Kerschaw, J. F., juge au Trib. ind. de 1re inst.
Kesses, Elia G., distillerie, r. Anastassi, 9.
Kesting, W. E. & Co., nég.-com., pl. de l'Observatoire, okelle anglaise, B.P. 1000.
Keun, Alfred, expéditionnaire à la Cour d'appel mixte.
Keun, Oswald, avocat à la Cour d'Appel, r. église écossaise, 2, TÉLÉPH. 582.
Keverkian, M., prop. de l'hôtel Trabizonde, r. Tekiet el-Kalchani, 1.
Kevork, Aless., café, r. Warchet el-Toubghieh, 48.
Key, T. D., ingénieur, chef du serv. technique à l'Alexandria Walter Co. Ltd.
Kezek, rédacteur au journal *Messaggiero Egizziano*.
Khabbaz, Albert, attaché au serv. du coton à la National Bank of Egypt.
Khadem, Moustafa, avocat, r. gare du Caire.
Khadr Rostom eff., moawen au serv. des contributions directes à la Municipalité.
Khaïr, S., cigarettes, r. de la Marine, 40.
Khalaf Mohamed eff., Saghk., mamour du markaz de Mariout.
Khaled Ahmed bey, juge au Trib. ind. de 1re inst.
Khaled el-Fawal bey, avocat, r. Nubar pacha, 18.
Khalifa Khadre, boucher, r. église copte.
Khalifa Moustapha bey, nég. en coton, r. François Coste, 14.
Khalifi, Moussa, chef-magasinier chez B. Nathan & Co., r. de France, 18.
Khalil Abdel-Baki, horloger, r. el-Chimerli, 39.
Khalil Alfred, fers et matériaux, r. Trieste, 8.
Khalil Andalaft, orfèvre, r. Souk Siaref, 15.
Khalil Azmi eff., Dr, médecin et directeur de l'Asile des Wakfs à Gabbari, r. Ras el-Tine
Khalil Faddoul, fabr. d'eaux de vie, r. 1er Khédive, 24.
Khalil Farag el-Sabrouti, nég. en charbon, r. Marine, 20.
Khalil, G., brasserie, r. Masguid el-Attarine, 72.
Khalil Ibrahim el-Halaouani, épicier, r. el-Farahdé, 76.
Khalil Kamal bey, juge au Trib. ind. de 1re inst.
Khalil Kamel eff., surveillant au serv. du nettoiement à la Municipalité.
Khalil Maraï, cigarettes, r. des Sœurs, 54.
Khalil M. Nasrallah, cigarettes, r. Karmous, 21.
Khalil, M., & Son, tisserands, r. de la Citadelle.
Khalil Moussa & fils, dépôt de bois et atelier de forge, r. Bab Sidra, 50.
Khalil Moussa & Fils, nég. en bois, r. mosquée Attarine, 106.
Khalil Naga, tarbouchier, r. des Sœurs, 39.
Khalil Riad bey, sous-gouverneur de la ville.
Khalil & Faddoul, cigarettes, r. Mohareem bey, 6.
Khamdjian, A., mercerie, r. Souk el-Siareff, 5.
Khamdjian, N. A., frères, mercerie, r. Bab el-Akhdar, 7.
Khamis Hammouda, ferblantier, r. Sidi-Metwalli, 17.
Khamis, Hassan, boucher, r. Bab Akhdar.
Khasgalian, A., forge, r. Abou Dardar, 24.
Khater, Hadji Bakri, denrées coloniales et comestibles, r. el-Midan, 50, TÉLÉPH. 438.
Khattam, Gomaa Ahmed, avocat près les Trib. ind., r. Aly el-Lessi, 8.
Khawas, Sayed Mohamed, denrées coloniales, r. el-Midan, 50.
Khayat, Jean, commis principal avec pouvoirs chez Sisto & Co.

Optical Goods & Surveing Instruments form
L. KRAMER & C° Mousky
Sole Agents for Egypt, Sudan, etc. of
T. COOKE & SONS LTD., LONDON & YORK.
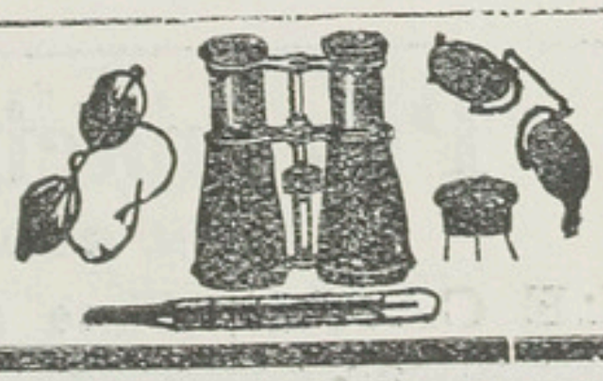

Khayat Khalil pacha, concessionnaire des Tombacs, interprète honoraire du consulat général du Portugal, TÉLÉPH. bureau 93, dom. pl. Mohamed Aly, 17 et Moustapha pacha, TÉLÉPH. 113.
Khayat, K. & N., dépôt de tombacs, r. Anastassi, 1.
Khayat, Naklé bey, associé de la maison K. & G. Khayat
Khayat, Nakhlé, carrosserie, r. Salah el-Dine, 24.
Khayat, Nasralla bey, nég. en tombacs, r. Anastassi, 1.
Khayat, Sélim, courtier en valeurs et marchandises, r. Stamboul, 3.
Khédive (Soc. anon. Le), manufacture de cigarettes, r. Laurens, q. Salah el-Dine, (voir page 396).
Khedivial Mail Steamship & Graving Dock Co. Ltd, r. Centrale, boul. de Ramleh, 2, TÉLÉPH. 2303, B.P. 603 (voir page 387).
Khedivial Yacht Club, Gabbari, TÉLÉPH. 955, (voir page 438).
Kheirallah, Dr Elia P., médecin de la clinique de Gabbari aux Chemins de fer, r. de France, 6.
Kherian, M., nég. en tabac, r. Stamboul, 19.
Khlat, Joseph M., négociant, r. Bab el-Akhdar, 35.
Kholi, Mohamed Khalil eff., bois de construction, r. échelles des Céréales, 29.
Khorassandjian, Vahan, administrateur-délégué de la Cie d'Entreprises commerciales en Egypte, r. Cléopatre, 4. TÉLÉPH. 750, dom. 1945.
Khorassani, Chérif Mirza Hassan & Fils, (Hag), nouveautés, prop. du Bazar Persan, r. Chérif pacha, 17, TÉLÉPH. 927, B.P. 794.
Khorchid, A. L., substitut au Parquet de la Cour d'appel mixte, dom. Bulkeley (Ramleh), TÉLÉPH. 177.
Khoudiakoff, B., prop. de la pension Russe, boul. Ramleh, 6, TÉLÉPH. 2435.
Khouloussi, Mahmoud eff., mamour au serv. de la perception à la Municipalité.
Khouri, de la maison Achkar & Khouri, r. Moharrem bey, 16.
Khouri, David, confection et coiffeur, r. masguid Attarine, 79.
Khouri, E., coiffeur, r. de France, 26.
Khouri Hanna, cigarettes, r. Koubri el-Kadim, 38.
Khouri, Ibrahim Khalil, secrétaire à l'Adm. des postes.
Khouri, J. Haddad, avocat, r. St.-Mark, 1.
Khouri, Joseph A., pharmacien chimiste, attaché à la pharmacie Khalil A. Khouri, TÉLÉPH. 150,
Khouri, J., prop. de la Pharmacie Anglo-Egyptienne, r. Sidi Metwalli, 9.
Khouri, J. Th., articles pour voitures, r. de France, 4, TÉLÉPH. 1538.
Khouri, J. Frères, cigarettes, r. Masguid el-Soultan.
Khouri, Khalil, pharmacien chimiste, r. de France, 4, TÉLÉPH. 150.
Khouri, Stephan Moghraby, soieries, r. de France, 32.
Khouri, Y., cigarettes, r. Bab Sidra, 23.
Khouri & Choucri, nég. en bois, r. Warchet el-Toubguieh, 11.
Khouzam, Tewfik, expéditionnaire au trib. mixte de 1re inst.
Kiazim Benzias, avocat.
Kibrit, Alfred, chez Kibrit Brothers.
Kibrit Brothers, courtiers en valeurs, r. du Télégraphe anglais, 7, TÉLÉPH. 765.
Kibrit, Henry, de la maison Kibrit Bros, dom. r. Rosette, TÉLÉPH. 1056.
Kibrit, Joseph, courtier, r. du Télégraphe anglais, 7.
Kibrit, Samuel, nég. en manufactures, r. Pirona, 3, TÉLÉPH. 487, dom. Carlton Hotel, TÉLÉPH. 309.
Kibrit, Victor, de la maison Kibrit Brothers.
Kildjian, M., & M. Adjemian, prop. de la Pharmacie d'Afrique, r. prince Abdel-Moneim, 117
Kiliaris, M., cigarettes, r. des Sœurs, 11.
Killari, M., robes et confection, r. Gallice bey, 3.
Kindineko, Nicolas, agent d'assurances, expert agréé près les trib. mixtes, r. église Debbane, 4, dom. Bacos (Ramleh), TÉLÉPH. 181, B.P. 982.

Pharmacie Dr. I. KÜPPERS
N. GEORGIADÈS, Ph. D., Successeur
LE CAIRE, Place de l'Opéra, Coin du Grand Hôtel Continental

King Insurance Co. Ltd, (incendie), T. G. Triandas agent général, r. de l'Archevêché, 6.
King, Lewis Arthur, directeur général de l'Adm. des douanes, TÉLÉPH. 872.
Kinigos, C. N., denrées coloniales, r. el-Midan, 18.
Kipréos, D., avocat, r. Sésostris, 9.
Kipridakis, P., coiffeur, San-Stefano.
Kirby, Arthur, installations sanitaires, r.Toussoun pacha,11, TÉLÉPH.1199, B.P.631.
Kirby, Edgar, courtier, agent d'affaires, r. d'Allemagne, 7, okelle Balassiano, TÉLÉPH. 580, B.P. 394.
Kirchmayer, A., graveur, r. église grecque.
Kirchmayer, Rudolf, & Co., nég.-com., pl. Mohamed Aly, 10, galerie Monferrato, r. de l'église maronite, r. Champollion, 3, TÉLÉPH. 1324, B.P. 60.
Kirchou, Jones Félix, juge au Trib. ind. de 1re inst.
Kiriaco, Lambros, prop. de l'épicerie Centrale, Bulkeley (Ramleh).
Kiriaco, Pafitis, épicier, Bacos (Ramleh).
Kiriacou, Charalambo, débit de vins et liqueurs, r. Zawiet el-Rogban, 20.
Kiriakidis & Mandriotis, épiciers, r. Bazar Ratib pacha.
Kirich, A., dentiste, r. Abilfeda.
Kirizzi,M. E.,orfèvre, r. Sidi Metwalli, 17.
Kirzis, N., agent d'assurances, r. Avéroff, 6, TÉLÉPH. 2504.
Kisidis, N. Ch., débit de vins, r. Mawlaï Mohamed, 15.
Kitrœff, Alex. Th., directeur de The Associated Cotton Ginners of Egypt, Ltd, r. anc. bourse, 6.
Kitroff, C., prop. de l'hôtel de Russie, r. de la Poste, 5.
Kitrœff, Th. Socrate, avocat à la Cour, r. Chérif pacha, 21, TÉLÉPH. 1600.
Kitsou, N., café, r. de France, 13.
Klaidis, Ch., épicier, r. Souk Tabbakhine.
Klat, A., commis principal avec pouvoirs chez Th. & C. Klat.
Klat, César, de la maison Th. & C. Klat, TÉLÉPH. 2136.
Klat, Dimitri, dom. r. Chérif pacha, 30, TÉLÉPH. 871, Bulkeley, TÉLÉPH. 176.
Klat, Jean, commis principal avec pouvoirs chez Th. & C. Klat.
Klat J. R., nég.-com., nég. en sésame, r. Bab el-Akhdar, 35.
Klat, Mamé, de la maison Th. & C. Klat, TÉLÉPH. 2136.
Klat, Théodore, de la maison Th. & C. Klat, TÉLÉPH. dom. 2135.
Klat, Th. & C., courtiers en valeurs et marchandises, nég.-com., r. mosquée Attarine, 27, TÉLÉPH. 806, bourse 494.
Klein, E., directeur des Etabl. Orosdi Back B.P. 180.
Klidjian, M., gérant, de la pharmacie Normale, r. Bab Sidra, 15.
Klink & Lauer Ltd (succrs.), exportation de coton et oignons, r. Cléopatre, 11, TÉLÉPH. 2103.
Klink & Lauer, Ltd, fabr. de conserves alimentaires, r. église maronite, 4.
Klipatch, Z., associé de la maison Levin & Klipatch.
Klonaris, Dr Paul, médecin, r. Missalla, 13, TÉLÉPH. 1247.
Kludjian, Dr N.S.,dentiste,r.Salah el-Din,22.
Klytsos, K. P., restaurant, r. Sésostris, 29.
Knaggs, Lieut. Col. H., senior medical officier, British Force in Egypt.
Knecu, P. B., économe, conseil sanitaire maritime et quarantenaire.
Knips, Alexandre, expéditionnaire au Trib. mixte de 1re inst.
Knoll, G., orfèvre, r. mosquée Attarine, 9.
Koblet, Henri H., courtier en marchandises, r. Falaki, 10.
Kodsi, Michel, agent du journal arabe *El-Mokattam*, galerie Menasce (pl. Mohamed Aly).
Kohler, Charles, prof. à l'école Suisse.
Kohler, Louis A., prof. prop. de l'école Suisse, r. Nébi Daniel, 26.
Kœnig & Jessnitzer, nég.-com, r. el-Kayed Gohar, 7, maison Maurel.
Kohn, Dr J., médecin-chirurgien, pl. Mohamed Aly, 7, dom. r. Anastassi, 4, TÉLÉPH. 2122.
Kohn, Leopold, & Co., nég.-com., manufactures, r. Colucci pacha, 1, TÉLÉPH. 77, B.P. 260.

Pour la mère et l'enfant
l'Hematogène du Dr. HOMMEL
est le meilleur fortifiant
Attention: Exiger expressement le nom du Dr. HOMMEL
Dépôt général pour toute l'Egypte et le Soudan: E. Del Mar, Caire, Alexandrie et Port-Saïd
Vente dans toutes les pharmacies

Koikor, Khalil & Abdo, manufactures, r. Bab el-Akhdar, 8.
Kokinaras, Em., dépôt d'huiles et graisses, r. anc. douane, 34, TÉLÉPH. 931.
Kokinolidis, D. K., épicier, r. Ragheb pacha.
Kokinos, Démétrius K., produits de Turquie, r. el-Midan, 50.
Kolinos, N. A., bar, r. Ibrahim 1er, 21.
Kolitrianos, G. D., boulanger, r. Gameh Sultan, 7.
Kominelli, G. N., épicerie, r. gare de Gabbari, 6.
Komninos, K. Angelou, épicerie et bar, r. Ebn el-Khattab, 19.
Konaris, I., café, r. Ebn el-Khattab.
Kopanaris, A., prop. du café International, r. échelles des céréales, 3.
Korachis, Georges, nég. en peaux, r. Mawlaï Mohamed, 3.
Korizmics, Antoine de, conseiller à la Cour d'appel mixte, dom. halte Gianaclis (Ramleh) TÉLÉPH. 349.
Korn, Mme M., prop. du Carnaval de Venise, chemiserie et bonneterie, r. anc. bourse, 4.
Kornfeld, Dr I., médecin, otologue et dermatologue de l'hôpital israélite, r. gare du Caire, 4.
Kortenhaus, H., associé de la maison Kortenhaus & Hammerstein.
Kortenhaus & Hammerstein, nég.-com., r. mosquée el-Cheikh Ibrahim pacha, 1 (ex-okelle Gibara), TÉLÉPH. 189.
Kosmos, Cie d'assur. vie, Ferrero & Co agents, r. Pirona, 1.
Kossivas, Georges A., cigarettes, r. anc. douane, 29.
Koucas, L., commis principal avec pouvoirs chez Kyriacopoulo frères & Co.
Koudalakis, marchand-tailleur, r. Masguid el-Attarine, 85.
Koufouri, Elia, cordonnier, r. Souk el-Kanto.
Kouhi Frères, cigarettes, r. Warchet el-Toubghieh, 50.
Koukaz, Abdalla & Fils, négociants, r. Masguid el-Chorbagui.
Koulelis, A. A., cigarettes, r. gare de Ramleh, 3.
Koumarianes, P., rechauds, etc., r. de la Poste.
Koumis, I., café et bar, r. Sidi Metwalli, 32.
Kourayem, Ibrahim, de la maison Mohamed bey Kamel & Ibrahim Kourayem, dom. r. Ragheb pacha.
Kouri, A. J., commis principal avec pouvoirs chez D. Vouro & Co.
Kouri, Ernest, comptable à la Cie des Eaux, dom. Station Bacos.
Kouri, Haddad J., r. St.-Mark, 1.
Kouria, St., restaurant, r. hôpital grec, 17.
Koussa, Habib Elias, menuisier-ébéniste, r. Bab el-Akhdar, 37.
Koutouyan, P., chaussures, r. de France, 28.
Koutry, Hassan eff., jardinier en chef de la Municipalité.
Koutsiou, D., épicier, r. masguid el-Khawaga Osman, 4.
Kouvas, K. A., prop. de la brasserie Nationale.
Kouvas, M., prop. de la brasserie Hellénique, ruelle Malte, 5.
Kouyoumdjian, A., cigarettes, r. Ibrahim 1er, 18.
Kouyoumdijan, Papela, orfèvre, r. Souk el-Siareff, 15.
Kozbar & Bachour, denrées coloniales, r. Souk el-Attarine, 7, dom. r. Ras el-Tin.
Kramer, Hugues, associé de la maison Kramer & Co.
Kratsas, B. N., cigarettes, r. anc. douane, 65.
Kratounis, Thomas, épicier, r. Anastassi, 76.
Krcelic, F. J., prop. de la Franz-Joseph Bierhalle, pl. des Consuls, ex-palais Zizinia.
Kretira, Georges E., prop. du bar Marseillais, r. Bab el-Karasta, 1.
Kricopoulos, Th., dom. r. Missalla, 2.
Kriegelstein, N., commis principal avec pouvoirs chez Calleja & Naggar.
Kriegelstein, remisier à la bourse, pl. Saïd, 1, TÉLÉPH. dom. 2451.
Krieger (Maison de Paris), L. P. A. Colin & Courcier succrs., ameublements, r. porte Rosette, 35, TÉLÉPH. 1735, B.P. 731.
Krissokefalos, N.B., hotelier, r. el-Midan, 52.

PASTILLES VALDA
ANTISEPTIQUES
Efficacité remarquable contre la Toux, quelle que soit son origine

Ktoridis, B. S., épicier, r. Ibrahim 1er, 13.
Kudian, A., dentiste, r. de France, 55.
Kufudondis, M., directeur des trav. adjoint, Inspectorat des Villes et Bâtiment de l'Ouest, Min. des Trav. publ.
Kukiadakis, J., café et bar, r. 1er Khédive, 22.
Kumell, Mme, r. Chérif pacha, 30.
Kurk, Edward, & Co., tailleurs, r. porte Rosette, 1.
Kurkdjian, Ohannès, nég. en fruits secs et produits alimentaires, r. el-Rackchi, 2, Souk el-Barsim, TÉLÉPH. 2038.
Kurtz, R. P. Louis, vicaire, coadjuteur pour la colonie allemande du culte catholique-latin.
Kuster, R., & Co., (W. & H. Ablitt prop.), fers et matériaux de construction, r. Abou-Dardar, 12, TÉLÉPH. 470, B.P. 460.
Kustner, Ferdinand, de la maison A. Werther & Co., pl. de l'Observatoire, 4.
Kydas, P., teneur de carnet chez G. Caralli & Co.
Kypréos, D., avocat, r. Sésostris, 9.
Kypriadi, Sœurs, robes et manteaux, r. Nabi Daniel, 13.
Kypriadis, Jean, tailleur, r. Avéroff, 1.
Kyriacas, Ch., & Co., denrées coloniales, r. anc. douane.
Kyriacopoulo, A., directeur du journal hellène *Le Télégraphos*, r. Cléopâtre, 1, dom. Station Schutz.
Kyriacopoulos, E. A., de la maison Kyriacopoulos Frères, administrateur du Crédit Local, r. Chérif pacha, 9.
Kyriacopoulo, E. U., dom. r. Sésostris, 11.
Kyriacopoulo Frères, & Co., banquiers, courtiers en valeurs et marchandises, r. Chérif pacha, 9, TÉLÉPH. 1206, B.P. 779.
Kyriacopoulo, Kyriaco, commis principal avec pouvoirs chez Kyriacopoulo frères & Co.
Kyricopoulo, S., & Co., nég.-com., r. Galice bey, 10, B.P. 143.
Kyriacopoulos, Ulisse, de la maison Kyriacopoulos Frères, administrateur-délégué du Crédit Local, r. Chérif pacha, 9.
Kyriacou, T., & N. Miliottis, cigarettes, r. Chérif pacha, 1.
Kiriacou Frères & A. Zigas, prop. du café et bar Acropole, pl. Mohamed Aly, ruelle Ebn Rochd, 1.
Kyriacoulacos, St., prof. à l'école Thossitea.
Kyriakidis, G. H., cigarettes, boul. de Ramleh, 28.
Kyriakidis, S. S. frères, produits alimentaires, r. masguidel-Mankaï, TÉLÉPH. 1530, B.P. 1050.
Kyriakidis, Stavro, cigarettes, r. de France, 31, dom. r. église écossaise.
Kyriallidès, J., remisier à la Bourse.
Kyriallidès, Pierre, fabricant de bougies, r. Souk el-Kanto.
Kyrianidis, A. G., épicier, r. el-Gazali, 4.
Kyrillos VIII, S. B. Mgr., patriarche grec-catholique melchite d'Antioche, d'Alexandrie de Jérusalem et de tout l'Orient.
Kyritzopoulo, Basile J., dédouaneur, r. Ibrahim el-Musselli, 2.
Kytrilakis, C. G., & N. Patrinos, denrées coloniales, r. mosquée Cheikh Ibrahim pacha, 4.

L

Labi, Nessim, manufactures, r. el-Siaref, 1.
Labiaoco, V., débit de vins, r. Sidi el-Metwalli, 34.
Labib Ibrahim, attaché au serv. du coton à la National Bank.
Lada, Nicola, prop. du restaurant Imbros, ruelle Ebn-Sina, 5, (pl. Mohamed Aly).
Lafayette (Grands Magasins, Aux Galeries), nouveautés, r. porte Rosette, 12, TÉLÉPH. 968.
Laferla, V. J. H., commis au consulat d'Angleterre.
Lafiente, G., vins et liqueurs, r. Bab el-Karasta, 16.
Lafortezza, Lena G., sage-femme, r. Toussoun pacha, 20.
Lafourcade, L., associé de la maison Ange Leoneti & Co.
Lagarenne, Maurice Laussac de, commerçant, salle de projections, r. anc. bourse, 12, TÉLÉPH. 2181, dom. r. Nébi Daniel, 25, TÉLÉPH. 2224.
Lagarenne, Robert Laussac de, avocat, r. Sésostris, 10, TÉLÉPH. 2344.

COGNAC J. & F. MARTELL
MAISON FONDÉE EN 1715

Lagnado, A., agent d'affaires, r. Mohamed Aly, 11, TÉLÉPH. 1650, dom. 708, B.P. 912.
Lagopoulos, P. N., débit de vins et liqueurs, r. Bab el-Karasta, 15.
Lagoudakis, J. C., typo-lithographie, papier à cigarettes et fabrique de papier, r. Canal Mahmoudieh (Moharrem bey), bureau r. des Sœurs, B.P. 236.
Lagoudakis, Dr Socrate, médecin, Bacos (Ramleh), TÉLÉPH. 339.
Laguionie & Co (Paris) prop. (Au Printemps), nouveautés, soieries, etc., r. porte Rosette, 4, TÉLÉPH. 451.
Lahoud, Boutros eff., chef du bureau des permis à la Police.
Lahoud, Pierre, sous-chef du bureau des crimes au Gouvernorat.
Laide, E., papeterie, r. el-Kaïed Gohar, 4 (pl. Ste.-Cathérine).
Lainas, G. N., & Co., nouveautés, r. mosquée Attarine, 6, B.P. 995.
Laïouby, Elias, interprète au Trib. mixte de 1re inst.
Lakah, Dr Cesar, oculiste, r. Mahmoud pacha el-Falaki, 12, TÉLÉPH. 386.
Lakah, Dimitri & Co., courtiers en valeurs et marchandises, r. Debbane, B.P. 1148, dom. Neroutzos bey.
Lakah, Moïse, avocat à la Cour, pl. des Consuls, 13, TÉLÉPH. dom. 976.
Lakani, Aly Ibrahim, nég. en riz, café et huile, r. el-Midan, 52.
Lama, Giuseppe, prof. de musique, poste restante.
La Macchia, graveur, r. temple Menasce, 3.
Lambert & Ralli, nég. en charbon de de terre, matériaux de construction et dédouanage, agents maritimes, r. Nabi Daniel, 25, TÉLÉPH. 1545.
Lambis, A., prop. de la boulangerie italienne, Ibrahimieh.
Lambis, Ch. A., nég.-com., Ibrahimieh.
Lambris, Michel N., vins et liqueurs, r. Tewfik, 8.
Lambros, A., remisier à la Bourse.
Lambros, Kiriaco, épicier, Bulkeley (Ramleh).
Lambrou, L., sage-femme r. Abil-el-Feda, 5.
Lampis, A., Nicolacopoulos, épicerie et bar, r. Ibrahim 1er, 44.
Lams, Charles, sous-directeur de la Cie d'éclairage par le gaz Lebon & Co.
Lancashire Fire & Life Insur. Co., Choremi, Benachi & Co agents, r. Sésostris, 10.
Lancashire, H. J., attaché à la Carver Brothers, & Co. Ltd, dom. r. gare du Ramleh, TÉLÉPH. 462.
Lancaster, Sasson & Co., manufacturers agents, nég. en encres d'imprimerie et papiers, r. Pirona, 1, B.P. 579, TÉLÉPH. 822.
Land Bank of Egypt, r. Toussoun pacha, 12, TÉLÉPH. 1375 (voir page 355).
Land & Mortgage Co. of Egypt Ltd, r. Chérif pacha, 33, TÉLÉPH. 108, direction 1049 (voir page 356).
Landas, C., épicier, r. el-Farahdé, 65.
Landauer, directeur du Casino San Stéfano (Ramleh).
Lander, H. W., pl. Mohamed Aly, dom. r. d'Allemagne, 36 TÉLÉPH. 1659.
Landi, Attilio, gérant de la maison Th. Skinitou.
Landgrebe, Willy, de la maison Landgrebe & Leisching.
Landgrebe & Leisching, nég.-com., r. Colucci pacha, 6, TÉLÉPH. 2279, B.P. 307.
Lang, Bernhard, nég.-com., spécialités pharmaceutiques, Station Schutz.
Lang, Manfred, machines agricoles et industrielles, r. gare du Caire, 2.
Langdon bey, C. T., ingénieur en chef du Yacht khédivial *Mahroussa*.
Langermann, P., Saghk., mamour du Kism Attarine.
Lanteri, S., marchand-tailleur, r. Toussoun pacha, 3.
Lanterie, Vincenzo, coiffeur, r. Toussoun pacha, 3.
Lanzetta, Oreste, associé de la maison Albert Seeger, & Co., pl. Mohamed Aly, 17.
Lanzillo, Dr E., médecin, Station Saba pacha, villa Nardi (Ramleh).
Lanzoni, prof. de violoncelle au Conservatoire de musique, r. porte Rosette, 33, dom. r. César, 1.
Lapedota, L., tailleur, r. Sidi Metwalli, 40.

J. OROWETZ
Sole Agent for:
"Spatenbräu" Munich Beer and
"Erste Pilsner Aktienbrauerei" in Pilsen.
Stores: Rue du Téléphone - Cairo *Tél. N° 2075*

Lapi, Mario, expéditionnaire au Trib. mixte de 1re inst.
La Pommeraye, A. de, avocat à la Cour, r. Stamboul, 14, TÉLÉPH. 706, dom. Moustafa pacha (Ramleh), TÉLÉPH. 9382.
Lappa, Dimitri, épicier, r. échelle des céréales, 32 et r. Bab el-Karasta, 24.
Lappa, G., tapissier décorateur, boul. de Ramleh, 28.
Lapres, Mlle M., modes, r. Masguid el-Attarine, 40.
Larocca, L., menuisier, r. Mahmoud pacha el-Falaki, 5.
Lascarides, Pandelis, boulanger, r. Masguid el-Hadari, 12.
Lascaridès, Dr Spiridion, médecin, boul. de Ramleh, 23, TÉLÉPH. R. 25.
Lascaridis, D., rentier à la Bourse.
Lascaris, C. E., articles de voyage, bonneterie, confection, chemises, cravates et chaussures, r. Nubar pacha, 3.
Lascaris, Nikita, épicier, Camp de César (Ramleh).
Lascaris, P., ingénieur agronome et expert agréé près le Trib. mixte, r. gare de Ramleh, 6.
Lasko, Nicolas, tabacs et cigarettes, r. de la Poste, 6.
Laspazzaki, P. C., épicier, boul. de Ramleh, 26.
Laspopoulos, Ath., directeur de l'école Hellénique, dom. boul. Ramleh, 17.
Lassave (photographie), C. Aghion prop., r. église Debbane, 7, TÉLÉPH. 1218, San-Stefano (Ramleh), TÉLÉPH. R. 9072.
Lateïf, R., prop. de la pharmacie Khédiviale, r. Bab el-Karasta, 2.
Laterza, E., ébéniste, r. el-Farahdé, 21.
Laterza, Victor, architecte, chez Paraschévas & Miclavez, r. Cléopâtre, 3.
Lathouras, A., menuisier, r. César, 1.
Latis, Dr Moïse S. R., médecin, gynécologue et chirurgien en chef de l'hôpital israélite, r. Sésostris, 18.
Latruffe, Mme Vve, chambres meublées, boul. Ramleh, 16.
Lattad, S., comptable chez G. Stagni e Figli.
Lattuga, Mme D., couturière, r. gare de Ramleh, 30.
Laurens, E., «Soc. anon. le Khédive», manufacture de cigarettes, fabrique r. Laurens (Saleh el-Dine), TÉLÉPH. 194, magasin de vente: r. Chérif pacha, 30, TÉLÉPH. 2558, Ch. F. Chevrier directeur TÉLÉPH. 405. (voir page 396).
Laurent, Charlotte, manicure, pédicure, r. Tewfik, 29, TÉLÉPH. 2380.
Laussac, R. Emilien, avocat stagiaire au trib. mixte.
Lava, Silvestro, menuisier, r. Hamamil, 7.
Lavena, E., coiffeur, r. Isaac Nadim, 20.
Lavison, Comte Alexis, consul de Danemark, r. Rosette, 58.
Law Union & Rock Fire & Life Insur. Co., N. Kirzis agent général, r. Avéroff, 6.
Lawrence, T. E., superintendant Sailors Institute, r. général Earle.
Lazame, M., de la maison W. Barany, M. Lazame & Co., dom. r. Moharrem bey, 24.
Lazare, L. P., cordonnier, r. Abdel-Moneim, 110.
Lazaridis, J., & S. Eftémiadis, cigarettes, cartes postales, r. de l'hôpital grec, 27.
Lazaridis, N. A., boulanger, r. église copte, 16.
Lazaris, Jacques, avocat à la Cour, r. église Debbané, 6, TÉLÉPH. 1975.
Lazaro, G., épicerie et bar, r. Abdel-Moneim, 23.
Lazaropoulo, Dimitri, prop. du café des Familles, r. Nébi Daniel.
Lazzaropoulos, Alex., commis aux Messageries Maritimes (Importation).
Lazzero, G., joailler, r. des Sœurs, 52.
Lazzero, nég. en tabacs et cigarettes, r. Pirona, 2.
Leban, Ant., fabrique de glace, r. Abdel-Moneim, 106, TÉLÉPH. 2355.
Lebessis, G., prof. à l'école Thossitea.
Lebnan, Alexandre, secrétaire du Sudan Government Railway, TÉLÉPH. 793, dom. Bacos (Ramleh).
Lebœuf, Charles, modes, r. Sésostris, 10.
Lebon & Co., Cie d'éclairage et de chauffage par le gaz, r. Sidi el-Metwalli, (voir page 376).

HUILE DE HOGG de FOIES FRAIS de MORUE
NATURELLE et MÉDICINALE
La plus Active, la plus Agréable; la Préférée des Médecins.

Lebsohn, Th., avocat, pl. Mohamed Aly, 13, TÉLÉPH. 138, étude part. TÉLÉPH. 1465.
Le Campion, surveillant général du Lycée Français.
Leccas, A., épicier, r. Abou Ghazali, 13.
Leccas, G., boulanger, Ibrahimieh.
Leccas, P.D., boulanger, r. Bazar Français, 5.
Leccese, F., vins, r. Stamboul, 22.
Lechonites, Georges, avocat à la Cour, r. Mahmoud pacha el-Falaki, 5.
Lecoutur, C.M., vice-consul, 1er interprète au Consulat de France.
Lecoq, Mme H., corsets sur mesure, r. Rosette, 5, TÉLÉPH. 1925.
Lederer, Dr Käthe, dentiste, r. Nebi Daniel, 5.
Lefranc & Co., encres d'imprimerie, derrière la National Bank.
Lefrère, L., fondé de pouvoirs du Crédit Lyonnais.
Lefèvre, Octave, prof. de français à l'école Thossitea.
Legal Insurance Co. Ltd, (incendie), Richès, Toriel & Co agents, r. Galerie Menasce, 1, TÉLÉPH. 254, B.P. 510.
Legas, G., épicier, boulanger, Ibrahimieh.
Legrand, Dr H., médecin, à l'hôpital européen, délégué de France au conseil sanitaire maritime et quarantenaire, r. Gare de Ramleh, 27, clinique privée, av. Menasce, 30.
Lehiani, J., manufactures, r. France, 18.
Leibovich, Joseph N., agent of Shepheard's and Ghézireh Palace Hotels, B.P. 510.
Leibovici, E., & Co., farines, r. Anastassi, 93.
Leipziger, Cie d'assur. sur la vie, Albert Seeger & Co agents, pl. Mohamed Aly, 17.
Leisching, associé de la maison Landgrebe & Leisching, r. Colucci pacha, 6.
Leistendorfer, Eugène, chef-caisser chez C. M. Salvago & Co., dom. pl. Mohamed Aly, 10.
Lekakis, G. N., vins et liqueurs, r. Ebn Kaldoun, 13.
Lekas, D.L., boulanger, r. du Bazar, 5.
Lemains, J., nég.-com., r. France, 13.
Lemaire, E. bey, expert comptable agréé au Trib. mixte, dom. r. Kassem pacha, 3, (Moharrem bey).
Lemal, A., & Co., nég.-com., nouveaux quais, imm. Picciotto Bros, TÉLÉPH. 1736, B.P. 571.
Lembo Cammarini, Mme E., sage-femme, r. des Sœurs, 11.
Lemédioni, D., usine de miroiterie et glaces biscautées, r. Kom el-Dik (porte Rosette).
Lemini, G., coiffeur, r. 1er Khédive, 36.
Lemniou, A., prop. du bar Marina, r. anc. douane, 63.
Le Moine, Albéric, avocat à la Cour, r. Toussoun pacha, 3, TÉLÉPH. 176, dom. r. d'Allemagne, 58.
Lemonidi, D. M., cigarettes, r. el-Kayed Gohar, 9.
Lempidis, G., & K. Poullorizos, denrées coloniales, r. el-Midan, 68, TÉLÉPH. 2060 et r. anc. douane.
Lénossi, P., nég. en denrées coloniales, pl. Mohamed Aly, 17, TÉLÉPH. 2476, B.P. 966.
Lentopoulo, S., & Co., cigarettes, r. Bab el-Karasta, 36.
Lenzi, Giovanni, dom. r. Stamboul, TÉLÉPH. 1976.
Léon, N., marchand-tailleur, r. Tewfik 1er, 11.
Léon, Richard, c/o Deutsche Orientbank.
Léon, S., remisier, dom. r. Cesar.
Léonard, R. P., missionnaire apostolique O. F. M., culte catholique latin, église de la Nativité de la Ste-Vierge, Bacos.
Léoncavallo, Edouard, estimateur à la section E. à la Douane, dom. r. Stamboul, 15.
Léondarakis, J., prop. du café et bar du Caire, r. gare du Caire, 15.
Léondaroglou, Dr P. D., prop. de la pharmacie le 1er Khédive, r. Bab el-Karasta, dom. r. Anastassi.
Léondopoulo, Londo André, chef du serv. des titres à la National Bank, dom. r. Young, TÉLÉPH. 1464.
Leone, A. E., bijoutier, horloger, r. Sidi Metwalli, 46.

S. HANDRINOS
LE CAIRE, Rue Boulac Abou El-Ela — Immeuble N. Wlandi
Téléphone N° 2391 B. P. 1377
Fers et métaux, ciment et matériaux de construction en général

Léone, A., doreur, r. Colucci pacha, 6.
Léone, Carmelo, succ. M. Tempone, horloger, bijoutier, r. gare de Ramleh, 14.
Léone, E., doreur, r. gare de Ramleh, 21.
Leone, Riccardo, expert-comptable chez Russell, Wyatt & Co.
Léoniti, Ange, & Co., débit de vins et liqueurs, r. Saleh el-Dine, 9.
Leontopoulo, J., fabricant de bougies, r. el-Midan, 30.
Léontopoulos, S. S., bar, r. Bab el-Ka-Karasta, 26.
Leroux, Charles, rédacteur en chef du journal Le Phare d'Alexandrie, r. Sésostris, 1.
Leroy, Dr Albert, médecin, clin. r. Sésostris, 14, dom. Ibrahimieh, imm. Samoli, TÉLÉPH. 2012 dom. 2013.
Leuty, Dr Arthur F., dentiste, r. Nébi Daniel, 22.
Leveaux, Edgard, r. Missalla, 1.
Leveaux, F., avocat à la Cour, r. anc. bourse, TÉLÉPH. 2116, dom. Bulkeley (Ramleh), TÉLÉPH. 9201.
Lever Brothers Ltd, J. Bartelloni représentant, r. des Etudiants, 2.
Lévère, Mme V. L., chambres meublées, r. Chérif pacha, 9.
Levi, A. R., commis principal avec pouvoirs chez Calamaro & Co., bourse Khédiviale.
Levi, Carasso Marco, agent transitaire, r. Matrah, 2.
Levi, Edmondo Riso, commis principal avec pouvoirs chez Levi & Co.
Levi, Edward & Co., nég.-com., r. Pirona, 3, B.P. 898.
Levi, Emilio, de la maison Em. Levi & Co.
Levi, Em., & Co., matériaux de construction, r. prince Abdel-Moneim, 86, TÉLÉPH. 488, B.P. 710, dom. r. Rosette, 32.
Levi, Em., & Co., (late Hasda & Co)., fers et métaux, machines agricoles et indust., r. Abdel-Moneïm, 5, TÉLÉPH. 343, B.P. 710, dom. r. Rosette, 32.
Levi, Ercole, commis principal avec pouvoirs chez A. M. Gandur & Co., r. Mahmoud pacha el-Falaki, 2.
Levi, G. Maudo, teinturerie, r. Hamamil, 23.
Levi, Gaston Albert, avocat à la Cour (étude Cuzzer), r. mosquée Attarine.
Levi, J. B., commis principal avec pouvoirs chez Geo. Bekhyt & Co.
Levi, Léon L., encaisseur chez G. Stagni & fils, r. échelles des céréales, 35.
Levi, Léopold, au Lloyd Autrichien.
Levi, Lieto, M., épicier, r. Stamboul, 23.
Levi, Max, attaché à la comptabilité de la National Bank.
Levi, Nellos A., & Co., nég.-com., r. mosquée Attarine, 10, TÉLÉPH. 469.
Levi, Norsa Mme Diana, sage-femme, directrice de l'hôpital Israélite, r. Moharrem bey, 40, TÉLÉPH. 944.
Levi, R. M., commis principal avec pouvoirs chez J. Ovadia & Fils.
Levi, Richard, greffier en chef de la Cour d'Appel mixte.
Levi, Riso, avocat à la Cour d'Appel mixte, r. Stamboul, 3.
Levi, Sabato, attaché au Lloyd Autrichien.
Levi, Sarda, & Co., agents de la lampe Blanchard, boul. Ramleh, 9, TÉLÉPH. 1113, B.P. 321.
Levi, Sélim & Vita Coen, épiciers, r. Moharrem bey, 11.
Levi, Victor, late Hasda & Co., dom. r. Rosette 32, TÉLÉPH. 1470.
Levi, V., & Co., courtiers en valeurs et marchandises, r. anc. bourse, 2.
Levi, Victor & Co., courtiers en marchandises, r. anc. bourse, TÉLÉPH. 1054.
Levi, Youssef, chef de bureau aux Ports et Phares.
Levi, Z. Salomon, dom. r. des étudiants, 2, TÉLÉPH. 1549.
Levi & Filus, courtiers en valeurs et marchandises, r. Tewfik, 6.
Levick, Albert Kenny, courtier maritime, directeur de la branche navigation de Barker & Co.
Levick, Kenny Charles, chez Tamvaco, dom. r. Ibrahim 1er, 34, TÉLÉPH. 2098.
Levick, Kenny D., dom. quai neuf, TÉLÉPH. 2320.
Levico Limited (en liquidation), r. anc. bourse, 1, TÉLÉPH. 555.
Levin, A., café et bar, r. Bab el-Karasta, 34.

ANIODOL LE PLUS PUISSANT ANTISEPTIQUE
ni caustique, ni toxique, ne tachant pas.
POUR TOUS USAGES : SOINS DES YEUX. HYGIÈNE DE LA FEMME, ETC.

Levin, A. & Z. Klipatch, marchands tailleurs, r. Antoniades, 5.
Levy, Albert S., r. Abdel-Moneim, 4.
Levy, Mlle Camille, prof. de langue française à l'école de l'Alliance Israélite.
Levy Fernand, associé de la maison Hannaux & Co., dom. r. d'Allemagne, 19.
Levy Frère, manufactures, r. Bab el-Akhdar, 2.
Levy, Mme Vve Georges, nég.-com., r. de l'archevêché, 5, TÉLÉPH. 2109.
Levy, Haïm, courtier en pierres précieuses, r. masguid el-Haggag, 25.
Levy, Dr J. Isaac, médecin assistant, bureau des mœurs à la Municipalité, r. du Musée, 9, TÉLÉPH. 2211.
Levy, J., & Turati, entrepreneurs de travaux publics, r. gare de Ramleh, 15.
Levy, Joseph, caissier en chef de la Banque de Mételin.
Levy, Jules, & Co., nég.-com., boul. Ramleh, 23, B.P. 228, TÉLÉPH. 799.
Levy, J. L., nég.-com., r. porte Rosette, 32.
Levy, Misrahi, nég. en farines, r. Souk el-Samak el-Kadim.
Levy, Moussa, articles de ménage et d'éclairage, r. mosquée Attarine, 42.
Levy, N.J., & Co., bonnetterie, articles de fantaisie, r. Kayed Gohar, 8.
Levy, Raff. I. S., chez G. L. Mortera.
Levy, Raphael Z. & Co., nég en manufactures et banquiers, r. Soliman pacha, 1, B.P. 1039.
Levy, Sélim, boucher, r. el-Midan, 64, près Souk el-Hasr, TÉLÉPH. 2096.
Levy, Sélim, épicier, Souk el-Siareff, 15.
Levy, S., & Co, agents artistiques, r. anc. bourse, 12, TÉLÉPH. 2422.
Levy, S., & Co., prop. du New Bazar, r. Souk el-Kanto, 1.
Levy, Theodore D, chef du bureau à la Soc. du Béhéra.
Lewa, journal arabe paraissant au Caire, bureau pl. Mohamed Aly, 14, TÉLÉPH. 22.
Lewensohn, Michel, brasserie, r. Anastassi, 30.
Lezinas, G., ingénieur entrepreneur, r. du Port Est, TÉLÉPH. 727.
Liacachi, A. D., distillerie, r. Hamamil, 14.
Liacopoulo, C., de la maison Melanidès frères & C. Liacopoulo, r. porte Rosette, 70.
Liacopoulo frères, café et bar, r. Cléopatre, 5.
Liacopoulos, Chr., prop du café et laiterie l'Espérance, r. télégraphe anglais, 3.
Liacopoulos, Jean Th., avocat, r. Centrale.
Lian, Alfred, avocat à la Cour d'Appel, boul. Ramleh, 29, TÉLÉPH. 718, dom. pl. des Consuls, 15, TÉLÉPH. 365.
Lian, E. B., courtier en marchandises et valeurs, r. anc. bourse, 10, TÉLÉPH. 300.
Lian, Georges, boul. Ramleh, 29.
Lian, Joseph, succr., rentier, boul. Ramleh, 29, TÉLÉPH. 718.
Liaoutzis, Athanase, c/o D. P. Tambacopoulo & Co.
Liapis, C., boulanger, r. Attarine, 79.
Lias, C. R., directeur du Victoria College, M. A., dom. Station Palais, TÉLÉPH. 774.
Liascas, I., prof. à l'école Thossitea.
Liatzis, Sotiris, directeur du journal Tachydromos, r. de l'hôpital grec, 8.
Liberti, P., cordonnier, r. Abilfeda, 64.
Liçan el-Arab, journal hebdomadaire, Abou Badran prop., r. Mancini, 8.
Licides, D., prop. du bar de Chio, r. Masguid el-Attarine.
Lichtenstern & Harari, nég.-com., pl. Mohamed Aly, 14, TÉLÉPH. 1759.
Lichtenthal, C. S., chef correspondant chez J. L. Menasce, r. Chérif pacha, 6.
Licourinos, B. J., & Co., cigarettes, r. gare du Caire, 9.
Licourinos, Vassili J., cigarettes, r. gare du Caire, 9.
Lieber, Carl, nég.-com., graines de coton, huiles, r. de la poste, 1, TÉLÉPH. 104.
Liepmann, Julius & Co., (succrs.), nég.-com., r. Chader el-Battik, TÉLÉPH. 215, B.P. 195.
Lieser, Angelo, prop. de l'épicerie Centrale, r. el-Kayed Gohar, 22.
Lifonti, François, instruments de musique, gramophones, r. porte Rosette, 12, TÉLÉPH. 1535, dom. Bulkeley, TÉLÉPH. 305.

L'ANNUAIRE MÉDICAL ÉGYPTIEN 1911
paraissant au commencement de l'année
contient tout ce qui peut intéresser les médecins

Lifonti, G., ingénieur-architecte, expert en constructions, agréé par le Trib. mixte, dom. Bacos (Ramleh).
Liggeri, Antoine, visiteur à la direction locale des douanes.
Ligne belge de navigation, Mihran Kalfayan agent, r. Tewfik, 6.
Ligue contre la tuberculose, r. Tewfik, 12.
Ligue typo-lithographique, r. el-Warcha, 6.
Liguria, Cie d'assur., N. Kehayias agent gén., pl. Mohamed Aly, imm. Monferrato.
Liketsos, Dr C., médecin, r. Champollion, 1.
Lilof, Em., couleurs et vernis, r. anc. douane.
Limassol Steamship Co. Ltd, Nicolas G. Pilavachi agent, ruelle Ibrahim bey el-Lewa, 1, TÉLÉPH. 358, B.P. 440.
Limbardi, C., & Co., débit de vins, r. el-Ghazali, 14.
Limmondes, G. Th., lumière incandescente, r. de l'Archevéché, 7.
Limniou, Angelo E., prop. du Wellington Bar, r. anc. douane, 63.
Limonidis, D., cigarettes, r. Cayed Gohar, 9.
Limpritis, Louis F., avocat à la Cour, r. Cléopâtre, 6, TÉLÉPH. 239, dom. station Gianaclis, B.P. 74.
Linardi, R., modes, r. Nébi Daniel, 26.
Linares, N. C., instruments de musique, r. église américaine, 2.
Lindberg & de Silfwerhjelm, nég.-com., appareils d'éclairage, r. Mahmoud pacha el-Falaki, 14.
Lindemann, Hugo, fondé de pouvoirs de la maison R. & O. Lindemann, dom. r. des Pharaons, TÉLÉPH. 1039.
Lindemann, Max, de la maison R. & O. Lindemann.
Lindemann, O., associé de la maison R. & O. Lindemann.
Lindemann, R., associé de la maison R. & O. Lindemann.
Lindemann, R. & O., nég. export. en coton, r. Toussoun pacha, 8, TÉLÉPH. 216.
Lio, Giuseppe, marchand-tailleur, r. Kayed Gohar, 3.
Lion, Ludwig, nég.-com., pl. de l'Observatoire.
Lioudakis E., prop. de l'hôtel Crète, r. de la Poste, 5.
Lipari, Tomaso, prop. de la Calzoleria italiana, r. Bab Sidra, 3.
Liparott, A., peintre, r. el-Farahdé, 28.
Lipton Ltd, nég. en thé, r. de la Marine, imm. Monferrato TÉLÉPH. dépot 1330, B.P. 685.
Lisenos, F., cordonnier, r. Sélim Captan, 18.
Lisseo, Angelo, prop. de l'épicerie Centrale et de la brasserie des Familles, r. el-Kayed Gohar, 32.
Litfan, Maurice, dom. r. Chérif pacha, 30.
Littlewood, W., inspecteur vétérinaire en chef des services sanitaires, délégué égyptien au conseil sanitaire maritime et quarantenaire.
Litzo, Elie, & Co., prop. de l'hôtel de Londres, r. des étudiants, 4.
Livadaros, A., avocat à la Cour, r. gare de Ramleh, 9.
Livadaros, V., photographe et artiste peintre, r. Cheikh Ibrahim pacha, 4.
Livadinos, Jean K., cigarettes, r. échelles des céréales, 30.
Livanos, Alex., & Frères, cigarettes, r. porte Rosette, fabrique et bureau r. de France, 3.
Livanos, Alex., chez Alex. Livanos & Frères, dom. r. des Etudiants.
Livanos Rigas, chez Alex. Livanos & Frères.
Livanos, S., remisier à la Bourse.
Livanos, Zissis, chez Alex. Livanos & frères, r. de France, 3.
Livantzouras Frères, cigarettes, r. du prince Abdel-Moneim, 112.
Liverpool Underwriters Association, Cie d'assur., R. J. Moss & Co agents, r. du télégraphe anglais, 4.
Liverpool & London & Globe Insur. Co., Peel & Co Ltd agents, r. Cléopâtre, 3.
Livierato, Spiro Z., ferronnerie, couleurs et vernis, r. du prince Abdel-Moneim, 136.
Lizardi, G., coiffeur, salon de la Poste, r. de la Poste, 4.
Lizas, G., & Co., prop. du café de la Constitution, pl. Mohamed Aly, 19.

TUROG BREAD KIENZLE & SIMONDS
SHARIA MAGHRABI
TÉLÉPH. 24-19 B.P. 665

Llewellyn, Pierre, directeur du Comptoir national d'escompte de Paris, TÉLÉPH. dom. 1620.

Lloyd's Agency, P. H. Manley agent, r. Cléopatra, 3, TÉLÉPH. 170.

Lloyd Allemand, Cie d'assur., Stern frères G.m.b.H. agents, r. Pirona, 1.

Lloyd Autrichien, agence générale, r. porte Rosette, TÉLÉPH. 139, H. von Pitner agent général.

Lloyd Anglo-Français, Cie d'assur., automobile accidents, r. Colucci pacha, imm. Picciotto, Comptoir Commercial franco-égyptien agent.

Lloyd C., secrétaire du British Club, boul. Ramleh 15, TÉLÉPH. 1723.

Lloyd, Charles, commandant de la Police montée.

Lloyd de Cologue, (Cie d'assur. maritimes) François Bancel & Co agents, r. de la Marine en face le Teftiche, TÉLÉPH. 2469, B.P. 990.

Lloyd, Davies, *C.E.*, ingénieur en chef, directeur du serv. technique de la Municipalité.

Lloyd, Fréderick, épicier, r. Warchet el-Toubghieh, 13.

Lloyd Merid. Assur. Transport Marit., Stern frères G.m.b.H. agents, r. Pirona 1.

Lloyd Sabaudo, Soc. anon. d'assur. et transports, F. Sanguinetti agent, r. Cléopatre, 5.

Lloyd (English Office), Cie d'assur. F. H. Manley agent, r. Cléopatre, 3.

Lobianco, V., vins et liqueurs, r. Sidi Metwalli, 34.

Lodolini, Romolo, fondeur en métaux, r. Ibrahim 1er.

Loges Maçonniques (voir page 453 et suivantes).

Loghades, A. C., avocat, r. Nubar pacha, 10.

Logothetis, Alex. G., boulanger, r. Warchet el-Toubguieh, 21 et r. anc. douane, 46.

Logottetis, Dr N., médecin, r. Toussoun pacha, 9.

Loire, N., coiffeur, r. Sésostris, 9.

Loisidis, Stavros, M. directeur de S. G. Violara et chancellier du Consulat des E. U. du Méxique r. de la Poste, 4.

Loiso, L. N., nég.-com., agent de The Anglo-Syrian Trading Co. Ltd, r. Avéroff, 5, TÉLÉPH. 511, B.P. 663.

Loïso, N. Loïso, conseiller d'administration du Crédit Local, r. Chérif pacha, 9, TÉLÉPH. 1206,

Loïzos, Dr Nicolas D., médecin, San-Stefano (Ramleh).

Lolis, Lazzero, nég. en charbon, r. Paolina, 21.

Lombardi-Boccia A., associé gérant de la maison Figli di Nicola Lombardi-Boccia.

Lombardi-Boccia, Egidio (ditta), nég.-com., r. Nubar pacha, 16, TÉLÉPH. 1135, B.P. 89.

Lombardi-Boccia, figli di Nicola, tapissiers, ameublements, pl Mohamed Aly, 17, TÉLÉPH. 81, dom. station Bacos (Ramleh), TÉLÉPH. R. 9229.

Lombardo, Mme, robes, r. mosquée Attarine, 68.

Lombardo, Dr Amedeo, médecin à l'hôpital européen, r. Stamboul, 14, TÉLÉPH. 980.

Lombardo, Emilio, gérant de la Società Nazionale di Servizi Marittimi, r. Sésostris, 12.

Lombardo G., coiffeur, r. Antoniadis, 1.

Lombardo, Jules, avocat, r. Mahmoud pacha el-Falaki, 9, TÉLÉPH. 1052.

Lombardo, L., ménuisier-ébéniste, r. Abou Dardar.

Lombardo, N., & Co., ferronnerie et nég., r. de l'archevêché, 5, TÉLÉPH. 692, dom. r. Stamboul 14.

Lombardo, Ugo, fondé de pouvoirs de la Cassa di Sconto di Risparmio, expert comptable agréé au Trib. mixte, dom. r. Stamboul, 8.

London Assurance Corporation, Bank of Egypt agent, r. Chérif pacha, 7.

London & Lancashire Fire Assurance Co., B. Nathan & Co agents, r. de France, 18.

London & Lancashire Life Assurance Co., F. W. Cuming agent, r. Avéroff, 5.

London Guarantee & Accident Co. Ltd, Raff. Viterbo & Co agents, r. Pirona, 1.

DEMENAGEMENT ET GARDE MEUBLES

COMPTOIR D'ENTREPRISES INDUSTRIELLES ET COMMERCIALES D'EGYPTE

Bureaux: au dessus des Télégraphes Egyptiens — Tél. 1899 — P.O.B. 1108

Loosman, A., garde sanitaire de 2me classe au Conseil quarantenaire.
Lopez, Egizio, magasinier de la Soc. anon. du Béhéra, r. Adib, 6.
Lopez, L. N., & Co., nég. en vins, r. Centrale, TÉLÉPH. 274.
Lopez, Marie, directrice de l'école musicale Giuseppe Verdi, r. Salah el-Dine,15.
Lopez-Perera, Ezio, caissier comptable chez Rieti & Co.
Lopez-Perera, Giulio, caissier chez G. Stagni & figli.
Lopresti, Mlle, couturière, r. mosquée Attarine, 40.
Lorando, J., prop. de la pâtisserie et confiserie Anglo-Américaine, r. gare de Ramleh, 19.
Lorenzackis, café et bar, r. des Sœurs, 11.
Lorenzackis, S. E., menuisier, r. Young.
Loria, A., entrepreneur-architecte, r. Abou Dardar, TÉLÉPH. 1921.
Loria, Mlle Eveline, directrice de l'Asile enfantin israélite, r. Nabi Daniel, 1.
Loria & Co., (en liquidation), entrepreneurs, matériaux de construction, r. Cléopatre, 11, TÉLÉPH. 1692, B.P. 819.
Lorusso, Onofrio, marchand-tailleur, ruelle el-Tabrizi, 15.
Loth, G., marchand, r. Tewfik, 10.
Louboutis, D., & Co., fabr. de loucoums et sirops, r. Mawlai Mohamed, 5.
Louis, N., prop. de la pharmacie Royale, r. Bab el-Karasta, 17.
Louis Salvator d'Autriche (S.A. l'Archiduc), rentier, station Khédivah-Palace, (Ramleh).
Louisidès, M. J., attaché à l'Egyptian Delta Light Railways.
Loukissi, Panayotti, architecte, boul. Ramleh, 14.
Loukissi, P. & Cacavas, agence technique, boul. Ramleh, 14.
Loules, Dr G., médecin, r. de la Poste.
Loullis, D. M., boulanger, r. Souk el-Samak el-Kadim.
Loulos, Dr G., médecin, r. Cayed Gohar, 8, pl. Ste-Cathérine.
Loupakis, S., nég. en huiles, r. Anastassi, 2.
Loupoyannakis & Papadakis, nég. en vins, r. el-Kayed Gohar, 15.
Lourando, Pierre, chez N. G. Casulli.
Loutfallah, Aklat & frères, nég. en huiles, r. Warchet el-Toubghieh.
Loutfallah, Victor, huissier au Trib. mixte.
Loutfi, Dr, médecin, clinique Nationale, r. Karmous.
Loutfi Abdel-Kader, commis à la direct. locale des Postes, r. Attarine.
Loutfi Georges, marchand-tailleur, pl. Mohamed Aly, 10.
Loutfi Saleh eff., Youzb., officier de Cie de garde à la Police.
Loutfi Youssef bey, mamour à l'Adm. des Wakfs.
Louvre (*Au*), R. Farès prop., soieries, draperies, lainages, ameublement, r. mosquée Attarine, 4.
Louvre de Paris (Grand magasin du), nouveautés, r. porte Rosette, 6.
Loverdo, Ambroise, attaché à la maison M. Sinadino.
Loverdo, J. S., attaché à la maison Rodocanachi, Reynold Co. Ltd.
Lövinsohn, S., nouveautés et modes, r. Tewfik pacha 19.
Lowe, A. J., directeur de la United Egyptian Salt Ltd et secrétaire de l'Egyptian Salt & Soda Co. Ltd.
Lubicz, L., chef des positions à la Banque Imp. Ottomane.
Lubin, agence de voyages, F. Th. Fotiades & Co agents, r. Chérif pacha, 27.
Luca, F., café, r. el-Farahdé, 26.
Luca, Dr G., médecin-chirurgien, r. Abou Dardar.
Lucas, W., chez Peel & Co. Ltd, r. Cléopâtre, 3, dom. halte Cléopâtre.
Lucca, Ettore bey, dom. Ibrahimieh (Camp de Cesar).
Lucchesi, Enrico, avocat, r. église maronite, 3.
Lucci, T., expert maritime agréé au Trib. mixte.
Luchesig, Elmiro, rentier, dom. r. gare du Caire, en face l'Eldorado, TÉLÉPH. 2377.
Luchini, Nicola, de la maison Enrico Mey & Nicola Luchini, r. Chérif pacha, 33.

PATHÉ FRÈRES CINÉMATOGRAPHES et FILMS
Téléphone 16-83
MAURICE MONDET, *Agent Général.* - LE CAIRE, Bd Abbas, 83

Lucius, G.R., chaplain assistant, église protestante St.-Mark, pl. Mohamed Aly.
Lucovich, S., deputy supt. des constructions, Egyptian Delta Light Railways Ltd.
Ludolf, G., H., attaché au secrétariat de l'adm. de la Poste.
Lugero, Fortuné, mécanicien à l'Usine des savonneries et huileries d'Egypte.
Lughi, O., épicier, r. Warchet el-Toubghieh, 6.
Luigi, A., nég.-com., r. des Etudiants, 2, TÉLÉPH. 1783, B.P. 733.
Luisi, Giovanni, ébéniste, menuisier, r. Borham pacha, 2.
Lumbroso, J., & Co., banquiers, r. Chérif pacha, 12, TÉLÉPH. dom. 2350.
Lunghis, A., commis principal avec pouvoirs chez C. Lunghis & Co.
Lunghis, Cléon & Co., agents de change, r. mosquée Attarine, 5, TÉLÉPH. 1355.
Lupis, François, c/o Abattoirs Mex, dom. r. Cléopâtre, 4.
Lupis, Frédéric, engrais, r. Cléopâtre, 6.
Lusena, Carlo, chez Arnaboldi, Lusena & Rosa.
Lusena, Dario, de la maison Arnaboldi, Lusena & Rosa, dom. r. anc. bourse, 7, TÉLÉPH. 221.
Lusena, G., remisier chez Genniserlis & Co.
Lusena, Oscar, The United Egyptian Land Ltd.
Lusena, Mlle R., directrice de l'école Sciaddai Jaazor israélite des filles, r. Nabi Daniel, 1.
Lusena, Raoul, avocat, r. église écossaise, 2.
Lusena, Saïd, caissier à l'Union Foncière d'Egypte, r. Rosette, 4.
Lusi, Sp., ingénieur architecte, r. Cléopatre, 11, dom. Station Cléopatre.
Lutfallah, Elias, expéditionnaire au trib. mixte.
Lutoff, Nicolas, laiterie-ferme, Gheit el-Enap (Canal Mahmoudieh).
Lutoff, Peko, laiterie-ferme, Gheit el-Enap, Canal Mahmoudieh.
Lux (lampe), Lindberg & de Silfwer jehm agents, r. Mahmoud el-Falaki, 4.
Luxardo, E., agent d'assur. et de navigation, r. Stamboul, 3, dom. r. de la Marine, 8, TÉLÉPH. 2255.
Luxor, Said, nég. en articles de marine, ruelle Abou el-Melah (anc. douane), TÉLÉPH. 1202.
Luzianovich, Ange, attaché au Crédit Lyonnais.
Luzianovich, Charles, fondé de pouvoirs de la maison Kortenhaus & Hammerstein.
Luzianovich, Roméo, fondé de pouvoirs du Crédit Lyonnais.
Luzzatto, A. pacha, (daïra du feu), r. Sidi el-Metwali, 4.
Luzzatto, Aldo, avocat à la Cour, r. Nubar pacha, 9, TÉLÉPH. 1697, B.P. 400.
Luzzatto, Pacifico, de la maison G. L. Mortera, TÉLÉPH. dom. 2032.
Luzzato, Ugo, commis à la maison N. N. Syrigo, r. Sidi Abil-Dardar, 11.
Luzzato, V., directeur de la Cassa di Sconto e di Risparmio.
Lycées *(voir à rubrique Ecoles aux professions).*
Lydis, Alexandre, attaché à la Banque d'Athènes.
Lydis, G. M., propriétaire, Camp de César.
Lygdopoulou, Mlle Al., institutrice à l'école Avéroff.
Lyketsos, Dr C., médecin, r. Champollion, 1, pl. Mohamed Aly, okelle Monferrato.
Lytsikas, Stratis, avocat à la Cour, r. St. Mark, 1, TÉLÉPH. 2383.

M

Maakad, Adib, expéditionnaire à la Cour d'Appel mixte.
Maalouf Frères, cigarettes, r. 1er Khédive, 47.
Maatouk, Ismaïl, imprimerie, r. el-Guenenah, 7.
Maatouk, Joseph (Les fils du feu), carreaux en ciment, marbres, matériaux de construction, r. Salah el-Dine, 3.
Maatouk, R., confiserie, r. de France, 15.
Maatouk, S., cigarettes, r. Ras el-Tin, 74.
Mabardi bey, A., pensionnaire de l'Etat, dom. Bulkeley (Ramleh).

SOCIÉTÉ ANONYME DES GRANDS MAGASINS DE NOUVEAUTÉS
"AU PROGRÈS"
CAIRE — près du Crédit Lyonnais — CAIRE
CONFECTIONS POUR DAMES, TISSUS HAUTES NOUVEAUTÉS, BONNETERIE, AMEUBLEMENTS, BLANC, MERCERIE.

Mabro, Dr F., médecin chirurgien, r. el-Ferdos, B.P. 1056.
Mabro, M., commis principal avec pouvoirs chez Th. & C. Klat.
Mabro Zaki, commis principal avec pouvoirs chez N. Zimbouki & Co.
Mabrouk, Mansour, coiffeur-parfumeur, r. du Bazar, 1.
Macardiche, Alexandre Gevahirgian eff., contrôleur de la 1re Section à la Douane de Mahmoudieh.
Macarios, S. G. Mgr. Saba, archevêque de Palmyre, vicaire général du culte grec-catholique melchite.
Macaulay, T. C., secrétaire général à la direction générale des Douanes, dom. Sidi Gaber, TÉLÉPH. 1004.
Macauley, K., assistant accountant, Egyptian Delta Light Railways.
Maccari, Mme Carlino, modiste, r. Nébi Daniel, 14, TÉLÉPH. 85.
Mac Clenanham, Miss Eula, american missionary and teacher.
Macdonald, P., denrées coloniales, r. el-Midan, 50.
Macdonald, P., & Co., savonnerie Orientale, r. el-Midan, 50.
Macdonald & Co., nég.-com., r. St.-Marc, 1.
Mac Dowel, Miss L.J., directrice de l'école des filles, American Mission.
Mac Gregor, J., prop. de l'English Pharmacy, r. Chérif pacha, 6, TÉLÉPH. 96.
Mackenzie, A., Saghk., officier de police montée.
Mackinnon, F., directeur de la Clayton Gaz Co., r. Galice bey, TÉLÉPH. 2349.
Mac Lean, dom. r. Temple Green (Moharrem bey), TÉLÉPH. 1962.
Macri, A., prop. du café Bosphore, r. Chérif pacha, 30.
Macri, B., prop. de la librairie Mondaine, r. de la Poste, 5.
Macri, G.D., marchand-tailleur, r. Tewfik, 27.
Macri, G. G., prop. du café l'Orient, r. Salah el-Dine, 11.
Macri, J., nég. en graisses et huiles, r. Sidi Abou Choucha.
Macri, K., frères, articles de voyage, confections, chaussures, chemises et cravates, r. Nubar pacha, 11, (pl. Ste. Cathérine).
Macridis, N., épicerie, vins et liqueurs, r. Tewfik 1er, 22.
Macris, Arg., prop. de l'épicerie Centrale, r. Masguid Sultan, 2.
Macris, B., de la maison G. Pagonis & B. Macris, r. el-Kayed Gohar, 32, dom. r. mosquée Attarine.
Macropoulo, P., commis principal avec pouvoirs chez P. Augustino & Co.
Madaro, Camille, expéditionnaire au Trib. mixte de 1re inst.
Madi, Bichara, pharmacien, r. Bab el-Akhdar, 6.
Maeglin, A., chef-comptable chez J. Planta & Co.
Mafera, Antoine, constructeur-mécanicien, r. du 1er Khédive et ruelle Imam Aly, TÉLÉPH. 1002, dom. r. el-Shedid, 11, (Moharrem bey), TÉLÉPH. 1715.
Mafera, Gioachino, entrepreneur, charpentier, dom. Sporting Club (Ramleh).
Magar, D., dom. Moharrem bey.
Magar, M., & M. Goubran, nég. en cotons et céréales, r. église copte, 5, TÉLÉPH. 844, B.P. 176.
Magarian, Dr, dentiste, boul. Ramleh, 6.
Magasins des Armes Ras el-Tin, TÉLÉPH. 907.
Magdeburger Fire Insur. Co., Albert Seeger & Co agents, pl. Mohamed Aly, 17.
Maggi, G., Fiaschetteria Italiana, débit de vins et liqueurs, r. el-Hammamil, 1.
Maggiar, C., courtier en valeurs, r. el-Falaki, 2.
Maggiar, Ed., directeur général de la Soc. anon. des Monts de Piété égypt., r. Tewfik, 18, TÉLÉPH. dom. 1590.
Maggiar, Emile, commis à la direct. locale des Postes.
Maggiar, Paul, attaché au bureau de la Statistique des douanes égypt., dom. r. Salah el-Dine.
Maggiar, Pierre, c/o Vacuum Oil Co.
Maggiar, Réné, de la maison Maggiar, Gontier & Co.
Maghrabi, J. A., manufactures, r. Souk el-Siareff, 3.

JOHN EXSHAW'S
BRANDIES

Magistretti, Carlo, directeur de la maison Orsi Magistretti & Co.
Magni, A., vétérinaire à l'Adm. quarantenaire.
Magnifico, A., cordonnier, r. Nébi Daniel, 26.
Magnin, Ad., commis principal avec pouvoirs chez Ad. Cattaui & Co.
Magnin, Edouard, chez Henri Magnin.
Magnin, Henri, orfèvre, bijoutier et horloger, r. Chérif pacha 6, dom. Schutz, (Ramleh), TÉLÉPH. R. 355.
Magnin, Jules, de la maison Henri Magnin.
Magrath, G. P., Saghk., directeur-adjoint des magasins des gardes-côtes.
Magri, F., & Ed. Fabri, pompes funèbres, ruelle el-Kachab, (pl. Ste-Cathérine), TÉLÉPH. 434.
Mahmoud A. el-Bannan, nég. en denrées coloniales, r. anc. douane.
Mahmoud Abdel-Al, café, r. Ebn el-Khattab.
Mahmoud Abdel-Al, nég. en draps, r. el-Midan, 26.
Mahmoud Abdel-Hady eff., rédacteur arabe au Gouvernorat.
Mahmoud Abdel-Rahman, avocat près les Trib. ind., r. Salah el-Dine.
Mahmoud Abdel-Wahab, nég. en fruits, r. Marine, 64.
Mahmoud Abou el-Eiun, articles de pêche, r. anc. douane, 66.
Mahmoud Abou Zeid, ferronnerie, r. Ragheb pacha, 26.
Mahmoud Afifi, horloger, r. Bab el-Akhdar, 3.
Mahmoud Ahmed Bakri, denrées coloniales et manufactures, r. Souk el-Attarine, 18.
Mahmoud Ahmed, Rocca, nég. en drogues, r. Masguid Chourbagui, 8.
Mahmoud Aly, de la maison Hafez & Mahmoud Aly frères.
Mahmoud Aly bey, chef du parquet au Trib. ind. de 1re inst.
Mahmoud Aly el-Dib eff., nég. en coton et céréales, succ. de Green, r. Tewfick, TÉLÉPH. 410, dom. r. el-Haggari, (Ras el-Tin), TÉLÉPH. 2193.
Mahmoud Aly Eïd, caissier de la section des tabacs à la Douane.
Mahmoud Aly el-Samaoui, manufactures, r. el-Midan. 27.
Mahmoud Arafa, estimateur à la douane de Mahmoudieh, 1re sect.
Mahmoud Ayad A., cordonnier, r. de France, 47.
Mahmoud el-Bagouri eff., agent du journal *Al-Moayad*, pl. Mohamed Aly, Galerie Menasce.
Mahmoud Bakr, (Hag), cordonnier, r. Bab el-Akdhar, 11.
Mahmoud Chehaté eff., estimateur à la Douane locale, section A.
Mahmoud Ebn Aly el-Geretly, café, r. Ebn el-Khattab, 8.
Mahmoud Fahmy bey, directeur de la Daïra de S.A. la Khédivah-mère.
Mahmoud Gad eff., expédit., Trib. mixte.
Mahmoud Gomaa, (Hag), boucher, r. Bab el-Akdhar, 24.
Mahmoud Haggag, m. a., officier de police.
Mahmoud Dr Hamdi, médecin municipal du quartier Moharrem bey.
Mahmoud Hamdi el-Dib eff., Youzb., commandant des marins à l'adm. des ports et phares.
Mahmoud Hanafi eff., ingénieur adjoint, 3me cercle d'Irrigations.
Mahmoud Hassan, coiffeur, r. Bab-Sidra.
Mahmoud Hassaneïm Elba, nég. en savons et produits alimentaires, r. Ragheb pacha, 52.
Mahmoud Heba, coiffeur, r. Souk el-Kanto, 2.
Mahmoud el-Heddeni, épicier, r. église copte, 8.
Mahmoud Hefni, nég. en céréales, r. Bab el-Karasta, 28.
Mahmoud Helmi Suka eff., substitut au parquet du Trib. ind. de 1re inst.
Mahmoud Ibrahim, vernis et couleurs, r. Masguid el-Sultan, 34.
Mahmoud Ibrahim eff., commis, greffe, Trib. som. ind. de Minet el-Bassal.
Mahmoud Ibrahim eff., commis au serv. du nettoyage à la Municipalité.

COFFRES-FORTS CHATWOOD
Agents pour l'Egypte: ALLEN, ALDERSON & Co

Mahmoud Ibrahim Heikel el-Habbal, nég. en cordes, r. Souk el-Attarine.
Mahmoud Izz eff., ingénieur à la délégation des immeubles libres de l'Etat.
Mahmoud Jearani, nég. en manufactures, r. Bab el-Karasta.
Mahmoud Kamel Muhsen, m. a., officier de police.
Mahmoud Gharib Hassanein, couleurs, vernis, ferronnerie, quincaillerie, r. mosquée Attarine, 89.
Mahmoud Khayalli, nég. en charbons de bois, r. de la Marine, 20.
Mahmoud Khelli eff., ingénieur-adjoint au 3me Cercle d'irrigations.
Mahmoud Mahmoud el-Maradmy & fils, nég. en manufactures, r. Bab el-Akhdar, 2.
Mahmoud Mansour, prop. du bain de Ras el-Tin, r. Ras el-Tin, 2.
Mahmoud Mohamed, pâtisserie, r. Ibrahim 1er, 13.
Mahmoud Mohamed, nég. en farines, r. Ibrahim 1er.
Mahmoud Mohamed Abdel-Razek eff., expert en écritures, agréé au Trib. mixte.
Mahmoud Mohamed Abdel-Razek (Cheikh), prof. école de Ras el Tin, expert en écritures et cachets près le Trib. mixte.
Mahmoud Mohamed Abou Katleh, nég. en beurre et riz, r. Masguid Terbana, 3,
Mahmoud Mohamed el-Baradeï, voitures. r. el-Kayed Gohar, 42.
Mahmoud Mohamed el-Helou, cuirs et peaux, r. Souk el-Attarine, 7.
Mahmoud Mohamed Nassef (Cheikh), prof. à l'école secondaire Moharrem bey.
Mahmoud Mohamed Salem, cigarettes, r. du Nil, 69.
Mahmoud el-Mohrabi, nég. en charbon, r. Moutouch pacha.
Mahmoud el-Moteseb, cordonnier, r. des Sœurs, 38.
Mahmoud M. Zeid, nég. en drogues, r. Souk el-Attarine, 3.
Mahmoud Moursi, prop. de la cordonnerie Moderne r. des Sœurs, 26.
Mahmoud Naga, tarbouchier, r. Anastassi, 20.
Mahmoud Omar Khattab, nég. en fruits, graisse, huile, r. masguid el-Terbana, 3.
Mahmoud Omara, nég. en farines, minoterie à Karmous, r. Warchet el-Toubghieh, 41.
Mahmoud Onsi bey, ingénieur en chef des palais khédiviaux, inspection des villes et bâtiments de l'Ouest.
Mahmoud Osman, mercerie, r. Osman Ebn el-Khattab, 7.
Mahmoud Radi & Co., lumière incandescente, r. de la Poste, 6.
Mahmoud Radi, mercerie, Souk Attarine.
Mahmoud Radib bey, estimateur, Douane.
Mahmoud Radouan, cigarettes, r. Gameh el-Hodari, 31.
Mahmoud Ragab, couleurs et vernis, r. Moharrem bey, 7.
Mahmoud Rassem bey, contrôleur de la 3me section à la Douane de Mahmoudieh.
Mahmoud Rateb, estimateur à la Douane, section C.
Mahmoud Rocca, nég. en fruits secs, r. Masguid el-Chourbagui, 8.
Mahmoud Sabbag, nég. en farines, r. Bab Sidra, 3.
Mahmoud Salama, nég. en riz et huiles, r. Masguid Terbana, 2.
Mahmoud Sallam, horloger, r. Masguid el-Sultan, 23.
Mahmoud Soliman, cordonnier, r. Ebn el-Khattab, 2.
Mahmoud el-Soukhari, tarbouchier, r. el-Caied Gohar, 2.
Mahmoud Tolba, nég. en charbons, r. Sidi el-Halwaghi, 21.
Mahmoud Tourgounian, nég. en farines, Bacos, (Ramleh).
Mahmoud Yagouch Deif, nég. en fruits secs, r. el-Midan, 30.
Mahmoud Zaki eff., greffier au Trib. som. ind. de Minet el-Bassal.
Mahmoud Zeki & Co., manufactures, parfumerie, r. Souk el-Siaref, 16.
Maison de Maternité, r. Ismaïlieh, 36, (Moharrem bey), (voir page 451).
Maison de Santé privée du Dr H. Legrand et Dr E. Hadgès, r. Menasce, 30, (Moharrem bey), TÉLÉPH. 9937.

Maison de Santé privée du Dr G. Nicolaou, Ibrahimieh, TÉLÉPH. 739 et r. Mahmoud pacha el-Falaki, TÉLÉPH. 1932.
Maison Suisse, Jules Brandt & Co., lingerie, r. Chérif pacha, 17, TÉLÉPH. 656.
Makadakis, J. & Co., vins et liqueurs, r. Cheikh Aly el-Lessi, 18.
Makansi fils, nég.-com., r. Attarine, 5.
Makar bey vice-président du Tribunal ind. d'Alexandrie.
Makhiel Badir, Rev., pastor, American Mission.
Makram Subyman, blanchisseur, Ibrahimieh.
Makri, Gr., épicier, nouveau marché.
Makris, D., juge d'instruction du consulat général de Grèce.
Maksud, Alexandre, avocat, dom. Bulkeley (Ramleh).
Maksud, Alfred, rentier, dom. boul. Ramleh, TÉLÉPH. 974.
Maksud, Joseph, pharmacien, r. église copte, 9, B.P. 305.
Maksud, Michel, chef du bureau de l'économat aux Douanes égypt., dom. r. église copte, 9, B.P. 305.
Maksud Raflé, inspecteur du dépt. des tabacs à la Douane.
Malachia & Panfili, nég. en charbons, r. de la Marine.
Malacos, M. G., & Co., nég. en charbons de bois, r. de la Marine, 1, TÉLÉPH. 2441.
Malaga, F., entrepreneur de trav. publics, peintre, r. Hamamil TÉLÉPH. 1804, B.P. 774.
Malak, Georges, interprète au consulat de Portugal, dom. station Cléopatre (Ramleh), TÉLÉPH. 9086.
Malak, Néghib, avocat, (étude Lebsohn), pl. Mohamed Aly, 13.
Malamatenio, Emm., boulanger, r. gare de Ramleh, 34.
Malamezza, G. C., brasserie, r. masguid Attarine, 40.
Malamizza, N. A., cigarettes, r. anc. bourse, 4.
Malan, Rinaldo, superintendant de l'église évangelique valdaise.
Malandarakis, N., & H. Ziza, prop. du restaurant du Caire, r. de la Poste 3.
Malaval, B., ingénieur en chef des ports et Phares, dom. Moharrem bey, ruelle el-Fayoumi, 5, TÉLÉPH. 3448.
Malaval, C., ingénieur à la Municipalité.
Malavasi, Césare, menuisier, r. Stamboul, 10.
Malaxos, L. J., café, r. anc. douane, TÉLÉPH. 1033.
Malca, Jacob, expéditionnaire au Trib. mixte de 1re inst.
Malfanti, U., magasinier en chef de la voierie à la Municipalité, r. 1er Khédive, 47,
Malha, Jean, remisier chez E.M. Souaya & Co.
Malha, R.P. Louis, curé, culte maronite.
Malham, Th., nég. en bois, r. Warchet el-Toubguieh, 44.
Malhamé, E. T., & fils, nég. en manufactures, r. Pirona, 1.
Malhamé, Philippe, drogman du consulat d'Allemagne.
Maliarakis, B., fondé de pouvoirs de la Banque d'Orient.
Malik, Dr H. M. D., médecin, r. Cayed Gohar, 13.
Malik H. Soliman, café et bar, r. Anastassi, 61.
Malin, Millan & Co., succrs. de la maison Roll, ameublements, r. Rosette 23.
Malla, A. N., cordonnier, r. Sidi Metwalli, 32.
Mallahi, Ibrahim, fournisseur de viande aux navires, r. de la Marine, 76.
Malleo, G., chapellerie, r. des Sœurs, 12.
Mallia, Edouard, chef du póste quarantenaire du Port-Neuf.
Mallisson, E., & Co., nég. en coton, r. Sésostris, 13, TÉLÉPH. 5.
Malo, Antoun, cigarettes, r. Abdel-Monein.
Malo, Ermengildo, adm.-caissier du journal *Le Phare d'Alexandrie*.
Malone, Peter A., administrateur-délégué Thos. Hinshelwood & Co. Ltd, r. Aboul Dardar, 12, dom. Bulkeley (Ramleh), TÉLÉPH. 9297.
Maloucatos, Dr Jean, médecin-assistant, bureau des mœurs à la municipalité, r. Tewfik, 20.

L'Imprimerie de la **SOCIÉTÉ ANONYME EGYPTIENNE DE PUBLICITÉ**
30, rue Kasr-el-Nil, LE CAIRE
Imprime vite, bien et bon marché

Maloyan, Ignace, supérieur arméno-catholique, Notre-Dame de l'Immaculée Conception, r. Port Est.
Maltass, Charles Ed., inspecteur à la direct. gén. des Douanes.
Maltass, Wm. Jackson, agent de la Société de Tombacs, r. Chérif pacha, 23. TÉLÉPH. 1382.
Mammas, S., & Co., produits de Chio, r. gare de Ramleh, 13.
Mammas, Th. P., tailleur, r. Bab el-Karasta, 13.
Mamati, Stelio, prop. de l'épicerie Canal de Suez, r. du Bazar, TÉLÉPH. 1269.
Mamlouk bey, Mme Vve, rentière, dom. San Stefano.
Mamlouk, Constantin, dom. San Stefano.
Mamoukian, K. & M. Kiromdjian, laiterie, r. mosquée Attarine, 64.
Mamlouk, Gabriel, caissier à l'Alexandria Water Co. Ltd. dom. halte Zizinia, (Ramleh), TÉLÉPH. R. 9335.
Mamouchian, M., & A. Essayan, laiterie, r. Moharrem bey, 22.
Mamouna, M. Const., nég. en denrées coloniales, r. Souk el-Tabbakine, 8.
Mamounas, C. M., & Co., nég. en fruits secs, r. el-Midan, 51.
Mamourian, Carabet, cordonnier, r. de France, 55.
Mamourian, H., cordonnier, r. Souk el-Kanto, 5.
Mamourian, Matatia, cordonnier, r. Bab el-Akhdar, 1.
Mamourian, Sarkis, cordonnier, r. Souk el-Kanto, 5.
Mammu, M., café, r. Souk el-Kanto, 1.
Mancantelli, J. W., aide-inspecteur des Magasins (Gabbary) aux Chem. de fer.
Mancarius Salib bey, courtier en marchandises, r. de la Poste, 1, TÉLÉPH. 1997.
Manchester Assur. Co. Ltd, Société gén. de pressage et de dépôts agents, r. anc. bourse, 6.
Mancourian, Hagob, cordonnier, r. Souk el-Kanto, 5.
Manda, Jean, attaché à la Banque d'Athènes.
Mandelas, Th. G., épicerie et bar, r. Missala, 7, TÉLÉPH. 2479.
Mandelbaum, M., & Co., nég. en vins et liqueurs, huiles, r. Colucci pacha, 4, TÉLÉPH. 1869.
Mandikian, Kévork, fabr. de boîtes en carton, r. Warchet el-Toubghieh, 33.
Mandil, Moïse R., marchand tailleur, r. anc. douane, 1.
Mandini, Adolphe, comptable chez Hochapfel & Co.
Mandras, F., employé chez Calleja & Naggiar
Manéfla, Jacques, attaché à l'étude Colucci, r. église Debbané, 6.
Manessi, G., restaurant, r. Anastassi, 16.
Manessi, G., & frères, café, r. Malte, 13.
Manessis, C., commis principal avec pouvoirs chez Em. Franghiadis.
Mangheris, A. A., & Co., horlogers, r. Warchet el-Toubghieh, 9.
Manghides, Eleftherios, boulanger, r. Amr Ebn el-Ass, 12.
Mangos, Const., prop. de la pharmacie Internationale, r. Attarine, 38.
Mangos, Nicolas, Au Bon Goût, r. mosquée Attarine, 10.
Manham, Edgar G., bureau technique et architecte, r. église Debbane, 6.
Manham, G., avocat à la Cour, r. église Debbané, 6, TÉLÉPH. 583, dom. r. Goussios, 3.
Manias, T. P., marchand tailleur, r. Bab el-Karasta, 13.
Mankarious Antonious eff., chef magasinier, sect. des tabacs à la Douane.
Mankis, S., épicier, r. el-Ghazali, 6.
Manley, F. H., directeur de la Reuter's Telegrams Co. et de la Lloyd's Agency, agent d'assur., r. Cléopâtre, 3, TÉLÉPH. 170.
Mann, H. E., directeur de la maison Whitehead, Morris & Co. Ltd.
Mannheim (La), Cie d'assur. maritimes, C. V. Ismiridi agent, pl. Mohamed Aly, 14, TÉLÉPH. 2460, B.P. 998.
Manni, Egidio, expéditionnaire au Trib. mixte.
Manokian frères, laiterie, r. porte Rosette, 30.
Manolakakis, M. J., débit de vins et liqueurs, r. Mah. pacha el-Falaki, 4.

J. OROWETZ Dépositaire et Agent exclusif des Bières "Spatenbräu" de Munich et "Erste Pilsner Aktienbrauerel" de Pilsen.
Dépôt: Rue du Téléphone-Caire. *Tél. N° 2075*

Manolakis, Constantin J., avocat à la Cour d'Appel mixte, r. Chérif pacha, 17, TÉLÉPH. 344.
Manoli, Alexandre, attaché à la pharmacie Ferd. Mugnier.
Manoli, Spiridione, secrétaire et drogman du consulat d'Autriche-Hongrie, secrétaire de la Chambre de commerce et de la Soc. de bienfaisance austro-hongroise.
Manolides, Triandafilidis, fabr. d'eaux gazeuses, r. église maronite, 6.
Manolopoulo, S., cigarettes, r. mosquée Attarine, 37.
Manopoulo, J. E., lycée greco-français, r. de l'Archevéché, 7.
Manoukian bey, Dr A., médecin, r. Abdel-Moneim, 11.
Manoukian, Joseph, manufactures, r. Souk el-Siareff, 1.
Manoukdian, K., & Frères, nouveautés, soieries, r. Souk el-Siareff. 1.
Manoukian, Krikor, nouveautés, soieries, et manufactures, r. Souk el-Siaref, 1.
Manoulian, B., commis principal avec pouvoirs chez G. Vitiadis, Miltiadis & Co.
Manoukian's Sons, Sarkis, manufactures, okelle Hodar, 4.
Manoulian, Mihran, laiterie et patisserie, r. Moharrem bey, 32.
Manoussian, Armenac, cordonnier, r. de France, 32.
Mansour Baba, cordonnier, r. Bab el-Akhdar, 23.
Mansour Youssef pacha, nég. en charbon de terre, Minet el-Bassal, TÉLÉPH. 879, dom. r. Moharrem bey.
Mantacheff, A. I., & Co., nég. en pétrole, r. église Debbane 1 TÉLÉPH. 220.
Mantadakis, Pierre, prof. de langues classiques à l'école Thossitéa.
Mantaux, Robert, modes, r. Souk Siareff, 1.
Mantzonopoulos, G. D., tailleur, r. Mahmoud pacha el-Falaki, 14.
Manufacture égyptienne de bougies stéariques, (Société en commandite), Hadra, 3, à côté du Caracol.
Manufacture française d'armes et cycles de St. Etienne, J. Boromeo agent.
Manusardi, Henri, avocat à la Cour d'Appel mixte, r. St.-Mark, 6, TÉLÉPH. 127.
Maolin, Am., couturière, r. 1er Khédive, 46.
Maounis, Georges, agent maritime, ruelle Kabou el-Melat, 3, TÉLÉPH. 896.
Maounis, S. N., restaurant, r. église maronite, 2.
Maple & Co. Ltd, (London), ameublements, r. gare du Caire, 2.
Maptino, P. & Co., prop. de l'American Bar, r. Abdel-Moneïm, 13.
Maraghi, Elias, gérant du bureau de la Poste de Bacos.
Maranga, P., tabacs, r. el-Kayed Gohar, 5.
Marangopoulo, A., remisier chez Kyriacopoulo frères & Co.
Marangou, G., épicier, r. Abilfeda, 36.
Marangou, Triandafilou, prop. de l'épicerie Malta, r. Bab el-Karasta, 6.
Marangoz, Mme H., couturière, r. gare de Ramleh, 22.
Maratos, G., armurier, r. anc. bourse, 6, TÉLÉPH. 6, dom. Camp César, Ramleh.
Maravelli, Alexandre, administrateur-caissier de *l'Egyptian Gazette*.
Marcakis, Lycurgue, comptable à la Land Bank of Egypt.
Marcakis, Nicolas, coiffeur, parfumeur, r. gare de Ramleh.
Marchesini, S., chef comptable chez A. Mafera.
Marchi & Romeo, artistes-peintres, r. Sélim Captan, 11.
Marchettini, J., commis principal avec pouvoirs chez J. B. Coury.
Marcopoulo, A., attaché à la Banque d'Athènes.
Marcopoulo, J., blanchisseur, r. Salah el-Dine, 36.
Marcou, Démétrius, avocat à la Cour d'Appel mixte, r. église copte, 5.
Marcou, Dr Georges P., médecin, r. église copte, 5.
Marcou, I. D., épicerie, r. Ragheb pacha, 60.
Marcovitz, A., tailleur, pl. Moh. Aly, 6.
Marcovitz, V., épicier, r. Hamamil, 23.
Marcucci, L. V., sculpteur en marbre, r. gare du Caire, 7.

UNDERWOOD TYPEWRITER AGENCY.
Telephone 1098 for Repairs to any make of machine, supplies, copying work, Translations.
M. HOUGHTON & Co.
Patent Agents & Attorneys.
OFFICE: 5, Savoy Chambers, Kasr-el-Nil, Cairo. P. O. B. 410.
TELEGRAPHIC ADDRESS "WONDER" CAIRO.

Marcus, Conrad, avocat au Trib. mixte.
Marcus, G., & Co., Giulio Padova & Co succrs., nég.-com., agents d'assur., r. Cléopâtre, 9, TÉLÉPH. 130, B.P. 238.
Marelli, Aldo, ingénieur, entrepreneur, boul. de Ramleh, 29, TÉLÉPH. 1717, dom. Carlton hôtel, Ramleh, TÉLÉPH. 9365.
Marengopoulo, Ch., à la Banque d'Athènes.
Mareschi, S., modes, r. Rosette, 7.
Margaglio, Dr, médecin, r. Mahmoud pacha el-Falaki, 1.
Margariti, D. B. A., directeur de la maison S. Ant. Stuart & Co., B.P. 627, dom. r. Sidi Yacoub, 1, (porte Rosette).
Margheriti, S., sous-magasinier du serv. de la voierie à la Municipalité.
Margiotti, F., dépôt de vin, r. Borham pacha, 11.
Margosches, H., graveur et peintre, pl. Ste.-Cathérine, 3, TÉLÉPH. 1132.
Margosches, Marc, graveur, peintre, imprimeur, r. Toussoun pacha, 9, TÉLÉPH. 483.
Margossian, Agop, prop. de la pharmacie Santé, r. el-Chimerli, 35.
Margotti, A., associé de la maison J. Tavanakis & A. Margotti.
Mariani & Co., établ. de nickelage, dorure et argenture, garage r. Salah el-Dine, 2, TÉLÉPH. 2346.
Marichal, G., ingénieur-architecte expert en constructions agréé par le Trib. mixte, r. Nébi Daniel, 16.
Mariel, Hans, aide-secrétaire du consulat d'Allemagne.
Marinakis, C., coiffeur, r. de l'hôpital grec, 1.
Marine Insurance Co. Ltd, William Getty & Co agents, r. Stamboul, 19.
Marine Transport & Fluviale, N. Kirzy agent général, r. Avéroff, 6.
Marinelli, Attilio, & Co, fonderie mécanique, Moharrem bey.
Marini, attaché au consulat d'Italie.
Marini, Italo, prop. du Bazar américain, jouets, faiences, verreries, articles de ménage, pl. Mohamed Aly, 9.
Marini, Joseph, chez Ferrero & Co.
Marini, P., commissaire-priseur, estimateur du Mont de Piété, r. Tewfik 1er, 1.
Marini, Simonetti J., prof. de piano et de chant, r. porte Rosette, 33.
Marinis, G., propriétaire, Camp de César.
Marinkovitch, M., & Co., agence commerciale du royaume de Serbie, r. église maronite, imm. Monferrato.
Marino, Domenico, avocat, attaché au consulat d'Italie.
Marino, G., & Co., nég. en semoules et farines, r. Ebn Gobeïr, 2, TÉLÉPH. 1768.
Marino, Oscar, comptable chez Cugini Viterbo.
Marioris, J. P., cordonnier, r. Masguid el-Attarine, 81.
Mariut Stone Co., caillase et carrières de pierre, r. Cléopôtre, 5, TÉLÉPH. 2515.
Markarian, K. P., bicyclettes, r. Sidi el-Metwalli, 40.
Markedakis, G. N. & Co., vins, et liqueurs, r. prince Abdel-Moneïm, 130.
Markides, Lucien, attaché à la direct. générale des Douanes.
Markoutsi, A., blanchisseur, r. d'Allemagne, 10.
Marlia, E., ingénieur, chez A. Mafera.
Marmaras, Nicolas, cigarettes, r. Bab el-Karasta, 31.
Marmoni, de la maison Palombini & Marmoni, r. Ibrahim 1er, 1.
Marmoni, M., vins et liqueurs, r. Warchet el-Toubguieh.
Marongopoulo, A., remisier en valeurs chez P. Augustino & Co.
Maroni, Guido, directeur administrateur de la Soc. générale d'électricité et de mécanique, r. gare du Caire, 4.
Maroulis, Ar., & Co., prop. de la papeterie et librairie du Commerce, r. Stamboul, 18, TÉLÉPH. 735.
Maroun, Antoine, avocat, r. église copte, 1, TÉLÉPH. 1216.
Marshall, Georges H., chef de la correspondance à la National Bank.
Marshall Sons Co. Ltd, machines, chaudières, etc., A. Aboaf & Co agents, r. Aboul Dardar.
Martaki, Antoine, épicier, r. el-Midan, 64.
Martaki, Em. J., débit de vins et liqueurs, r. anc. douane, 25.

"Elephant Brand" B.L. & C°
CARTON BITUMÉ POUR FONDATIONS, COUVERTURE DE TOITURES, TERRASSES, etc.
Agents dépositaires pour l'Egypte: **W. BARANY, M. LAZAME & C°**
LE CAIRE et ALEXANDRIE

Martakis, Panayoti G., produits de Chio, r. Anastassi, 3.
Martel, A. J., expert près les Trib. mixtes, ingénieur de la maison Th. Autofage, r. Salah el-Dine 26, dom. r. Salah el-Dine, 40.
Martin, secrétaire du Swimming Club, r. des étudiants.
Martinelli, Gius., sous-directeur de la Cassa di Sconto e di Risparmio.
Martini, L., déménagement, transport, atelier d'ébénisterie, r. Bardissi (près de la r. du Caire).
Martini, R., épicier, Karmous, 58.
Marty, J., avocat à la Cour d'Appel mixte, pl. Mohamed Aly, 13.
Marx, F., électricien, Eastern Telegraph.
Mary, Léon, directeur des Magasins Aux Galeries Lafayette, r. Rosette, 13.
Marzouk Abdou, porcelaines, verreries, cristallerie, r. Masguid el-Cheikh.
Masia, R. P. Hugolin, curé catholique-latin.
Masini, F. E., instruments de musique, r. porte Rosette, 9.
Masloumian, Sarkis, fondeur, r. Sidi Aboul Dardar, 12.
Maspero frères Ltd, cigarettes, cigares, bureau r. Chérif pacha, 13, TÉLÉPH. 2155, B.P. 38.
Masri, Hassan Mohamed, cordonnier, r. Bab el-Akhdar, 12.
Masri, Dr I., dentiste, r. hôpital des Diaconesses.
Masri, Ibrahim Hassan, faïences et verreries, r. Bab el-Akhdar, 47.
Massabki, Dr S., médecin, dom. pl. Ste.-Cathérine, 6, TÉLÉPH. 1795.
Massabki, Dr S., Dr Vardamides & Ph. Photiades, prop. de la pharmacie Cléopâtre, r. Sultan Attarine, TÉLÉPH. 1389.
Massabni, Amin & Co., nég.-com., r. de la Poste, 1.
Massai, E., de la maison J. Avouris & E. Massai.
Massara, Th., transitaire, r. Warchet el-Toubguieh, 43.
Massart, G., *Femmina*, dentelles, r. Chérif pacha, 30.
Massé, A., oculiste, r. el-Falaki, 12.
Masson, H., directeur du Crédit Lyonnais.
Massoud Moustafa, boucher, r. Bab Omar, 3.
Mastorakis, Dr G., médecin dentiste, r. Nébi Daniel, 17.
Mastoris, A., cigarettes, r. hôpital grec.
Mastoropoulos, N., commis-greffier au consulat général de Grèce.
Matalon, B., & Co., bonnetterie, mercerie, r. de France, 20.
Matar, Habachi, associé de la maison A. Seeger & Co., pl. Mohamed Aly, 17.
Matarangos, P. A., avocat, r. Nubar pacha, 1.
Mataras, Basile, négociant, r. de l'hôpital égyptien.
Matatia, Beato J., de la maison Marius Hassid & Co., r. Nubar pacha, 18.
Matatia, D. Moise & Fils, marchands-tailleurs, r. Trieste, 1, pl. Ste.-Cathérine, 17.
Matatia frères, confection, pl. Mohamed Aly, 11 et r. Masguid el-Cheikh Ibrahim pacha, 3 et 5.
Matatia, I., nouveautés, manufactures, mercerie, r. mosquée Attarine, 2 et r. Rosette, 5.
Matatia, Jacob A., confections, r. Souk el-Kheit.
Matatia, Mathieu, chez L. Nacmias.
Mathéos, archimandrite, curé grec-orthodoxe.
Mathieu, Victor, nég.-com., spécialités pharmaceutiques, r. Rosette 10, dom. r. Moharrem bey, 77.
Mathis, G., Em. Bologna succr., peintre décorateur, papiers peints, r. Nébi Daniel, 28.
Matossian, Toros, cordonnier, r. Souk el-Siareff, 4.
Matossian (Soc. anon. de tabacs et cigarettes), pl. Mohamed Aly, 17, TÉLÉPH. 520, et r. Souk el-Kanto, 2, (voir page 401).
Matropazis, Apostoli D., prop. de l'Aida Bar, r. des Sœurs, 8.
Matsakis, Emanuel, pharmacien, boul. Ramleh, 8, TÉLÉPH. 101.
Matsouki, C. A., entrepreneur, r. Missala, 7, TÉLÉPH. 2407, B.P. 818.

CHOCOLAT MENIER
VENTE PAR JOUR 60,000 KILOS

Matsoukis, Georges, nég. export. en graines de coton, r. Salah el-Dine, 26.
Matta, Dimitri, chef comptable au Gouvernorat.
Matta Morkos eff., commis aux contributions directes à la Municipalité.
Matta, Théophile, interprète à la Cour d'appel mixte.
Mattalon, David, chef de bureau chez Julius Liepmann & Co (succrs.)
Mattioli, Cav. G. G., ingénieur entrepreneur, expert agréé au Trib. mixte, administrateur-délégué de l'Industrial Building Co. of Egypt, r. Salah el-Dine, 4, TÉLÉPH. 1200.
Matton & Debono, prop. de la cordonnerie Parisienne, r. Nubar pacha, 9, TÉLÉPH. 205, B.P. 360.
Mattonai, L., nég en vins, liqueurs et huiles, r. de la Poste, 5.
Matzenik, A., & Co., ébénistes, r. Cheikh Aly el-Lessi, 5.
Matzidakis & Kissamitamis, boulangers, r. Osman Ebn el-Khattab, 1.
Maurel, Léon (succ.), ferronnerie-quincaillerie, r. Kayed el-Gohar, 7, TÉLÉPH. 361.
Maurelis, G., épicier, r. Nubar pacha, 4.
Mauri, Dr M., médecin délégué de Portugal au conseil sanitaire maritime et quarantenaire, r. de la Poste, 1, dom. r. Nébi Daniel, TÉLÉPH. 1609.
Mauri & Zarb, nég.-com., r. Sidi Metwalli, 17, TÉLÉPH. 2579, B.P. 130.
Mauros, Nicolas, nég.-com., r. el-Midan.
Maury, Fritz, expéditionnaire à la Cour d'appel mixte.
Mavraki, Elia, coiffeur, r. église copte, 12.
Mavrakis, E., & B. Cassarkis, coiffeurs, r. église copte, 12.
Mavrakis, Dr P. C., médecin, Schutz, (Ramleh).
Mavrantonis, L. K., café, r. Hamamil, 7.
Mavrantonis, P.C., cordondier, Camp César.
Mavrathalasidis, V. G., café et bar, r. Bab Sidra, 10.
Mavreas, V., boulangerie, r. Caïed el-Gohar, 15.
Mavrelli, Ch. G., confiserie, r. Souk el-Tabbakine, 7.
Mavrellis, Georges, tannerie, r. Nubar, 4, TÉLÉPH. 758, B.P. 24.
Mavrellis & Pantazoglu, dépôt de comestibles et huiles, r. Nubar pacha, 4, TÉLÉPH. 758, B.P. 24.
Mavraino, M., & D.A. Angelopoulos, prop. de l'hôtel de la Grande Bretagne, r. Caïed Gohar, 6.
Mavria, V., boulange, rr. Cayed Gohar, 15.
Mavrianides, K., & Co., nég. en vins, r. Abdel-Moneim, 109.
Mavridès, Alexandre, chez S.Mavridès & fils.
Mavridès, S., & fils, manufacture de tabacs et cigarettes, r. église Debbane, 1, magasin: r. de France, okelle Sinanieh, TÉLÉPH. 1610, B.P. 463, dom. boul. Ramleh, 29.
Mavrogordato, M., commis principal avec pouvoirs chez Em. Franghiadi.
Mavroidès, M. Ch., banquier, r. Mahmoud pacha el-Falaki, 9.
Mavrokefalos, G., fondé de pouvoirs à la Banque d'Orient.
Mavromichalis & Co., carrières, r. gare du Caire, 2, TÉLÉPH. 2174 B.P. 902.
Mavromoustakis, J., prop. du Cent mille articles, r. Masguid Attarine, 73.
Mavropoulis, Dr, oculiste, r. Ibrahim 1er, 40.
Mavropoulo, Stamati, rentier, station Schutz (Ramleh).
Mavroscufi, C. L., nég. en farines, r. el-Midan, 7.
Mavrothallassitis, de la maison Despotelis & Mavrothallassitis, r. Ragheb pacha, 18.
Mavrothodoros, cigarettes, cartes postales, boul. Ramleh, 6.
Mavrovitis, Th. N., nég., r. St. Mark, 4.
Mavroyenis, Oreste, avocat à la Cour d'appel mixte, r. Mahmoud pacha el-Falaki, 5.
Mavrudi, C., sage-femme, r. Anastassi, 4.
Mawas, H., chez Riches & Mawas, r. Nubar pacha, 18.
Mawati, Dr Georges, station Bacos (Ramleh) TÉLÉPH. 159.
Maximo, Em., commis principal avec pouvoirs chez Jean Maximo & Co., dom. r. porte Rosette, 42, TÉLÉPH. 1572.

ENCRES D'IMPRIMERIE
CH. LORILLEUX & Cie - PARIS
LE CAIRE *Représentant:* M. VASCO BIGIAVI P.B. 249

Maximo, Jean & Co., courtiers en marchandises, r. anc. bourse, 6, TÉLÉPH. 2114. dom. r. Rosette, 42.
Maximo, N., de la maison Cumbo & Maximo, dom. r. Rosette 42, B.P. 1579.
Mayer, A., & Co., confection, chemises et cravates, articles de voyage, pl. Mohamed Aly, 6, TÉLÉPH. 2112.
Mayer, Freud., secrétaire de la maison W. H. Muller & Co., r. Sésostris, 16, TÉLÉPH. 1134, dom. r. Tewfik, 16,
Mayer, Lidvan, horloger, bijoutier, r. mosquée Attarine, 32.
Mayer, Oscar, pensionnaire, dom. Ibrahimieh.
Mayorachis, Aristide, chef du dépt. des contrats chez C. J. Angelopoulo.
Mayrakij, I., coiffeur, r. Sésostris, 20.
Mayrauga Frères, cigarettes, cartes postales, r. Cheikh Aly el-Lessi, 31.
Mayridakis, M., café et laiterie, pl. Mohamed Aly, entrée ruelle Ebn Rachid.
Mazaraki, S. A., confections, articles de voyage, chemises et cravates, r. Nubar pacha, 8.
Mazarakis, C., nég. com., agent maritime, r. anc. douane, 68.
Mazarakis & Co., agents maritimes, ship chandlers, r. Kabou el-Melah, 3.
Mazhar, Aly eff., délégué au Gouvernorat.
Mazin, L., ingénieur de 1re classe aux ports et phares.
Mazloum, Aly bey, juge au Trib. mixte, dom. Bacos (Ramleh), TÉLÉPH. 248.
Mazloum, D., & Co., nég.-com., r. Mawlay Mohamed.
Mazloumian, Sarkis, fonderie de bronze et cuivre, r. Abil-Dardar.
Mazon, Henri, capitaine au long-cours, ingénieur-architecte, expert maritime agréé au Trib. mixte, r. Abou Dardar, 8.
Mazza, S., de la maison Weber & Mazza.
Mazza, M., couleurs, vernis, etc., r. des Sœurs, 50.
Mazza, Vittorio, marchand-tailleur, r. des Sœurs, 11.
Mazzeo, G., tailleur, r. Warchet el-Toubghieh, 6.
Mazzoni, V., caissier à la Cie du Gaz.
Mazzuchi, N. G., marchand-tailleur, boul. Ramleh, 6.
Mcallef, F., entrepreneur, r. el-Midan 11.
Mecca, Mme Louise, blanchisseuse, r. des Sœurs, 5.
Medawar, Ch. H., employé branche assurances, Ionian Bank, Ltd, dom. r. Ferdos 25, (Moharrem bey).
Medawar, M., caissier comptable à la Poste égypt., dom. r. Mohamed bey el-Defterdar.
Medina, A. D., nég. en draperies, r. Souk el-Dakhahnieh, 8.
Medikian, Kevork, fabr. de boîtes en carton, r. Warchet el-Toubguieh, 35.
Meena, Paul, secrétaire des archives à la Douane.
Meer, Rosina, blanchisseuse, r. Hammam el-Zahab, 7.
Mégaloyannis, C., aiguiseur, r. du Bazar.
Meghir Karabedjian, bicyclettes, r. Moharrem bey, 7.
Méguerditchian, Léon, syndic de faillites, expert comptable agréé au Trib. mixte, pl. Mohamed Aly, imm. Monferrato, B.P. 297, dom. Moustafa pacha, (Ramleh).
Mehkémeh Charieh, pl. de l'Observatoire, (voir page 266).
Meimaris, B., & Co., courtiers, r. église Debbane, 9.
Melachrino, A., fabr. de pâtes alimentaires, r. Hamamil, 4, TÉLÉPH. 1930.
Melachrinos, A., & Co., cigarettes, r. de la Poste, 4.
Melachrinos, C., & Co., cigarettes, r. Warchet el-Toubghieh, 39.
Melachrino, D., & Co, cigarettes, r. de la Marine, 78.
Melachrino, M., & Co., tabacs et cigarettes, r. Chérif pacha, 15 et boul. Ramleh, 32, TÉLÉPH. 144, R. 239.
Meladi, Haggi Aly, denrées coloniales, r. mosquée el-Chourbaghi, 7.
Melanidès frères & C. Liacopoulo, prop. de la boulangerie Internationale, r. Rosette.
Mélanidis, Th., prop. du café Espérance, r. du télégraphe anglais.

SULFO-RHINOL DU Dr FAYÈS
Baume nasal antiseptique et désinfectant. Supprime le rhume de cerveau, l'éternuement et la toux.
55, Rue du Temple, Paris Dépôt chez tous les Droguistes d'Egypte

Melanitis, Dr G., médecin interne de l'hôpital hellénique.
Melas, G., employé au Comptoir Financier & Commercial.
Melenos, C., cordonnier, r. Tewfik 1er, 27.
Meleoniti, S. Panayoti & Co., boulangers, Bacos (Ramleh).
Meléonites, S., épicier, San Stefano.
Meletios, J. N., avocat à la Cour d'Appel mixte, r. Antoniadis, 3, dom. r. Tewfik, 15.
Meletios, Nicolas, nég.-com., r. Ibrahim bey el-Lewa.
Melhem, Théo., bois de construction, r. Warchet el-Toubghieh, 46.
Mélich, Albert, commis greffier à la Cour d'appel mixte.
Mélidis, Apostolos, avocat au Trib. mixte.
Melik, P., photographe, r. el-Midan, 41.
Melita, Dr Carmelo, médecin, r. Ebn Kaldoun, 33.
Melkonian, Garabed, nég.-com., station Bulkeley (Ramleh).
Melkonian, Kirkor, nég.-com., station Ibrahimieh (Ramleh).
Melkonian, K., de la maison K. & G. Melkonian, TÉLÉPH. dom. 1188.
Melkonian, K. & G., tabacs et cigarettes, pl. Mohamed Aly, okelle Monferrato, TÉLÉPH. 505, B.P. 86.
Melville, Michel, sous-commandant de la Police.
Memelian, B. Tibrizi & Co., bureau de loterie, r. de France, okelle Sinanieh, TÉLÉPH. 2348.
Menahem, A. Abraham, horlogerie, outils et fournitures, r. Nubar pacha, 18.
Menardierre, P. de la, agent de la New-York Life Insurance Co., r. Chérif pacha 9.
Menasce, Baron Alfred de, de la maison R. Rolo figli & Co., r. porte Rosette, TÉLÉPH. dom. 975.
Menasce, Baron Edmond de, agent J.L. Menasce Figli & Co., r. Chérif pacha, 6.
Menasce, Baron Emile de, agent de la maison J. L. Menasce Figli & Co., r. Chérif pacha, 6, TÉLÉPH. dom. 848.
Menasce, Baron Eugène de, de la maison J.L. Menasce Figli & Co.
Menasce, Baron Felix de, de la maison J. L. Menasce Figli & Co., r. Chérif pacha, 6, TÉLÉPH. dom. 1122.
Menasce, Baron Gaston de, de la maison J. L. Menasce Figli & Co.
Menasce, Baron Henry de, de la maison J. L. de Menasce Figli & Co., TÉLÉPH. dom. 2314.
Menasce, Baron Jacques de, de la maison J. L. de Menasce Figli & Co., r. Chérif pacha, 6, dom. r. porte Rosette, 5, TÉLÉPH. 1437.
Menasce, Dr J., chirurgien assistant à l'hôpital israélite, r. Moharrem bey, 31.
Menasce, J. L. Figli & Co., banquiers, nég., r. Chérif pacha, 6, TÉLÉPH. 17, dépôt Minet el-Bassal, TÉLÉPH. 755, dom. TÉLÉPH. 1428.
Menasce, M. L. A., nég. en fers, r. Koubri el-Kadim, 32.
Menasce, Baron Réné de, de la maison J.L. de Menasce Figli & Co.
Menassa, C., bijoutier, r. Souk el-Siareff, 11.
Menassa, S., horloger, r. de France, 22.
Menasse, E., bijoutier, r. de France, 11.
Menasse, G., prop. de l'hôtel Pyramides, pl. Mohamed Aly, ex palais Zizinia.
Menassé, G., nég.-com., r. Cléopatre, 4.
Menayas, Z. L. & Co., vins et liqueurs, huiles, r. Cayed Gohar, 46.
Mencemis, Vaytzis, épicerie et bar, r. gare de Ramleh, 34.
Menegos, S., cigarettes, cartes postales, Ibrahimieh.
Mendikian, Kevork, fabr. de boîtes en carton, r. Warchet el-Toubghieh.
Mendil, Bollinester & Co., tailleurs, r. de France, 15.
Menduti, M., prop. de la brasserie la Bella Bari, r. Anastassi, 37.
Mengola, Denis C., avocat, r. Chérif pacha, 9, impasse Artinoff, dom. station Fleming (Ramleh).
Mengola, Nicolas D., avocat, r. Chérif pacha, 9, impasse Artinoff.
Mengolas, S., fondé de pouvoirs de la Banque d'Orient.
Menzalaoui, Moustafa bey, prop. rentier, dom. r. el-Moufatech (Hadra), TÉLÉPH. 421.

VÉRITABLES GRAINS de SANTÉ du Dr FRANCK
PURGATIFS — DÉPURATIFS — ANTISEPTIQUES
Le Remède de la CONSTIPATION — Dans toutes les Pharmacies.

Merad, Yousef, café et bar, r. Tooman Bai, 5.
Merametdjian, K., architecte, expert-agréé au Trib. mixte, r. de l'hôpital égyptien, 2, TÉLÉPH. 350.
Mercanti, A., surveillant au serv. de nettoiement à la Municipalité.
Mercantile Fire Insur. Co. of Liverpool, G. Brach & Co succrs. agents généraux, r. Pirona, 1.
Mercati, Nicolas D., serv. comptabilité, National Bank.
Mercati & Co., prop. de la Savonnerie Mercati & Co., pl. Mohamed Aly, 14.
Mercenaro, Alfonso, fondé de pouvoirs de la Behrend Co. Ltd.
Mercenier, P. L., commis principal avec pouvoirs chez Filus Frères & Co.
Mercenier, Robert expédit., au Trib. mixte.
Merchant Seamens Home, r. de la Marine, TÉLÉPH. 921, (voir page 449).
Mercinier, Ernest, avocat à la Cour, r. Mahmoud pacha el-Falaki, 9, TÉLÉPH. dom. 76.
Merdjimekian, A. A., draperies et nouveautés, r. Souk el-Tork, 11.
Mertiris, Georges, coiffeur, r. Sésostris, 20.
Merulla, S., marchand-tailleur, r. Moharrem bey, 6.
Merzani, N., aide-receveur de la voierie à la Municipalité.
Meschemberg, D., marchand-tailleur, galerie Menasce.
Messageries Maritimes, r. église Debbane, 5, TÉLÉPH. 337, (voir page 377).
Messaggere del Commercio, E. di Pompeo directeur, boul. Ramleh, 5, TÉLÉPH. 271.
Messaggiero Egizziano, journal italien, E. Arus prop., E. di Pompeo directeur, boul. Ramleh, 5, TÉLÉPH. 271.
Messawar, Sélim, sous-chef de bureau à la direction générale des Postes.
Messere, N., commis de chancellerie au Consulat d'Italie.
Messina, Fr., coiffeur, salone Garibaldi, r. Masguid Attarine, 27.
Messinezy, Dr A., médecin, boul. Ramleh, 12.
Metaxa, K., brasserie, r. Hamamil, 21.
Metaxas, A., ingénieur, fondé de pouvoirs de la maison J. Jeronomidis, r. gare du Caire, 2.
Metaxas, M. Char., denrées coloniales, r. Midan, 47.
Metaxas, Georges, nég.-com., r. Hicks pacha, 4, TÉLÉPH. 1688, B.P. 697, dom. r. Nubar pacha, 16.
Metaxopoulo, D., commis principal avec pouvoirs chez Flli Salinas & Co., dom. r. Goussio, 2, TÉLÉPH. 1207.
Metios, Nicola, nég.-com., ruelle Ibrahim bey el-Lewa, 1.
Metral, G. H., vétérinaire en chef de la Daïra Khassa khédiviale.
Metrie S. el-Dweray, editor & translator of the Mission Papers, American Mission.
Metsios, L., prop. de la boulangerie Moderne, r. Masguid el-Attarine, 46.
Mettah, Anookh, dépôt de poterie, r. Bab el-Akhdar, 45.
Metté, René, rédacteur français à l'*Egyptian Gazette*, r. du Télégraphe anglais, 2.
Metwalli Saad, coiffeur, r. Bab el-Akhdar, 34.
Metzelopoulos, Dr Const. A., chimiste, r. Toussoun, 20.
Metzger, L. I., prop. de l'hôtel Métropole, Nouveau quai, TÉLÉPH. 2430.
Mexis, Jean, prop. du café de la Bourse Khédiviale, r. Chérif pacha, 2, dom. r. Gordon pacha, 9.
Mexis, Epaminondas, r. Gordon pacha, 9.
Mey, Enrico, & Nicola Luchini, coiffeurs, r. Chérif pacha, 33.
Meyer, Mlle, r. d'Allemagne, 15, TÉLÉPH. 752.
Meyer, Mme Vve Marie, prof. de musique et langue, r. Salah el-Dine, 13.
Meyer, R., chef comptable de la Deutsche Baumwollpresse, A.-G.
Meyne, Wm., sous-directeur de la maison J. Liepmann & Co's succrs.
Mezaber, Isaac, comptable chez Habbaz Frères & Co.
Mezaber, Sélim, huissier au Trib. mixte de 1re inst.
Mezger, J. M., nég. en coton, r. Adib, 6, TÉLÉPH. 2606, B.P. 6, dom. r. Adib, 5.

Pharmacie Dr. I. KÜPPERS
N. GEORGIADÈS, Ph. D., Successeur
LE CAIRE, Place de l'Opéra, Coin du Grand Hôtel Continental

Miani, Alfonso, courtier chez R. J. Moss & Co., dom. r. Tewfik, 14, TÉLÉPH. 798.
Miani, Emilio, avocat, étude Antonio Rio.
Miard, P. V., ingénieur, représentant de la Val de Travers Asphalte Paving Co. Ltd, r. Canal Mahmoudieh, 171, TÉLÉPH. 556.
Miatzon, François G., attaché à la maison G. Stagni e Figli.
Micallef, Charles, attaché à la Cie Russe de navigation.
Micallef, F., nég.-com., r. Midan, 11, dom. pl. Mohamed Aly, imm. Monferrato.
Micallef, G., menuisier, r. Nébi Danial, 35.
Michaan, M., épicier, r. Moharrem bey, 18.
Michaca, Alex. J., au Crédit franco-égyptien.
Michaca Bichara J., de la maison Joseph B. Michaca succr.
Michaca, Giorgis J., de la maison Joseph B. Michaca succr.
Michaca, Henri, fondé de pouvoirs du Banco di Roma.
Michaca, Jean B., nég.-com., dédouaneur, r. de France, okelle Sananieh, 19.
Michaca, Joseph B., succr. de A. Pirona, nég.-com., pl. de l'Observatoire, 4, dom. station Bulkeley.
Michail, Frères, cigarettes, r. Bab Sidra, 46.
Michaïlidis, A., coiffeur, r. de la Poste, 9.
Michaïlidis, C., prop. du bar Lesbos, r. Bab el-Karasta, 3.
Michaïlidis, Ch. & Canghelaris, épicerie et bar, Bacos (Ramleh).
Michaïlidis, G., commis principal avec pouvoirs chez A. Cattaui & Co.
Michaïlidès, J., commis principal avec pouvoirs chez Adolphe Cattaui & Co.
Michaïlidis, Loïsos, nég.-com., r. Souk el-Kanto.
Michaïlidis, Nicolas, cordonnier, r. de France, 8.
Michailidis, P. S., prop. de l'hôtel des étrangers, r. Masguid el-Khawaga Osman, 1 et r. Nubar pacha, 12.
Michailidis, S. café et bar, r. porte Rosette, 45.
Michaïlidis, Stavro, marbres, r. Salah el-Dine, 5.
Michala, Ayoub, meubles, pl. Ste-Cathérine.
Michalopoulos, Ap., pharmacien à l'hôpital Grec.
Michaud Fabri & Co., entrepreneurs, estate agents, boul. Ramleh, 4, TÉLÉPH. 555.
Michel, A., associé à la maison M. Kahil, Michel & Co.
Michel, Marius, boul. de Ramleh, 26.
Michel Salib, gérant du bureau postal de San Stefano.
Michelini, Mme Santa, sage-femme, r. Politeama, 8.
Michellepi, M. P., cigarettes, boulangerie, r. porte Rosette, 30.
Michellepis, Jean, avocat à la Cour, r. Nubar pacha, 18, dom. r. Abou Dardar, 2.
Micheletti, Virginia, sage-femme, r. mosquée Attarine, 16.
Micialas, T. S., cigarettes, r. des Sœurs, 58.
Miclavez, G., ingénieur, r. Cléopâtre, 3, TÉLÉPH. 303.
Midland Engineering Co., Antoun Kelada agent, r. gare du Caire, 2, TÉLÉPH. 128, B.P. 229.
Mieli, A., fondé de pouvoirs de Duckworth & Co., TÉLÉPH. 118, B.P. 304.
Mieli, Albert, serv. comptabilité, National Bank, dom. r. gare du Caire.
Mieli, Angelo, fondé de pouvoirs de Hahnloser & Co., r. Chérif pacha, 30.
Mieli, Arthur, fondé de pouvoirs de Birch & Co.
Mieli, Carlo, nég.-com., r. Colucci pacha, 6, B.P. 311.
Mieli, César, ferronnerie-quincaillerie, r. des Sœurs, 4, dom. r. hôpital grec, 1.
Mieli, Eugène, directeur de l'Egyptian Investment & Agency Ltd, TÉLÉPH. 1449.
Mieli, E., & Co., électriciens, r. Stamboul, 12.
Mieli, U., ameublements et salle de vente, r. Nebi Daniel, 15 et r. église copte, 28.
Mifano, S. & Samuel, appareils et instruments électriques, r. hôpital des Diaconesses, 3.
Mifsud, Vincent, bijoutier, r. Tewfik, 19.
Mifsud, Vincent, agent transitaire, r. Abou Dardar, 4.

AGARASE
SUPPRIME les LAXATIFS et PURGATIFS
GUÉRIT toute CONSTIPATION
RÉGULARISE les FONCTIONS INTESTINALES
Comprimés d'Agar-Agar et de Ferment Bulgare
EN VENTE DANS TOUTES LES BONNES PHARMACIES DU MONDE ENTIER

Migliardo, Giuseppe, magasinier chez R. & O. Lindemann, dom. Station Bulkeley, TÉLÉPH. R. 113.
Mignot, Jules, chef de la Branche Affichage Alexandrie de la Soc. anon. égypt. de Publicité, r. Chérif pacha, 1.
Migone, G., prop. de la librairie Universelle, r. de la Poste, 5 et de la librairie de la Gare, station Ramleh.
Miguirian, Andréas, peintre-décorateur, artiste peintre, r. Sésostris, 1.
Mihalovich, Jacques, correspondant chez Félix S. Green, dom. r. Khandak, 1, B.P. 824.
Mihran, Artin, ingénieur en chef, Bâtiments de l'Ouest, Min. des Trav. publ.
Mikedakis, Dr G. D., médecin, boul. Ramleh, 33.
Miketarian Mikael, r. Tekiet el-Kalchani, 6.
Mikhaïl Ibrahim eff., chef de bureau de la délégation des imm. libres de l'Etat.
Mikhaïl, Nicolas Sémeika, sous-chef de bureau à la comptabilité de la Douane.
Mikhaïlidis, M. K., épicerie et bar, r. el-Midan, 20.
Mikhaïlidis, Stavros, dépôt de marbre, sculpteur, r. Salah el-Dine, r. Bab Omar pacha, ruelle Ebn Saloua, TÉLÉPH. 851.
Mikimoti, G., prop. de A la Concurrence, nouveautés, r. Masguid Attarine, 19.
Miladi Hadji Ibrahim, tapis persans, r. mosquée el-Terbana.
Miladi, Mohamed, produits marocains, r. Souk el-Siaref, impasse Souk el-Magarba, 4.
Milan, Joseph D., prop. de la pharmacie el-Maaref, r. Bab el-Akhdar.
Milani, Alfred, directeur de la maison Hannaux, dom. r. église copte, 5.
Milani, Gino F., prop. du Pigeon Shooting Club, Champs Elisées (Moharrem bey), r. Stamboul, 3,
Milani, G.F. & Co., Egyptian Cinema office, r. Stamboul, 3.
Milburn, John bey, chef de division de la traction aux Chemins de fer.
Miliottis, N., de la maison T. Kyriacou & N. Miliottis, r. Chérif pacha, 1.
Mille, Eugène, attaché au bureau de F.W. Cuming & Co., r. Avéroff, 5, TÉLÉPH. 1138, B.P. 568.
Mille, J. B., avocat, r. prince Abdel-Moneim, 2.
Millet, prof. au Lycée Français.
Millingen, Aug. van, prop. du Windsor Hotel, r. Averoff, 12., TÉLÉPH. 679.
Milners' Safe Co. Ltd, G. Padova & Co succrs agents, r. Cléopâtre, 9.
Milonakou, Mlle Ch., institutrice à l'école Avéroff.
Miloro, Salvatore, ferblantier, installations sanitaires, r. Sidi Abou Dardar.
Mimicopoulo, A. C., chemisier, r. Antoniadis, 5.
Mimicopoulo, Constantin, attaché à la direction de la Banque d'Athènes.
Mimnim, A., & Son, shipchandlers, ruelle Abou el-Melah, 3.
Mimon & Vrissopoulo, cigarettes, r. 1er Khédive, 28.
Mina Abdel-Malek eff., huissier au Trib. som. ind. de Damanhour.
Mina Fahmy, avocat stagiaire au Trib. mixte.
Minasi, Vincent, directeur de la Soc. anon. pour la fabrication de cigarettes égypt., marque Hadgès Nessim, dom. r. Abou-Dardar, 12.
Minassa, Dimitri, bijoutier, r. de France, 18.
Minassian, R.P. Der Sahay, prêtre arménien.
Minck & Eriksson, agents dépositaires de la lampe Aladdin, boul. Ramleh, 4, TÉLÉPH. 1325.
Minglis, N. C., ingén. entrepreneur, expert agréé au Trib. mixte, r. Mahmoud pacha el-Falaki, 9.
Mir, Jacques, sous-caissier à la National Bank of Egypt.
Mir, S., fondé de pouvoirs de la maison Clément Suarès & Co.
Miran, David, verrerie, encadrements, boul. Ramleh, 17.
Mirandoli, O., commissaire d'économat de la Società canottieri Italia.
Mires, Edgard, comptable chez Blattner & Co., TÉLÉPH. 1353.

Champagne EDOUARD AUBE
REIMS
TOUSSAINT SUZZARINI, Agent Général, ALEXANDRIE.

Mirès, Lazzaro, commis principal avec pouvoirs chez Clément Suarès & Co.
Mirès, L. A. & Co., nég.-com., r. César, 6.
Mirès, Mario, prof. de chant et piano, r. d'Allemagne, 18 bis.
Mirès, S. A., courtier en valeurs et marchandises, Bourse Khédiviale, TÉLÉPH. 95, dom. Ramleh, TÉLÉPH. 9397.
Mirikis, Const., nég. en charbon et bois, r. de la marine, 10.
Mirli, César, dom. r. de l'hopital grec.
Mirza, Jean, correspondant de l'Agricultural Bank of Egypt.
Misan, G., manufactures, r. Souk el-Siareff, 1.
Misan, menuisier, r. Warchet el-Toubghieh.
Misan, M., chef comptable au Comptoir financier & Commercial d'Egypte.
Misan, S. G., tailleur, r. de France, 5.
Misan, A., de la maison Tellini, Misan & Co.
Misan, Victor M., de la maison Tellini, Misan & Co.
Misarakis, A., photographe, r. Attarine.
Mishlopoulos, A., coiffeur, r. Masguid Attarine, 55.
Missak, Dr M., chirurgien, r. Margali.
Misserlis, G.T., cigarettes, r. Anastassi, 32.
Mission Américaine, r. gare du Caire, 4. et r. Sidi el-Metwalli, 42 (voir page 343).
Missirian, Léon, nég.-com., r. de France, 6.
Mistiloclou, N. J., nég. en produits alimentaires, r. anc. douane, 3.
Mistilopoulo, A., coiffeur, salon Constantinople, r. mosquée Attarine, 55.
Mitarachi, Jean, commis principal avec pouvoirs chez A. I. Rossano & Co.
Mitarachi, St. P., & Co., courtiers en marchandises, r. Cléopâtre, 8.
Mitchell, J. P., directeur de l'Alexandria Trading Engineering Co., boul. Ramleh, 15, TÉLÉPH. 1086, B.P. 1121.
Mitchell, John, sous-directeur de la maison Thos Hinshelwood & Co. Ltd, TÉLÉPH. 586, B.P. 496, dom. Ibrahimieh.
Mitchell, Miss Lorella, American missionary and teacher.
Mitchell, William Thompson, expert comptable chez W. B. Peat & Co., dom. Sporting Club, Ramleh.
Mitrelis, Th., cigarettes, r. Missala, 2.
Mitropoulos, Elie P., cigarettes, r. Isaac Nadim, 18.
Mitrou, Costi, nég. en vins, r. Soliman pacha 5.
Mitrovich, Saverio, Carlo Zammit succr., articles de marine, r. anc. douane, TÉLÉPH. 1575.
Mitterlechner, Joseph, fondé de pouvoirs de la maison R. & O. Lindemann.
Mitzialis, A. Chr., fabr. de bougies, r. Nubar pacha, 8.
Mitzos, Michel D., denrées coloniales, r. el-Midan, 50 et Souk el-Tabbakine, 9, TÉLÉPH. 1362.
Mitzos, N.A., épicier, Bacos.
Mitzos, Zafiri, associé de maison Frangini, Mitzos & Co.
Miyesserian, H., cordonnier, r. des Sœurs.
Mizachetti, S., vins et iqueurs, r. Ibrahim 1er, 66.
Mizan, S., mercerie, r. Souk el-Siareff, 8.
Mizan & Co., encadrements, r. Archevéché, 1.
Mizrahi, Aslan, commis principal avec pouvoirs chez G. L. Mortera.
Mizrahi, Aslan, quincaillerie, bonnetterie, r. anc. douane, TÉLÉPH. 924.
Mizrahi, Bension, cordonnier, r. Bab el-Akhdar, 10.
Mizrahi, Ch., épicier, r. Moharrem bey, 15.
Mizrahi, D. J., & Co., soieries, bonneterie, lingerie, r. Souk el-Attarine, B.P. 662.
Mizrahi, Farag, imprimerie, r. Stamboul, 2, TÉLÉPH. 1800.
Mizrahi, Jacques S., sous-directeur de l'Egyptian Bonded Warehouses Co. Ltd.
Mizrahi, Joseph, quincaillerie, bonneterie, r. el-Midan, 62.
Mizrahi, Max S., chez A. Stross.
Mizrahi, Nessim A., & Co., bonneterie, r. Souk el-Kanto, 8.
Mizrachi, Rodolphe, directeur de la Salonica Cigarette Co., r. église Debbane, 6, TÉLÉPH. 625, dom. K. D. TÉLÉPH. 274.
Mizrahi, S. S. Lévi, nég. en farines, r. Souk el-Samak el-Kadim, 14.
Mizrahi, Mme Tchakirà, sage-femme, Bacos (Ramleh).

Le QUINA-LAROCHE
est le meilleur TONIQUE et RECONSTITUANT
employé avec succès dans tous les cas de FAIBLESSE, EPUISEMENT, FIÈVRES, etc.

Mizrahi, Victor, directeur du dépt. charbons chez Haïm Chamla & Co.
Mizzi, Dr Emm., délégué ottoman au conseil sanitaire maritime et quarantenaire, dom. boul. de Ramleh, 7.
Moayad, journal arabe du Caire, agence gallerie Menasce TÉLÉPH. 598.
Moazzo, P., comptable chez C. G. Zervudachi & Fils.
Mochallian, A., cordonnier, r. Souk el-Kanto, 3.
Mochonoff, E., prop. de la boulangerie Russe, r. Ibrahim 1er, 36, TÉLÉPH. 1916.
Modaï, R., avocat, r. masguid Attarine, 9.
Modaï, Vidal M., nég.-com., r. église maronite, imm. Monferrato.
Modesse, François, ingénieur mécanicien, chef du serv. à la Société pour le Commerce et l'Industrie en Egypte, r. Cléopatre, 5, dom. r. Galice bey, 8.
Modesto, A. V., coiffeur, r. Chérif pacha, 15.
Modiano, I., placier chez M. Mordoh & Co., r. de France, okelle Sananieh.
Modiano, J. Samuel, représenté par M. Mordoh & Co., r. de France, okelle Sananieh.
Modinos, Massabki Drs médecins, & Vardamides, prop. de la pharmacie Cléopâtra, r. Masguid el-Sultan, 9.
Modinos, Dr P. C., médecin à l'hôpital Européen, clin. et dom. r. Sésostris, 9. prop. de la pharmacie delle Isole, r. anc. douane, 42, TÉLÉPH. 1038.
Mog, Hans, ingénieur, agronome, expert au Trib. mixte.
Mograbi, Etienne & Ibrahim, frères, manufactures syriennes, r. de France, 32.
Mograbi, Mme Vve, modes, r. Souk el-Siaref, 3.
Mohamed Abbasi, coiffeur, r. Abdel-Moneim, 150.
Mohamed Abbasi, nég. en bois, r. Bab el-Akhdar.
Mohamed Abbasi eff., commis de 1re classe à la délégation du contentieux de l'Etat.
Mohamed Abdel-Aziz, installations sanitaires, r. Anastassi, 3.
Mohamed Abdel-Baki bey, dom. Camp de César, TÉLÉPH. 2274.
Mohamed Abdel-Gani, épicier, r. el-Midan, 21.
Mohamed Abdel-Hadi, interprète au Trib. mixte de 1re inst.
Mohamed Abdel-Kheïr, expéditionnaire au Trib. ind. de 1re inst.
Mohamed Abdel-Méguid eff., expéditionnaire au Trib. ind. de 1re inst.
Mohamed Abdel-Rahman bey, avocat, r. Rahmy bey, 10.
Mohamed Abdel-Rahman, prof. à l'école second. de Moharrem bey.
Mohamed Abdel-Rahman, nég. en œufs, r. Sidi el-Halwalghi, 14.
Mohamed Abdel-Salam, horloger, r. Moharrem bey, 2.
Mohamed Abdel-Wahab, brodeur, r. Souk el-Akkadine, 2.
Mohamed Abdel-Wahab, dentiste, r. Bab el-Akhdar, 1.
Mohamed Aboul Eneïn, installations sanit., r. Gameh Sultan, 13.
Mohamed Abou el-Fadl, mécanicien, r. Sélim Captan, 4.
Mohamed Aboul-Kheïr eff., expéditionnaire au Trib. ind. de 1re inst.
Mohamed Adawi (Cheikh), prof. à l'école secondaire de Moharrem bey.
Mohamed Agoua eff., moawen au serv. de la perception à la Municipalité.
Mohamed Ahmed, forgeron, r. 1er Khédive, 6.
Mohamed Ahmed Abou Youssef, entrepreneur, matériaux de construction, r. anc. douane, 10, TÉLÉPH. 288.
Mohamed Ahmed Aly, ferronnerie, matériaux de constructions, r. Masguid el-Cheikh, 10.
Mohamed Ahmed el-Baroudi, tarbouchier, r. masguid Terbana, 4 et 12, TÉLÉPH. 1968.
Mohamed Ahmed Behnasi, coiffeur, r. Bab el-Akhdar, 6.
Mohamed Ahmed Charaf el-Dine, manufactures, r. Bahari bey.
Mohamed Ahmed Darwiche, nég. en riz et huiles, r. Souk el-Attarine, 7.
Mohamed Ahmed Farag, épicier, r. Karmous, 56.

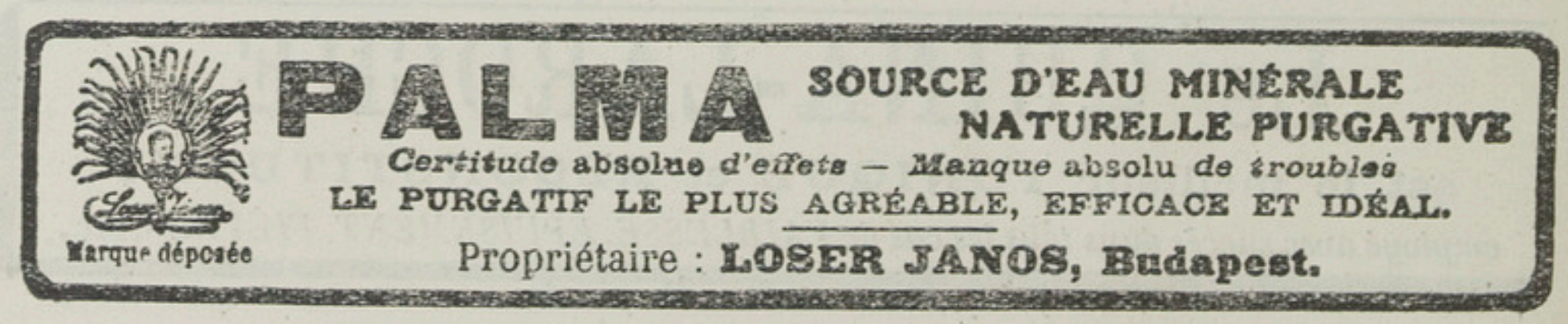

Mohamed Ahmed Hamdouni, poissons, r. el-Midan, 71.
Mohamed Ahmed Ismaïl, café, r. Bab el-Akhdar, 15.
Mohamed Ahmed Kamel, épicier, r. prince Abdel-Moneïm, 111.
Mohamed Ahmed Louta, boucher, r. el-Midan, 71.
Mohamed Ahmed Mohamed, repasseur, r. Masguid Attarine, 49.
Mohamed Ahmed Moursi, nég. en cuivre, r. Bab el-Akhdar 7.
Mohamed Ahmed el-Nabli, expéditionnaire au Trib. mixte de 1re inst.
Mohamed Ahmed Nofal & Hassaneïn Mohamed Chehata, boulangerie, nég. en farines, r. gare du Caire, 12.
Mohamed Ahmed Noheli, nég. en céréales, Minet el-Bassal, TÉLÉPH. 836.
Mohamed Ahmed el-Raïess, nég. en fruits, r. de la Marine, 66.
Mohamed Ahmed Ramadan, menuisier, r. Warchet el-Toubghieh, 22.
Mohamed Ahmed Soliman, patisserie, r. des Sœurs, 62.
Mohamed el-Alfi Tawa, nég. en graines, r. Bab el-Akhdar, 82.
Mohamed Aly, S.A. le Prince (Daïra), r. Toussoun pacha, 3.
Mohamed Aly, (Hag), café, r. du Nil, 33.
Mohamed Aly, coiffeur parfumeur, r. anc. douane, 1.
Mohamed Aly eff., ingénieur de l'écocole d'arts et métiers Mohamed Aly, Chatby, TÉLÉPH. 1468.
Mohamed Aly eff., moawin à la Wardian Gare, r. du Mex.
Mohamed Aly eff., moawin au serv. de la perception à la Municipalité.
Mohamed Aly Abdel-Rahman, nég. en œufs, r. Bab el-Akdar.
Mohamed Aly Aboul-Séoud, nég. en fourrages, r. Bab el-Akhdar, 57.
Mohamed Aly Achour, nég. en fruits, r. de la Marine, 58.
Mohamed Aly Anwar, ferronnerie, quincaillerie, r. el-Midan, 46.
Mohamed Aly el-Bakri, nég. en charbon et pétrole, r. Bazar, 3.
Mohamed Aly el-Ebiari, fabr. de halawa et huiles, r. el-Guenenah, 32.
Mohamed Aly el-Hobbez, nég. en charbon, r. de la marine, 60.
Mohamed Aly Idrini, fruitier, r. de la marine, 58.
Mohamed Aly el-Kasfatiri, nég. en bois, r. Bab el-Akhdar, 77.
Mohamed Aly Khaled & Co., photo-zincographie, r. de l'Arsénal, 74.
Mohamed Aly Mohamed, nég. en charbon, r. de la Marine, 54.
Mohamed Aly Mohamed el-Banna, peintre, réparateur de voitures, r. Guenenah, 38.
Mohamed Aly Neemo, nég. en denrées coloniales, r. el-Midan, 7.
Mohamed Aly el-Neiman, nég. en céréales, Midan Saga el-Saghira, TÉLÉPH. 1936.
Mohamed Aly Omar, horloger, r. Bab Sidra, 46.
Mohamed Aly Rachdi bey, expert, tapis, boul. Ramleh, 4.
Mohamed Aly Ramadan, épicier, r. Bab el-Karasta, 29.
Mohamed Aly Taha, boucher, r. Moharrem bey, 25.
Mohamed Aly Zarka, médecin du quartier Karmous à la Municipalité, r. masguid Sultan, 6.
Mohamed Amin eff., greffier en chef du Trib. ind. de 1re inst.
Mohamed Amin Cherine eff., moawin au serv. admin. du Gouvernorat.
Mohamed Amin Mohamed Hassan, tapissier, r. Ras el-Tin, 15.
Mohamed Ammar, peintures, vernis, Ibrahimieh.
Mohamed Aref eff., greffier au Trib. ind. de 1re inst.
Mohamed Atia eff., moawen zapt, serv. de la sûreté au gouvernorat.
Mohamed Attia el-Husseini eff., avocat, r. gare du Caire, 13.
Mohamed Awad, machines, r. Souk el-Attarine, 11.
Mohamed Ayoub & Co., nég. en bois, r. el-Chemerli, 62.
Mohamed Badawi eff., mercier, r. Bab el-Akhdar, 35.

J. OROWETZ Depositario e Agente generale delle Birre: "Spatenbräu" di Monaco e "Erste Pilsner Aktienbrauerei" di Pilsen.
Deposito: Via del Telefono - Cairo. *Tél. N° 2075*

Mohamed Badawi, fabr. de pâtes alimentaires, r. Midan (Souk el-Barsim), TÉLÉPH. 2178.
Mahamed Badr (Hag), boulanger, r. el-Farahdé, 50.
Mohamed Baha el-Makansi, nég. en articles du Japon et de Syrie, fruits secs, r. masguid Terbana, 5.
Mohamed Barakat, coiffeur, r. el-Midan, 47.
Mohamed el-Banna Aly Mohamed, voitures, r. el-Farahdé, 38.
Mohamed Bayad, nég. en graines, r. Bab el-Karasta, 26.
Mohamed Bayoumi eff., substitut adjoint au parquet du Trib. ind. de 1re inst.
Mohamed Bayoumi, manufactures, r. el-Midan, 43.
Mohamed Becari, fournitures pour cordonniers, r. Bab el-Akhdar, 48.
Mohamed Bedeïr, nég. en céréales, r. Bab el-Karasta, 28.
Mohamed Bekheit, président du Mehkémeh Charieh.
Mohamed el-Biali, nég. en produits alimentaires, r. du Nil (Karmous), TÉLÉPH. 1440.
Mohamed Bilal, tarbouchier, r. Moharrem bey, 14.
Mohamed Cabi, vitres, plomberie, r. masguid el-Cheikh, 1.
Mohamed el-Candali, nég., r. Midan, 47.
Mohamed Chaaban, coiffeur, r. Caïed Gohar.
Mohamed Chawki, peintre, r. église copte, 14.
Mohamed Chehata eff., bois de construction, r. Ragheb pacha, 49.
Mohamed Chehata, coiffeur, r. Anastassi, 71.
Mohamed Chehin, coiffeur, r. de France, 30.
Mohamed Chehata Attaia, nég. en bois, r. Bab el-Akhdar, 84.
Mohamed Chehini, nég. en fruits, r. el-Ghazali, 2.
Mohamed Choubichi bey, avocat de l'Adm. des Wakfs.
Mohamed Choucri eff., juge au Trib. ind. de 1ère inst.
Mahamed Darwiche eff., juge, au Trib. ind. de 1re inst.
Mohamed Decrari, menuisier, ruelle Ebn Sina, 7, (pl. Mohamed Aly).
Mohamed Dessouki, droguerie, r. Koubri el-Kadim, 45.
Mohamed Diaï eff., huissier au Trib. ind. de 1re inst.
Mohamed Ebn Aly Chereki, café, r. el-Khattab, 14.
Mohamed Eddogari, nég. en farines, r. du 1er Khédive, 36.
Mohamed Effat eff., commis au 3me Cercle d'Irrigations.
Mohamed Eïd eff., ingénieur expert agréé au Trib. mixte.
Mohamed Elba, nég. en bois, r. Sidi-Metwalli, 15.
Mohamed Essayed, nég. en cuirs et peaux, r. Souk el-Siareff.
Mohamed Essayed Badri eff., nég.-com., r. Midan, près la mosquée Chorbaghi, TÉLÉPH. 2392.
Mohamed Essayed Nayel eff., nég. en graines, r. Anastassi, 60.
Mohamed Fachfach, nég. en denrées coloniales, r. el-Moudirieh, 30.
Mohamed Dr Fahim, prop. de la pharmacie Normale, r. Bab Sidra, 15.
Mohamed Fahmi el-Bardisi eff., substitut au parquet du Trib. ind. de 1re inst.
Mohamed Fahim eff., Bimb., serv. de terre (siège fort Adda) aux gardes-côtes.
Mohamed Fahmy Zaki, mercerie, r. Souk el-Siareff, 3.
Mohamed Fahmi Zeïn el-Din, nég.-com., r. Masguid Terbana, 5.
Mohamed Fathy eff., inspecteur aux ports et phares.
Mohamed Fathy eff., huissier au Trib. ind. de 1re inst.
Mohamed Fayad, nég. en céréales, r. Bab el-Karasta, 28.
Mohamed Ferid Ismaïl, nég. en manufactures, r. Bab el-Akhdar, 2.
Mohamed Fikry, interprète au Trib. mixte de 1re inst.
Mohamed Fouad Ismaïl, manufactures, r. Bab el-Akhdar, 2.
Mohamed Gaafar eff., chef de section au serv. des recettes à la Municipalité.

PILULES PINK
GUERISSENT LA OU LES AUTRES REMEDES ONT ECHOUE

Mohamed Gabre (Cheikh), prof. à l'école secondaire de Moharrem bey.
Mohamed Galal Gougou eff., chef du bureau de la Poste à la Douane.
Mohamed Gammal bey, inspecteur local à la Douane.
Mohamed Ghanem eff., caissier au Gouvernorat.
Mohamed el-Ghériani eff., mamour à la Douane locale.
Mohamed Gohari, tapis, r. masguid el-Hadari, 17.
Mohamed Habib, interprète au conseil sanitaire maritime et quarantenaire.
Mohamed Habib, voitures, r. masguid el-Hadari, 4.
Mohamed Hachem, nég. en farines, r. du Nil, 80.
Mohamed Hafez eff,, chef du mouvement à la direction générale des Postes égypt.
Mohamed Halil eff., archiviste au Trib. ind. de 1re inst.
Mohamed Hamid, prof. au Victoria Collège, dom. San Stefano.
Mohamed Hamdi bey, Dr, chirurgien dentiste, San-Stéfano (Ramleh).
Mohamed Hamdi eff., juge au Trib. ind. de 1re inst.
Mohamed Hamdi el-Nachar eff., secrétaire au Trib. ind. de 1re inst.
Mohamed Hammami (Hag), coiffeur, r. Moharrem bey, 10.
Mohamed Hammouda (Hag), manufactures, r. Moharrem bey, 14.
Mohamed Haridi, boucher, r. Attarine,30, TÉLÉPH. 805.
Mohamed Hassan, de la maison Karabedoffe & Co.
Mohamed Hassan eff., expéditionnaire au trib. ind. de 1re inst.
Mohamed Hassan eff., nég. en bois, r. Bab el-Akhdar, 73.
Mohamed Hassan, encadrements, dorure, r. Bab el-Akhdar, 12.
Mohamed Hassan Abdel-Hadi, café, r. anc. douane, 1.
Mohamed Hassan Abdel-Rahman, nég. en céréales, r. Ibrahim 1er.
Mohamed Hassan Abou Moussa, produits coloniaux, r. Souk Attarine, 18.
Mohamed Hassan Bahnassi, coiffeur, r. masguid el-Haggag, 29.
Mohamed Hassan Charara, vernis et couleurs, r. Ras el-Tin, 41.
Mohamed Hassan (Cheikh), manufactures, r. el-Midan 33.
Mohamed Hassan el-Hares, associé de la maison Abdel-Wahab A. el-Naggar & M.H. el-Harès, r. mosquée Attarine, 38.
Mohamed Hassan Hussein, épicier, r. du Nil, 102.
Mohamed Hassan Salem, épicier, r. Abdel-Moneim, 117.
Mohamed Hassan Soliman, couleurs, vernis, r. du Nil, 67.
Mohamed Hassan Zeïd, droguerie, r. el-Midan, 24.
Mohamed Hassan & Co., boucherie, Bazar français.
Mohamed Hazek bey, ingénieur en chef au 3me Cercle d'Irrigations.
Mohamed Helal, nég. en soieries, marchand-tailleur, r. Bab el-Akhdar, 37.
Mohamed Hemédie, coiffeur, r. du télégraphe anglais, 1.
Mohamed Hindi, peintures et couleurs, ferronnerie, r. Paolino, 22.
Mohamed Hosni eff., mamour à la Douane.
Mohamed Hussein, repasseur, r. Kayed Gohar, 26.
Mohamed Hussein, coiffeur, r. Bab el-Karasta, 4.
Mohamed Hussein (Hag), ferronnerie, r. Saffar pacha.
Mohamed Hussein el-Hallaga, nég. en manufactures, r. el-Midan, 42.
Mohamed Hussein Moustafa eff., prof. de mathématiques à l'école de Ras el-Tin.
Mohamed Ibrahim, coiffeur, r. Moharrem bey, 9.
Mohamed Ibrahim, coiffeur, tarbouchier, r. Souk el-Kanto, 2.
Mohamed Ibrahim, mercerie, r. Souk el-Kanto, 4 et r. Souk el-Siaref, 2.
Mohamed Ibrahim, nég. en porcellaines, cristalleries, articles de ménage, r. des étudiants, 2.

GRANDE FABRIQUE D'HORLOGERIE
L. KRAMER & Cº MOUSKY CAIRE
☞ Voir annonces

Mohamed Ibrahim eff., 1er clerc au cabinet Mengola, dom. Schutz (Ramleh).
Mohamed Ibrahim, tarbouchier, r. Moharrem bey, 4.
Mohamed Ibrahim, nég. en œufs, r. Bahari bey, TÉLÉPH. 2549.
Mohamed Ibrahim pacha, S.A. (Daïra), r. Toussoun pacha, 3 et Hagar el-Nawatieh, TÉLÉPH. 164.
Mohamed Ibrahim el-Cretly, nég. en poterie, r. Bab el-Akhdar.
Mohamed Ibrahim el-Halawani, boucher, r. Gameh el-Cheikh, TÉLÉPH. 538.
Mohamed Ibrahim el-Masri, vernis, couleurs et matériaux de construction, Ibrahimieh.
Mohamed Ibrahim Soliman, café, r. Ebn el-Khattab, 23.
Mohamed Id., ingénieur expert près le Trib. ind., r. église écossaise, 2.
Mohamed Ismaïl el-Mostehi, manufactures, r. el-Midan, 36.
Mohamed Issa Borhami, nég. en denrées alimentaires, r. Masguid Terbana, 5.
Mohamed Kababi, matériaux de construction, vitres, r. Masguid el-Cheikh, 1.
Mohamed Kaied, expéditionnaire au parquet de la Cour d'Appel mixte.
Mohamed Kamal A., épicier, r. Warchet el-Toubguieh, 16.
Mohamed Kamel Chaker eff., prof. à l'école secondaire de Moharrem bey.
Mohamed Kamel el-Goudi, fabr. de confitures, nég.-com., nég. en sésame, r. Zawiet el-Ragban.
Mohamed Kamel bey & Ibrahim Kourayem, prop. de la grande huilerie de Gabbari, r. Gabbari.
Mohamed Kamel Zeïd, nég. en drogues, r. el-Midan, 14.
Mohamed Kassem, chez Mohamed el-Dib, dom. r. Menasche TÉLÉPH. 2490.
Mohamed Khalil eff., huissier au Trib. ind. de 1re inst.
Mohamed Khamis Mahmoud, coiffeur, r. du télégraphe anglais.
Mohamed Korayem eff., surveillant au serv. du nettoiement à la Municipalité.
Mohamed Kourayem eff. & frères, négociants r. el-Midan, 52.
Mohamed el-Kouyoudi, nég.-com., r. Midan, TÉLÉPH. 1701.
Mohamed Loutfi eff., mamour à la direction locale des Douanes.
Mohamed Loutfi Mohamed eff., prof., école second. de Moharrem bey.
Mohamed Madawar eff., estimateur à la Douane, section A.
Mohamed Mahgoub Hodeir, nég. en farines, r. Bab el-Karasta.
Mohamed Mahmoud, cordonnier, r. des Sœurs, 14.
Mohamed Mahmoud, huilerie, r. Bab el-Akhar, 58.
Mohamed Malek eff., chef comptable à la direction locale des Douanes.
Mohamed Mansi, boucher, r. mosquée Attarine, 53.
Mohamed Mehrez eff., surveillant des quais aux ports et phares.
Mohamed Metwalli, prop. de la boucherie Egyptienne, r. du Bazar, TÉLÉPH. 1024.
Mohamed Metwalli, cordonnier, r. des Sœurs, 57.
Mohamed Metwalli Mansour, nég. en fourrages, r. Bab el-Akhdar, 57.
Mohamed Mohamed Abdel-Rahman, ferblantier, r. église copte, 12.
Mohamed Mohamed Abou Mohamed, sellier, r. Masguid el-Faham, 14.
Mohamed Mohamed Aly, ferronnerie, r. el-Midan, 30.
Mohamed Mohamed el-Baroudi, tarbouchier, r. mosquée Terbana, 10.
Mohamed Mohamed el-Hamachi, nég. en manufactures, r. Souk el-Akkadine, 2.
Mohamed Mohamed el-Hariri eff., commis au Trib. som. ind. de Manchia.
Mohamed Mohamed Hussein, Youzb., officier de police.
Mohamed Mohamed Moustafa el-Bialli, produits aliment., r. Gameh Sultan, 25.
Mohamed Mohamed Ouafi, doreur, r. Ras el-Tin.
Mohamed Mohamed Serag, denrées coloniales, r. Bab el-Akhdar, 43.
Mohamed Mohamed el-Soccari & Ismaïl el-Tobgi, nég. en manufactures, r. el-Midan, 39.

UMBERTO MERENDA
ENTREPRENEUR D'INSTALLATIONS SANITAIRES
ATELIERS ET DÉPOT
Chareh Sahel Ghelal, Boulac
BUREAU et SALLE d'EXPOSITION
Chareh El-Koubry, Bab-el-Louk

Mohamed Mouheb pacha, S.E., ex-gouverneur du Canal.
Mohamed Moursi Hadres, boucherie, Bazar français, r. du Bazar.
Mohamed Moussa eff., expéditionnaire au greffe du trib. ind. de 1re inst.
Mohamed Moussa Chérif, boucher, r. masguid el-Hadari.
Mohamed Moustafa, Bimb., commandant du croiseur khédivial Abdel-Moneim, adm. des gardes-cotes.
Mohamed Moustafa eff., caissier principal à la compt. de la dir. gén. des Douanes.
Mohamed Moustafa, coiffeur, r. Ibrahim 1er, 76.
Mohamed Moustafa eff., huissier au Trib. mixte de 1re inst.
Mohamed Moustafa el-Hamami, nég. en manufactures, r. el-Midan, 27.
Mohamed Moustafa Diwani, cristallerie faiences, articles émaillés, r. Bab el-Akdar, 37.
Mohamed Moustafa Hammush, m. a., officier de police.
Mohamed Moustafa Khachana, drogues, r. el-Midan, 44.
Mohamed Nabih, sous-directeur de la Société Nationale, pl. Mohamed Aly, 7, TÉLÉPH. 672.
Mohamed Naïm eff., Saghk., officier de Garde-Côtes (siège Sidi Barani), Sidi Barani.
Mohamed Nami, nég.-com., r. el-Midan, 48.
Mohamed Nasr, nég. en huiles et riz, r. Bab el-Akhdar, 49.
Mohamed Nassar eff., surveillant au nettoiement à la Municipalité.
Mohamed Necheli & Co., nég. en graines, r. Bab el-Akhdar, 35, TÉLÉPH. 836.
Mohamed Neematalla Roei, articles de Constantinople, r. anc. douane, 1.
Mohamed Omar, caissier chez Raul Botton & Co., pl., Mohamed Aly.
Mohamed Omar eff., huissier au Trib. ind. de 1re inst.
Mohamed Omar, vernis, couleurs, matériaux de construction, Ibrahimieh.
Mohamed Omar Baroud, r. mosquée Terbana.
Mohamed Osman bey, secrétaire général de la Municipalité.
Mohamed Rached, oculiste chirurgien, Bacos (Ramleh), TÉLÉPH. 243.
Mohamed Rached bey, juge au Trib. ind. de Manchia.
Mohamed Rafaat bey, médecin, inspecteur sanit. bureau sanitaire Minet el-Bassal.
Mohamed Ragab confiserie, r. Sidi el-Halwaghi, 6.
Mohamed Ramadan el-Fouli, chef de la section E. à la Douane.
Mohamed Rasmi, droguerie, r. du Mex, 3.
Mohamed Rassim bey, administrateur de l'Alexandria Arenolith Co.
Mohamed Reda Soliman eff., nég. en fruits secs, r. Masguid Terbana, 3.
Mohamed Rifaat, chef de bureau des Wakfs khédiviaux privés.
Mohamed Saad, boucher, r. bazar Ratib pacha, 4.
Mohamed Saad, nég. en fruits, r. de la Marine, 60.
Mohamed Saad Hachana, nég. en riz, farines et sucre, r. Souk el-Attarine, 7.
Mohamed Saddik, nég., r. el-Midan, 27.
Mohamed Sadek Abbas, tailleur, r. Bab el-Akhdar, 42.
Mohamed Sadek Abou Haif, nég.-com., r. Nubar pacha, 4.
Mohamed Sadek Tabrizi, nég. en articles d'Orient, r. Souk Attarine, 11.
Mohamed el-Safti (Hag), nég. en verdure, r. de la Marine, 56.
Mohamed Said bey, président de la Soc. de bienfaisance musulmane Orwa el-Woska.
Mohamed Said, coiffeur, r. Warchet el-Toubghieh, 23.
Mohamed Saïd eff., prof. à l'école secondaire Moharrem bey.
Mohamed Said, repasseur, r. Moharrem bey, 7.
Mohamed Said pacha, propriétaire, r. Moharrem bey, 53.
Mohamed Said el-Chimi bey, moawen à la Daïra Khassa Khédiviale.
Mohamed Said Moussa, faïences et verreries, r. Bab el-Akhdar, 37.

SALLE PRINTANIA
Le Cinéma Pathé est LE PLUS BEAU LE PLUS FIXE LE PLUS NET LE PLUS VARIÉ
Le seul qui ne tremblotte pas et donne l'illusion de la vie réelle

Mohamed Saïd & Ahmed Abdallah (Hag), fabr. de gazeuses, r. Abdel-Moneim, 59.
Mohamed Said & Co., volailles, Bazar français, r. du Bazar.
Mohamed Salama Yehia, nég. en drogues, r. masguid el-Chourbagui, 5.
Mohamed Salama & Frères, meubles, r. Ras el-Tin, 22.
Mohamed Saleh eff., chef de la Section A à la direction générale des Douanes.
Mohamed Saleh, boucher, r. Masguid el-Khawaga Osman.
Mohamed Saleh, nég. en farines, r. Ragheb pacha, 54.
Mohamed Saleh bey, président du Trib. ind. de 1re inst.
Mohamed Salem, épicier r. Abdel-Moneim,
Mohamed Salem eff., commis à l'abattoir de la Municipalité.
Mohamed Samra, tapissier, r. masguid Terbana.
Mohamed el-Sawah, coiffeur, r. Sidi Abou Choucha, 1.
Mohamed Sayed eff., mamour du Caracol de Karmous.
Mohamed Sayed eff., greffier au Trib. som. ind. de Minet el-Bassal.
Mohamed el-Sayed eff., délégué à la Daïra Khassa Khédiviale.
Mohamed Sayed Ahmed, boucher, Ibrahimieh.
Mohamed Shabassi bey, avocat, r. gare du Caire, 13.
Mohamed Shami, mercerie, r. Paolino, 12.
Mohamed Sirag, nég. en denrées coloniales, Sikket el-Ghedida, près Sagha, TÉLÉPH. 737.
Mohamed Soccari, manufactures, r. Bahari bey.
Mohamed Soliman, coiffeur, r. Bahari bey.
Mohamed Soliman, nég. en soierie, r. Souk el-Akkadine, 5.
Mohamed Soliman el-Aakade, nég. en soierie, r. Akkadine, 2.
Mohamed Sourour, épicier, r. Bab el-Akhdar, 13.
Mohamed Sourour, repasseur, Ibrahimieh.
Mohamed Sultan, horloger, r. Anastassi, 15, TÉLÉPH. 920.
Mohamed Tabbaa, nég. en fruits secs, r. mosquée Terbana, 3.
Mohamed Taghi de Tabriz, (Hag), tapis persans, r. de France, 49.
Mohamed Taha, boucher, r. Moharrem bey.
Mohamed Taher eff., ingénieur-architecte et expert agréé au Trib. mixte.
Mohamed Taher bey, pensionnaire de l'Etat, r. Amir el-Bakr, TÉLÉPH. 1026.
Mohamed Talaat eff., moawen délégué à la Municipalité.
Mohamed Tewfik eff., commis aux contributions directes à la Municipalité.
Mohamed Tewfik, avocat, r. de la Poste, 1.
Mohamed Tewfik (Cheikh), prof. au Victoria Collège, dom. San Stefano.
Mohamed Tewfik Abdou, gérant du bureau postal d'Ibrahimieh.
Mohamed Tewfik el-Hadari eff., ingénieur à la Daïra Khassa Khédiviale et de la Wardian gare.
Mohamed Tewfik Houafi, marbrier, r. Isaac el-Nadim, 4.
Mohamed Tewfik Mohamed eff., officier à l'école secondaire de Moharrem bey.
Mohamed Tewfik Sirry bey, juge au Trib. ind. de 1re inst.
Mohamed Tewfik Zaher eff., juge au Trib. ind. de 1re inst.
Mohamed Tewfik & Co., nég. en bois, r. Bab el-Akhdar, 73.
Mohamed Wahdi eff., huissier au Trib. ind. de Manchia.
Mohamed Yeken pacha (Daïra), r. Sidi el-Metwalli, 2, TÉLÉPH. 722.
Mohamed Yousri eff., expéditionnaire au Trib. mixte de 1re inst.
Mohamed Youssef, tarbouchier, r. Ragheb pacha, 7.
Mohamed Youssef Baracat, restaurant, r. 1er Khédive, 1.
Mohamed Zaki eff., commis au Trib. som. ind. de Manchia.
Mohamed Zein el-Din, nég. en denrées alimentaires, r. mosquée Terbana, 5.
Mohamed Zouhdi eff., ingénieur au serv. technique à la Municipalité.
Mohamed & Abdel-Halim M. Salem, nég. en bois, r. Bab el-Akhdar, 65.

PASTILLES VALDA
ANTISEPTIQUES
Efficacité remarquable contre la Toux, quelle que soit son origine

Mohamed & Abdel-Méguid Moursi, nég. en cuivre, r. Bab el-Akhdar, 37.
Mohamed & A. Saleh, cordonniers, r. el-Midan, 16.
Mohamed & Ahmed Abou Higab, tapissiers, r. Masguid el-Cheikh Ibrahim pacha.
Mohamed & Ahmed el-Hattab, faïences, r. Bab el-Akhdar, 40.
Mohamed & Ahmed Saleh, ferronnerie, quincaillerie, r. el-Midan, 18.
Mohamed & Ibrahim, tourneurs, r. Bab el-Akhdar, 12.
Mohasseb, M. F., & Co., nég.-com., r. el-Midan, 52.
Mohr & Fenderl, nég. en coton, agents d'assur., r. Chérif pacha, 26, TÉLÉPH. 123.
Mohsen Ahmed bey, rentier, dom. Moharrem bey, TÉLÉPH. 1398.
Mohsen Hassan pacha, (S. E.), rentier, dom. canal Mahmoudieh, TÉLÉPH. 1433.
Mohsen Mohamed pacha, (S.E.), rentier, r. Ras el-Tin, TÉLÉPH. 186.
Moine, Dr Fr., chimiste, r. Rosette, 23, TÉLÉPH. 502.
Moine, F., & A. Fissekis, pharmaciens chimistes, r. Rosette, 23, TÉLÉPH. 502.
Moïsiadis, D., & Co., nég. en huiles et savons, r. Warchet el-Toubghieh, 33.
Moïsiadis, N. & D., nég. en huiles et savons, r. Warchet el-Toubghieh, 33.
Mokbel, Ahmed, commis principal avec pouvoirs chez M. Soria.
Molco, Carlo, de la maison Molco, Petrini & Co.
Molco, Petrini & Co., prop. de l'imprimerie Nouvelle, r. Cléopatre, 9, TÉLÉPH. 1148.
Moldovanou, J., épicier, r. mosquée Attarine, 18.
Molino Frères, cordonniers, r. Nébi Daniel.
Molko Lazare, directeur de la maison Raul Botton & Co., pl. Mohamed Aly, 3.
Mollet, Georges, nég.-com., r. Toussoun pacha, 26, TÉLÉPH. 2352.
Mollet, Mme Marcelle, couturière, robes manteaux, r. Nébi Daniel, 15, TÉLÉPH. 2352.
Mollik, A. H., ingénieur électricien, r. Stamboul, 8, TÉLÉPH. 1137.
Mommongos, A. C., prop. de l'épicerie et bar St.-Georges, Moharrem bey, 11.
Monde (Cie d'assur. incendie), Aghion frères agents, r. Chérif pacha, 8, TÉLÉPH. 59, B.P. 115.
Mondini, E., surveillant au serv. du nettoiement à la Municipalité.
Mondolfo, Ciro, chez Hadjes & Co., dom. r. mosquée Attarine.
Mondouris, A., épicerie, r. Rassafah, 49.
Monferrato, A. & G., épicerie et bar, boul. Ramleh, 2, TÉLÉPH. 145.
Monferrato, Antoine, de la maison A. & G. Monferrato.
Monfront, M., chef du serv. des parcs et plantations à la Municipalité.
Mograbi, G., modes, r. Souk el-Siareff 3.
Moniteur Commercial (*Le*), journal helléne, Sotiris Scliros directeur prop., r. Caïd Gohar, 6, B.P. 746.
Monnerat, E., sous-directeur de la Soc. anon. du Béhéra.
Montalbetti, A., débit de vins, r. Cayed Gohar, 17.
Montalbetti, épicier, r. Cayed Gohar, 21.
Montalbetti, E. A., boulanger, C. Ch. Constantinidis succr., r. Warchet el-Toubguieh, 25.
Montan, Carl Otto, vice-président au Trib. mixte de 1re inst., dom. Ramleh, TÉLÉPH. 246.
Montanari, Arrigo, expéditionnaire au Trib. mixte.
Montanini, S., courtier, attaché à la maison Carver Brothers & Co. Ltd, dom. r. porte Rosette, 28, TÉLÉPH. 182.
Montano, Andrea A., nég. en charbon de terre, boul. Ramleh 4, B.P. 29.
Montant, Antoine, chez P. Rodocanachi & Co., B.P. 674.
Montant, François, forgeron, r. Ragheb pacha, 69.
Monteforte, P. Ivo, Chev. de Reglio, employé honoraire au Consulat d'Autriche-Hongrie.
Montegnio, S., vins et liqueurs, ruelle Beyrouth, 3.
Montesini, G., chef du bureau chez Hewat, Roméo & Co.
Montigny, marquis G. de, dom. hôtel Plaisance, Schutz.

SAVOY HOTEL PORT-SAID
En face du débarcadère et de la Douane.

Montorfano, B. Vve Corrida, orthopédie, r. Moharrem bey, 20, TÉLÉPH. 2175.
Monts-de-Piété Egyptiens (Soc. Anon). banque de prêt, r. Tewfik 1er, 18, (voir page 357).
Morabito, Antoine, coiffeur, parfumeur, r. Chérif pacha, 2.
Morabito, S., coiffeur, r. Sésostris, 13.
Moraitakis, G., cigarettes, r. Rosette, 30.
Moraïtis, G. A., nég. en charbons, r. église copte, 22, dom. Kom el-Dik.
Moraïtis, P.C., halte Camp César, Ramleh.
Morale, Antonio, prof. de musique, r. des Sœurs.
Morale, Francesco, prof. de piano, r. des Sœurs, 14.
Morale, Francesco, & Co., Agenzia Artistica e Musicale, r. des Sœurs, 14.
Morati, François, substitut-adjoint à la délégation du contentieux de l'Etat.
Morcos Naguib, expéditionnaire au trib. mixte de 1re inst.
Mordo, directrice de l'école des filles de la Communauté israëlite.
Mordo, Donato, imprimerie, pl. Ste.-Cathérine 5, TÉLÉPH. 1132.
Mordoh, Beniamino, cordonnier, r. Souk el-Siareff, 15.
Mordoh, M., & Co., nég.-com., r. de France, 15, okelle Sananieh B.P. 773.
Morello, G., secrétaire-adjoint de la Soc. de bienfaisance Maltaise.
Morelly, M., prop. de l'hôtel Marseille, r. anc. bourse, 5.
Moreno, Clément, nég.-com., courtier en immeubles, B.P. 1165.
Moreno, Élie, boucher, Moharrem bey, 33.
Moreno, S., commis principal avec pouvoirs chez N. Zimbouki & Co.
Moretti, G., prop. de la fiaschetteria Bolognese, r. Ebn Kaldoun.
Morice, D. G. bey, secrétaire général de l'Administration des ports et phares.
Morice, Bimb. G., directeur adjoint, directorat Ouest, Gardes-côtes.
Moriondo, Joseph, vice-président de la Cour d'appel mixte, dom. r. Toussoun pacha, 22, imm. Dahan.
Morison, A., prof. au Victoria College.
Morladi Aly, négociant, r. Masguid el-el-Chourbagui.
Morleg, Rev. Bishop D. D., archdeacon-of Church of England.
Moroni, César, chez F. Lifonti, r. Rosette 12.
Moroni, F., prop. de l'hôtel Villa Margherita, San Stefano.
Moroni, Jean, expéditionnaire à la Cour d'appel mixte.
Moroni, Oscar, c/o Banco di Roma.
Moros, S., installations sanitaires, boul. Ramleh, 15 TÉLÉPH. 2368, dom. Canal Mahmoudieh, maison Pillafort.
Moroukian, Missak & Co., nég.-com., pl. Mohamed Aly, 12, TÉLÉPH. 1622, B.P. 861.
Morpurgo, Edgar, de la maison Edgar & Oscar Morpurgo, pl. Mohamed Aly, 14, TÉLÉPH. bureau 1062,
Morpurgo, Edgar & Oscar, nég.-com., pl. Mohamed Aly, 14, TÉLÉPH. 1062, dom. 2240, B.P. 679.
Morpurgo, Ettore, succ. de la maison Flli Morpurgo & Cammeo, r. Colucci pacha, imm. Picciotto, TÉLÉPH. 22, B.P. B.P. 280, dom. Ibrahimieh.
Morpurgo, Flli & Cammeo, Ettore Morpurgo succr., nég-com., et agents d'assur., r. Colucci pacha, imm. Picciotto, TÉLÉPH. 22, B.P. 280.
Morpurgo, Oscar, de la maison Edgar & Oscar Morpurgo, pl. Mohamed Aly, 14, TÉLÉPH. 1062.
Morpurgo, S., chef commis de l'office quarantenaire du Port-Vieux.
Morris, Georges, & Co., nég. en charbons, r. Chérif pacha, 9, impasse Artinoff, TÉLÉPH. 175, B.P. 403, dom. Fleming.
Morrison, Dr Arthur, médecin consulaire et délégué de la Grande-Bretagne au conseil sanitaire maritime et quarantenaire d'Egypte, r. église Debbane, 1, dom. pl. Mohamed Aly 3, TÉLÉPH. 193.
Mors, Ernest, à l'Anglo-Egyptian Bank, dom. Ibrahimieh (Ramleh), TÉLÉPH. 2291.
Mors, Otto, fondé de pouvoirs de la maison G. Ricken et agent d'assur., r. Nébi Daniel, 16, dom. Bulkcley.

ELECTRICITÉ
Ettore Covi Installations Electriques
Fourniture de Matériel
CAIRE, Rue Kasr-el-Nil, à côté de l'Hôtel des Ventes

Mors, R. C. O., m. a. officier de police.
Mortada, Osman bey, conseiller à la Cour d'appel mixte, dom. Station Schutz, TÉLÉPH. 9388.
Mortera, A., de la maison G.L. Mortera.
Mortera, Alberto, avocat à la Cour, r. église écossaise, 2.
Mortera, Giulio, de la maison G. L. Mortera, dom. Ibrahimieh, TÉLÉPH. 1819.
Mortera, G. L., courtier en valeurs et marchandises, r. anc. bourse, 6, TÉLÉPH. 654.
Mortera, Neno, commis principal avec pouvoirs chez V. Levi & Co., TÉLÉPH. dom. 1739.
Moscat, Alfred, chez G. Genisserlis & Co.
Moscat, Alfred, & Co., nég. en charbon et bois, r. de la marine, 8.
Moscat, M., directeur de l'école enfantine, r. Menasce (Moharrem bey).
Moscat, Ph., commis principal avec pouvoirs chez P. Augustino & Co.
Moscat, V., ingénieur constructeur, r. Mahmoud pacha el-Falaki, 10, dom. Bulkley (Ramleh).
Moscatelli, D., débit de vins et liqueurs, r. des Sœurs, 38.
Moscatelti, N., paveur au Port.
Moschemberg, D., tailleur, r. galerie Menasce.
Moschetti, D., aide ingénieur à la Cie des Eaux.
Moschonas, N. G., épicerie et bar, r. Masguid el-Attarine, 19.
Mosconas, N. G., comptable chez Crendiropoulo & Co.
Mosconas, archev. Théofanis, métropolitain de Tripoli (Barbarie), vicaire représentant S. B. le patriarche grec orthodoxe, q. Missalla.
Moscoudi, A., café et bar, r. mosquée Attarine, 99.
Mosquées (*voir à cette rubrique aux professions.*
Moss, E. G. C., dom. r. Goussio.
Moss, Fréderick W. C., avocat, boul. de Ramleh, 15. TÉLÉPH. 352, B.P. 152, dom. Station Bulkeley, villa Gabey.
Moss, R. J., & Co., nég., agents maritimes et d'assur., r. du Télégraphe anglais, 4, TÉLÉPH. 120.
Moss, Robert J., dom. Station Bulkeley, Villa Coline Moss.
Moss & Catzeflis, avocats (anc. étude Aicard & Moss), boul. Ramleh, 15, TÉLÉPH. 352, B.P. 152.
Motolese, L., menuisier, r. el-Farahdé, 29.
Motor Car Agency, W. & S. Gabrial & Co prop., automobiles, r. Rosette, 36.
Motta, P., coiffeur, r. Lombard, 2.
Moufareg, Asaad, nég.-com., r. de France, okelle Sananieh, TÉLÉPH. 2177.
Mougalian, Ambar, cordonnier, r. el-Midan, 12.
Moughalian, Artin, cuirs et peaux, nég. com., pl. Mohamed Aly, 12 et r. Souk el-Siareff, 6, B.P. 692, dom. Camp de César.
Moughalian, Hovageun, de la maison Artin Moughalian.
Moughalian, Pierre, de la maison Artin Moughalian.
Moulatlet, Gamil, expéditionn., Trib. mixte.
Moulet, C. D. & Co., J. Roume & Co succrs, matériaux de construction, chaux hydraulique, engrais, r. Sidi el-Metwalli, 14, TÉLÉPH. 2050, B.P. 334.
Moully, Angel, dom. Bulkeley (Ramleh).
Moully, E., comptable, Bonded Warehouse Co. Ltd, dom. Bulkeley (Ramleh).
Moully, Félix E., nég. com., r. Avéroff, 9, B.P. 1088, dom. Bulkeley (Ramleh).
Mounaem, Ahmed Abdel eff., rédacteur arabe au Gouvernorat, dom. r. Ras el-Tin.
Moundis, E. M., épicier, r. porte Rosette, 86, TÉLÉPH. R. 32.
Mourad Beteish, coiffeur, r. anc. douane, 24.
Mourad Ghaleb eff., huissier en chef, Trib. som. ind. de Minet el-Bassal.
Mourad Kamel eff., commis-greffier au Trib. mixte de 1re inst.
Mourad Mohamed Sid Ahmed, avocat.
Mourad Osman eff., prof. au Victoria Collège, station Palais (Ramleh).
Mourad Saouada, avocat, r. Sélim Kaptan, 20.
Mourad Youssef Wahba eff., délégué à la Délégation du Contentieux de l'Etat.

THE NEUCHATEL ASPHALTE Co. Ld., LONDON.
Sole Concessionaires of the celebrated Val de Travers & Scata Mines.
Contractors to Public Works Departments and Municipalities in all parts of the world.
For asphalt work in any part of Egypt or the Sudan, or for the supply of materials,
Apply to THE MANAGER, Sahel el Ghelal, Cairo, or Karmous, Alexandria.

Mouradian, Kevork, nég. en manufactures, r. Sinan pacha, 4, B.P. 587.
Mourès, A., & Co., (Etabl.) soc. en commandite, imprimerie, usine, r. el-Faradhé, 24, TÉLÉPH. 1018, bureaux r. du Télégraphe anglais, 4, TÉLÉPH. 360.
Moursi, Abdel-Fattah, nég. en fers, r. anc. douane.
Moursi Ahmed el-Hariri, couleurs, vernis, r. Cheikh Ibrahim pacha, 8.
Moursi Aly Halawanni, articles de marine, r. de la Marine, 34, TÉLÉPH. 711.
Moursi Ambar, ameublements, r. Souk el-Kanto, 3, TÉLÉPH. 518.
Moursi Awad-el-Hariri, Hag Abdel-Hadi M. el-Dardiri & Co., briques et carreaux en ciment, r. Bab el-Akhdar, 88.
Moursi Ayoub, comptable, r. Anastassi, 95.
Moursi Brothers, nég. en coton, r. église Debbané, 6, TÉLÉPH. 1015, B.P. 12.
Moursi Elouan eff., expéditionnaire au Trib. mixte de 1re inst.
Moursi, Habib, farines, r. Sidi Emad, 13.
Moursi el-Matite (Hag), nég. en denrées coloniales, r. Sekka el-Ghédidah, TÉLÉPH. 2281.
Moursi, M., café, r. Ibrahim 1er, 71.
Moursi Mohamed (Hag), bois de construction, r. Bab el-Akhdar, 88.
Moursi Mohamed, boucher, r. du Nil, 23.
Moursi Mohamed el-Saïd, de la maison Moursi Brothers.
Moursi Sayed, café, r. Moharrem bey, 18.
Moursi Sélim, avocat, r. Sidi el-Souri, 3.
Moursi Suliman, avocat, r. Sidi el-Souri, 26.
Moursi Yacoub, nég. en céréales, r. Bab el-Karasta, 26.
Moussa Abdel-Wahab, machines à coudre Odeon, r. Souk el-Tabbakine, 8.
Moussa, Albert déchargeur maritime, r. de la Marine, 6, TÉLÉPH. 1683.
Moussa Ibrahim eff., chef de section au serv. des Recettes à la Municipalité.
Moussa Ismaïl Kaboudan, tailleur, r. anc. bourse, 3.
Moussa Issa, denrées coloniales, r. Bab el-Akhdar, 6, TÉLÉPH. 461.
Moussa Kassab, (Cheikh), vice-président au Mehkemeh Charieh.
Moussa Naghi bey, directeur de la Douane de Mahmoudieh, TÉLÉPH. dom. 2199.
Moussa, S., prop. du grand café Ottoman, r. Karmous, 28.
Moussa Youssef, bijoutier, r. Bab el-Akhdar, 62.
Moussacchi, A., prop. du bazar Turco-Egyptien, confection, r. anc. douane, 33.
Moussali, A., commis principal avec pouvoirs chez I. B. Coury.
Moussalli, H., banquier, r. Souk el-Akkadine, 3.
Moussayas, N., pharmacien, gérant de la Pharmacie le Cerf, r. Ibrahim 1er, 31.
Moustafa, A., coiffeur, Bulkeley.
Moustafa Abani eff., magasinier au serv. du nettoiement à la Municipalité.
Moustafa Abdallah, café, r. Mahmoud pacha el-Falaki, 16.
Moustafa Abdel-Hadi, verrerie, articles d'éclairage, r. Masguid el-Cheikh.
Moustafa Abdel-Rahman, coiffeur, r. Isaac el-Nadim.
Moustafa Abdou, nég. en manufactures, r. el-Midan, 32, TÉLÉPH. 1171.
Moustafa Abouzed, coiffeur, r. Warchet el-Toubghieh, 3.
Moustafa Aly el-Masri, r. Ebn el-Khattab, 4.
Moustafa Amer & Saied Mursi eff., farines, r. Bab el-Akhdar, 55.
Moustafa Chérif el-Moufti, papeterie, librairie, r. el-Chemerli, 62.
Moustafa Choucri eff., Dr, médecin en chef de la police.
Moustafa Dakhakhni, nég. en drogues, r. el-Midan, 26.
Moustafa el-Dimitati eff., expert en écritures et cachets.
Moustafa Gammal el-Dine, nég. en manufactures, r. Souk el-Siareff, 12, TÉLÉPH. 475.
Moustafa Haki, Abdalla Aslan & Co., bois de construction, r. Afakel el-Gelan, TÉLÉPH. 695.
Moustafa Halaka, tarbouchier, r. el-Midan, 64.
Moustafa Hamis, fruitier, r. de la marine, 56.

Jeunesse Robuste
Vieillesse Saine
PAR L'EMPLOI DE
l'Hematogène du Dr. HOMMEL
Attention: Exigez expressément le nom du Dr. HOMMEL
Dépôt général pour toute l'Egypte et le Soudan: E. Del Mar, Caire, Alexandrie et Port-Saïd
Vente dans toutes les pharmacies

Moustafa Hammad, fils & Co., denrées coloniales, r. Mawlaï Mohamed, TÉLÉPH. 1240.
Moustafa Hammouda eff., greffier en chef du Trib. ind. de 1re inst.
Moustafa Ibrahim, confiserie, r. Ras el-Tin, 103.
Moustafa Ibrahim Safouri, adjoint du bureau du personnel des Postes.
Moustafa el-Kamal, nég. en denrées alimentaires, r. mosquée Terbana, 9.
Moustafa Kamel eff., directeur de l'imprimerie et librairie el-Makarem, r. Ras el-Tin, 9.
Moustafa el-Khadem, avocat, r. gare du Caire, 13. TÉLÉPH. 1357.
Moustafa M., coiffeur, r. Ibrahim 1er, 76.
Moustafa Menzalaouï bey, rentier, dom. Hadra, TÉLÉPH. 421.
Moustafa M. Hassan, mercerie, bonneterie, r. Bab el-Akhdar, 15.
Moustafa Mohamed Zeïd, denrées coloniales, r. el-Midan, 16,
Moustafa Moustafa el-Hallaka, nég. en tarbouches, r. el-Midan, 64.
Moustafa Nada, laiterie, Ibrahimieh.
Moustafa el-Nadouri, épicier, r. Selim Captan, 5.
Moustafa Rouchdi el-Sahn, gérant du bureau postal de Gabbari.
Moustafa Sabri (Hag), café et hôtel, r. Ras el-Tin, 9.
Moustafa Sabri & Mohamed Nasif, nég. en bois, Ch. el-Alfi. 3.
Moustafa el-Sahn, nég. en drogues, r. Souk el Attarine, 5.
Moustafa Salem, installations sanitaires et sonneries électriques, r. Mahmoud pacha el-Falaki, 16.
Moustafa Sammakieh & fils, nég. en huiles et graisses, r. el-Midan, 48.
Moustafa Taher bey, produits alimentaires, r. mosquée Terbana, 4.
Moustafa Taleb eff., surveillant au serv. du nettoiement à la Municipalité.
Moustafa Tolba Makhlouf, cordonnier, r. de France, 51.
Moustafa Zaki, attaché à la maison civile et militaire de S. A. le Khédive, r. Ras el-Tin, 36.
Moustaka, Marie, institutrice de broderie à l'orphélinat Benachi.
Moustaki, P., sage-femme, r. Cayed Gohar, 19.
Moutafoff, J., directeur de la maison A J. Mantachoff & Co., r. église Debbane, 1, TÉLÉPH. dom. 1441.
Moutsatsos, P. M. frères, prop. de l'épicerie Bazar Moharrem bey, r. Moharrem bey.
Moutte, F., comptable, r. prince Abdel-Moneïm, 5.
Moutzatzou Georges A., distillerie et nég. en denrées coloniales, r. anc. douane, 21.
Mouzouris, Paul, sous-chef de bureau au Secrétariat et contentieux de la direction générale des Douanes.
Mufarrij, Asad, nég.-com., r. de France, okelle Sananieh, TÉLÉPH. 2177.
Mugnier, Ferdinand, pharmacien, expert chimiste, agréé au Trib. mixte, r. gare de Ramleh, 19, TÉLÉPH. 496.
Mugnier, Henri, pharmacien chimiste, r. des Sœurs, 6, TÉLÉPH. 642.
Muir, W. L., m. a., surintendant des trafics, division des permis à la police.
Muller, C. G., fondé de pouvoirs et caissier de la Prima fabbrica di Birra di Graz, r. St. Mark, 1.
Müller, Edouard, ingénieur, TÉLÉPH. 112.
Muller, Hermann P., chef-comptable à la Société de Pressage et de Dépôt.
Muller, H. W., & Co., agents généraux du Norddeutscher Lloyd, Brême, et du Service Maritime Roumain, courtiers et agents d'assur. maritimes, r. Sésostris, 16, TÉLÉPH. 2356.
Mulock, Edward H., vice-consul de Grande-Bretagne, dom. au Consulat. TÉLÉPH. 46.
Mun Gavin, J. H., sous-directeur de l'Eastern Telegraph Co. Ltd.
Mund, Léopold, 2me caissier chez A. Mayer & Co.
Mundula, G., prof. de langue italienne, dom. r. Ragheb pacha. 5.
Municipalité d'Alexandrie (Adm. de la), r. porte Rosette, TÉLÉPH. central 116, (voir page 311).
Munier, Jules P., chef comptable à la Soc. anon. de Commerce.

CHOCOLAT MENIER
VENTE PAR JOUR 60,000 KILOS

Murray Bros & Legge, nég. en manufactures, r. Souk el-Kanto, TÉLÉPH. 1347.
Musarelli, G., coiffeur parfumeur, r. Sésostris, 6.
Muscara, Vincent, expéditionnaire au Trib. mixte de 1re inst.
Muscianisi, Antonio, associé de la maison fratelli Muscianisi.
Muscianisi, Alberto, associé de la maison fratelli Muscianisi.
Muscianisi, Flli, charpentiers et ébénistes, Karmous.
Muscianisi, Giuseppe, associé de la maison fratelli Muscianisi.
Muscianisi, Matteo, associé de la maison fratelli Muscianisi.
Muscianisi, Rosario, associé de la maison fratelli Muscianisi.
Musée grec-romain, r. du Musée 2, TÉLÉPH. 1412, B.P. 467.
Music, Philippe, avocat à la Cour, r. Cléopatre, 2.
Musina, Georges, attaché au Lloyd Autrichien.
Musiques *(voir à cette rubrique aux professions).*
Musolino, Rosario, coiffeur, Salon Bazar Savoy, r. des Sœurs, 34.
Mussabini, E., nég.-com., machines à écrire, r. Attarine, 5.
Mussabini, J., courtier, station Bacos.
Musso, T., chef caissier à la Banque d'Athènes.
Mustacchi, A., peintre-décorateur, enseignes, tapisserie, r. Sidi Abil Dardar, 4.
Mustacchi, Alexandre, caissier chez B. Rossano & Co.
Mustacchi, Gustave, commis à l'Anglo-Egyptian Bank, Ltd, TÉLÉPH. dom. 2374.
Mustard, A., prof. au Victoria Collège, station Palais (Ramleh).
Mustard, V.R., prof. au Victoria Collège, station Palais, (Ramleh).
Muti, R., mécanicien, r. Ibrahim 1er, 28.
Mutuelle de France et des Colonies, Albagli & Ventura agents généraux, r. Centrale.
Mutual Life Insurance Co. of New-York, N. Kirzis agent, r. Avéroff, 6.
Mutuelle Européenne (La), de Paris, Cie d'assur., E. Tramontina agent général, r. Souk el-Tourk, 2.
Mutuelle Hippique Française, (La), Cie d'assur., Angelo Ch. Bolonachi agent général.
Myrialaki, A., courtier en valeurs et marchandises, Bourse Khédiviale.
Myrissi, A. P. & Co., agents de change, r. Adib, 5.
Myrissi, Alex., commis principal avec pouvoirs chez Vitiadis, Miltiades G. & Co.
Myrissi, G., secrétaire de la Société de Bienfaisance Philoptochos, r. église grecque.

N

Nacamuli, Cesana & Terni, nég.-com., agents d'assur., r. Pirona, 1, TÉLÉPH. 716, B.P. 601.
Nacamuli, I. E., nég.-com., r. des Etudiants, 2, TÉLÉPH. 1830.
Nacamuli, Marco, chef du dépt. des marchandises à la National Bank of Egypt, r. Stamboul, 7, TÉLÉPH. 1376.
Nacamuli, M., & Co., papeterie et imprimerie, reliure, r. Sésostris, 12, TÉLÉPH. 663.
Nacamuli, Victor E., de la maison Cohen & Nacamuli.
Naccache, Antoine, commis principal avec pouvoirs chez Gabriel N. Trad & Co.
Naccache, G., négociant, r. de France, okelle Sinanieh.
Naccache, M., nég. en gibier, bazar français.
Naccache, Ph. & Co., courtiers en valeurs, r. Mahmoud pacha Falaki, 3, TÉLÉPH. 2092.
Nacmias, Léon, nég.-com., agent d'assur., r. de France, 6, B.P. 784.
Nacmias, Nessim S. B., caissier à la Banque Imp. Ottomane.
Nacouz, Chev. Rescalla, drogman au consulat d'Italie, dom. r. gare du Caire, 14.
Nacouz, M. E., & Co., machines à écrire, r. gare de Ramleh, 14.
Nadali, Pietro & figlio, scierie mécanique, r. Sidi Abdel-Aziz.

IODOKINOL Dépuratif, Stomachique, et régénateur de forces.
En vente dans toutes les drogueries et grandes pharmacies.

Nader Cousins, nég.-com., céréales, bestiaux, r. Mawlay Mohamed, 9.
Nader, G. Abdel-Nour, de la maison Nader Cousins.
Nader, S. Gabriel, de la maison Nader Cousins.
Nader, Saliba, remisier à la Bourse, r. Moharrem bey, 57, TÉLÉPH. 681.
Nadouri, Hassan bey, nég. en riz, r. el-Midan, 51, TÉLÉPH. 114, dom. 153.
Nadouri Ibrahim, tarbouchier, r. église copte, 14, dom. r. el-Bahari.
Nadouri, Mohamed, mercier, r. Bab-el-Akhdar, 26.
Nadouri, Moustapha Fatiha, épicier, r. Sélim Kaptan, 14.
Nadouri, S. & M., manufactures, r. Bab el-Akhdar, 42.
Naem, Joseph, architecte-entrepreneur, E. P. I., r. prince Abdel-Moneim, 5.
Nafeï, Hussein, denrées coloniales, r. mosquée el-Terbana.
Nafir (El), journal arabe, Ibrahim Zacca bey prop., pl. de l'Observatoire.
Nafussi, Moise D., cigarettes, r. des Sœurs, 43.
Nagachian, H., fonderie, r. 1er Khédive, 39.
Naggar, Dr, médecin de la police au Gouvernorat.
Naggiar, Ahmed, de la maison Abdel-Wahab & Ahmed el-Naggar, dom. station Bacos.
Naggiar, Dr A. F., médecin, r. Abdel-Moneïm, 85, TÉLÉPH. 2134.
Naggiar, Carlo, agence de bourse, r. Mahmoud pacha el-Falaki, 2.
Naggiar, Giacomo, chez G. Carlo Naggiar, dom. r. porte Rosette, 75, TÉLÉPH. 1043.
Naggiar, Habib W., minotier, r. Souk el-Gomah, 5.
Naggiar, Maurice, banquier, r. Sidi el-Metwalli, 4, TÉLÉPH. 2369, B.P. 526.
Naggiar, Michel, pharmacien, r. Moharrem bey, 3, TÉLÉPH. 1508, dom. r. Moharrem bey, 28.
Naggiar, Samuel, de la maison Calleja & Naggiar, r. Cléopâtre, 1, TÉLÉPH. 1685.
Naggiar, Victor, gérant de la maison Borsali, Naggiar & Co., dom. r. Rosette.
Naggiar, W., dentiste, r. Souk el-Kanto, 2.
Naghi Moussa bey, inspecteur à la Douane, (section de Mahmoudieh).
Naguib Ayoub, cigarettes, r. Masguid el-Faham, 9.
Naguib Chaloub, épicerie et bar, r. Anastassi, 85.
Naguib Elias eff., mamour à la douane.
Naguib Fiani, marchand-tailleur, r. de France, 19, okelle Sananieh.
Naguib Khouri, menuisier, r. el-Wasti, 7.
Naguib, M., & Co., nég. en laines et en peaux, r. gare de Ramleh, 19.
Nahabedian, H., chef-comptable chez K. & G. Melkonian.
Nahaissi, Léon, directeur de la Soc. anon. des immeubles d'Egypte.
Nahan, Lieto, manufactures, r. Midan, 64.
Nahas, Ant., commis principal avec pouvoirs chez I. B. Coury.
Nahas, Elie, librairie, r. Cayed Gohar, 5.
Nahas, Dr Arif, médecin, r. gare du Caire, 13.
Nahas, Elias G., propriétaire, dom. r. Attarine, 87, TÉLÉPH. 965.
Nahas, Emile, commis principal avec pouvoirs chez G. L. Sursock.
Nahas, Georges eff., bachkateb et secrétaire de la Section des tabacs à la direct. des Douanes.
Nahas, Habib, bureau de placement, r. des écoles grecques, dom. Attarine, 3.
Nahas, Dr Ibrahim, médecin, r. de l'hôpital grec, 7, TÉLÉPH. 1817.
Nahas, Jean, matériaux de construction, r. Hammam el-Warchet.
Nahas, Loutfalla, agent de Ant. Zogheb, dom. r. el-Hammam el-Zahab, 3, TÉLÉPH. TÉLÉPH. 1577.
Nahas, Michel, cordonnier, r. de France, 6.
Nahas, N.G., avocat à la Cour d'Appel mixte.
Nahas, Dr Sélim L., médecin, r. Hammam el-Zabab, 3.
Nahlé, Fachouri, café, r. Toussoun pacha, 28.
Nahman, Alfred, courtier en valeurs et marchandises, r. église Debbane, 7 bis TÉLÉPH. 1365, dom. r. Neroutzos bey.

SOCIÉTÉ ANONYME DES GRANDS MAGASINS DE NOUVEAUTÉS
"AU PROGRÈS"
CAIRE — près du Crédit Lyonnais — CAIRE
CONFECTIONS POUR DAMES, TISSUS HAUTES NOUVEAUTÉS, BONNETERIE, AMEUBLEMENTS, BLANC, MERCERIE.

Nahman, Eug., directeur administrateur de la Société générale d'électricité et de mécanique, r. gare du Caire, 4, TÉLÉPH. 291.
Nahman, Enrico, courtier, r. Mahmoud pacha el-Falaki, 3.
Nahman, Joseph, commis principal avec pouvoirs chez Const. G. Coromilis & Co., dom. r. gare du Caire, TÉLÉPH. 997.
Nahman, Victor, nég.-com., agent transitaire et d'assur., r. de France, 15, okelle Sananieh, TÉLÉPH. 49, B.P. 126.
Nahman, Victor & Co., courtiers en valeurs, r. de France, okelle Sananieh, TÉLÉPH. 49, B.P. 126.
Nahmé, confiserie, r. Nubar pacha, 20.
Nahmé, Gabriel, chez Th. & C. Klat.
Nahmias, A., & Co., manufactures, r. Souk el-Akkadine, 7.
Nahmias, Abr. J., nég. en poivre rouge et articles de Turquie, r. Wakalet el-Khodar, 7, B.P. 159.
Nahmias Brothers, nég.-com., r. de France, okelle Sananieh, 23, TÉLÉPH. 589, B.P. 900.
Nahmias, D., de la maison A. Sierra & D. Nahmias, boul. Ramleh, 29, TÉLÉPH. 2260.
Nahmias, Elia S. B., attaché au Crédit Lyonnais.
Nahmias, Jacques, chef comptable chez Nahman & Fils.
Nahmias, M., de la maison Nahmias Bros.
Nahmias, Moïse Abraham, tailleur, r. el-Midan, 63.
Nahou & Co., commission en douane, r. église maronite, imm. Monferrato.
Nahum, Arthur, rentier, r. Tewfik, 23, TÉLÉPH. 1617, dom. Fleming TÉLÉPH. 330.
Naïm Zadé bey, avocat, étude F. Pepe & Naïm Zadé bey, r. de France, okelle Sananieh.
Nakhla Abou Char, bijoutier, r. de France, 31.
Nakhlé Ibrahim bey, interprète au consulat gén. du Portugal, r. Nébi Daniel.
Nametallah, M., entrepreneur, r. Moharrem bey, 73.
Nametalla, S., & Co., courtiers en marchandises, r. gare de Ramleh, 28, TÉLÉPH. dom. 995.
Nanopoulos frères, agents transitaires et de navigation, cigarettes, papeterie, r. des Sœurs, 5, pl. Mohamed Aly, 10, TÉLÉPH. 540.
Nanopoulos, N., de la maison Nanopoulos Frères, B.P. 488.
Nantouvalo, A. E., café et bar, r. Aly el-Lessi, 16.
Naoum, Alexandre, nég.-com., B.P. 8 de Minet el-Bassal.
Naoum, Elie, cigarettes, r. des Sœurs, 21.
Naoum, Georges, dom. r. gare de Ramleh.
Naoum, Néguib, cigarettes, r. Arakel bey, 16.
Naoumides, J., tailleur, r. Ibrahim 1er, 76.
Napier, Dr Antoine G., médecin, r. anc. bourse, 4 et r. port Est, TÉLÉPH. 1248.
Napier, Georges, café, vente de café moulu, r. anc. bourse, 4.
Naranzis, G., articles de luxe, cartes postales, etc., r. Rosette, 7.
Naranzis, S., cartes postales, r. porte Rosette, 9.
Nardi, Pasquale, chef magasinier de la maison Stagni.
Narissy, Alexandre, avocat à la Cour, r. Chérif pacha, 1, ruelle Centrale.
Nasralla, S. G. Frères, épiciers, r. Masguid el-Faham, 9.
Nassar, César, cigarettes, r. mosquée Attarine, 71.
Nasser, Albert J., courtier en valeurs, Bourse Khédiviale.
Nasser, Charles, commis principal avec pouvoirs chez E. Sisto & Co.
Nasser, Choukry A., matériel de chemin de fer agricole, r. Galice bey, 1.
Nasser, Gabriel, avocat à la Cour, r. église Debbane, 9, TÉLÉPH. 644, dom. r. Antoine, 2, TÉLÉPH. 2113.
Nassi frères, fabr. de brosses, r. Tikiet el-Kalchani, 4.
Nassif, Malouf, cigarettes, r. du 1er Khédive, 47.
Nassim Saleh Hanna, associé de The Egyptian Quail Syndicate, r. anc. bourse, 6
Natalla, E., nég. en manufactures, r. el-Midan, 42.

SALONICA CIGARETTE Co
Fournisseur de S. A. le Khédive
CAIRE. SOCIÉTÉ ANONYME - FONDÉE PAR DÉCRET KHÉDIVIAL EN DATE DU 28 DÉC. 1903. CHOUBRAH
Cigarettes de toute 1re qualité, fabriquées avec les meilleurs Tabacs Turcs

Nathan, B., & Co., nég-com., agents d'assur., r. de France, 18, TÉLÉPH. 359.
Nathan, Fred., fondé de pouvoirs de la maison B. Nathan & Co., r. de France, 20.
National Bank of Egypt, r. Toussoun pacha, 6, TÉLÉPH. direction 285, (voir page 356).
Nationale (assur. vie) Hewat, Romeo & Co agents généraux, r. anc. bourse, 6.
National General Insurance Co. Ltd, Comptoir Financier & Commercial d'Egypte agents.
National Guarantee & Suretyship Association Ltd, (Cie d'assur.), Hewat Romeo & Co agents, r. anc. bourse, 6.
National Insurance Co. of Egypt, Jean C. Sevastopoulo directeur, r. Nebi Daniel, 19. (voir page 388).
National Insur. Co. of Great Britain, Ltd, Société des Presses Allemandes agents, r. Toussoun pacha, 8.
National Insurance Co. of Ireland, J. Planta & Co agents, r. Stamboul, 9.
National Mutual Life Association of Australasia, Ltd, W. B. Peat & Co agents, boul. Ramleh, 15.
Nationale de Paris, Cie (d'assur. incendie), S. Petsaly agent, r. ancienne Bourse, 10.
National Provincial Plate Glass Insur. Co. Ltd, F. W. Cuming & Co agents, r. Averoff, 5.
National Reliance Insur. Co. Ltd, (vie), N. E. Tamvaco agent, r. Sésostris, 16.
National Steam Navigation Co. Ltd of Grece, M. P. Salvago & Co agents, r. Antoniadis, 1.
Nationale de Stettin (La), (Cie d'assur. incendie), Flli Morpurgo & Cammeo, Ettore Morpurgo succr. agent, r. Colucci pacha, nouveau Quai, TÉLÉPH. 22.
Nationale Suisse de Bâle, (assur. transport), L. Tassart agent, r. Salah el-Dine 11, TÉLÉPH. 732 B.P. 807.
National Union Assur. Society, Ltd, W. D. Campbell agent, boul. Ramleh, 15, TÉLÉPH. 1086, B.P. 1121.
Nattas, E.K., commis principal avec pouvoirs chez Sisto & Co.
Nauphal, Constantin, nég.-com., r. Sésostris, 6.
Nauphal, C., commis principal avec pouvoirs chez Vitiadis, Miltiadis & Co.
Nauphal, Dr E., médecin-chirurgien, r. Sésostris, 6, TÉLÉPH. 709.
Nauphal, L., caissier de la Commercial & Estate Co. of Egypt.
Navello, Simon, coiffeur, r. des Sœurs, 12.
Navero, Giovanni, employé chez N. E. Tamvaco, r. Sésostris, 16.
Navero, Pietro, employé chez Stross Brothers, r. Pirona, 3.
Navigation Hellénique Postale, A. Diacaki, Nanopoulo Frères agents, pl. Mohamed Aly, 10.
Navigation Héllénique à Vapeur, Th. & P. Cozzika agents, r. des Etudiants, 5.
Navigation Hellénique Transatlantique, F. Th. Fotiades agent, r. Chérif pacha, 25.
Navigation Leriote, J. Zalikis & Co.
Navigation Orientale «Pantaléon», N. Kehayias agent, pl. Mohamed Aly, okelle Monferrato.
Navigazione Italiana a Vapore, Figli di Ferdinando Panelli, r. Nubar pacha, 11, (pl. Ste.-Cathérine), TÉLÉPH. 1496, B.P. 925.
Nawar, Ziadé, délégué au serv. de la perception à la Municipalité.
Nazarekian, A. G. N., nég. en fruits secs, r. el-Midan, 48. TÉLÉPH. 1669.
Nazlian, Dr T. A., oculiste, r. Ragheb pacha, 1.
Nazmi, Georges, avocat, r. Sésostris, 3.
Nazmi Khalil, r. Ras el-Tin, 55.
Nazmi, Dr Wahba, médecin interne à l'hôpital du Gouvernement, r. de France, okelle Sananieh.
Neamonitakis, agent de la maison S. di M. Riso.
Neamonitakis, R.P. Jean, curé de la cathédrale grecque-orthodoxe Evangelismos.
Neamonitakis, Jean, prof. de religion à l'école Thossitea.
Neamonitis, M. N., menuisier, r. Mahmoud pacha el-Falaki, 7.

J. OROWETZ Sole Agent for: "Spatenbräu" Munich Beer and "Erste Pilsner Aktienbrauerei" in Pilsen.
Stores: Rue du Téléphone - Cairo *Tél. N° 2075*

Nederland (Cie de navigation), F. Th. Fotiades agent, r. Chérif, 25.
Nederlandsche Brand - Verarekering matschappy, (assurances,) N. Kindineco agent, r. église Debbane, 4.
Nefusi, M. D., cigarettes Odeon, r. des Sœurs.
Negm, Elie G., orfèvre, r. Masguid el-Chourbachi, 6.
Negm, O., orfèvre, r. Bab el-Akhdar, 50.
Negm, Salamon, blanchisseur, r. Sésostris, 17.
Negrin, Salomon, & Co., nouveautés, mercerie, r. Souk el-Kheit, 2.
Négrin, Sabino, au Crédit Lyonnais.
Negrine, Marc, commis principal avec pouvoirs chez Reid, Barnard & Co.
Négroponte, Jac., employé chez J. P. Rodocanachi & Co.
Neguib Attalla eff., Youzb., serv. de terre (Aboukir), Gardes-Côtes.
Néguib Ayoub, cigarettes, r. des Sœurs, 51.
Néguib Bichara Ibrahim, épicier, r. Bab el-Akhdar, 19.
Néguib Fahmi eff., agent de la Daïra de S. A. la Princesse Nimet Moukhtar et agent du Journal *Al-Watan*, r. de la Poste, 1.
Neguib Khalaf, prop. de l'hôtel Bosphore, r. masguid el-Cheikh, 2.
Néguib, Sayed Aly, manufactures, r. Bab el-Akhdar, 60.
Nehmé, Alex. J., nég.-com., articles de confiserie, ferronnerie-quincaillerie, r. Nubar pacha, 20, TÉLÉPH. 2443.
Nemerekdjian, H., restaurant, r. Mawlaï Mohamed, 4.
Nemr Maalouf, cigarettes, r. el-Farahdé, 78.
Neofitos, D., cordonnier, Ibrahimieh.
Neri flli, épicerie et bar, r. 1er Khédive, 18.
Neroutzopoulos & Bouïlis, marchands-tailleurs, galerie Menasce, 40.
Nessim, D., prop. Au Petit Bazar, r. Nubar pacha, 12.
Nessim, Labi, mercerie, r. Souk el-Siareff, 3.
Nessim Yanni eff., chef du bureau des renseignements et du personnel à la Douane locale.
Nessler, B. & Co., fabr. de parfumerie, r. Ismaïlieh, 28, (Moharrem bey).
Nessler, J. & Co., nég.-com., r. anc. bourse, 10, TÉLÉPH. 2197, B.P. 630, dom. r. d'Allemagne.
Nestor Gianaclis, Ltd, cigarettes, pl. Mohamed Aly, 2, (voir page 389).
Netherlands (The), (Cie d'assur. incendie), Ferrero & Co agents, r. Pirona, 1.
Neuchatel Asphalte Co. Ltd, G. Festa directeur général, bureau et atelier Karmous (Canal Mahmoudieh), TÉLÉPH. 745.
Neumann, F., horloger, bijoutier, opticien, r. Chérif pacha, 24.
Neumunz, Dr J.G., médecin, directeur de l'Institut médico-mécanique, r. Nébi Daniel, 5.
Neveux, Georges, prof. de dessin à l'école d'arts et métiers Salvago.
New-York (machine à écrire), E. Mussabini & Co représentants, r. mosquée Attarine, 5.
New-York (La), Cie d'assur., P. de la Menardiere agent, r. Chérif pacha, 9. TÉLÉPH. 1297.
New Zealand Insurance Co., (incendie et marine) F. H. Manley agent, r. Cléopâtre, 3.
Niadas, Basile, comptable à l'école d'arts et métiers Salvago, Chatby.
Niaross, Mathieu, attaché à la pharmacie D. Viridakis, pl. Mohamed Aly, 16.
Nicastro & Co., prop. du laboratoire chimique du Lion, r. église copte, 26.
Nicholery, A. M., ingénieur, r. des Sœurs, 7.
Nicohosoff, Efrem, ingénieur civil, r. Nébi Daniel, 18.
Nicohosoff., N., ingénieur à la Municipalité.
Nicolacopoulos, D. S., épicier, r. Abdel-Moneim, 113.
Nicolai Heggen, Halward, juge au Trib. mixte de 1re inst.
Nicolaïdes, A., (succr.), tabacs et cigarettes, r. Chérif pacha, 33 et boul. Ramleh, 11.
Nicolaïdes, A., marchand-tailleur pl. Mohamed Aly (ruelle Ebn Rachid).

Nicolaïdes, Periclès, Bourse Khédiviale.
Nicolaïdes & Co., prop. de l'épicerie et bar Splendid, r. Sidi Metwalli, 20.
Nicolaïdi, Cons. J., dépôt de beurre, r. Masguid el-Khawâga Osman, 1.
Nicolaïdi, Jean, prof. de danse, r. Tewfik 1er, 12.
Nicolaïdis, Georges, avocat à la Cour d'Appel mixte, r. Tewfik, 10, dom. r. Chérif pacha, 2.
Nicolaidis, Georges, prop. de la laiterie Hellénique, r. du Bazar.
Nicolaïdis, G. Nicola, ferblantier hydraulique, Camp César.
Nicolaïdis, M. L., coiffeur, r. Bab Sidra, 5.
Nicolaïdis, P., commis principal avec pouvoirs chez Ad. Cattaui & Co.
Nicolaïdi, Mlle P., institutrice à l'école Avéroff.
Nicolaïdis, S., cigarettes r. Anastassi, 6.
Nicolaïdis, Théodoros, prop. de l'hôtel Continental, r. de France, 2, TÉLÉPH. 224.
Nicolaïzou, Antoine, produits de Chio, r. gare de Ramleh, 24.
Nicolakakis, D. G., prop. du Cent Mille Articles, r. hôpital grec, 31.
Nicolakaki & Co., prop. du Cent Mille Articles, r. mosquée Attarine, 94.
Nicolaou, Dr G., alieniste, r. porte Rosette, 22, TÉLÉPH. 1952.
Nicolaou, Luiso, pâtisserie et confiserie, r. el-Midan, 34.
Nicolaou, N. G., ingénieur-architecte, entrepreneur, matériaux de construction, r. Avéroff, 6, TÉLÉPH. 1950, B.P. 200, dom. San Stéfano.
Nicolaou, P., gérant de la pharmacie des Pyramides, r. des Sœurs, 40.
Nicolaou, Stavro, épicier, r. gare du Caire, 8.
Nicolas, G., coiffeur, r. Sésostris, 9.
Nicolopoulo, Georges A., fondé de pouvoirs et caissier de la Soc. anon. Le Khédive, dom. r. Mariette pacha.
Nicolopoulo, Pano & Co., produits russes et étrangers, r. Abou Dardar.
Nicolopoulos, A., prof. à l'école Thossitéa.
Nicolopoulos, E. E., relieur, r. des écoles grecques, 3.
Nicrilis, G., gérant de la pharmacie D. Viridakis, pl. Mohamed Aly, 14.
Nielsen, Herman, secrétaire du consulat de Norvège.
Niheri, B., menuisier-ébéniste, r. Sélim Kaptan, 20.
Nikhitarian, M., cordonnier, halte Camp de César (Ramleh).
Nikitaïdis, S. E., attaché à la direct. de la Cie des Eaux.
Nikitaidis, Stilianos, ingénieur agronome, bureau C.G. Zervudachi & fils, dom. Moharrem bey.
Nikitas, C. A., dentiste, r. Toussoun pacha (ruelle copte).
Nile Cold Storage Co. Ltd, r. Centrale, 6 (voir page 389).
Nile Flotilla Co Ltd, F. W. Cuming & Co agents, r. Avéroff, 5.
Nile Land & Agricultural Co., pl. Mohamed Aly, 3, TÉLÉPH. 1105 (voir page 363).
Nile Transport Co. Ltd, Sarkis Dervichian directeur, r. Bab el-Karasta, TÉLÉPH. 1254 (voir page 389).
Nilos, journal héllène, r. Sésostris, 20.
Nimet Moukhtar, S. A. La Princesse (daïra) Néguib Fahmy eff. agent, r. de la Poste, 3, TÉLÉPH. 1661.
Nimnim, Alick, & Son, agents maritimes, shipchandlers, r. Kabouat el-Mellah (marine), TÉLÉPH. 665.
Nini, A. & Co., agents d'affaires, r. Centrale.
Nimr Aly eff., Youzb., officier de garde-côtes, (siège Debba), Debba.
Nittis, B., bicyclettes, r. église maronite, 4.
Niroy, Mme Victoria, sage-femme, r. el-Margani, 14.
Nizardi, C., coiffeur, r. Colucci pacha, 6.
Nofal, Hamed, nég. en farines, r. el-Chemerli, 11.
Nofal, G., cigarettes, r. Allemagne, 4.
Nomané Ahmed, ferronerie, quincaillerie, r. masguid el-Cheikh, 20.
Nomicos, Ch. A., sous-directeur de la Banque d'Athènes.
Nomicos, D. I., café, r. Sésostris, 11.
Nomicos, G. N., débit de vins, r. Attarine, 88.

L'ASSICURATRICE ITALIANA DE MILAN
ASSURANCES CONTRE LES
ACCIDENTS INDIVIDUELLES-COLLECTIVES et de RESPONSABILITÉ CIVILE
Agences: Le Caire, Alexandrie, Port-Saïd

Nomicos, M., orthopédie, r. 1er Khédive, 22.
Noradian, M., commis principal avec pouvoirs chez Kyriacopoulos frères & Co.
Noranzis, C., papeterie, r. Toussoun pacha, 7.
Nord (Cie d'assur.), Cugini Viterbo, agent, r. église Debbane, 6.
Norddeutsche, (Cie d'assur. maritimes & fluviales), Union Industrielle & Commerciale d'Egypte agents, r. Mahmoud pacha el-Falaki, 10, TÉLÉPH. 124.
Norddeutscher Lloyd, Bremen, (Cie de navigation à vapeur), Wm H. von Muller & Co agents, r. Sésostris, 16.
Nord-Deutsche Versicherungs Gesellschaft, G. Brach & Co succrs. agents, r. Pirona, 1.
Norman Lee, Rev. F. B. N., aumonier à l'armée d'occupation, dom. Ramleh.
Norsa bey, G., directeur du serv. des recettes de la Municipalité, dom. TÉLÉPH. 311.
North British & Mercantile, (Cie d'assur. incendie), Deutsche Orientbank agents, r. Adib, 4.
North German Fire Insur. Co., G. Brach & Co succrs. agents, r. Pirona, 1.
Northern Assurance Co., Banque Imp. Ottomane agents, pl. Mohamed Aly, 5.
Norwich Union Life Insurance Society, (bche vie), Schmidt & Co agents, r. Cléopatre, 4, (bche incendie), Soc. Gén. de Pressage et de Dépôts.
Notias, Const., café, r. anc. douane, 61.
Nougouan, Hanem, S. A. la Princesse, (daïra), Abdel-Rahman Mahmoud eff. greffier en chef, r. Sésostris, 3.
Nouham, N., carreaux en ciment, matériaux de construction, r. el-Farahdé, 74.
Nourrison, Frédéric, commis-greffier au Trib. mixte de 1re inst.
Nourrisson, V., bibliothécaire, chef du service de la Municipalité.
Nouvelles (Les), journal quotidien français, R. Gallo & Co prop., Dumani rédacteur, r. du Télégraphe anglais, 4.
Nowar, Antoun, & Co., fers et métaux, ferronnerie-quincaillerie, r. Hammam el-Zahab, TÉLÉPH. 648, dom. 2390.
Numan Zadé Mohamed Amin, produits aliment., savons, huiles, r. masguid Terbana, 2.
Nunari, A., débit de vins et liqueurs, r. Ebn Khaldoun, 11.
Nuzzolese, G., cordonnier, r. Mahmoud pacha el-Falaki, 14.
Nuzzolese, V. P., carrossier, r. Salah el-Din.

O

Obeid, Ahmed eff., expéditionnaire au Trib. ind. de 1ère inst.
Obidistch, A., ingénieur c/o L. Rolin & Co.
Observatoire Kom-el-Nadoura, r. Bab el-Akhdar, 43.
Océan, (Cie d'assur.), Union Industrielle & Commerciale d'Egypte agents, r. Mahmoud pacha el-Falaki, 10, TÉLÉPH. 124.
Ocean Marine Insur. Co. Ltd, The Anglo-Egyptian Bank Ltd agents, r. Chérif pacha, 7.
Océanos, (Cie d'assur.), G. Salfati agent, r. Colucci, 4, B.P. 899.
Odabashian, I. N., & Co., nég. en manufactures, r. de France, 55.
Oddi, Prof. F.F., prof. de langues, sous-directeur des écoles royales italiennes, expert en écritures et cachets, agréé près les Trib. mixtes, dom. r. Mariette pacha, 7.
Oddi, Marius, avocat à la Cour, r. St-Mark, 1, TÉLÉPH. 2382.
Odelet, Marc, directeur du Savoy Palace hotel, r. porte Rosette, 35, TÉLÉPH. 1928.
Odette, Mlle, modes, r. Rosette, 35.
Odssi, Bechara J., cordonnier, r. Warchet el-Toubguieh, 46.
Oeconomides, A., fondé de pouvoirs de la Banque d'Orient.
Oeconomou, P., prof. de gymnastique à l'école Thossitea.
Oettinger Brüder, nég.-com., TÉLÉPH. 1059, B.P. 736.
Oeuvre des Ames du Purgatoire, r. église Maronite, 2. (voir page 420).
Ofrie, James, secrétaire, de la Khedivial Mail S/S & Graving Dock Co. Ltd.
Ognianovich, Antoine, courtier, r. Mahmoud pacha el-Falaki, 7.

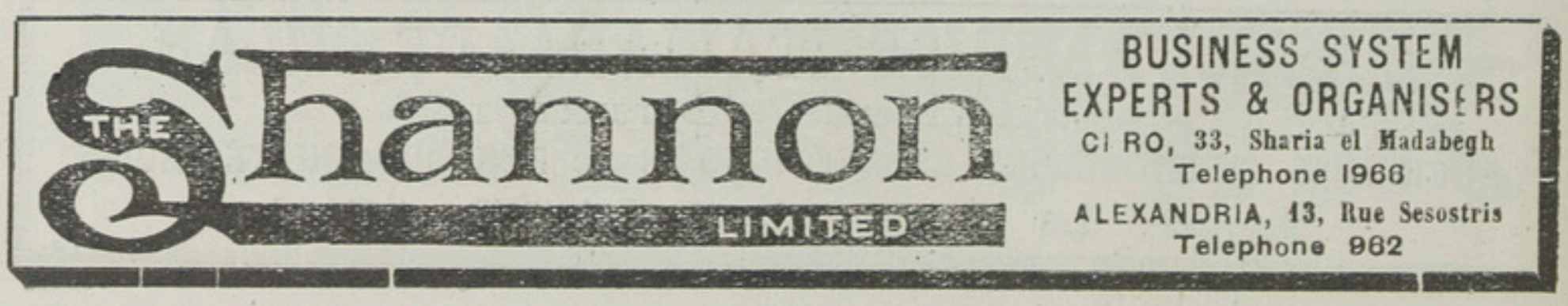

Ohanes, L., gérant de la Pharmacie Française de l'Ibrahimieh.
Ohanessian, M., nég. en tabacs, r. Souk el-Samak el-Kadim, 8.
Ohanian, Berdji, greffier au Trib. mixte de 1re inst.
Ohanian, C., expert en meubles agréé au Trib. mixte.
Ohanian, Onnig B., nég.-com., gérant de H. & O. Ovaghimian & Co., r. Abou Dardar, TÉLÉPH. 620, B.P. 544, dom. Minet el-Bassal.
Ohanian, Parsek, commis principal avec pouvoirs chez Gasparian & Co.
Ohanna, J., commis principal avec pouvoirs chez A. I. Rossano & Co.
Oliva, Vincent, expéditionnaire au Trib. mixte de 1re inst.
Oliver (machine à écrire), Roneo Ltd agents, boul. Ramleh, 7.
Oliveris, F., électricité, r. Anastassi, 37.
Olivier, Henri, tapissier décorateur, ameublements, r. Nébi Daniel, 24.
Omar Basim Osman, café, r. Sahet Bakir, 25.
Omar Ben Ibrahim (Cheikh), produits marocains, impasse r. Souk el-Magarba.
Omar Mahmoud frères, installations sanitaires, r. Sidi Metwalli, 15.
Omar Saleh el-Heddeni, nég. en riz, denrées coloniales, r. el-Tabbakhine, 8 et r. Masguid Terbana, 3, TÉLÉPH. 2402.
Omar Wahby bey, mamour de la Société de Bienfaisance Orwa el-Woska.
Omer Feizon, nég. en tabacs, r. Champollion, 1.
Omirolis, Michel A., tabacs et cigarettes, r. anc. douane, 65 et r. des Sœurs, 12.
Omirolis, E., prop. de l'hôtel de la Poste, r. de la Poste.
Omiroli, Mil. N., cigarettes, r. Gamaa el-Sultan, 17.
Omonia (journal hellène), G. Trinios, prop., r. de l'hôpital grec, TÉLÉPH. 392.
Onesti, Antonio, prof. de haut bois, poste restante.
Onofrio, L., nég. en œufs, oignons, os, chiffons, dom. r. mosquée Attarine, TÉLÉPH. 634.
Onsy Ahmed bey, ingénieur du Palais de Ras el-Tin.
Opic, James, secrétaire local à la Khédivial Mail Steamschip & Graving Dock Co. Ltd, r. gare de Ramleh 2.
Ordre des Médecins d'Alexandrie, (voir page 420).
Orenstein & Koppel, Arthur Koppel, (Soc. anon.), chemins de fer portatifs et fixes, bureaux : r. porte Rosette, 5. TÉLÉPH. 661, B.P. 791, dépôts Ezbet-Khourched, B. Sussmann, directeur.
Orfali, C. N., articles de Syrie, r. de France, 36.
Orfali, Dimitri Nassif, banquier, r. Bab el-Akhdar, 58.
Orfali, Dr Emile, médecin, oculiste, r. Sésostris, 3, TÉLÉPH. 1758.
Orfali, Khalil, avocat, r. des Sœurs, 1, galerie Menasce, TÉLÉPH. 1758.
Orfali, Néghib, avocat, r. des Sœurs, 1, galerie Menasce, TÉLÉPH. 1758.
Orfali, Sami, nég.-com., r. des Sœurs, 1, dom. Camp de César (Ramleh).
Orfanelli, A., tailleur, r. Sésostris, 8.
Orfanelli, Mme A., modiste, pl. Ste.-Catherine, 1.
Orfanelli, Aurelio, nég.-com., r. Caïd Gohar, 3
Orfanelli, Dante, marchand-tailleur, r. Tewfik 1er, 16.
Orfanelli, Ed. & figlio, dédouanage, r. Caïd Gohar, 3.
Orfanelli, Giovanni, nég.-com., boul. de Ramleh, ruelle et imm. Debbané.
Orfanelli, J., épicier, r. de l'hôpital grec, 3.
Orfanidès, C. & C. Tsancaridis, épicerie et bar, r. mosquée Attarine, 44.
Oriental Carpet Manufacturers, Ltd, r. Rosette, 10, TÉLÉPH. 1927.
Orient Export Gesselschaft Sieder & Co., Aphrahamian & Stein.
Orient Royal Mail Line (navigation), R. J. Moss & Co agents, r. du Télégraphe anglais, 4.
Orlandi, Dr. Pietro d', médecin chirurgien, r. Chérif pacha, 28, TÉLÉPH. 319.
Ornamental Stone and Concrete Works, Deodato & Rubel, r. prince Abdel-Moneim, B.P. 989.

P.O.B. 959
THE CAIRO SAND BRICKS Co.
SOCIÉTÉ ANONYME
Matériaux de construction de tout premier ordre
Concessionnaires pour la Vente: H. POLLAK & C°, *Rue Sahel el-Ghelal, Tél. 163.*
Tél. 1562

Orosdi-Back (Etabl.), argenterie, bonneterie, étoffes, tissus, manufactures, soieries, lingeries, etc., pl. Mohamed Aly, 12, B.P. 180.
Orphanides, B., pharmacien, r. de l'hôpital grec, 9
Orphanides, G. A., épicier, r. Bab Sidra, 1,
Orphanides, Jean G., prop. de la pharmacie la Santé, r. de l'hôpital grec, 9, TÉLÉPH. 1247.
Orphelinat Benachi, Station Chatby (Ramleh), (voir page 451).
Orphi, Mohamed pacha, rentier, dom. Canal Mahmoudieh.
Orsi, Ad., c/o Agence Reuter, r. Avéroff, 5, ruelle Gordon pacha.
Orsi, Magistretti & Co., nég.-com., agents d'assur., r. Chader el-Battich, B.P. 591.
Orsini, G. M. A., huissier au Trib. mixte.
Orvieto, Amérigo, de la maison A. Orvieto & Co.
Orvieto, Amérigo, & Co., nég.-com., matér. de construction, r. des écoles italiennes, 2, B.P. 1122.
Orvieto, Carlo G., concessionnaire pour la vente de cigarettes de la Régie Ottomane des Tabacs, r. Chérif pacha, 24.
Osborne, Dr Alfred, médecin-oculiste, délégué d'Autriche-Hongrie au conseil sanitaire maritime et quarantenaire, r. Nébi Daniel, 21, TÉLÉPH. dom. R. 57.
Oslicos, Vl., prop. de la laiterie du Nil, r. hôpital grec.
Osman Chaab, cordonnier, r. de France, 55.
Osman D., cigarettes, r. Masguid el-Sultan, 29.
Osman Hamouda el-Haddad, manufactures, r. Souk el-Siareff, 12.
Osman Kamal bey, 1er moawen à la Daïra Khassa Khédiviale.
Osman Mohamed bey, secrétaire général de la Municipalité.
Osman Mohamed eff., expéditionnaire au Trib. mixte de 1re inst.
Osmo, B. R., commis principal avec pouvoirs chez G. L. Mortera.
Osmo, G. di S., teneur de carnet chez G. L. Mortera.
Ott, Alexander, chez R. & O. Lindemann.
Ott, Fred., & Co., nég.-com., agents d'assur., r. Pirona, 2, TÉLÉPH. 131, dom. 1593, B.P. 88.
Ottolenghi, G., imprimerie, r. Aly bey el-Kibir.
Oughourian, A. O., nég.-com., r. de France, 35, TÉLÉPH. 1300.
Ourebi, Mohamed Aly, coiffeur, r. el-Midan, 45.
Ovadia, J., & Fils, courtiers en valeurs, r. anc. bourse, 6, TÉLÉPH. 1490.
Ovadia, Sam., de la maison J. Ovadia & Co., dom. r. du Musée, TÉLÉPH. 1327.
Ovadia, Sam., commis principal avec pouvoirs chez E. & N. G. Debbas & Co.
Ovaghimian, John Alexandre, nég.-com., commission en douane, r. Sinan pacha, 4.
Ozretich, A., ingénieur du Port.

P

Pace, Antoine A., directeur du cabinet Moss & Catzéflis, dom. Camp César, TÉLÉPH. 9680.
Pace, Mario, ameublements et salle de vente, r. Chérif pacha, 22 et r. Tewfik, 21.
Pace, M. & G. Siderato, prop. de l'hôtel de vente, r. St.-Mark, 3.
Pachundaki, A. E., fabr. de cigarettes, rd.-pt. Lumbroso, TÉLÉPH. 2088, B.P. 316.
Pachundaki, D. E., de la maison A. E. Pachundaki, secrétaire de la Société d'histoire naturelle, TÉLÉPH. 2088, B.P. 316, dom. rd.-pt. Lumbroso.
Pacinotti, Pierre, expéditionnaire à la Cour d'appel mixte.
Padoa, Alexandre, 1er député de la nation française, sous-directeur de la Land & Mortgage Co. of Egypt, Ltd, r. Chérif pacha, 33.
Padova, Giulio & Co., succrs de G. Marcus & Co., nég.-com., agents d'assur., r. Cléopatre, 9, TÉLÉPH. 130, B.P. 238.
Padova, M., & Co., matériaux de construction, fers et métaux, ciments, r. de la Marine, TÉLÉPH. 977.
Padovani, Antoine dom. Bulkeley (Ramleh), TÉLÉPH. 172.

HYGIÈNE de la BOUCHE et de l'ESTOMAC
PASTILLES VICHY-ÉTAT

Pafiti, Jean C., épicier, r. Kayed Gohar, 17.
Pafitis, Jean C., denrées coloniales, r. anc. douane, 20.
Pafitis, John C., nég.-com., r. Borham pacha, 6, B.P. 426.
Pafitis, S., nég.-com., r. Cléopâtre, 11, B.P. 764, dom. r. Caïed Gohar, 8.
Paganelli, P., chef commis à la comptabilité du conseil sanitaire maritime et quarantenaire.
Pagano, A., prop. du restaurant La Toscana, r. Sidi el-Metwalli.
Page, P. J., prof. au Victoria Collège, Station Palais (Ramleh).
Paggi, David, chef comptable à la Sidi Salem Co. of Egypt, r. Chérif pacha, 29, TÉLÉPH. 1903, B.P. 868.
Paggi, Jean L., c/o Gramophone Co. Ltd.
Pagnotta, Giuseppe, coiffeur, r. Archevêché, 1.
Pagnotta, S., tailleur, r. Archevêché, 7.
Pagonis, C. Th., entrepreneur, r. Missala, 7, TÉLÉPH. 2407, B.P. 818.
Pagonis, Mme A., robes et manteaux, r. Mariette pacha, 8.
Pagonis, N., épicier, r. Warchet el-Toubguieh, 17.
Pagonis, Dr J., médecin, r. d'Allemagne, 7 et boul. de Ramleh, 16.
Pagonis, Rev. P. Théophrastos, curé de la cathédrale grecque orthodoxe Evangelismos.
Pagonis, Prof. C., secrétaire du Club scientifique hellénique, r. Nabi Daniel, 1.
Pagonis, P., nég.-com., ruelle Ebn Sina, 3, (pl. Mohamed Aly).
Paira, Samuel, surveillant à l'usine des savonneries et huileries d'Egypte.
Pajadon, M., secrétaire du Cercle Français.
Pakhos, Christo, coiffeur, r. anc. douane, 62.
Pakis, M., ménuisier, r. Mahmoud pacha el-Falaki, 7.
Palace Hotels of Egypt Co., Savoy Palace Hotels (voir page 390).
Paladini, R., relieur, r. Antoniadis, 4.
Paladini, U., & Co., nég.-com., agents transitaires, r. mosquée Attarine, 16, TÉLÉPH. 2362, B.P. 681.
Palagi, Dario, avocat à la Cour d'Appel mixte, r. Cléopâtre, 2, TÉLÉPH. 147, dom. r. d'Allemagne, 11, TÉLÉPH. 1451, B.P. 455.
Palagi, E. R., directeur de la maison Minck & Eriksson, boul. Ramleh, 4, TÉLÉPH. 1325.
Palais de Cristal (casino), Mme Rosa Silberberg prop., r. Champollion, 9, TÉLÉPH. 2484.
Palais Khédiviaux, (Adm. des), Ras el-Tin, TÉLÉPH. 6.
Palamaris, Léonidas, pharmacien, Bacos, (Ramleh), TÉLÉPH. 171.
Palamoutis, A., nég. en huiles et denrées coloniales, r. mosquée Ibrahim pacha, TÉLÉPH. 1789, B.P. 875.
Palanca, Emilio, entrepreneur, pl. Mohamed Aly, 9, TÉLÉPH. 1181.
Palastiano, Mme Giovanna, prof. de langues, r. Borham pacha, 1.
Palatine Fire Assurance, Carver Brothers & Co. Ltd agents, r. anc. bourse, 1.
Paléologo, Costi, café et bar, r. gare de Gabbari, 2.
Paleologo, G., secrétaire du Cercle hellénique, r. Rosette, 19.
Paléologo, Lascaris, denrées coloniales, r. Wakalet el-Khodar, 6.
Paléologos, Jean, directeur de la maison J. Antoniadis, r. église Debbané, 7 bis.
Paléologue, Aristide, avocat à la Cour d'Appel mixte, r. Stamboul, 11, B.P. 456.
Paléologue, Giorgiou, directeur de l'école Thossitea, r. mosquée Attarine, 12.
Palermo, A., couturière, r. Sésostris, 10.
Palermo Francesco, fu Francesco, nég. en fruits frais.
Paling, William, aide-inspecteur des gardes à la direct. locale des Douanes.
Pallavacini, Margravo Alfonso, attaché au consulat d'Autriche-Hongrie.
Pallis, Dimitri, prop. du restaurant d'Egypte, r. Champollion, 5.
Pallotta, M., contrôleur à l'Abattoir de la Municipalité.
Pally, Aris J., commis principal avec pouvoirs chez Bally frères.
Pally, Léo J. & Co., courtiers, r. Sésostris, 18, TÉLÉPH. 1158, dom. Schutz, TÉLÉPH. 9331.

ELECTRICITÉ
Ettore Covi
Installations Electriques
Fourniture de Matériel
CAIRE, Rue Kasr-el-Nil, à côté de l'Hôtel des Ventes

Pally, Spiro, ingénieur, r. Attarine, 32.
Palmer, Ch., chef du serv. du nettoiement à la Municipalité, r. Missalla, 13, TÉLÉPH. 1230.
Palmisano, A. & Co., électricité, r. église maronite, 3.
Palombini, Augusto,de la maison Palombini & Marmoni, r. Ibrahim 1er, 65.
Palombini & Marmoni, mécaniciens, r. Ibrahim 1er, 65.
Pampanin, Adolfo, contre-maître imprimeur à l'école professionnelle des Frères, r. Abou Dardar.
Pamphili, Charalambo, nég. en vins d'Icarie, r. de la Marine, 10,
Pamphili, Elie G., nég. en charbon de bois et bois de construction, r. de la Marine, 10.
Pana, N. & P., & Co., tabacs et cigarettes, r. de la Poste, 3.
Panagapoulo, B. A., produits alimentaires, r. el-Midan, 5.
Panagapoulo, P., remisier chez Vitiades & Co.
Panagoulopoulos, Dr D., médecin, Station Gianaclis (Ramleh), TÉLÉPH. R. 9274.
Panagopoulos, Rev. Père Nicolas, curé de l'église grecque-orthodoxe, San Stefano, TÉLÉPH. 89.
Panassiotopoulos, Akl., mécanicien, r. Ibrahim 1er, 51.
Panayotatou, Dr Mme Angeliki, médecin assistant de la polyclinique à l'hôpital grec et aux serv. sanitaires de la Municipalité, r. gare de Ramleh, 16, TÉLÉPH. 696.
Panayotidis, A., chemisier, r. porte Rosette, 7, TÉLÉPH. 1572.
Panayotidis, Jean S., nég. en vins et liqueurs, r. Souk el-Kanto.
Panayotti, B., directeur de la maison Georges Metaxas.
Panayotti Brothers, cigarettes, r. Isaac el-Nadim, 16.
Panayotti, Gounos, chef comptable chez Zimbouki & Co.
Panayotti, S., mercerie, r. Isaac el-Nadim, 5.
Panayotti, Thomas, employé chez Hazzopoulo & Co.
Panayotou, nég. en denrées coloniales, ruelle Abou Heiff, 1.
Panayottou & Toledano, entreprise d'asphaltage, ruelle Soliman pacha, 2.
Panayottopoulo, P., commis principal avec pouvoirs chez Kyriacopoulos frères & Co.
Pancucci, B., avocat à la Cour, boul. Ramleh, 7, TÉLÉPH. 1152.
Pandaras, Ch. & Kypouros, épicerie et bar, r. mosquée Attarine, 32, TÉLÉPH. 2143 et r. Salah el-Dine, 21.
Pandelides, E. G., prop. de l'hôtel Semiramis, r. Port Est., 4.
Pandelides, Jean, rentier, r. église Debbané, 6.
Pandelides, Pandelis, commis principal avec pouvoirs chez G. Caralli & Co.
Pandetzis, J. N., prop. du café et bar Chypre, r. Avéroff, 8.
Panella, Prof. V., délégué commercial au Consulat d'Italie.
Panelli, Ferdinando, dom. r. el-Cayed Gohar, 8, (pl. Ste-Cathérine), TÉLÉPH. 1496.
Panelli, Figli di Ferdinando, nég. en charbons, agents maritimes et de navigation, transitaires, r. Nubar pacha, 11 (pl. Ste.-Cathérine), B.P. 925, TÉLÉPH. 1496.
Paneras, Jean, fabr. d'eaux gazeuses, Bacos (Ramleh).
Panetti, G., électricité, boul. Ramleh, 28.
Panetti, Mme T., sage-femme, Ibrahimieh.
Pangalo, Mme Erato Vve Théophane, rentière, r. Rosette, 23, TÉLÉPH. 1476.
Pangalo, Georges, avocat, cabinet Roussos.
Pangalo, Georges Théophane, r. Rosette, 23, TÉLÉPH. 1476.
Pangalo, Jean, avocat, dom. Saba pacha, (Ramleh).
Pangalo, succession Théophane, r. Rosette, 23, TÉLÉPH. 1476.
Pangalo, T. I., vins et liqueurs, r. el-Hammamil.
Pangalos, Maurice G., ingénieur, r. Cléopâtre, 4.
Panicopoulo, A., distillerie et nég.en vins, et liqueurs, r. Anastassi, 3, TÉLÉPH. 650.
Panighini, Mme Vve, nég. en vins et liqueurs, r. des écoles grecques, TÉLÉPH. 623.

M. Melachrino & Co's
FAMOUS CIGARETTES
Factories CAIRO-EGYPT & NEW-YORK

Panios, C., vins et liqueurs, r. Anastassi, 3.
Pankalos, M., ingénieur à la Municipalité.
Pantaléon, P., (Cie de navigation), N. Kechayias agent, pl. des consuls, 10, imm. Monferrato, TÉLÉPH. 1232.
Pantanelli, attaché à la Cassa di Sconto e di Risparmio.
Pantanelli, Mme T. Pucciarelli, directrice de l'école italienne des filles, r. Sidi Abou Dardar, 14.
Pantaras, C. & Kypouros, épiciers, r. Masguid el-Attarine, TÉLÉPH. 2143.
Pantazides, E. P., comptable chez Zervudachi & Fils.
Pantazis, Anast., avocat au Trib. mixte.
Pantazis, C., café, r. el-Hamamil, 4.
Pantazis, F., & Co., prop. du café et bar Abbassieh, r. 1er Khédive, 14.
Pantazoglou, Th., de la maison Mavrellis & Pantazoglou.
Pantazopoulos, Alex., vins et liqueurs, r. Bab el-Akhdar, 1.
Pantelides, D. & C. Caratsaris, ébénistes, r. Mahmoud pacha el-Falaki, 7.
Pantelidis, P.N., magasinier en chef chez Duckworth & Co., TÉLÉPH. 118, B.P. 304.
Pantelides, Dr Ph., dentiste, pl. Mohamed Aly, 14.
Pantelides, Dr Ph., oculiste, r. de France, 4.
Pantellini, R. P. Pierre, archiviste du culte catholique-latin.
Pantellikizis, I., restaurant, r. Midan, 70.
Panzetta, Beniamino, nég.-com., fabr. de savons de toilette, r. Salah el-Dine, 40.
Panzetta P. E., prop. du café Victoria, r. Canal Mahmoudieh, 115.
Pantzidis, Dr C., médecin, r. Masguid el-Attarine, 32.
Pantzovitz, Panayotti N., avocat à la Cour, r. Chérif pacha.
Paolo frères, vins et liqueurs, r. Hamamil, 12.
Papachristou, N., dentiste, Bacos.
Papaconstantinou, D. & G. Théodorides, brasserie, r. Champollion, 7.
Papadakis, A., prop. de la Cie de Cigarettes de Joseph d'Egypte, r. mosquée Attarine, 79.
Papadakis, C. P., prop. du Central bar et du café Continental, pl. Mohamed Aly, 10.
Papadakis, Costi, débit de vins et liqueurs, r. Soliman pacha, 4.
Papadakis, Constantin, prop. de la pharmacie de l'Espérance, r. el-Midan, 45.
Pappadakis, E. G., menuisier, r. Mohamed bey Abou Zahab, 4.
Papadakis, Dr P. A., chirurgien assistant à l'hôpital hellénique, r. Chérif pacha, 21.
Papadakis, Z., épicier, r. Warchet el-Toubghieh 13.
Papadimitriou Frères, coiffeurs, cigarettes, r. Masguid el-Attarine, 91.
Papadimitriou, G., denrées coloniales, r. Nubar pacha, 4, TÉLÉPH. 2310.
Papadopoulo, Alexandre, prop. de l'Anglo-Egyptian Stores, épicerie, r. Tikiet el-Kalchani, TÉLÉPH. 1842.
Papadopoulos, C., prof. à l'école Thossitea.
Papadopoulo, Ch. A., marchand tailleur, r. Sidi Metwalli, 11.
Papadopoulo, C., tapissier, r. Politeama, 2.
Papadopoulo, Dimitri, épicier, Moustafa pacha (Ramleh), TÉLÉPH. 396.
Papadopoulo, Edmond, nég. en farines, r. Bab-el-Akhdar, 70, TÉLÉPH. 1290.
Papadopoulo, Ménélas, prop. du café des Pyramides, r. de la Poste, 11.
Papadopoulo, N. A., cigarettes, r. Anastassi, 10.
Papadopoulo, M., cigarettes, r. Bab-el-Akhdar, 59.
Papadopoulo, Dr P. J., médecin, r. du Bazar, 5.
Papadopoulo, Th., prop. du National hotel et du café et bar National, r. gare du Caire, 6, TÉLÉPH. 2375.
Papadopoulo, W., inspecteur à la Municipalité.
Papadopoulo & Frangoulis, fabr. de poterie, r. Bab el-Akhdar, 12.
Papadopoulos, C., confiserie et patisserie, r. Toussoun pacha, 11.
Papadopoulos, D., de la maison K. Xenachis & D. Papadopoulos, r. de la Poste, 10.
Papadopoulos Frères, cigarettes, r. de France, 2, TÉLÉPH. 653.

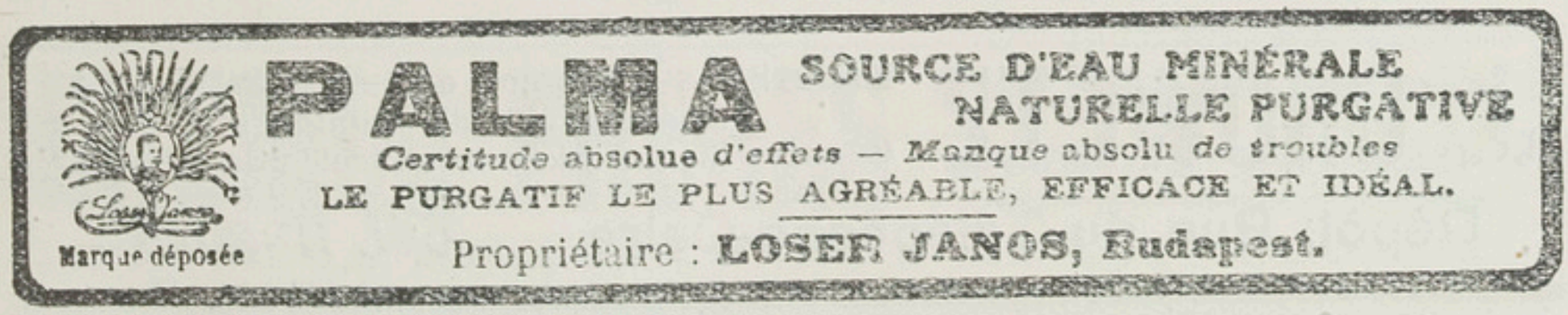

Papadopoulos, Georgia, institutrice de dentelles à l'orphélinat Benachi.
Papadopoulos, Georges A., laiterie, r. gare de Ramleh, 36.
Papadopoulos, N. C., matériel électrique, nég.-com., boul. Ramleh, 19.
Papadopoulos, N. J., nég. en farines, r. el-Rackchi, 10.
Papadopoulos, P.A., de la maison M. Tsoumas, nég. en denrées coloniales, r. el-Midan, 28.
Papadopoulos, S. J., nég. en beurre, r. Wakalet el-Khodar, 5, dom. r. de France, 4, TÉLÉPH. 1843.
Padadopoulo, Stelio, épicier, Station Mazloum (Ramleh), TÉLÉPH. 214.
Papadopoulos, X. Z., cordonnier, r. Sidi Metwalli, 11.
Papadorotheou, Nicola, fabr. de carreaux en ciment, exportation de peaux brutes, nég.-com., agent d'assur., r. Sidi Abou Dardar, B.P. 856.
Papageorges, D. E., chef du dépt. des marchandises à la Banque d'Athènes.
Papageorges, G. A., cigarettes, r. François Coste, 11.
Papageorges, Th., nég. en charbon de bois, r. de la Marine, 20.
Papagno, A., cordonnier, r. Rosette, 10.
Papaïconomou, Grégoire, de la maison E. D. Protopapas & Co.
Papaïlliopoulos, Athanase, commis-greffier au consulat de Grèce.
Papaïliopoulos, Constantin, ingénieur, dom. r. Cléopâtre, 5.
Papaïoanou, Elie D., brasserie, r. Attarine, 48.
Papajeannidès, Basile, gérant de la pharmacie Royale.
Papajoanni, D., café et bar, r. Attarine, 24.
Papajoannides, prop. de la pâtisserie Pantaléon, pl. Mohamed Aly, 6.
Papajoannou, N., café et bar, r. Abdel-Moneim, 112.
Papajoueris, Stelio, nég. en farines, r. Anastassi, 83.
Papalettere, N., coiffeur, r. des Sœurs, 36.
Papalouka, O., bar, r. Koubri el-Kadim, 47.
Papanastasopoulos, D., prop. de l'épicerie et bar Central, r. Ibrahim 1er, 23.
Papanicola, G., pharmacie, San Stefano (Ramleh) TÉLÉPH. 9081.
Papanicolas, G., comptable chez G. Gennaropoulos & Co., r. Sésostris, 9, TÉLÉPH. 773.
Papanicolaou, N., prof. à l'école Thossitea.
Papantoniou, P., cigarettes, r. masguid Attarine, 87.
Papapandélidis frères, (en liquidation), nég. en cotons et graines de coton, r. Chérif pacha, 9, pl. Mohamed Aly, 3, TÉLÉPH. 934, dom. r. Menasce, 15 (Moharrem bey).
Papapostolou, Stavros, boulanger, r. de France, 38.
Paparescou, Mlle Ang., institutrice à l'école Avéroff.
Paparrigopoulo, D., commis principal avec pouvoirs chez A. Cattaui & Co.
Papartolou & Stavro, boulangers, r. de France, 38.
Papasava, N. J., boulangerie et laiterie, r. Ibrahim 1er, 1.
Papasi, Costi, confiserie, r. Souk el-Siaref, 16.
Papasi, Georges, commis principal avec pouvoirs chez Zimbouki & Co.
Papasi, Platon, commis principal avec pouvoirs chez G. Vitiadis, Miltiadis & Co.
Papassimessiou, Xénophon K., épicier, r. mosquée el-Hag Nazir; brasserie, r. Bab el-Karasta, 5.
Papassotiriou, C., cigarettes, r. Masguid Attarine, 37.
Papathanossiou, cigarettes, r. Allemagne, 26.
Papathanassopoulos, E., droguerie, r. Abou Dardar.
Papatheodorou, C. A., épicier, Fleming (Ramleh), TÉLÉPH. 57.
Papatheologos, Alex. D., associé de la maison Stamatelis, Douras & Co., TÉLÉPH. 1621.
Papatheologos, St. W., directeur de la maison Stamatelis, Douras & Co., TÉLÉPH. 1621.

J. OROWETZ Dépositaire et Agent exclusif des Bières "Spatenbräu" de Munich et "Erste Pilsner Aktienbrauerei" de Pilsen.
Dépôt: Rue du Téléphone-Caire. *Tél. N° 2075*

Papavasiliou, S., bar, r. anc. douane, 63.
Papayaneris, F. H., cigarettes, r. Anastassi, 83.
Papayanis, Dimitri, cordonnier, r. Sidi Abou-Choucha, 25.
Papayannakis, E., directeur-prop. du journal *Elefteria*, Zawiet el-SetNaiama.
Papayanni Line S.S. Navigation, Barker & Co agents, r. du télégraphe anglais, 7, TÉLÉPH. 24.
Papazian, E. J., prof. de piano, r. de l'hôpital grec, 5.
Papazian, H., censeur de la Building Lands of Egypt.
Papazian, John S., prop. de Au Diapason, r. porte Rosette, 7.
Papazian, L., prop. de The New Egypt, boul. Ramleh, 15.
Papazian, L., & D. Ohannessian, fournitures pour cordonniers, r. Mawlaï Mohamed.
Papazian, M., draperie, r. de France, 25.
Papazian, P. L. Duz & Co., nég.-com., r. Chader el-Battich, imm. Liepmann.
Papaziz, C. A., prof. de philologie, r. Nébi Daniel, 2.
Papazoglou, Basile D., chez Nicolas D. Toccos, r. Rosette, 10.
Papazouris, Jean, avocat, r. de la Poste, 3.
Papoutsakis-Castagna, avocat, r. Sésostris, 9.
Papoutsi, B., épicier, r. Mariette pacha, 13.
Papoutsis, D., épicier, r. César, 10.
Papoutsis Frères, épiciers, r. d'Allemagne, 4.
Pappa, A., employé chez Cattaui & Co.
Pappa, D., sous-caissier à l'Anglo-Egyptian Bank.
Pappa Frères, courtiers en valeurs et marchandises, r. Chérif pacha, 9, impasse Artinoff.
Pappa, G. D., & Co., banquiers, r. anc. bourse, 6, TÉLÉPH. 1874.
Pappa, Georges C., épicerie et bar, r. anc. bourse, 6, TÉLÉPH. 1646, B.P. 170.
Pappa, Jean G., papeterie, cigarettes, r. Nubar pacha, 7, TÉLÉPH. 2431.
Pappa, John, attaché à la maison C. J. Grace & Co.
Pappa, M., ingénieur, de la maison Iatrou, Zanos & Pappa.
Pappa, Nicolas, comestibles et liqueurs, r. Chérif pacha, 21, TÉLÉPH. 76.
Pappa, V. J., boulanger, r. el-Hammamil, 2.
Pappadopoulo, Ch. G., café, Ibrahimieh.
Pappadopoulo, J., nég. en denrées coloniales, r. mosquée Cheikh Ibrahim, 2.
Papadopoulo & Makhlé, articles d'éclairage, boul. Ramleh, 7.
Pappadopoulos, Rev. Archim. Chrysostomos, curé de la Cathédrale grecque-orthodoxe Evangelismos.
Pappagno, E., fournitures pour cordonniers, cuirs et peaux, ruelle Alep, 1.
Pappalardo, Mme M., repassage, blanchissage, r. el-Emam Malek, 38.
Pappanastassopoulos, D., prop. de l'épicerie et bar Central, r. du Caracol Labbane, 6 et r. Ibrahim 1er, 27.
Paappasinesiou, S., épicerie et bar, r. Bahari bey.
Pappassava, Nicolas G., boulanger, r. Ibrahim 1er.
Pappayanni, débit de vins, r. Ebn Battout, 67.
Pappo, A., commis principal avec pouvoirs chez Ad. Cattaui & Co.
Pappo, D., magasinier au Banco di Roma.
Pappo, S., fondé de pouvoirs de la Land Bank of Egypt.
Paquier, C., directeur de l'American Cosmograph, r. general Earle, 2.
Paradisi, Jean, nég. en charbon de bois, r. de la Marine, 40.
Paramithis, Triantafilos, distillerie, r. anc. douane, 44.
Paraskeras, C., de la maison G. Cavouras & C. Paraskevas.
Paraskévas, L., vins et liqueurs, r. Ibrahim 1er, 30.
Paraskévas, N. A., ingénieur, entrepreneur, r. Cléopâtre, 3, TÉLÉPH. 303, dom. 1598.
Paraskévas, N. A., prop. du casino Rosette Jardin, r. porte Rosette, TÉLÉPH. dom. 1598.
Paraskévas, Hadgi Panau, restaurant, r. Anastasi, 21.

CHEMLA FRÈRES
Grands Magasins de Nouveautés
AVENUE BOULAC
VENDANT LE MEILLEUR MARCHÉ DE TOUT LE CAIRE
Haute Mode Haute Couture

Paraskévas & Miclavez, ingénieurs, architectes et entrepreneurs, r. Cléopâtre, 3, TÉLÉPH. 303.
Parassyrakis, M. E., directeur du journal hellène *Nilos,* r. Sésostris, 20.
Pardi, A., débit de vins, r. Paolino, 6, (Moharrem bey).
Pardi, G., boulanger, r. el-Emam Malek, 5.
Pardo, Adolfo, commis principal avec pouvoirs chez Cl. Suarès & Co., dom. r. Rosette, 36.
Pardo, Guido, gérant de la Régie co-intéressée des tabacs de l'empire ottoman.
Pardo, Joseph, marchand de tarbouches, r. de France, okelle Sananieh, 15.
Pardo, M., remisier chez Ad. Cattaui & Co.
Pardo, Marco, changeur, prêts hypothécaires, r. Cayed el-Gohar, 8, pl. Ste.-Cathérine, dom. r. Moharrem bey, 2, TÉLÉPH. 1943.
Pardo, R., remisier à la Bourse.
Paret, Dr R., médecin, directeur provisoire de l'office quarantenaire de Kosseir.
Paridi, Elie, prop. du café et bar central, r. Masguid Attarine, 94.
Parigiris, C. P., commis principal avec pouvoirs chez Hazzopoulos & Co.
Paris-Ignicole (lampe), Herzenstein Frères représ., r. porte Rosette, 6.
Parisi, A., marchand-tailleur, r. mosquée Attarine, 19.
Parisi, Gio, coiffeur, Ibrahimieh.
Parisiana (Théâtre), Andrigo Serafini directeur, r. Cléopâtre, 9.
Parisiani, A., coiffeur, r. Saleh el-Dine, 17.
Parissakis, C. N., denrées coloniales, r. Wakalet el-Khodar, 5.
Parissis, C. J., épicerie et bar, r. échelle des céréales, 1.
Parissis, C. J., nég. en graines de coton, oignons, r. mosquée Attarine, 5. TÉLÉPH. 950.
Parizlian, A., coiffeur, r. Salah el-Dine, 17.
Parker, A.S., secrétaire de l'Alexandria Sporting Club, boul. Ramleh, 6, TÉLÉPH. 383, dom. halte Cléopatre.
Parker, G., surveillant des contrats au 3me Cercle d'irrigations.
Parkinson, H. F. C., directeur général de la Khedivial Mail Steamship & Graving Dock Co. Ltd, dom. Bulkeley, TÉLÉPH. 133.
Parker, H.L., chez Peel & Co. Ltd.
Parkinson, Lieut-col., commandant la caserne de Moustafa pacha.
Parlopoulo, C. A., distillerie, r. Anastassi, 4.
Parnis, Jean, café et bar, r. Bab el-Karasta, 14.
Parocci, Hugo, prop. du café du Rond-Point.
Parodi, A. G., & Co., nég.-com., ruelle Ebn Sina, r. église maronite.
Parodi, Dr E. J., médecin assistant à l'hôpital hellénique, r. Toussoun pacha, 16, TÉLÉPH. 2489.
Parrigton, John M., secrétaire de The Sidi Salem Co. of Egypt, r. Chérif pacha, 29.
Parseghian, Rév. Père Daniel, desservant de la communauté arménienne-orthodoxe, r. Abou Dardar.
Partessis, Jean, cigarettes, r. des Sœurs, 7.
Pascal, R.P., O.F.M., supérieur de l'église catholique latine St. Antoine, Moharrem bey.
Pascalidis, Byron, attaché à la Banque d'Athènes.
Pascalidis, N., cordonnier, r. Moharrem bey, 3.
Pascalou, O.J., débit de vins et liqueurs, r. Hamamil, 5.
Paschalis, Drossiadis & Co., agents maritimes, agents généraux de la Cie Austro-Américaine r. de la Poste, 1.
Pascotto, A., marchand-tailleur, r. Chérif pacha, 1.
Pascotto, Vladimir, nég. com., r. église maronite, imm. Monferrato, B.P. 747.
Pasquale, V. di, ingénieur à la Municipalité.
Pasquinelli, Luigi, fondé de pouvoirs de l'Industrial Building Co. of Egypt.
Passalides, E., & Co., Au Bon Fumeur, tabacs et cigarettes, r. Adib, 7.
Passalides, U., commis principal avec pouvoirs chez Jean G. Vitiadis & Co.
Passalis, Georgio, prop. de la pâtisserie la Bella Stella, r. des Sœurs, 3.
Passanante, Mme M., couturière, r. Hammamil, 5.

BAUME BENGUÉ
Soulagement instantané
RHUMATISMES, GOUTTE, NÉVRALGIES

Passini, Annetta, sage-femme, r. Salah el-Dine, 9.
Passo, C. J., horloger, bijoutier, opticien et mécanicien, r. Nubar pacha, 9 et pl. Ste.-Cathérine.
Pastides, D. N., denrées coloniales, r. anc. douane, 4.
Pastrandis, G., & C. Catacousinos, nég. en farines, r. de France, 15, okelle Sananieh.
Pastridis, K., boulanger, r. Ebn el-Khattab, 20.
Patané, G., nég.-com., r. Aly bey el-Kebir.
Pataraki, N. G., constructeur-mécanicien, r. Abou Dardar, 24.
Patera, G. Nicolas, nég. en charbon, r. de la Marine, 50.
Pateraki, G., commis principal avec pouvoirs chez Kyriacopoulos frères & Co.
Paternelle (La), Cie d'assur. vie, N. E. Tamvaco agent.
Paterson, William, directeur du Wady Natron Estate à l'Egyptian Salt & Soda Co. Ltd, r. Adib.
Paterson & Foscolo, nég.-com., r. Nébi Daniel, 18.
Pathé (cinématographe), r. anc. bourse, 12, TÉLÉPH. 2181.
Patinas, A. E., cigarettes, boul. Ramleh, 31.
Patinas, L. E., cigarettes, r. anc. douane, 14 et r. el-Midan, 49.
Pátino, Nicola, coiffeur, pl. Mohamed Aly, 2 et r. Chérif pacha, 29.
Patrikios, P. & D., frères, nég. en pétrole, Bazar français, 7, TÉLÉPH. 966.
Patrikios, S., nég. en charbon et pétrole, r. des Pyramides, 3.
Patriotic Assurance Co., Rodocanachi & Co agents, r. Debbane, 4.
Patrino, Antonio, épicier, Ibrahimieh.
Patrino, A.J., rentier, Station Ibrahimieh.
Patrinos, Ant. N., produits de Chio, r. gare de Ramleh, 28.
Patrinos, Ant. N., & C. C. Katrilakis, nég. en denrées alimentaires, r. Gameh el-Cheikh Ibrahim pacha, 4.
Patris Frère, directeur du Collège des Frères, Station Bacos (Ramleh).
Patrun, Michel, & frères, nég. en poissons, r. el-Ghazali, 4.
Patsalidis, S., vins et liqueurs, r. gare du Caire, 16.
Patsifas, Jean & Co., prop. de la ferme Modèle, Moustafa pacha (Ramleh).
Patzaris, de la maison Caralis & Patzaris, r. el-Cheikh Ibrahim pacha, 1.
Patzazis, D., épicier, r. mosquée Attarine, 101.
Patzazis, G., épicerie et bar, r. Tewfik, 29.
Pauli, K., directeur de la maison Siemens Schuckert, TÉLÉPH. 1479.
Pauli, O., fondé de pouvoirs de la maison Stern frères G.m.b.H.
Paulidis, Dr Paul, médecin-accoucheur, r. Salah el-Dine, 15, TÉLÉPH. 1566.
Paulinelli, F., mécanicien, r. Ibrahim 1er, 46.
Paulucci, Giovanni, juge au Trib. mixte de 1re inst.
Pavlakis, K., prof. à l'école Thossitea.
Pavlakis, P., caissier chez E. S. Franghiadi.
Pavlidou, P. K., mercerie, r. Moharrem bey, 14.
Pavliotis, Jacques, avocat à la Cour d'appel mixte, r. église Debbané, 6.
Pavlopoulos, Costi, distillerie, r. Anastassi, 4.
Peacock, S. C., 1er inspecteur aux ports et phares.
Peake bey, Dr A., médecin, dom. Bulkeley (Ramleh).
Peat, W. B., & Co., chartered accountants, boul. Ramleh, 15, TÉLÉPH. 2302.
Pecco, Mme Vve Dano, rentière, r. Stamboul, 10.
Pedicchio, D., mécanicien, électricien, r. église américaine, 12, TÉLÉPH. 1581.
Peel, Gérald, directeur de la maison Peel & Co. Ltd, r. Cléopâtre, 3.
Peel, John E., directeur de la maison Peel & Co. Ltd.
Peel, E. T., directeur de la maison Peel & Co. Ltd, dom. Ibrahimieh.
Peel, W. E., directeur de la maison Peel & Co. Ltd, dom. Sporting Club.
Peel & Co. Ltd, nég. en coton, agent d'assur., r. Cléopâtre, 3, TÉLÉPH. 143, Minet el-Bassal, TÉLÉPH. 171, B.P. 331.

G. SÜSSMANN
Mouski Street — CAIRO — P. O. Box 344
JEWELLER — OPTICIAN — WATCHMAKER

Peghini, Francesco, menuisier, r. de César, 5.
Pegna, Enrico, directeur de l'Egyptian Bonded Warehouses Co. Ltd.
Pegna, H., associé de la maison Guttières Pegna & Co.
Pegna, Prospero Guttières, pensionnaire de l'Etat, associé de la maison H. Guttières, Pegna & Co.
Peklaris frères, laiterie, r. mosquée Attarine, 31.
Peleckassy, C., prop. de la pharmacie Hellénique, r. Chérif pacha, 18, TÉLÉPH. 394.
Peleckassy, D., gérant de la pharmacie Hellénique.
Pellecanos, A., coiffeur, salon Windsor, r. Averoff, 10.
Pellegrini, Mlle, couturière, r. Nébi Daniel, 6.
Pellegrini & Naoum, mercerie, r. mosquée Attarine, 4.
Pelosi, Alf., coiffeur, r. Warchet el-Toubguieh, 4.
Pelosi, B., coiffeur, r. Anastassi, 30.
Penasson, typo-lithographie, r. général Earle, 4, TÉLÉPH. 151.
Péne, Mme M., chambres meublées, r. Antoniadis, 1.
Penias, Eliezer A., commis à la chancellerie de la communauté israélite.
Peninsular & Oriental Steam Navigation Co., Haselden & Co agents, r. Averoff, 4, TÉLÉPH. 26.
Peniroglou, E., cigarettes, r. Anastassi, 1.
Pennino, A., prop. du restaurant au Lion d'Or, r. Warchet el-Toubghieh, 23.
Penso, Albert, magasinier en chef chez Félix Chaine.
Pepe, F. & A. Naïm Zadé bey, avocats à la Cour, r. de France, okelle Sinanieh, 15.
Pepe, G., B.P. 947.
Pepe, Giulio, chez H. Guttieres Pegna & Co.
Pepe, Umberto, chez Rieti & Co.
Pepes, Léone, rentier, dom. r. Gameh el-Cheikh.
Perachi, Alcibiados, commis principal avec pouvoirs chez Zimbouki & Co.
Perachi, Costi, épicier, r. gare de Ramleh, 1, TÉLÉPH. 83.
Perachis, Nicolas M., fabr. de sommiers métalliques, r. el-Warcha, 31.
Pérard, Philippe, agent de Ichon frères de Bordeaux (vins et cognacs), r. Gessi pacha, 2, B.P. 361.
Percival, J. H., dom. Sidi Gaber (Ramleh), TÉLÉPH. 9273.
Perdicachi, Giovanni G., exportation de cailles, œufs et palmes, r. Attarine, 53.
Perdicaki, Georges, entrepreneur, Station Ibrahimieh.
Perdicakis, M., ingénieur agronome, expert agréé au Trib. mixte.
Perdigachi, S. G., chef comptable chez S. G. Garofolo, & fils.
Péréz, A. & Co., nég.-com., r. Midan okelle Lamoun, B.P. 1002.
Pereira, Y. Cunha, M.A., juge au Trib. mixte de 1re inst.
Perera, Armando L., chef de service à l'Industrial Building Co. of Egypt.
Perera, C., prof. de musique, pl. Saïd, 7.
Peréos, N. A., denrées coloniales, r. mosquée el-Cheikh Ibrahim pacha, 2, TÉLÉPH. 2051.
Peressini, G., chambres meublées, r. mosquée Attarine.
Pergamali, Mlle M., institutrice à l'école Avéroff.
Pergelidis, Hercule, cigarettes, r. Ebn el-Khattab, 17.
Peridachis, G. B., boulangerie, r. échelles des Céréales, 6.
Peridis, Jean N., épicerie et bar, r. el-Chimerli.
Peridis, Nicolas M., épicier, r. Bab el-Akhdar, 38.
Peristianis, C., avocat stagiaire au Trib. mixte.
Perkins, Edward, manager, The Asia Minor S. S. Co. Ltd, r. St. Mark, 3, TÉLÉPH. 307, B.P. 820.
Pernet, V., ingénieur à la Municipalité.
Peroglou, N., commis principal avec pouvoirs chez A. Cattaui & Co.
Perrakis, Emmanuel, serv. du coton à la National Bank.

WINDSOR HOTEL
ALEXANDRIA
Facing the sea on the New Quay
TERMS PER DAY FROM P.T. 40
FULL PENSION PER MONTH P.T. 975
Proprietor: A. van MILLINGEN

Perrin, Paul, attaché à la Banque Impériale Ottomane, Station Schutz (Ramleh).
Person, Henry, directeur de la maison Hochapfel & Co.
Pertessis, N., The Sphinx, tabacs, cigarettes, r. des Sœurs, 7.
Perugia, Daniel, comptable à l'Alexandria Arenolith Co., TÉLÉPH. 402.
Perugià, Ezio, de la maison A. Orvieto & Co.
Perullo, Ernest, huissier à la Cour d'appel mixte.
Pervanoglou, B.A., & Fils, courtiers, r. Chérif pacha, 10.
Pesmazoglou, J., avocat à la Cour d'Appel, r. St.-Mark, 1.
Peta, G., pharmacien, r. Ibrahim 1er, 11.
Petcoff & Hoslecoff, laiterie, r. hôpital grec, 9.
Petcovich, P., administrateur-délégué de la Port-Saïd Salt Association Co., r. Stamboul, 14, TÉLÉPH. dom. 628.
Peter, C. L., prop. de la Deutsche Bierhalle, r. Sinan pacha, 2.
Petermüller, Hermann, chef comptable de la Société Générale de Pressage et de Dépôts, TÉLÉPH. dom. 1345.
Petersen, Th. W., & Co. Ltd, nég. en manufactures, r. Adib, 7, TÉLÉPH. 2183, B.P. 469.
Petit, P., secrétaire au bureau de Gabari de l'Egyptian Salt & Soda Co. Ltd.
Petmezakis, N., épicier, Station Schutz, (Ramleh).
Petoussis, Dr A., médecin, r. Sidi el-Metwalli, 15, TÉLÉPH. 741.
Petracchi, A., courtier à la Bourse de Minet el-Bassal.
Petracchi, E., directeur sportif de la società canottieri *Italia*.
Petracchi, Em., épicier et bar, r. du Mex, 4.
Petracchi, G., & Co., nég. en cotons, r. anc. bourse, 10, TÉLÉPH. 300.
Petracchi, Gino, chef comptable chez Flli Salinas & Co.
Petracchi, Giulio & Henri, de la maison G. Petracchi & Co., dom. r. Tewfik 1er, 18.
Petridis, Dr A., médecin, chirurgien en chef de l'hôpital grec, r. Nébi Daniel, 15, TÉLÉPH. 2400.
Petridis, N., commis principal avec pouvoirs chez G. Vitiades, Miltiades & Co.
Petridi & Armugi, cordonniers, r. Chérif pacha, 17.
Petrini, A., de la maison Molco, Petrini & Co.
Petrochilos, Andreas, prof. de langue arabe à l'école Thossitéa.
Pétroff, Alex., consul de Russie, délégué au Conseil sanitaire maritime et quarantenaire, r. église Debbané, 7.
Petropoulos & Mela, marchands tailleurs, r. Cheikh Aly el-Lessi, 20.
Petrou, Chr., prop. de la laiterie des Pyramides, r. de la Poste, 8.
Petrou, G. C., bijoutier, horloger, r. Nubar pacha, 1, okelle Gibbara.
Petrou, N., prop. du Casino Palais, Ramleh.
Petrovic, Aristote, consul I. et R. d'Autriche-Hongrie, r. Rosette, 11, ruelle Zogheb, TÉLÉPH. 174.
Petrucci, Carlo, entrepreneur de travaux sanitaires, passage pharmacie Huber, r. Chérif pacha, atelier et dépot r. Nébi Daniel, 33, TÉLÉPH. 2381.
Petyos, Georges, prop. du Casino Villa Rosette, Ibrahimieh.
Petsaly Coal Co. Ltd, charbons de terre, r. anc. bourse, 10, TÉLÉPH. 478, (voir page 390).
Petsaly, S., nég.-com., administrateur-directeur de la Petsaly Coal Co. Ltd, agent d'assur., r. anc. bourse, 10, TÉLÉPH. 478.
Petsos, E., café et laiterie, r. gare du Caire, 10.
Peyer, Mlle, sage-femme, r. d'Allemagne, 5, TÉLÉPH. 752.
Peyer frères & Seeger, nég.-com., r. Mawlay Mohamed, 6, TÉLÉPH. 693, B.P. 538.
Peznouni, Machdotz, Rev. P., desservant des églises Saint Pierre et Paul, r. Abou Dardar.
Pezzano, D. F., tailleur pour dames, r. Nabi Danial, 22.

PASTILLES VALDA
ANTISEPTIQUES
Efficacité remarquable contre la Toux, quelle que soit son origine

Pezzi, G. L., encadrements, décoration, couleurs et vernis, papiers peints, r. mosquée Attarine, 14, TÉLÉPH. 103.
Pfaehler, Henry, chef comptable de l'Associated cotton Ginners of Egypt, Ltd, r. anc. bourse, 6.
Pfeiffer, Carl, produits de Palestine, vins et liqueurs, eaux gazeuses, dépôt d'acide carbonique, r. el-Warcha, 24, TÉLÉPH. 787.
Phacos, C. A., atelier de reliure, imprimerie, r. Tewfik, 10, TÉLÉPH. 1477.
Phare d'Alexandrie (journal français quotidien), John Haïcalis directeur prop., r. Sésostris, 1, TÉLÉPH. 206.
Pharès, Ed. & Co., nég. com., r. Midan, dom. r. Nubar pacha, 7.
Pharès, Gabriel, associé de la maison Pharès & Co.
Pharès, J. A., marchand-tailleur, r. Masguid el-Faham, 6.
Pharès, N., remisier à la Bourse.
Pharès, Raad, & Co., nég. en soieries, r. el-Midan, 48.
Pharès, Raphael, fondé de pouvoirs de la maison Pharès & Co.
Pharès & Co., nég.-com., nég. en manufactures, ruelle Ibrahim bey el-Liwa, 3, B.P. 720.
Pharmas, P., avocat à la Cour, r. de France 15, okelle Sananieh.
Pheiffer & Co., fabr. d'acide carbonique, r. du Mex (Gabbari), TÉLÉPH. 787.
Phénix (Le), Cie d'assur. incendie et vie, Aug. Diab agent, r. Adib, 5.
Phénix Autrichien (Le), (Cie d'assur. vie). S. Baltazzi & Co agents, r. Cléopatre, 6.
Phenix Fire Office, Haselden & Co agents.
Pherhad, J. & P., frères, cigares et cigarettes, r. des Sœurs, 42 et r. el-Ghenenah, 43.
Pheysey, Char. E., directeur-adjoint de la Bank of Egypt.
Philibin, C., articles de ménage, r. Moh. bey el-Defterdar, 2, TÉLÉPH. 479, B.P. 478.
Philimou, Jean G., avocat.
Philipidis, D.G., nég-com., r. St.-Mark, 4.
Philippakis, D., cordonnier, r. Sésostris, 6.
Philippakis, M. N., ameublements, r. Port Est, 2.
Philippidis, Dr G., médecin, pl. Mohamed Aly, 11, TÉLÉPH. 268.
Philippidis, M.S., nég. en charbon, Bacos.
Philippidis, Philippe, directeur de la maison N. G. Casulli, r. gare de Ramleh, 25.
Phillips, F., & Lawrence, marchands-tailleurs, r. Chérif pacha, 14.
Philips, Rev. H. E. Ph. D., missionary and also supt. of Boy's School, American Mission.
Phillips, Bimb. R. V. commandant du croiseur «Abbas», et des vaisseaux-écoles «Deeb el-Bahr» et «Nessim» aux gardes-côtes.
Philoptochos, société de bienfaisance héllénique, r. église grecque, (voir page 423).
Phocéenne, (Cie de navigation), H. Homsy bey agent, r. des Etudiants, 2, TÉLÉPH. 1256.
Phœnix Fire Office, Haselden & Co agents, r. Averoff, 4.
Phonea, Mme T., chemiserie, lingerie, r. Stamboul, 4.
Photiades, Ph. A., associé et gérant de la pharmacie Cleopatra, r. masguid el-Sultan.
Photiadi, Mlle I., institutrice, école Avéroff.
Photianos, Dr Basile, médecin, r. el-Kayed Gohar, 26.
Photios, I., S. B. Mgr., patriarche grec-orthodoxe d'Alexandrie, Lybie, Pentapole, Ethiopie et de toute l'Egypte, r. hôpital grec.
Piattoli, Alberto, peintre-artiste, secrétaire de la clinique et de la Société de bienfaisance italienne, ruelle Drovetti, 3, (r. porte Rosette).
Piattoli, G., expéditionnaire, serv. des inspection des greffes au Parquet de la cour d'appel mixte.
Picchetto, Giacomo, ingénieur aux Chemins de Fer et Tramways, dom. Bab Omar pacha.
Piccinini, J., préparateur au laboratoire bactériologique de Chatby.
Piccioto, Brothers & Co., manufactures en gros, r. Matrah, 2, TÉLÉPH. 245, B.P. 300.

J. OROWETZ
Depositario e Agente generale delle Birre: "Spatenbräu" di Monaco e "Erste Pilsner Aktienbrauerei" di Pilsen.
Deposito: Via del Telefono - Cairo. *Tél. N° 2075*

Picciotto, E. R., commis principal avec pouvoirs chez J. & G. Bekhyt & Co., dom. r. Rosette, TÉLÉPH. 1307.
Picciotto, Jacques de, de la maison Picciotto Brothers & Co. Ltd, dom. pl. Mohamed Aly, 17, TÉLÉPH. 2458.
Picciotto, Jos. E. de, de la maison Picciotto Brothers & Co. Ltd, dom. pl. Mohamed Aly, 14, TÉLÉPH. 1876.
Picciotto, M., dom. r. porte Rosette.
Picciotto, Moise, dom. r. porte Rosette.
Picciotto, R. de, commis principal avec pouvoirs chez Alex. Edrei.
Picciotto, U., commis principal avec pouvoirs chez J. Maximo & Co., dom. r. porte Rosette.
Picco, Edgar, employé chez Me. J. Michellepis.
Piccoli, P., sage-femme, r. Attarine, 31.
Pichtos, Constantin, rentier, r. Cléopâtre, 6.
Pickles, Jean, prof. d'anglais à l'école Suisse, r. de l'église copte.
Picramenas, M., prof. à l'école Thossitea.
Picyton, Th., chef des ateliers de la Khedivial Mail S./S. & Graving Dock Co. Ltd.
Pidedjian, Boghos, cordonnier, r. Bab el-Akhdar, 8.
Pierdominici, Mme A., couturière, r. mosquée Attarine, 75.
Pierini, A., entrepreneur, dom. et bureau, station Camp de César (Ramleh),
Pieris, R., épicier, r. el-Midan, 65.
Pierre, C., prop. du Casino St.-Georges, Ibrahimieh.
Pifemidis, Abram, expéditionnaire, au Trib. mixte.
Piha, A. A., nég.-com., commission en douane, r. église maronite, 5.
Piha, Clément, au Crédit Lyonnais.
Piha, Elie bey, agent de la Central Insurance Co., et fondé de pouvoirs de la Soc. anon. des Presses Libres égypt., r. Chérif pacha, 6, TÉLÉPH. 2264.
Piha, Maurice J., au Crédit Lyonnais.
Piha, Maurice, dom. r. el-Rassafa (Moharrem bey), TÉLÉPH. 1390.
Piha, Mayer J., au Crédit Lyonnais.
Pijanis, Jean, prof. de langues classiques à l'école Thossitsea.
Pikeos, Jean, avocat au Trib. mixte.
Pilavachi, Cyrus G., nég. en huiles, cordes et cordages, matériaux de construction, r. mosquée Cheikh Ibrahim pacha, 1.
Pilavachi, C. S., chef comptable chez G. Pilavachi Fils.
Pilavachi, G. Fils, banquiers et nég. en cotons, r. Tewfik pacha, 10, TÉLÉPH. 1839, dom. r. porte Rosette, 47.
Pilavachi, N. G., denrées coloniales, nég. com., agent maritime, r. Midan, 10, TÉLÉPH. 358, B.P. 440, dom. galerie Menasce.
Pilder, Dr H., fondé de pouvoirs de la Deutsche Orientbank, A.-G., r. Nébi Daniel, 25.
Pillafort & Drouet, Diena & Co succrs., prop. de la teinturerie Française, r. mosquée Attarine, 16 et r. de France, okelle Sananieh.
Pilpel, Emile, électricité, r. Ibrahim el-Moussalli, 4.
Pilpel, Jacques, de la maison Jacques Pilpel & Son, dom. r. Menasce, imm. Gamal (Moharrem bey).
Pilpel, Jacques & Son, nég.-com., r. Ibrahim el-Mousseli, 4, okelle Cheikh Ibrahim pacha, B.P. 125.
Piltz, Alexandre, nég.-com., r. de France, 17, okelle Sananieh, TÉLÉPH. 2449.
Pilz, Alessandro, prop. de la Pension Austro-Allemande, r. Averoff, 41.
Pimbedjian, J., nég. en tabacs, r. église Debbane, 1 TÉLÉPH. 1281.
Pimidinis, Abram, expéditionnaire au Trib. mixte.
Pinard, A., de la maison M. Chami & A. Pinard.
Pinard, aiguiseur, r. Aly bey el-Kebir, 4.
Pinaris, C. & M., épiciers, r. Moharrem bey, 22.
Pini, Carlo, ingénieur, bureau technique et d'architecture, r. King Osman, 3, dom. r. porte Rosette, 84, TÉLÉPH. 583.
Pinto, Dr Carlo, médecin accoucheur, médecin de l'hôpital austro-hongrois et de la maison de Maternité, r. Rosette, 30, TÉLÉPH. 2318.
Pinto, Edgar O., sous-directeur de la Deutsche Orientbank, A.-G., TÉLÉPH. dom. 2471.

Pinto, E., & Co., prop. de la librairie Internationale de la Poste, r. de la Poste, 5.
Pinto, G., librairie et journaux, boul. de Ramleh, 8.
Pinto, V., commis principal avec pouvoirs chez A. Cesana & Co., B.P. 155, TÉLÉPH. dom. 1448.
Piot bey, Dr Franç., directeur de l'Abattoir de la Municipalité et vétérinaire en chef de la Ville.
Pipe, A. D., prof. à l'école secondaire de Moharrem bey.
Piperno, Mme Vve C. M., ameublements, tapis, appareils d'éclairage, etc., r. Tewfik, 2, TÉLÉPH. 1124.
Piperno, Fortunato, chef employé à la Bourse Khédiviale.
Piperno, Giacomo, gérant de la maison André Bircher.
Piperno, Giuseppe, cigarettes, r. porte Rosette, 71 bis.
Piperno, Léon, & Co., prop. du Bazar National, r. Nubar pacha, 20.
Piperno, Menotti Vittorio, commissaire-priseur, r. Sidi el-Metwalli, 46.
Piperno, U. F., chez G. L. Mortera.
Pipito, E., prof. de musique, Ibrahimieh.
Pironti, B., artiste peintre, r. de César, 8.
Pisani, G., café, r. Ibrahim 1er, 6.
Pisanis, Georges, ingénieur agronome, r. el-Kayed Gohar.
Pisanis, Jean, prof. à l'école de la communauté hellénique.
Piscopo, Ernest, encaisseur à la Cie du Gaz.
Piscopo, Tancredi, encaisseur chez Châlons.
Pissaridis, L. Stavros, nég.-com., r. église maronite, 4.
Pissas, Alex., chez J. A. Pissas.
Pissas, G., & Co., chemiserie, bonneterie, chapellerie, r. Masguid Attarine, 35.
Pissas, J. A., nég.-com., ruelle Ibrahim bey el-Lewa (pl. Mohamed Aly), B.P. 77, dom. r. Salah el-Dine, 81.
Pissias, Costi, épicier, r. église copte, 12.
Pitner, H. von, agent général du Lloyd autrichien, r. porte Rosette, 1.
Pitsasi frères, vins et liqueurs, r. Hamamil, 18.
Pittacos, D., avocat à la Cour d'Appel mixte.
Pittacas, Z. G., restaurant et bar, boul. de Ramleh, 17.
Pittas, Chr., fabr. de chandelles, r. el-Midan, 32.
Pizikakis, P. Z., prop. de la librairie Universelle, r. Muzri bey.
Planta, Fr. de, associé résident de la maison J. Planta & Co., dom. r. Pharaon 7, TÉLÉPH. 588.
Planta, J., & Co., nég. en cotons, associés résidents Fr. de Planta & C. L. Alleaman, r. Stamboul, 9, TÉLÉPH. 141, B.P. 450.
Platis, Ouranie & Georges Platis, boulangers, boul. d'Allemagne, 26.
Plegat, prof. au lycée français.
Plesch, Dr Albert, dentiste, r. Rosette, 4.
Plesch, Henry, attaché à la maison Th. W. Petersen & Co. Ltd, dom. r. Chérif pacha, 28.
Plesnicer, A., sage-femme, r. Abdel-Moneim, 111.
Plutino, Mme A., robes, r. des Sœurs, 27.
Plutino, F., cordonnier, r. des Sœurs, 27.
Podariki, G., remisier à la Bourse.
Podesta, Constantin, attaché à l'Eastern Telegraph Co. Ltd.
Podesta, Georges, caissier chez L. Châlons, dom. r. Sidi el-Souri, 5.
Podesta, Joseph B., commis-greffier percepteur au Trib. mixte de 1re inst.
Podimatos, D., remisier à la Bourse.
Poffandi, Stefano, prop. de *l'Indicateur Egyptien*, dom. r. Cléopatre, 1.
Pogacnik, A., bureau de placement, r. Tewfik, 19.
Poggetti, Lorenzo, prof. directeur de l'école Italienne Masculine du soir, r. porte Rosette, 33.
Poggio, P., à l'Adm. des ports et phares.
Poggio, Brasidas, ingénieur, dom. r. Gallice bey, 1, TÉLÉPH. 1664.
Pohl, W., sacristain de l'église protestante allemande française.
Pohoomull Brothers, antiquités et curiosités, r. mosquée Attarine, 2.
Polar (soc. anon. d'assur.), G. Kaul agent, r. église Debbané, 7.

L. KRAMER & C°
GRANDE FABRIQUE DE JOAILLERIE
☞ Voir annonces

Police, Bureau Central, r. Chader el-Battich, Port-Est, TÉLÉPH. 430.
Policratis, C., menuisier, r. église coptes
Policronopoulo, Costi, fondé de pouvoir. de la maison Fred. Ott & Co., r. Pirona, 2.
Politaridi, P., épicier, r. mosquée el-Fahhamine, 1.
Politaridis, P. H., nég. en farines, r. des étudiants, 3.
Politimidis, J. C., tabacs, r. de France, 31.
Politis, D.A., prop. du café et bar la Bella Smyrne, r. Hamamil, 21.
Politis, Démosthène, café et bar, Ibrahimieh.
Politis, J. & Co., nég. com., r. Tewfik, 8.
Politis, Vassili, nég. en fruits, r. Masguid el-Khawaga Osman, 3.
Polito, E., commis principal avec pouvoirs chez P. Augustino & Co.
Polito, Francesco, commis principal avec pouvoirs chez J. Maximo & Co.
Polity, L., fondé de pouvoirs à la Banque d'Athènes.
Polizoïdes, A., prop. de l'épicerie Volos, r. Omar Ebn el-Khattab, 15.
Polizoïdes, D., prop. de l'épicerie Volos r. Ragheb pacha, 62.
Pollacco, Georges, chef du service à l'Ibrahimieh à la Cie des Eaux.
Polacco, Mme Vve, chambres meublées, r. Chérif pacha, 21.
Pollak, Ed., conseiller impérial, agent d'assur., r. Stamboul, 10, TÉLÉPH. 135.
Pollak, Henri, de la maison H. Pollak & Co.
Pollak, H. & Co., fers et métaux, matériaux de construction, r. Stamboul, 2, TÉLÉPH. 1623, B.P. 1174.
Pollak, Louis, comptable chez Baron F. de Menasce, r. Chérif pacha, 6.
Pollak, Max, de la maison H. Pollak & Co.
Pollak, Rudolf, nég.-com.
Pollas, L.K., nég. en charbons, r. de la Marine, 80.
Pollatschek, Eugène, ingénieur électricien, expert près la Municipalité et les Trib., r. prince Abdel-Moneim, imm. Degiardé, TÉLÉPH. 323, B.P. 383.
Polozoidi Frères, épiciers, r. Masguid el-Hadari, 2.
Polyclinique Reine Marguerite, Moharrem bey, 34.
Polyefectos, Archimandrite, curé grec-orthodoxe.
Polymeris, A. P., dom. boul. de Ramleh, 32, TÉLÉPH. 1514.
Polzi, Cav. E., dom. r. Trieste.
Polzi, G., caissier à l'abattoir de la Municipalité.
Polzi, R., mécanicien à l'abattoir de la Municipalité.
Polzi, Zanetti A., au Comptoir Financier & Commercial d'Egypte.
Pompa, A., marchand-tailleur, r. des Sœurs, 10.
Pompiers, station centrale, nouveau Quai, TÉLÉPH. 593.
Pons, G., prop. de la Tuilerie et briquetterie égypt., r. des Pyramides, TÉLÉPH. 1809.
Pope, Alexandre, directeur de la Prison Hadra, TÉLÉPH. 1008.
Poppel, C. & Co., nég.-com., r. Anastassi 4.
Poriasi, Angelo, & Co., huiles, liqueurs et produits alimentaires, prop. de l'épicerie Centrale, r. Nubar pacha, 8, r. des Etudiants, 3, TÉLÉPH. 255.
Poriasi, Ch., prop. du Bazar du boul. de Ramleh, r. gare de Ramleh, 10.
Poriasi, P. Vassili, cigarettes, r. Anastassi, 36.
Poriasis, Antoine, épicerie et bar, r. Sidi Metwalli, en face le Caracol anglais, TÉLÉPH. 695.
Poriasis, Ar., de la maison G. Catzaro & Ar. Poriasis, r. des Sœurs, 3.
Port-Said Salt Association Co. Ltd, r. Stamboul, 14, (voir page 391).
Port-Saïd & Cairo Navigation Co., S. Petsaly agent, r. anc. bourse, 10, (voir page 390).
Portocaloglou, Marc P., avocat à la Cour, r. Nubar pacha, 7, bureau Rini bey, B.P. 586, TÉLÉPH. 659.
Ports & Phares (Adm. des) à l'Arsénal (voir page 298).
Postaghi, Elie, secrétaire de la Soc. de Bienfaisance Grecque-Orthodoxe.

A. WESTNER & C°
Le Caire—Chareh Kamel, Jmm. Shepheard's Hotel
Grande fabrique de CANNES de luxe

Postes Egyptiennes, direction générale, r. de la Poste, TÉLÉPH. 148 (voir page 308).
Postes Françaises, boul. Ramleh, 4 (voir page 309).
Potamiano, M. P., prop. de la cordonnerie Marseillaise, r. Tewfik 1er, 21.
Potsatzi, N., nég. en denrées alimentaires, r. des étudiants, 4.
Pougin, Henry, sous-directeur du Comptoir national d'Escompte de Paris, r. Chérif pacha, 11.
Poulakis, A. G., caissier comptable chez T. G. Triandas.
Poulia, E. J., papeterie et papier à cigarettes, chromotypographie, r. Abdel-Moneim, 4 et r. Nubar pacha, 11, okelle Primi, TÉLÉPH. 1154, B.P. 970.
Poulidis, Georges, photocopies "Lux," boul. de Ramleh, 18.
Poullorizos, C., associé de la maison Lempidis & Poullorizos, r. Midan, 72.
Poullorizos, N., fondé de pouvoirs de la maison C. Ch. Cappelidis.
Pouliu, Apostoli, boulangerie, r. Masguid Attarine, 51.
Poumailloux, P., métaux, r. Abdel-Moneim, 77.
Poux, Mme Rosine, prop. de la maison Aux Cent Mille Articles, r. Nubar pacha, 20.
Poux, R., & Edg. Cohen, écuries, Moharrem bey, r. el-Ghedida, 17, TÉLÉPH. 2371.
Powell, A. E., agent consulaire des Etats-Unis d'Amérique, r. Chérif pacha, 21.
Praga, Cugini, fabr. d'asphalte, R. Capozzi & Co succrs., r. église Debbane, 9, TÉLÉPH. 621.
Pratihakis, G., & G. Théodoropoulos, prop. de la brasserie Londres, r. anc. bourse, 5.
Prazzica, Aristotele, rentier, Station Ibrahimieh.
Prazzica, Christo, droguiste, r. Télégraphe anglais, 2.
Preluthner, Leo, vice-consul I. et R. d'Autriche-Hongrie.
Première Cie Autrichienne d'assur. contre le vol avec effraction, Elie A. Piha bey agent, r. Chérif pacha, 6, TÉLÉPH. 122, B.P. 786.
Première Société Hongroise d'assur. générales, Baron E. de Menasce agent général, r. Chérif pacha, 6.
Preston, A. S., avocat à la Cour et crown-proscutor du consulat de Grande Bretagne, r. gare de Ramleh, 6, TÉLÉPH. 383, dom. 1020.
Preussiche Nationale Vers. Ges., Stern frères G.m.b.H. agents.
Prezziotta, Pietro, débit de vins et liqueurs, r. Warchet el-Toubguieh, 11.
Priestson, associé de la maison Psimicakis & Priestson.
Prima Cia. Austriaca di Assicurazioni generali, Ad. Stross agent, r. Toussoun pacha, 7.
Prima Fabbrica di Birra di Graz, bureau et dépôt, r. St. Mark, okelle Mont-Sinaï, TÉLÉPH. 142.
Primi, Mme Mathilde, prop. de la mercerie Française, r. Toussoun pacha, 24.
Prince Line (navigation) C. J. Grace & Co agents, r. Gordon pacha, 3, TÉLÉPH. 56.
Princo, Ap. C., nég. en coton, r. église Debbane, 7 bis, TÉLÉPH. 541.
Prineas, Georges, prop. des Bains du Mex, TÉLÉPH. 940.
Pringle bey, Kaïm. R., directeur des Magasins des Gardes-Côtes.
Printemps (Grands Magasins de Paris), nouveautés, soieries, modes, mercerie, bonneterie, manufactures, etc., r. porte Rosette, 4, TÉLÉPH. 451.
Prioux, P. & Co., Deberny & Co., Lefranc & Co., Etabl. Voirin (Etabl. Réunis), papiers, caractères, encres, machines, derrière la National Bank.
Prisco, F., photographe, r. Tewfik 1er, 12.
Prisendis, C., prop. du café d'Europe, pl. Mohamed Aly, 21.
Prissimizakis, S., nég. en huiles et graisse, r. anc. douane, 2.
Prissipakis & Co., vins et liqueurs, r. Warchet el-Toubghieh, 20.
Proestopoulos, D. C., fabr. de cigarettes, tabacs, r. gare de Ramleh, 7, TÉLÉPH. 1711, B.P. 67.
Progres Blind Society, institution pour les aveugles, r. Sélim Captan, 14.

THE SHANGHAI LIFE INSURANCE Co., Ltd.
Assurances Mixtes, Combinées, Rentes Viagères et Dotations d'Enfants
DIRECTION PARTICULIÈRE POUR L'EGYPTE
ALEXANDRIE — P. O. B. 954 — TÉLÉPHONE 743

Progrès (Le), Société de Prevoyance de crédit et d'Entreprises générales, avocat Pano Alexakis administrateur-délégué, boul. Ramleh, 29.
Proksch, Edgard, membre de l'Academie Sténographique, Poste Restante.
Pro-Schola, r. porte Rosette, 36, TÉLÉPH. 385, chez le Comm. Dr Valensin.
Protano, Dr Gaetano, médecin, r. prince Abdel-Moneim, 117.
Protopapas, E. D., & Co., tabacs et cigarettes, r. Chérif pacha, 12, TÉLÉPH. 418, B.P. 310, fabr. et bureau r. Sidi el-Kiachi, 5, (Kom el-Dick).
Protopappas, G. B., & Co., cigarettes, r. Toussoun pacha, 2.
Provelenghiou, Mlle Zoé, institutrice à l'école Averoff.
Providentia, Cie d'assur. maritimes, Nacamuli, Cesana & Terni agents, r. Pirona, 1.
Providenza, (Cie d'assur. incendie et vie), Attias, Ezri & Co agents, galerie Menasce, TÉLÉPH. 716.
Prucker, Baldassar,prof. d'armes au cercle d'escrime, r. porte Rosette, 4.
Prunières, Casimir, conseiller à la Cour d'appel mixte, dom. Station Schutz.
Prussalis, G., cordonnier, r. Averoff, 5.
Psacharopoulo, G., à l'Egyptian Salt & Soda Co. Ltd.
Psaltis, Michel N., c/o Egyptian Commercial Co., dom. r. Moharrem bey, 55, TÉLÉPH. 1893.
Psalthy, D., de la maison Clément Suarès & Co.
Psaltys, J. Basile, nég.-com., r. Cléopâtre, 3, B.P. 425, dom. r. Hamam el-Zahab.
Psaraftis, Const., chez Klink & Lauer Ltd succrs.
Psaras, N., avocat à la Cour, r. Stamboul, 3.
Psarianos, A. A., épicerie et bar, r. anc. douane, 63.
Psarianos, Antonios A., nég. en farines, ruelle Rabun el-Melah, 5.
Psaroudakis, J. N., coiffeur, ruelle Cheikh Aly el-Lessi, 25.
Psarudachi, G., magasinier à la droguerie Galetti.
Psathopoulos, Const., & Co., nég.-com., r. gare du Caire, 11.
Psichicos, G. & Th., prop. de la grande épicerie de Ramleh, r. gare de Ramleh, 38, TÉLÉPH. 18.
Psimicakis & Priestson, instruments de chirurgie et appareils d'orthopédie, boul. Ramleh, 19, TÉLÉPH. 2284, B.P. 883.
Psomas, Ch. A., épicerie et bar, r. Ras el-Tin, 152.
Psomas, N. & D. Portocalis, prop. de l'épicerie d'Europe, bazar français, TÉLÉPH. 2263.
Psomas, P. C., café et bar, r. Tewfik 1er, 24.
Psulakis, G., chez T. G. Triandas, r. de l'archevêché.
Psychalinos, S. S., avocat à la Cour d'Appel mixte.
Publicité (voir Société anon. égypt. de).
Pucci, R. P. Barthelemy, coadjuteur pour la colonie italienne, église catholique latine Ste.-Cathérine.
Pucciarelli, U., prof. directeur de la fanfare Maltaise, de la fanfare arabe et de la Soc. Orwa el-Woska, dom. r. Sidi Abou Dardar, 14.
Puddu, Rev. P. Salvatore, directeur de l'Istituto Don Bosco, r. du 1er Khédive, 45.
Pugliese, Luisa, blanchisseuse et repasseuse, r. gare de Ramleh, 32.
Pulis, Giuseppe, boucher, r. Masguid el Faham, 5.
Pupikofer, Maxime, avocat, r. Mahmoud pacha el-Falaki, 9, TÉLÉPH. 76, dom. halte Gianaclis (Ramleh).
Puthod, Joseph, directeur de la Grande Teinturerie Parisienne, V. E. Chevallier, pl. Ste.-Catherine, 3.
Pxantopoulo, Les Fils de, savonnerie, r. Bab el-Akhdar, 80.
Pyramides (journal arabe), r. Trieste, pl. Ste.-Catherine, TÉLÉPH. 211.
Pyrgos, Thomas, avocat au Trib. mixte.
Pyrillis, D. G., grande laiterie d'Athènes, boul. Ramleh, 22.

Demandez le **QUINA-LAROCHE**
C'est le TONIQUE et RECONSTITUANT par excellence
En vente dans toutes les pharmacies

Q

Quagliarella, P. & M. Casmaï, ébénistes menuisiers, r. Warchet el-Toubghieh, 6.
Queen Fire Life Insurance Co., R. & O. Lindemann agents, r. Toussoun pacha, 8.
Quelle, Friedrich, agent d'assur., syndic agréé près les Trib. mixtes, r. église Debbane, 6, TÉLÉPH. 635.
Quistas, C., ingénieur, entrepreneur, de la maison Bencini & Quistas, dom. r. Rosette, 5, TÉLÉPH. 1089.
Quivedo, P., menuisier, r. porte Rosette.

R

Raad Bros & Co., nég.-com., r. Ramses, 32.
Raad, Farès & Co., nég.-com., r. el-Midan, dom. pl. Mohamed Aly, 48.
Raad Selim, commis principal avec pouvoirs chez E. & M. Souaya & Co.
Raafat, Dr Mohamed, médecin, attaché à la Municipalité du Kism Minet el-Bassal, TÉLÉPH. dom. 2384.
Rabbath, Sélim G., machines agricoles et industrielles, fers et métaux, ciments, r. Abdel-Moneim, 88, TÉLÉPH. 554, B.P. 48.
Rabbat, Choukri, prof. de langue arabe à l'école de l'Alliance israélite universelle.
Rabbat, J. Elie, nég.-com., r. de France, 15.
Rabbat & Bittar, nég.-com., r. de France 23 (imm. Wakfs).
Rabbinat Israélite, r. Nubar pacha, 18, TÉLÉPH. 326, S. E. Prof. Della Pergola grand Rabbin, (voir page 399).
Rachid el-Choueri, prop. du Café Mahroussa, pl. Mohamed Aly, 21.
Rachid, Leteif, prop. de la Pharmacie Khédiviale, r. Bab el-Karasta.
Rachid Mohamed, Dr, chirurgien-oculiste, Bacos, TÉLÉPH. 243.
Rachid Refaï, négociant, r. Midan, 47.
Rachid Saleh, nég. en manufactures, r. Bab el-Akhdar, 2.
Rachid Schmeil bey, prop. du journal *Al-Bassir*, r. Sésostris, 3.
Rachwan & Khalil Idris, denrées alimentaires, r. Bab el-Akhdar, 81, TÉLÉPH. 880.
Racine, C., ingénieur-agronome et expert agréé au Trib. mixte.
Raczinski, H. & Co., nég.-com., r. Nubar pacha, 4.
Radetich, G., & Co., nég.-com., importation spéciale de bois, r. Sésostris, 13.
Radi Aly, horloger, Station Bacos.
Radi Yacout, ferblantier, r. Sidi Metwalli, 32.
Radopoulo, R., secrétaire du Comité de la Communauté Héllénique.
Radouan Hamed eff., juge au trib. ind. de 1re inst.
Raffin, Raymond de, & Co., nég. en vins et liqueurs, r. Temple Menasce, 5, dom. boul. Ramleh, 19.
Ragab, Abdel-Aziz, entrepreneur, r. église copte, 5.
Ragab Hassan el-Sabbag, nég. en faïences et articles de ménage, r. el-Midan, 36, TÉLÉPH. 1892.
Ragab Mohamed, cordonnier, r. Anastassi, 20.
Ragab Moursi, nég. en bois, r. Bab el-Akhdar, 86.
Ragab Ramadan eff., Saghk., serv. de terre, Gardes-Côtes, Ramleh (Bringi-Nokta).
Ragab el-Sabbagh, verrerie, porcelaine, r. el-Midan, 8.
Ragab Soliman, mercerie, r. Ragheb pacha, 16.
Ragazzini, R., vins et liqueurs, r. Masguid el-Haggag, 2.
Ragazzini, R. & Co., nég. en huiles et vins, r. Masguid Attarine, 32.
Ragheb Aly, mercerie, r. Ragheb pacha, 16.
Ragheb, Ghali bey, juge au Trib. mixte, dom. Ramleh, TÉLÉPH. 9148.
Ragheb Saad, nég. en bois, r. Bab-el-Akhdar, 63.
Raglianti, Vve G., débit de vins, r. des Sœurs, 32.
Ragno, B., débit de vins, r. Bab el-Karasta.
Ragozzini, V., commis au consulat d'Italie.
Rahbé, Habib & Co., nég. en ferronnerie et matériaux de construction, r. Warchet el-Toubguieh, 32, TÉLÉPH. 888.
Rahmy, Aly bey, nég.-com., r. Mawlay Mohamed.

"Elephant Brand" B.L. & C°
CARTON BITUMÉ POUR FONDATIONS, COUVERTURE DE TOITURES, TERRASSES, etc.
Agents dépositaires pour l'Egypte: W. BARANY, M. LAZAME & C°
LE CAIRE et ALEXANDRIE

Rahmy, Dr C., médecin, r. de la Poste.
Raineri, Gaetano, menuisier, Camp César.
Raïss, George, directeur de la maison John Ross & Co.
Raizis, Dr, médecin, r. Nébi Daniel, 21, TÉLÉPH. 2422.
Rakib (El) (journal arabe), G. Garzouni prop., r. de France, 21.
Ralli, Ambroise A., nég. en coton, r. Avéroff, 6, TÉLÉPH. 748, dom. station Bulkeley (Ramleh) villa Adriana, TÉLÉPH. 9051.
Ralli, Dr Ambroise, médecin assistant de la polyclinique à l'hôpital hellénique, vice président de la Municipalité, dom. r. Nébi Daniel, 5, TÉLÉPH. 2173.
Ralli, Ant. Th., & Co., nég. en coton, agents d'assur., courtiers en valeurs et marchandises, r. Averoff, 6, TÉLÉPH. 748.
Ralli, Constantin Th., de la maison Ant. Th. Ralli, & Co.
Ralli, George, dom. Bacos (Ramleh), TÉLÉPH. 9137.
Ralli, Georges, artiste peintre et publiciste, r. des Sœurs, 61.
Ralli, Michel, associé de la maison Lambert & Ralli, r. Nébi Daniel, 25, TÉLÉPH. 316, B.P. 91.
Ramacciotti, G., ingénieur, chef-assistant, serv. Technique à la Municipalité, expert agréé au Trib. mixte.
Ramadan Azzam eff., fournitures pour cordonniers, r. Bab el-Akhdar, 35.
Ramadan Hassan, r. de France, 8.
Ramadan Youssef, ingénieur sanitaire, r. Sésostris, 5, TÉLÉPH. 297, dom. Ibrahimieh, TÉLÉPH. 1753.
Ramel Edmond, expéditionnaire au Trib. mixte.
Ramge, Ludwig, 1er secrétaire du consulat d'Allemagne, dom. Bulkley.
Rampini, Rag. A. G., expert comptable agréé au Trib. mixte, chez Bellantuono & Co.
Randall, Bimb. C. S., commandant la Police de la Douane, r. échelles des Cotons, TÉLÉPH. 832.
Randall bey. Charles, inspecteur des gardes-côtes à la Douane locale.
Randela, P., remisier à la Bourse.
Randone, A., estimateur à la douane, section B.
Raphanel, Mme, chambres meublées, r. Antoniadis, 1.
Raslan, Khadr eff., moawin délégué à la Municipalité.
Raslan, Moustapha Mohamed, mercerie, r. des Sœurs, 68.
Rassem Hassan, avocat stagiaire près le Trib. mixte, Ramleh.
Rassem, Mahmoud eff., mamour à la douane.
Rathle, Aziz, & Co., courtiers en valeurs, r. Nubar pacha, 9.
Rathle, Neguib, commis principal avec pouvoirs chez G. Vitiadis, Miltiadis & Co.
Ravelli, F. G., commis principal avec pouvoirs chez Ad. Cattaui & Co.
Ravelli, G. G., de la maison Ravelli & Co., TÉLÉPH. dom. 2483.
Ravelli & Co., nég.-com., exportateurs de coton, r. Nébi Daniel, 18.
Raven, Paul, commis de chancellerie au Consulat de France.
Rawitz, D., confection, r. Nubar pacha, 7.
Raybaud, C., marchand-tailleur, r. Rosette, 1, TÉLÉPH. 2036.
Raybaud, Max, avocat à la Cour, r. St. Mark, 1.
Raymond, M. Antoine, chef de change à la Banque de Mételin, TÉLÉPH. 804.
Reade, Capt. A. R., general marine supt., Khedivial Mail S/S & Graving Dock Co. Ltd.
Rebachi, G., dépôt de vins, r. Issac el-Nadim, 17.
Red Star Football Club, B.P. 749.
Redding & Bonett, armuriers, r. des Sœurs, 10 et r. Chérif pacha, 13, TÉLÉPH. 1958.
Redeker, Albert, nég.-com., r. St.-Mark, 4.
Rees, Capt. G. H., Military Hospital.
Reeves, John R., rentier, Cercle Khédivial.
Refaï Moustafa, bicyclettes, r. Ebn el-Khattab, 35.
Refaï, Raghab, cigarettes, r. Masguid el-Hadari, 22.
Reffye, Paul Verchère de, consul de France, r. Nabi Daniel, 30.

TUROG BREAD KIENZLE & SIMONDS
SHARIA MAGHRABI
TÉLÉPH. 24-19 B.P. 665

Réforme (La), journal français quotidien, R. Canivet directeur, r. Cléopatre, 2, TÉLÉPH. 212.

Régie co-intéressée des tabacs de l'Empire Ottoman, agence d'Egypte, r. Chérif pacha, 24, TÉLÉPH. 1382.

Reggio, Axarly & Co., comptoir belge de représentation, r. église copte, 5, TÉLÉPH. 1808. B.P. 763.

Reggio, C. L. & Co., nég. com., r. Nébi Daniel, 19, TÉLÉPH. 2624.

Regini, Oscar, secrétaire de la Società Dante Alighieri, bureau Gabbari Land, dom. r. Chader el-Batikh, près le Gouvernorat, TÉLÉPH. 1190.

Reglia, Ivo Chev. de Ohmucevic, employé de chancellerie au Consulat d'Autriche-Hongrie.

Reich, Maurice, horloger, r. Anastassi,29.

Reichenstein, E., couturière, r. porte Rosette, 17.

Reid, A., prof. Boys Schools, r. Pereira, dom. Ibrahimieh, 1, TÉLÉPH. 1111.

Reid, Rev. Hugh P., chaplain consulaire de Grande Bretagne.

Reid, Barnard & Co., nég.-com., courtiers en valeurs et marchandises, r. St.-Mark, 6, TÉLÉPH. 575.

Reidemeister, W., agent de la Cie Russe de Navigation, r. St. Mark, 1.

Reinhard, M., prop. de la Brasserie Germania, r. anc. bourse, 5, TÉLÉPH. 2293.

Reinhart, Alfred, de la maison Reinhart & Co. Ltd, dom. Ibrahimieh, TÉLÉPH. 969.

Reinhart & Co. Ltd, nég. en coton, r. Adib, 7, TÉLÉPH. 2290

Reinsperger, F., prop. de l'Excelsior Hotel, r. porte Rosette, 19, TÉLÉPH. 267, B.P. 445.

Reis, L., & Co., british manufacturers agents, r. Chérif pacha, 16 et 27 B.P. 553.

Reisebureau der Hamburg & American Line, r. Toussoun pacha, 7, TÉLÉPH. 165, B.P. 443, A. Stross agent.

Reiser & Binder, photographes, r. anc. bourse, 6 et boul. de Ramleh, 2.

Reisinger, M., brasserie et restaurant, r. Mohamed bey Aboul Zahab, 1.

Reiss, E., robes et manteaux, r. des Sœurs, 7.

Reiss, S., horloger, r. des Sœurs, 7.

Reizian, Arakel, mercerie, r. el-Midan, 60.

Reïzian, Artin bey, conseiller à la Cour d'appel mixte, dom. r. Rosette, TÉLÉPH. 1283.

Reïzian, Dr K., dentiste, boul. Ramleh, 14.

Reïzian, Michel bey, interprète au Consulat du Portugal, TÉLÉPH. 939.

Reliance Marine Insur. Co., Choremi, Benachi & Co agents, r. Sésostris, 10.

Remanda, Bimb. R. A., inspecteur de police.

Remanda, William, moawen des gardes à la direct. générale des Douanes (Statistique).

Remington-Sholes, M. E. Nacouz & Co agents, boul. de Ramleh, 14.

Remington Typewriter Co., Cugini Viterbo agent, r. église Debbané, 6.

Renaut, F., chef comptable au serv. des inspections des greffes à la Cour d'appel mixte.

Renier, Mme Margherita, couturière, r. Antoine, 9.

Renier, N., inspecteur de *l'Egyptian Directory* à la Soc. anon. égypt. de Publicité, dom. r. Antoine, 9.

Reppas, Nicolas, directeur des pompes funèbres, r. Aboul Dardar.

Ress, William, rentier, dom. r. Colonne Kartoum, TÉLÉPH. 1121.

Resta, F., ébéniste, r. Toussoun pacha, 14.

Retante, Caterina, modiste, r. de l'Archevêché.

Rettore, Frédéric, prof. de français à l'école Thossitea.

Reuter's Telegram Co. Ltd, F. H. Manley agent, r. Cléopâtre, 3, TÉLÉPH. 170.

Reweliotty, L. de, vice-consul de Russie.

Rey, Jean, expéditionnaire au trib. mixte de 1re inst.

Rezgalla, Divek, nég. en charbon, r. de la Marine, 40.

Rezk Abdallah Nicola Saeg, coiffeurs, r. Bab el-Akhdar, 13.

Rheinish Westfälischer Lloyd, assurances maritimes, Muller & Co agents, r. Sésostris, 16.

Rhenania-Cologne s/Rhin (Cie d'assur.), Ez. Attias & Co agents, gallerie Menasce, TÉLÉPH. 1578.

Almanacco Italiano
EN VENTE DANS TOUTES LES LIBRAIRIES

Ria, R., restaurant, r. Anastassi, 9.
Riabetz, E. N., prop. de la maison A la Marguerite, r. Tewfik 1er, 6.
Riad Abdel-Messih, substitut au Parquet du Trib. ind. de 1re inst.
Ricard, L., agent de Moullot fils aîné, imp. éditeurs, boul. Ramleh, 27.
Ricaud, Emile Auguste, prof. directeur de The Berlitz Schools, r. Toussoun pacha, 2, TÉLÉPH. 1226.
Riccitelli, Mme F., couturière, r. Nébi Daniel, 35.
Richa, Antoine, associé de la maison Richa frères.
Richa Frères, dépôt de semoulerie et farines, r. Ebn Gobeir, 2.
Richa, Nemetallah, associé de la maison Richa frères.
Richard, A. G., gérant de la pharmacie Franco-Egyptienne, r. Moharrem bey, TÉLÉPH. 1486.
Richard, L., nég.-com., r. gare de Ramleh, 27.
Richards, H. A., mamour à la direct. locale des Douanes.
Riches, Elie, de la maison Cesana & Co., dom. r. église Debbane, TÉLÉPH. 941.
Riches, F., de la maison Riches & Mawas, r. Nubar pacha, 18.
Riches, Toriel, & Co., nég.-com., agents d'assur., gallerie Menasce, 1, TÉLÉPH. 254, B.P. 510.
Riches, Jacques, associé de la maison Riches, Toriel & Co., dom. Bulkeley, TÉLÉPH. 9075.
Riches & Mawas, nég.-com., r. Nubar pacha 18.
Richmond, T. S., ing. agr. et expert agréé au Trib. mixte, r. gare de Ramleh, 15.
Richon le Zion, vins et cognacs, r. anc. bourse, 9, TÉLÉPH. 538.
Richards, R., estimateur à la Douane section B.
Rickards, Wm., chef du serv. extérieur de la Cie du Gaz.
Riecken, Georges, nég. en cotons, r. Nébi Daniel, 16, TÉLÉPH. 223.
Rieti, Oscar, de la maison Rieti & Co., dom. Bulkeley (Ramleh), TÉLÉPH. 178.
Rieti, Raphaël, directeur de la maison A. Cattaui
Rieti & Co., nég.-com., r. anc. bourse, 10, TÉLÉPH. 178.
Rietti, Dr Arnold, médecin, r. Missala, 13, TÉLÉPH. 791.
Riffard, Victor, mécanicien à la Daïra Toussoun, TÉLÉPH. 175, dom. Ibrahimieh.
Riga, J. frères, cigarettes, r. Midan, 30.
Riga, John, remisier à la Bourse.
Rigadis, E. Constantin, avocat, r. St. Mark, 4, dom. Station Schutz (Ramleh).
Righetti, Prof. Cav. G.M.B., r. Abdallah pacha Fikri, 6.
Rigo, J., marbrier, r. de l'hôpital égyptien.
Rigopoulos, A., prop. de l'épicerie de Lemnos, r. el-Farahda, 26.
Rigopoulos, Ant. A., boulangerie, r. Toussoun pacha, 8.
Rinaldi, modes, r. Anastassi, 45.
Rindaris, D.N., café, r. Sidi Metwalli, 38.
Rini bey, Georges, directeur du traffic des pélerins à la Khedivial Mail Line, r. Nubar pacha, 7, TÉLÉPH. 659, B.P. 586.
Rini, Pierre, associé de la maison Georges Rini bey, nég.-com., et agent maritime, r. Nubar pacha, 7, B.P. 586, TÉLÉPH. 659.
Rinieri, L., relieur, ruelle Jérusalem, 1.
Rio, Antonio, avocat, r. des Sœurs, 11.
Riquez, Jabes & Co., banquiers, courtiers en valeurs et marchandises, r. église Debbane, 6.
Risk, H., prof. d'arabe à l'école Suisse.
Riso, Levy, avocat, r. Stamboul, 3.
Riso Levy, Ed., commis principal avec pouvoirs chez V. Levi & Co.
Riso Levy, Joseph, estimateur à la Section A à la direction locale des Douanes, TÉLÉPH. 232.
Riso, S. di M., nég.-com., r. Avéroff, 1, TÉLÉPH. 1227, B.P. 434.
Risopoulo, N. J., beurre, bazar français.
Risto, Mme G., débit de vins, bière et liqueurs, r. Anastassi, 41.
Ritscher, S., directeur de la Deutsche Orientbank, r. Adib, 4, dom. Ibrahimieh, TÉLÉPH. 2204.

ALMANACCO ITALIANO
PETITE ENCYCLOPÉDIE DE LA VIE PRATIQUE
MÉDAILLE D'OR A L'EXPOSITION DE MILAN 1906
R. BEMPORAD & F°, Éditeurs
EDITION SPÉCIALE POUR L'EGYPTE

Ritterhaus, Willhelm, nég.-com., r. église maronite, 2, B.P. 1066.

Ritz Hotels (Egypt) Ltd, John Sidley secrétaire, r. anc. bourse, 6.

Riunione Adriatica di Sicurtà, Ed. Pollak agent général, r. Stamboul, 10, TÉLÉPH. 135.

Rivelli, G., coiffeur, r. Masguid Attarine, 46.

Rizg Hanna eff., bachkateb à la douane de Mahmoudieh.

Rizgallah Diab & Co., droguerie, r. Bab el-Akhdar, 13.

Rizkallah, Faragallah, cuirs et fournitures pour cordonniers, r. de France, 22.

Rizgallah, G., bar, r. Masguid Attarine, 80.

Rizgallah Goubran, matériaux de construction, fers, métaux et couleurs, r. Abou-Dardar TÉLÉPH. 1560.

Rizgallah, Guergues, café et bar, r. Colucci pacha, 4.

Rizgallah, Hatar, cigarettes, r. Bab Sidra 44.

Rizgallah, Henri, inspecteur à la Cie des Eaux.

Rizgallah, N., tailleur, r. Falaki, 1.

Rizodimos, Jean, avocat près les Trib. mixtes.

Rizzitano, Mme, modes et corsets, r. prince Abdel-Moneïm, 120.

Rizzitano, Mme F., couturière, r. Sélim Kaptan.

Rizzitano, P., coiffeur, r. Sidi Metwalli, 11.

Rizzitano, P., prof. de musique, r. prince Abdel-Moneïm, 120.

Rizzo, Vincent, agent maritime et schipshandler, r. de la Marine, 8.

Robert, Antoine, secrétaire rédacteur de la Chambre de commerce française, r. Adib, 5.

Robert, W., architecte, r. Chérif pacha, 9 (impasse Artinoff).

Roberts, Hughes & Co., cordonnerie et articles de sports, r. Sésostris, 11, B.P. 410.

Roberts, J. E., chef ingénieur du matériel flottant aux ports et phares, dom. Arsenal, TÉLÉPH. 279.

Robertson, C., prof. d'anglais à l'école secondaire de Moharrem bey.

Robino, Auguste, rentier, de la maison F. B. Rossano & Co., TÉLÉPH. 801.

Robinson, Contre Amiral H.R., R.N., directeur général des ports et phares.

Rocakis, Dr J., médecin, r. Chérif pacha, 28.

Rocca, Joseph, sous-chef de bureau à la Délégation du Contentieux de l'état.

Roche, Alex., caissier et commis principal avec pouvoirs chez Jean Maximo & Co.

Roche, Ern., chef des contrats de la maison Carlo Sofio.

Rocchi, Romano, prof. de français à l'école italienne.

Rocchi, Dr Stanislao, médecin-chirurgien, r. porte Rosette, 42, TÉLÉPH. 611.

Rocchini, Giuseppe, entrepreneur, installations sanitaires, r. Stamboul, 20, TÉLÉPH. 2534.

Rocco, Giuseppe, magasinier au Mont de piété égypt.

Roch, Moricz, fabr. de brosses, r. des Sœurs, 12.

Rock, F., expéditionnaire au Trib. mixte.

Rocotas, S. M., articles de voyage, confection, bonneterie, chemises et cravates, cannes et parapluies, r. Nubar pacha, 1.

Rodinos, S. S., directeur de l'école grecque, r. de l'archevêché, 7.

Roditi, Eugène, directeur de la maison Rudolf Kirchmayer & Co., pl. Mohamed Aly, passage Monferrato.

Rodocanachi, A. E., employé chez D. Vouro & Co.

Rodocanachi, A. C. & Co., courtiers en valeurs, nég.-com., r. Debbané, 4, dom. r. d'Allemagne, 36.

Rodocanachi, C.P., & Co., (en liquidation), agents de change, r. anc. bourse, 6, TÉLÉPH. 1562.

Rodocanachi, John P., de la maison John Rodocanachi & Co., TÉLÉPH. 1383.

Rodocanachi, John & Co., courtiers en valeurs et marchandises, r. Stamboul, 14, TÉLÉPH. 1536.

Rodocanachi, L., directeur de la Banque d'Orient.

Rodocanachi, P., de la maison P. Rodocanachi & Co.

SULFO-RHINOL DU Dr FAYÈS

Préserve de la contagion des maladies des voies respiratoires; Grippes, angines, bronchites, pneumonie, tuberculose.

55, Rue du Temple, Paris — Dépôt chez tous les Droguistes d'Egypte

Rodocanachi, P., & Co., banquiers, nég. export. en coton, r. Sésostris, 18, TÉLÉPH. 2253.

Rodocanachi Reynolds & Co. Ltd, banquiers, r. Sésostris, 18, TÉLÉPH. 1946.

Rodocanachi, Th. J., administrateur-délégué de la Rodocanachi, Reynolds & Co. Ltd, r. Sésostris, 18.

Rodocanachi & Co., courtiers en valeurs, nég.-com., r. Debbané, 4, TÉLÉPH. 105, Minet Bassal, TÉLÉPH. 106, dom. r. Pereyra, 8, TÉLÉPH. 1411.

Rodriguez, Isaac, huissier au Trib. mixte.

Rodriguez, Joseph, de la maison V. & J. Rodriguez, dom. halte Zizinia (Ramleh), TÉLÉPH. 9385.

Rodriguez, Léon, prop. de la papeterie des écoles, r. mosquée Attarine, 3, TÉLÉPH. 1157.

Rodriguez, V., de la maison V. & J. Rodriguez, dom. r. des Abbassides, 4, TÉLÉPH. 2497.

Rodriguez, V. & J., banquiers, r. de France, 31, TÉLÉPH. 1588.

Rofal, Georges, cigarettes, r. d'Allemagne, 2, dom. Attarine.

Rofé, A., nég.-com., dom. r. des étudiants, 4, TÉLÉPH. 1846.

Rofé, David, nég. en manufactures, r. Chader el-Battikh, Port Est, B.P. 772, dom. Carlton.

Roggeri, Carlo, avocat (cabinet Anagnostopoulo).

Rolin, Léon & Co., entrepreneurs, bonl. Ramleh, 27, TÉLÉPH. 240, B.P. 494.

Roll (maison de Paris), G. Malin Millan & Co succrs., ameublements, r. porte Rosette, 23.

Rolo, Claude, de la maison F. B. Rossano & Co.

Rolo, Claude, à la direction locale des Douanes, TÉLÉPH. dom. 1385.

Rolo, Claude Jacques, de la maison J. Rolo & Co., TÉLÉPH. dom. 1663.

Rolo, Ibram, de la maison J. Rolo & Co.

Rolo, Jacques, de la maison J. Rolo & Co., r. Sésostris, 14, TÉLÉPH. dom. 55.

Rolo, J., & Co., banquiers, nég. en charbons, r. Sésostris, 14, TÉLÉPH. bureau 2159, quai charbon 526.

Rolo, R., Figli & Co., (en liquidation), banquiers, r. Chérif pacha, 12, TÉLÉPH. 152.

Rolo, Mme Vve Jacques, rentière, r. des Abassides, 1, TÉLÉPH. 722.

Romanelli, G., librairie, papeterie, r. anc. bourse, 1, imprimerie r. gare de Ramleh, 5, TÉLÉPH. 426.

Romanelli, V., peintre décorateur, papiers peints, r. Toussoun pacha, 22.

Romano, Adolfo, avocat, r. Tewfik, 14, TÉLÉPH. 191, B.P. 122, dom. station Bulkeley.

Romano, A. di M., farines, r. Souk Samak el-Gadim.

Romano, C., commis à la comptabilité de la Municipalité.

Romano, Cosimo, vins, liqueurs, r. Salah el-Dine, 47.

Romanos, D. G., chambres meublées, r. Tewfik, 6.

Romano, G., fabricant de gants, r. porte Rosette, 7.

Romano, Jacques V., agent d'affaires, galerie Menasce, 52, TÉLÉPH. 1350, dom. r. porte Rosette, 94, TÉLÉPH. 1722.

Romano, Maurice bey, directeur de la Land Bank of Egypt, r. Stamboul, 15, TÉLÉPH. dom. 1326.

Rombottis, H. O., dentiste, r. Attarine, 27.

Romeo, François Louis, associé de la maison Hewat, Romeo & Co., vice-consul et consul suppléant des Etats-Unis d'Amerique, dom. imm. Alexandria Central East Blok, r. Adib, 5, TÉLÉPH. 1292, B.P. 71.

Romeo, Henri, chef du bureau à la Central Building, Ltd, Hewat, Romeo & Co., dom. Camp de César, TÉLÉPH. 1742.

Romoli, L., capo servizio della Società dei soccorsi d'urgenza.

Ronci, Cav. Luigi, dépôt de vins, r. des Sœurs, 14.

Roneo Ltd, machines à écrire et duplicateurs, r. gare de Ramleh, 7, TÉLÉPH. 2498.

Rosa, Arturo, de la maison Arnaboldi, Lusena & Rosa.

Rosa-Rosa, Stanislas, expéditionnaire au Trib. mixte de 1re inst.

Roselli, Plinio, chef des ateliers, Khedivial Mail S/S & Graving Dock Co. Ltd.

Optical Goods & Surveing Instruments form
L. KRAMER & C° Mousky
Sole Agents for Egypt, Sudan, etc. of
T. COOKE & SONS LTD., LONDON & YORK.

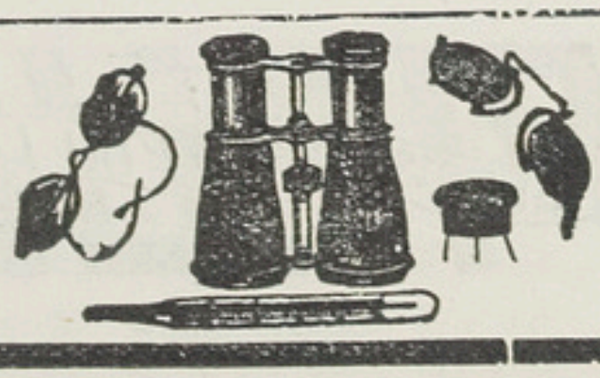

Rosenberg, H., freight & passage dept., Khedivial Mail, dom. r. el Ghedid (Moharrem bey), 18, TÉLÉPH. 1540.
Rosenfeld, J. & Co., nég.-com., r. église maronite, imm. Monferrato.
Rosenthal, Albert, commis-greffier au Trib. mixte de 1re inst.
Rosenthal Frères, nég.-com., r. de France, okelle Abou Lessi, 26, B.P. 608.
Rosenthal, Jacques & Albert, de la maison Rosenthal frères.
Rosenthal, Jacques, & Co., nég.-com., r. église Debbané, 4.
Rosenthal, J., bijoutier, horloger, r. Chérif pacha, 16.
Rosenzweig, A., tailleur, r. Antoniadis, 5.
Rosenzweig, M., nég.-com., r. Mancini, 8.
Rosetta & Alexandria Rice Mills Co., Behrend & Co Ltd agents, r. église Debbané, 11, B.P. 239 (voir page 391).
Ross Càrdiacos, P., chef du portefeuille à la Banque de Mételin.
Ross, Georges, avocat à l'Adm. des Wakfs.
Ross, John & Co., agents et courtiers maritimes, transitaires, nég-com., r. de la Marine, TÉLÉPH. 839.
Rossano, Abr. Isaac & Co., agents de change, courtiers en valeurs et marchandises, r. Sésostris, 15, TÉLÉPH. 1676, B.P. 652, dom. Station Schutz (Ramleh),
Rossano, Abramino J., caissier en chef au Comptoir National d'Escompte de Paris, TÉLÉPH. dom. 1870.
Rossano, Claude, nég.-com., dom. Station Schutz (Ramleh).
Rossano, F. B., & Co., courtiers en valeurs et marchandises, r. église Debbané, 4, TÉLÉPH. 2347.
Rossano, Félix, B., de la maison F. B. Rossano & Co.
Rossano, Félix Sab., r. Tewfik, 8, TÉLÉPH. 610.
Rossano, Félix Sab. & Co., courtiers en valeurs et marchandises, r. Tewfik, 8, TÉLÉPH. 610.
Rossano, J. M., dom. r. d'Allemagne.
Rossano, M.C., c/o John Ross & Co., dom. Schutz (Ramleh).
Rossano, Vita, expéditionnaire au Trib. mixte de 1re inst.
Rosset, Mlle A., robes, r. Nébi Daniel, 4.
Rossetto, Hercule, attaché à la direct. des douanes (Statistique).
Rossetto & Foros, nég.-com., pl. Mohamed Aly, 10, okelle Monferrato.
Rossi, E. & C. Scalia, couleurs et vernis, r. mosquée Attarine, 24.
Rossi, Fedele C., comptable chez V. S. Celi, r. de l'hôpital indigène 4.
Rossi, Mme L., sage-femme, r. Paolino, 4 (Moharrem bey).
Rossi, Luigi, attaché à la maison Almagia.
Rossi, Jean, expéditionn. au Trib. mixte.
Rossi, Valentino, menuisier ébéniste, r. Hamam el-Zahab, 7, TÉLÉPH. 903.
Rossia, Cie d'assur. générales, A. Kaden directeur, r. Chérif pacha, 16, TÉLÉPH. 1807.
Rossidis, Th., fondé de pouvoirs de la Banque d'Orient.
Rota, P., peintre de voitures, r. Abdel-Moneim, 78.
Rotante, C., modes, r. des Sœurs, 11.
Rothacker, Oscar, de la maison Schneider & Rothacker, r. Pirona, 3, dom. Ramleh, TÉLÉPH. 9010.
Rotoudi, D., cordonnier, r. Muzzi bey.
Rotta, Frères & Tini, tailleurs, r. des Sœurs, 12.
Rotterdam Lloyd, (navigation), F. Th. Fotiades agent, r. Chérif pacha, 25.
Roubas J. & G. Coumidis, café et bar, r. Ibrahim 1er, 1.
Roubino, A., courtier en terrains, r. Sésostris, 14.
Roudian, N., dentiste, r. de France, 16.
Rougaz, Louis, remisier à la Bourse.
Rougès, Louis, comptable à l'établ. A. Mourès & Co.
Rouhana, A., boul. Ramleh, 6.
Roume, J. & Co., succrs. de C. D. Moulet & Co., matér. de construction, chaux hydraulique, engrais, r. Sidi Metwalli, 14, TÉLÉPH. 2050, B.P. 334.
Roumeliotis, J., & Co., café et bar, r. Missalla, 2.
Roure, François, directeur-prop. du Grand Hotel (ex-Abbat), pl. Ste-Catherine.
Rousalis, Michel, brasserie, r. anc. douane, 46.

Rousseau, Dr, médecin, r. de la Poste, 1.
Roussi, N. Pericles, nég.-com., nég. en farines, pl. Mohamed Aly, 9.
Rousso, C., cordonnier, Bacos (Ramleh).
Rousso, Robert J., prop. du Bazar Phare d'Alexandrie, confection, lingerie, bonneterie, r. de France, 5, B.P. 107.
Roussos, Georges, & Paul Beneducci, avocats, boul. Ramleh, 9, TÉLÉPH. 1294.
Rousso, N., épicier, r. Rahmy bey, 10.
Roux, M., supérieur de la mission des Lazaristes, église Immaculée.
Rovas, Alexandre, prop. de l'hôtel et restaurant Villa Belle Vue, Ibrahimieh.
Rowden's, John, prof. d'équitation et voitures de remises, Palais No. 3, Hadra, TÉLÉPH. 894.
Royal Exchange Assur. Corporation, Anglo-Egyptian Bank agent, r. Chérif pacha, 7.
Royal Fire Life Insur. Co., Haselden & Co agents, r. Averoff, 4, TÉLÉPH. 26.
Royal Insurance Co., Lindeman agent, r. Stamboul, 8.
Royale Néérlandaise, Cie de navigation, A. Diab agent, r. Adib, 5.
Royritis, Dr G., médecin interne de l'hôpital grec.
Rubel, de la maison Deodato & Rubel, r. prince Abdel-Moneim, dom. Ramleh.
Ruben, Pierre, chef du serv. de l'inspection à la Cie des eaux.
Rublié, G. & B. Caruana, Mmes, modistes, r. Nébi Daniel, 13.
Rudolph, Rev. P. P., directeur de l'Asile Philantropique International Rudolph.
Ruelberg, Geo., pharmacien, r. anc. bourse, 1, TÉLÉPH. 52.
Ruelens, Charles de, associé de la Société pour le Commerce et l'Industrie en Egypte, (C. De Zuttere, C. De Ceulener & C. Ruelens), station Sporting Club (Ramleh).
Ruffer, Dr Armand M., médecin, président du conseil sanitaire maritime et quarantenaire, dom. Bulkeley (Ramleh), TÉLÉPH. 117.
Runkewitz, G., prop. de l'hôtel Beau Rivage. Halte Laurens (Ramleh), TÉLÉPH. 196.
Rupp, Charles, greffier en chef au Trib. mixte de 1re inst., dom. Camp de César (Ramleh).
Russell, F. H., de la maison Russell, Wyatt & Co.
Russell, Wyatt & Co., experts-comptables, r. anc. bourse, 6, TÉLÉPH. 707, B.P. 30.
Russi, Mme Vve, rentière, r. Rosette, 78.
Russi, Walter, employé à la National Bank.
Russo, A., marchand-tailleur, r. Antoniades, 5.
Russo, L., rentier, r. de l'hôpital grec.
Ruston Ahmed Toussoum & Co., dépôt de bois, r. échelle des céréales, 38, TÉLÉPH. 878.
Rütmetyer, R., fondé de pouvoirs de la maison E. Mallison & Co.

S

Saad Ahmed, débit de vins et liqueurs, r. Bahari bey.
Saad Andil, nég. en fourrages, r. masguid el-Hadari, 4.
Saad Hassan Abdou, nég. en farines, r. du Nil, 33.
Saad Moustapha, fabr. d'eaux gazeuses, r. des Sœurs, 68, TÉLÉPH. 1890.
Saad Moustafa eff., commis au 3me Cercle d'Irrigation.
Saad, Youssef, cordonnier, r. Souk el-Kanto, 7.
Saadallah, Dr Amin, médecin, r. Moharrem bey.
Saadallah Fahmy, employé chez D. Bonello, dom. r. Mouski Hag Nazir, 21.
Saadé, G. J., coiffeur, r. Mohamed bey el-Defterdar.
Saba, Abdel-Nour & Co., nég.-com., r. Nébi Daniel, 14.
Saba, Alexandre, horloger, r. Bab el-Karasta, 21.
Saba, Dimitri, cigarettes, r. Attarine, 6 et r. Anastassi, 20.
Saba, Dr Michel, dentiste, r. Cayed Gohar, 15.
Saba, Nicolas, prop. du *Journal Maçonnique*, r. Mawlaï Mohamed.
Saba & Nicolas Elias, prop. de l'imprimerie Orientale, r. Mawlaï Mohamed.

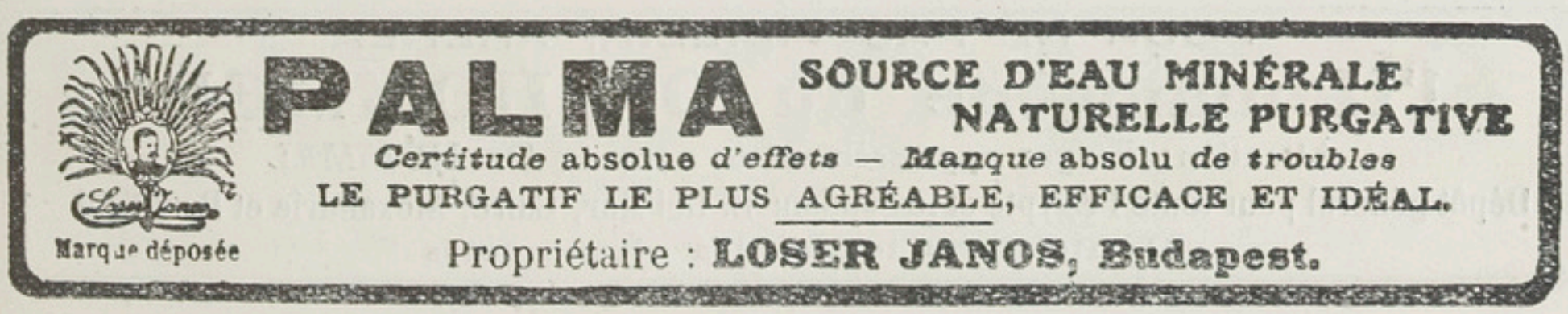

Saba Wassef, huiles minérales, accessoires pour machines, r. Sidi Abou Dardar, 3, TÉLÉPH. 1492.
Sabah (Al) journal quotidien arabe, Abdou Badran rédacteur-prop., r. Matrah, 1.
Sabbagha, K., & F., articles de Syrie, r. de France, 32.
Sabbagh, Frères & Khouri, cuirs et peaux, fournitures pour cordonniers, selliers et carrossiers, r. de France, 9.
Sabbagh, Nicolas G., nég.-com., agent d'assur., r. gare du Caire, 2, TÉLÉPH. 559.
Sabbagh, Selim S., articles de Syrie, r. de France, 26.
Sabbagh, Sélim Elias, cigarettes, r. Bab el-Karasta, 30.
Sabban, M., nég. en manufactures, r. Souk el-Dakhahnieh, 8.
Sabbatini, C., caissier de la pharmacie F. Galetti & Figli.
Sabbek, Th., attaché à la Banque d'Athènes.
Sabek, V., comptable au Mont de Piété.
Sabela, D., trésorier de la Soc. Intern. des Employés.
Sabit Gamil bey, chef du parquet ind. d'Alex.
Sabonghi & Co., prop. du Bazar d'Alexandrie, r. Nubar pacha, 18.
Sacazan, J., avocat, r. église Debbané, 2.
Sacazan, Michel, avocat, r. église Debbané, 2.
Sacco, Dich. G., fabbrica d'astucci, r. Sidi Metwalli, 44.
Sachs, A. Nessim, ferronnerie quincaillerie, boul. Ramleh, 12.
Sachs, David, associé de la maison Sachs, Halifa & fils, TÉLÉPH. 1282.
Sachs, Halifa, & Fils, nég. en manufactures et produits coloniaux, r. Souk-el-Attarine, 7, usine au canal, TÉLÉPH. 1030, direction 312.
Sachs, Jacques, comptable chez Landgrebe & Leisching.
Sachs, J. A. & Co., nég. en manufactures, r. de France, 27, okelle Sinanieh.
Sachs, John V., nég. en confitures et drogues, r. Souk el-Attarine, 7, TÉLÉPH. 883, dom. r. Rosette, 55, TÉLÉPH. 1386.
Sacy, C., chef du dépt. des marchandises à la Banque Ottomane, dom. pl. Ste. Catherine, TÉLÉPH. 2162.
Saddik Ahmed bey, (S.E.), wékil de la Daïra Khassa Khédiviale, bureau palais Ras-el-Tin.
Sadef, J., commis au 3me cercle d'Irrig.
Sadek, P., ameublement, pl. Ste. Cathérine, 10, dom. r. Trieste, TÉLÉPH. 1342.
Sadler, F., c/o Egyptian Delta Light Railways.
Safer, Oarakis & Mohamed Neeman eff., minotiers, r. Masguid el-Hadari, 10.
Saffi, Dr Carlo, médecin, r. Mahmoud pacha el-Falaki, 3, TÉLÉPH. 1623, dom. Bacos, TÉLÉPH. R.110.
Safty, A., bureau légal, r. Chérif pacha, 24 (cabinet Chrysochoides).
Safnente, C., débit de vins et liqueurs, r. Bab el-Karasta, 16.
Saglivanis, M., denrées coloniales, r. Zawiet el-Rogbani, 25.
Sagnier, P., expéditionnaire au Trib. mixte de 1re inst.
Sagour, Alfred, attaché à la maison Jules Boulad, dom. r. Abil Dardar.
Sahakian, O., cigarettes, r. Guenena, 9.
Sahal, Brothers, nég. en manufactures, r. Pirona, 3, TÉLÉPH. 513.
Sahioun, Antoun bey, Ibrahimieh.
Said Aly el-Kaschiab, matériaux de construction, r. Bab el-Melouk, (Karmous), TÉLÉPH. 1996.
Said Aly el-Neguib, nég. en manufactures, r. Bab el-Akhdar, 2.
Said Arafa, tarbouchier, r. Masguid el-Sultan, 31.
Said Atia, nég. en bois, r. Bab el-Akhdar, 75.
Said Baioumi, boucher, r. Masguid el-Khawaga Osman, 8.
Said el-Gheriani bey, prop., r. mosquée Terbana, 3.
Said Hassan el-Chérif, droguerie, r. Souk el-Attarine (Midan), TÉLÉPH. 1831.
Said Ibrahim, charpentier, r. Ibrahim 1er, 49.
Said Ibrahim el-Houli, articles pour cordonniers, r. Bab el-Akhdar, 40.

POUR NE PAS VIEILLIR, PRENEZ
l'Hematogène du Dr. HOMMEL
Attention: Exigez expressément le nom du Dr. HOMMEL
Dépôt général pour toute l'Egypte et le Soudan: E. Del Mar, Caire, Alexandrie et Port-Saïd
Vente dans toutes les pharmacies

Said L., ferronnerie, r. Sidi Abou Choucha, 3.
Said Luxor, articles pour marine, ruelle Kabou el-Melah, 3, TÉLÉPH. 1202.
Saïd Mahmoud Ramadan, nég. en coton, r. échelles des céréales, 5.
Saïd Mohamed, boucher, r. du Bazar Ratib pacha, 4.
Said Mohamed pacha (Cheikh), directeur de la Daïra de la famille du Cheikh Ibrahim pacha, ex okelle Gibara.
Said Ramadan el-Hindi, courtier, r. église maronite, imm. Monferrato, TÉLÉPH. 2002.
Saïd Télémat, avocat, r. prince Abdel-Moneïm, 4.
Said Wadiche, & Co., draperie, r. de France, 19.
Saïd & Mohamed Hassan, fabr. de carreaux en ciment, r. 1er Khédive, 36.
Saino, P., bar, r. Sidi Metwalli, 13.
Saint Mark's Buildings Association Ltd., Hewat, Romeo & Co secrétaires, r. anc. bourse, 6, (voir page 368).
Sajous, Mme Italia, modiste r. de l'archevêché, 5.
Sakakini, Alfred, comptable à la Soc. gén. de pressage et de dépôts, dom. Camp de César (Ramleh), TÉLÉPH. 2472.
Sakelarides, D., chez T. G. Triandas, r. de l'archevêché.
Sakelarides, D. J., nég.-com., r. de l'Archevêché, 6.
Sakelaridis, Ph. I., nég. en denrées coloniales, r. Wakalet el-Khodar, 8.
Sakelarios, B. D., cordonnier, r. Tewfik 1er, 27.
Sakelaropoulo, Mme D., prof. à l'école hellénique de filles, r. Sésostris, 20.
Sakellaris, Nicolas D., prop. du New Hotel, r. Port-Est, 2.
Sakillaridis, Costi, cigarettes, r. Toussoun pacha, 17.
Sakellaropoulos, D.K., prop. de la Sterilized Milk Factory, r. Sésostris, 20.
Salam, A. M., boucher, r. el-Rackhi, 1.
Salam, Negrin & Co., mercerie, r. Souk el-Siareff, 1.
Salama, de la maison Argil & Salama, r. de France, okelle Sananieh.
Salama, Abramo, dom. Moharrem bey, 55.
Salama, Dr Aly, médecin, r. Ras-el-Tin, 9.
Salama, Arif eff., officier à l'école de Ras-el-Tin.
Salama, Arthur, commis principal avec pouvoirs chez Ch. Salama & Co.
Salama, B. David, magasinier chez B. Tilche & figli TÉLÉPH. 2028.
Salama, Carlo, de la maison C. & V. Salama, dom. r. Sésostris, 6.
Salama, C., & V., nég.-com., pl. Mohamed Aly, 11, TÉLÉPH. 284, B.P. 1054.
Salama, Ch., de la maison Ch. Salama & Co.
Salama, Ch. & Co., agents de change, r. Sésostris, 14, TÉLÉPH. 528.
Salama, Elie B., directeur de la maison B. Tilche & Figli, dom. r. Neroutzos bey, 1, TÉLÉPH. 1803.
Salama, Elie N., fondé de pouvoirs du Crédit Franco-Egyptien, dom. r. Salah el-Dine.
Salama, Gino, chez J. Rolo & Co.
Salama Hassan, nég. en charbons, r. Moutouch pacha, 10.
Salama, Ibrahim Youssef & fils, banquiers, r. de France, okelle Sinanieh, TÉLÉPH. 544, B.P. 96.
Salama, Dr Joseph, médecin, chirurgien-assistant, r. Mariette pacha, derrière le Savoy Hotel, TÉLÉPH. 2017.
Salama, Joseph, bijoutier, r. Koubri el-Kadim, 7.
Salama, M. & Frères, ameublements, r. Ras el-Tin, 22.
Salama, Marc, chef du mouvement à la Khedivial Mail Line.
Salama, Marco, commis principal avec pouvoirs chez Alfred Nahman.
Salama Mohamed, nég. en charbons et bois, r. de la Marine, 60 et r. Moutouch pacha, 10, TÉLÉPH. 609.
Salama, N. D., chef comptable chez J. L. de Menasce figlio & Co., r. Chérif pacha, 6.
Salama, S., fondé de pouvoirs de la Behrend & Co. Ltd.
Salama, Salomon, chez B. Tilche & Fils.
Salama, Sidney D., chez J. Rolo & Co.

WAYGOOD LIFTS
Agents: **ALLEN, ALDERSON & Co., Ltd., Alexandria**
As at Central Building, Alexandria and Khedivial Apartments, Cairo.

Salama, Victor, sténographe, dom. r. Nébi Daniel, 12.
Salama, V. L., de la maison C. & V. Salama, dom. r. Sésostris, 6.
Salama & Moursi Mohamed, nég. en charbon, r. Moutouch pacha, 4.
Salamander, Cie d'assur. incendie, Mihran Kalfayan agent, r. Tewfik, 6.
Salamanos, Panos D., avocat, r. de l'hôpital Grec, 9.
Salamé, A., mercerie, r. Souk el-Noukalieh, 8.
Salamé, Antoine avocat, r. église copte, 3, dom. Ibrahimieh, B.P. 793.
Salamé, Dr Ibrahim, médecin, r. Sésostris, 31
Salamé, Rev. P. Louis, curé du patriarcat copte catholique, r. église copte.
Salamé, Rahmin V., changeur, r. Souk el-Siareff, 15.
Salamé, Vita Y., changeur, r. Souk el-Siareff, 15.
Salamon, de la maison Vita & Salamon, r. Souk el-Akkadine, 7.
Salamon, el-Fassi, mercerie, r. Souk el-Siareff, 3.
Salamony, Georges, comptable chez Hage Chérif Mirza Hassan Khorassani, r. Chérif pacha, 17.
Salamoutzis, P., & Co., cigarettes, pl. Mohamed Aly, 14.
Salapata, B., cigarettes, pl. Mohamed Aly, 6.
Salapata, G., distillerie, r. de Trieste, 4.
Salapata, S., nég.-com., r. de Trieste, 1.
Saleh Fatouh, nég.-com., r. de France, 15.
Saleh, Hamouda Amine Chohayet, nég. en mercerie, r. Souk el-Dakhahnieh.
Saleh Loutfi eff., Youzb., officier de la Compagnie de garde, serv. police au gouvernorat.
Saleh Mohamed Hamza, mercerie, r. Paolino, 36.
Saleh, Sid Ahmed, électricien, r. Cayed Gohar, 12.
Salem, Clément, de la maison Gebeli, Ramaa & Co.
Salem, Clément, associé de la maison S. H. Boulad & Co.
Salem, Gabriel, interprète-comptable.
Salem, Hassan Mobashir, m. a., officier de police.
Salem Mohamed eff., délégué au Gouvernorat.
Salem Mohamed el-Derini, bicyclettes, r. Ragheb pacha, 21.
Salem, Salem, coiffeur, r. Ras el-Tin, 83.
Salem Salem Gaber, nég. en charbon de terre, Minet el-Bassal, TÉLÉPH. 2180.
Salfati, C., commis principal avec pouvoirs chez Raoul Botton & Co.
Salfati, E., commis principal avec pouvoirs chez Augustino & Co.
Salfati, Frères, nég.-com., r. Colucci pacha, 4, B.P. 899.
Salfati, G., nég.-com., r. Colucci pacha, 4, B.P. 899.
Salha Soliman, Dme, sage-femme, attachée à la Municipalité.
Salhab frères, cigarettes, r. Bab el-Akhdar, 23.
Salhani, Gabriel bey, contrôleur de la section B à la Douane.
Salib Claudius bey, inspecteur en chef à la direction générale des Postes.
Salib Ghabbour Guergues, gérant du bureau Postal de Moharrem bey.
Salib Hanna courtier en terrains, r. Sésostris, 5.
Salib Kh. Ibrahim, nég. en coton, r. Chérif pacha, 33.
Salib Michel, agent du bureau postal de San Stefano.
Salib Soliman bey, sous-chef de bureau au serv. des contributions directes à la Municipalité.
Saliba, Nader, dom. r. Moharrem bey, 57, TÉLÉPH. 681.
Salinas, Alfredo, de la maison Fratelli Salinas & Co.
Salinas, Arturo, attaché à la Bank of Egypt.
Salinas, Carlo, de la maison Fratelli Salinas & Co.
Salinas, Eug., remisier en valeurs chez A. J. Nasser.
Salinas, Flli, & Co., banquiers, courtiers en valeurs et marchandises, r. Chérif pacha, 4, TÉLÉPH. 270, B.P. 387.
Salinas, Gino, maison Salinas frères & Co.

LA CLEF de cet ANNUAIRE c'est la TABLE des MATIÈRES qui est à LA FIN du volume

Salinas, James, fondé de pouvoirs de la maison Salinas Frères & Co.
Salinas, Walter, commis principal avec pouvoirs chez Salinas Frères & Co.
Salioti, Georgi, prop. du café et restaurant l'Abondance, r. el-Midan, 70.
Salmi, Hafez Mohamed, denrées coloniales, r. el-Midan, 52.
Salom, Négrin & Co., nouveautés, r. Souk el-Sarafieh, 2.
Salomon, Albert, caissier chez Blattner & Co.
Salone, Arrigo, avocat (cabinet Manusardi), r. St-Mark. 6.
Salone, Emile, commis-greffier à la Cour d'appel mixte.
Salonica Cigarette Co., r. église Debbané, 6, r. Chérif pacha, 6, boul. Ramleh, 23, TÉLÉPH. 625, (voir page 391).
Saloumidis, G. Z., cigarettes, r. gare de Ramleh, 30.
Saltabassis, P. Constatin, avocat à la cour d'appel mixte, pl. Mohamed Aly, 12.
Saltamachian, H. R., épicier, r. Nubar pacha, 12.
Saltich, Lazaros M., menuisier ébéniste, r. Ebn Sina.
Salvago, C. M., & Co., banquiers, nég. en cotons, r. Chérif pacha, 22, TÉLÉPH. bureau 248, Chouna 900, B.P. 393.
Salvago, M. C., de la maison C. M. Salvago & Co, TÉLÉPH. dom. 1166,
Salvago M. P., de la maison M. P. Salvago & Co., dom. r. de l'hôpital grec, 1.
Salvago, M.P., & Co., nég., agents maritimes, de navigation et d'assurances, asphalte, r. Antoniades, 1, B.P. 249.
Salvago, Stefyt, de la maison C. M. Salvago & Co.
Salvatico, D., restaurant, r. Ibrahim 1er, 6.
Salzer, Jacques, directeur de la Soc. anon. des brasseries d'Egypte, Karmous.
Samaan, E., mercerie, r. Moharrem bey, 9.
Samaan Kamel, cigarettes, café, r. Abdel-Moneim, 59.
Samaan Kamel, soieries, r. Ibrahim 1er, 7.
Samaan, R.P. Yoammin, curé de l'église orthodoxe syrienne Assomption.
Samanturas, D. & J. Despotidis, prop. de la brasserie Cambrinus, r. anc. bourse, 5.
Samara, Anna, sage-femme, r. Sidi Souri, 14.
Sami Mahmoud, pharmacien à l'hôpital indigène.
Sami Mahmoud eff., dessinateur au Tanzim à la Municipalité.
Sami Youssef eff., Youzb, officier de la station des signaux du fort Kom-el-Nadoura aux Ports & Phares.
Samios, S., inspecteur de la Gresham Life Assur.
Samios, Th., prop. de l'hôtel de Roma, r. de la Poste, 6.
Samki, Elie, épicier, r. Moharrem bey, 22.
Sammam, S., rentier, dom. r. Anhoury, 5.
Sammut, E., peintre en voitures, r. Sidi Abou Dardar.
Samoli, M., cordonnier, r. Chérif, 30.
Samoli, Miltiadis, café, Ibrahimieh.
Samos, Cie d'assur., N. Papadorotheou agent, r. Sidi Abou Dardar, 3.
Samuel, D. B., agent d'affaires, r. Cayed Gohar, 10.
Samuel, M. Michæl, manufactures, r. Pirona, 3.
Samuelson, E., caissier chez R.J. Moss & Co.
Sandaldyan, E. & G., mercerie, r. Souk el-Nokalieh, 1.
Sandars, Lionel, conseiller à la Cour d'appel mixte, dom. Bulkeley.
Sandwith, F. B. W., Bimb., à l'adm. des gardes-côtes, district serv. de Terre (fort Shefakhane-Mex).
Sanguineti, Ferdinando, agent du Lloyd Sabaudo, assur. et transports, nég.-com., r. Cléopatra, 54, B.P. 114.
Sanguinetti, Oscar, associé de la maison Sanguinetti & Colonimos, dom. r. Salah el-Dine, 8.
Sanguinetti, R., attaché à la maison Sanguinetti & Colonimos, dom. r. Salah el-Dine, 8.
Sanguinetti & Colonimos, nég.-com., pl. Mohamed Aly, 10, okelle Monferrato, TÉLÉPH. 884, B.P. 50.
Sanguinetti & Tedeschi, (en liquidation), nég.-com., r. église maronite, imm. Monferrato, TÉLÉPH. 884.

R. KUSTER & C°. TÉLÉPH. 287
Fers et Métaux en tous genres

Sanopoulo, A., avocat, r. église Debbane, 6.
Santacreu, J. B., fabricant de sommiers Idéal, r. Kom el-Dik, 2.
Santamari, M., ébéniste, r. Nébi Daniel, 33.
Santandrea, E., chef de la comptabilité au Banco di Roma.
Santaniello, G., prop. du restaurant Masaniello, r. du temple Menasce, 4.
Santi, D., hôtel et restaurant, boul. Ramleh, 19.
Santocchi, Mme, couturière, r. Salah el-Dine, 9.
Sant, Stuart & Co., merchants & general agents, r. de l'hôpital égyptien, 2.
Santoro, Letterio, cordonnier, r. mosquée Attarine, 91.
Saouda, Joseph, avocat, boul. Ramleh, 15.
Saoulli, Georges A., nég.-com., r. Cléopâtre, 1, TÉLÉPH. 237, B.P. 771.
Saphir, Mme, sage-femme, r. Anastassi, 27.
Saphir Frères, joailliers, bijoutiers, horlogers, r. de France, 3.
Saphirakis, E., prop. du café Candia, r. Sahet Bakir, 1.
Saporigief, L., prop. de la laiterie Centrale, r. Sésostris, 2.
Saporta, Isacco D., nég. en cuirs et peaux, dom. r. Antoine, 9.
Sapungieff, Luca, laiterie-ferme, Gheit el-Enap (canal Mahmoudieh).
Sarabi, A., cigarettes, r. el-Midan, 49.
Saradar, K. Y., prop. du bar Alexandrie, r. masguid Attarine, 87.
Saraffy, Nicolas attaché à la maison Choremi, Benachi & Co.
Sarafian, Sarkis, horloger, r. Souk el-Sarafieh, 13.
Sarafides, Th., marchand-tailleur, r. Sésostris, 20.
Sarantacos, Th., ébéniste, r. Stamboul, 1.
Sarantopoulos, S., imprimerie, r. église maronite, imm. Monferrato.
Sarda, A., négociant, r. el-Midan, 52.
Sarda, Moïse G., commis-voyageur chez Sanguinetti & Colonimos, dom. r. Anis el-Bahs (Moharrem bey).
Sardé, J. G., coiffeur, r. Mohamed bey el-Defterdar, 1.
Sariakousi, Dr Ibrahim, médecin municipal du quartier Hadra.
Sariakousi, Omar, dom. r. gare du Caire, 13.
Saridakis, S., relieur, r. mosquée Attarine, passage Chalons.
Sarkissian, A., coiffeur, r. 1er Khédive.
Sarkissian, Kework & Co., nég.-com., pl. Mohamed Aly, 17, TÉLÉPH. 2285.
Sarkis, Jean, chef du bureau du contrôle à la comptabilité à la Douane.
Sarkis, Neguib, dessinateur à la Municipalité.
Sarkis, P., agent correspondant du *Journal du Caire*, boul. Ramleh, 27.
Sarkis, Sakaïan, mercerie, r. Bab el-Akhdar, 1.
Sarkis, Sélim, huissier au trib. mixte de 1re inst.
Sarris, A. E., commis principal avec pouvoirs chez Gabriel Trad & Co.
Sarris, G. J., menuisier, halte Camp de César (Ramleh).
Sarrou frères, coiffeurs, prop. de la pâtisserie de Ramleh, r. Missala, 2.
Sarrouf, Khalil, pharmacien, attaché à la pharmacie F. Galetti.
Sarrouf, Michel, expéditionnaire au Trib. mixte de 1re inst.
Sasso, Paul, & Co., appareils d'éclairage, pl. Ste-Catherine.
Sasso, V., secrétaire directeur des prisons mixtes.
Sasson, Alfred, commis principal avec pouvoirs chez R. Botton & Co.
Sasson, Edouard, banquier, r. Sésostris, 14, TÉLÉPH. 988.
Sasson, Ezra J., bureau de traduction, r. el-Hamdy, 3 (Moharrem bey).
Sasson, Israël, & Co., nég. en coton, banquiers, r. Sésostris, 14, TÉLÉPH. 195, dom. 1414.
Sasson, Maurice, de la maison Israël Sasson & Co., TÉLÉPH. 1886.
Sasson, Salomon, de la maison Israël Sasson & Co.
Sasson, S. A., & Co., nég. en sacs, riz, etc., r. Mawlaï Mohamed, 3, TÉLÉPH. bureau 2417, B.P. 826.
Satira, P. & M., cordonniers, r Pirona, 2.

M. Melachrino & Co's
FAMOUS CIGARETTES
Factories CAIRO-EGYPT & NEW-YORK

Sault, Mme Vve A., prop. de la confiserie de Paris, r. Chérif pacha, 28. TÉLÉPH. 73.
Saunier, Gaston, expéditionnaire à la Cour d'appel mixte.
Sava, Dimitri, cigarettes, r. Ibrahim, 75.
Sava, Jaba, café, r. Antoniadis, 5.
Sava, Nicolas, laiterie-ferme, r. église copte, 19.
Savarese, Albert, courtier en immeubles.
Savelis, P. D., épicier, r. Abdel-Moneïm, 128.
Savignon, Albert, fondé de pouvoirs comptable de l'Anglo-Egyptian Bank, Ltd, dom. r. Young, imm. Mursi Ambar.
Savignon, Alfred sous-magasinier à la Bank of Egypt, TÉLÉPH. dom. 1094.
Savignon, E., fondé de pouvoirs et chargé du serv. des titres au Comptoir National d'Escompte, TÉLÉPH. dom. 1557.
Savignon, William, attaché à l'Anglo-Egyptian Bank, Ltd, TÉLÉPH. dom. 1799.
Savia, P., fabr. de pâtes aux œufs et débit de vin, r. Ebn Khaldoun.
Savinien, A., peintre-décorateur et papiers peints, r. église américaine, TÉLÉPH. 1629.
Savoia (Società Italiana d'Assicurazioni Marittime Fluviali e Terrestri), E. Luxardo agent, r. Stamboul, 3.
Savona, P., marchand-tailleur, r. Ibrahim 1er, 24.
Savorgnan, Marc-Antoine, ingénieur-agronome.
Savoy, Henri & Co., prop. du restaurant de Lesseps, r. anc. bourse, 9.
Savoya, N., pensionnaire de l'Etat.
Savva, O., directeur de la Daïra Draneht pacha, r. Sésostris, 19.
Savvas, D., boulangerie, r. Bab Sidra, 15.
Savvas, Elias, café, pâtisserie, station Bacos,
Savvidis, Panayoti, associé gérant de la Soc. commerciale et agricole, prop. de la laiterie Spéciale, boul. Ramleh, 6, TÉLÉPH. 2573.
Sawa, Hanna, expéditionnaire au Trib. mixte.
Sayah Frères, cigarettes, r. Abdel-Moneim, 150.
Sayed Abdel-Fattah eff., nég. en bois, r. Bab el-Akhdar, 69.
Sayed Abdel-Rahman, m. a., officier de police.
Sayed Abdel-Rahman, m. t., officier de police.
Sayed Abdou Bakr Ratib pacha, (Daïra des Wakfs du feu), r. Masguid el-Khawaga Osman, 3.
Sayed Ahmed, boucher, r. Masguid el-Attarine 59.
Sayed el-Ahmed, cordonnier, r. Anastassi, 36.
Sayed Ahmed Mohamed eff., officier à l'école secondaire de Moharrem bey.
Sayed Ayad, fabricant de voitures, r. du Nil, 32.
Sayed Bassiouni, nég. en produits alimentaires, r. Bab el-Akhdar, 49.
Sayed Chennawi, juge et membre du Mehkemeh Charieh.
Sayed Choucri eff., correspondant arabe aux serv. sanitaires à la Municipalité.
Sayed Fodah bey, juge au Trib. ind. de 1re inst.
Sayed Hattab, négociant, r. el-Midan, 52.
Sayed Hassanein Ibrahim (Cheikh), nég. en articles d'Algérie, soieries, couvertures en laine, etc., r. Masguid el-Chourbagui, 8.
Sayed Hegazi, expert en écritures et cachets près le trib. mixte.
Sayed Ibrahim, manufactures orientales, r. Bab el-Akhdar, 46.
Sayed Ibrahim fils, forge, r. Ibrahim 1er, 65.
Sayed Imam eff., officier à l'école secondaire de Moharrem bey.
Sayed el-Kholi, nég. en cuirs et peaux, r. Bab el-Akhdar, 40.
Sayed Mohamed eff., Saghk., mamour du Kism Karmuz.
Sayed Mohamed bey, juge au Trib. som. ind. de Minet el-Bassal.
Sayed Mohamed Aly, mercerie, r. Souk el-Gheït (Midan).
Sayed Moursi, nég. en céréales, r. Bab el-Akhdar.
Sayed Moussa, nég. en charbons, r. Moutouch pacha, 4.
Sayed Moustafa, maréchal ferrant, r. 1er Khédive, 43.

Sayed Ochi & frères, matériaux de construction, r. 1er Khédive.
Sayed Ramadan el-Hindi, courtier, pl. Mohamed Aly, okelle Monferrato, TÉLÉPH. 2002.
Sayegh & Conomo, nég.-com., r. de France, 15, okelle Sinanieh.
Sayegk, A. M., horloger, r. de France, 42.
Sayour, Alfred, de la maison Sayour & Co.
Sayour, A., caissier de l'Alexandria Ramleh Railways Co.
Sayour, A., remisier en valeurs chez P. Augustino & Co.
Sayour, Joseph, fondé de pouvoirs de la maison G. M. Coury & Co., succrs. de Schmidt & Co.
Sayour & Co., agents de machines à écrire et accessoires, r. église Debbane, 9, TÉLÉPH. 364.
Scalfarotto, Edouard, huissier au Trib. mixte de 1re inst.
Scalfarotto, Emile, nég.-com., r. église copte, 5, TÉLÉPH. 1808, B.P. 763.
Scalia, C., coiffeur, r. el-Kayed Gohar 2.
Scaltzounis, Jean, fondé de pouvoirs de la Banque d'Athènes.
Scamanghi Frères, prop. de l'épicerie Nouvelle, r. Masguid Attarine, 84.
Scampoulos, M., commis principal avec pouvoirs chez Ant. Th. Ralli & Co.
Scanavi, Alex. D., caissier chez Zervudachi & fils.
Scanavi, C. L. & Co., courtiers en marchandises, Bourse Khédiviale.
Scanavi, Th., courtier en valeurs, r. église Debbané 4, TÉLÉPH. 356, dom. K. D. TÉLÉPH. 119.
Scandar Ablan, cigarettes, r. Ibrahim 1er, 19.
Scandar Gabbour eff., commis à la Délégation du Contentieux de l'Etat.
Scandar Ibrahim, café, r. Ibrahim 1er, 29.
Scandar Khalil, ébénisterie, menuiserie, scierie à vapeur, r. 1er Khédive, 48.
Scandar Saad eff., prof. à l'école de Ras el-Tin.
Scanziani, Carlo, Moursi & Mohamed Hadré, prop. de la boucherie Italienne, r. du bazar.
Scaramella, A., avocat à la Cour, pl. Mohamed Aly, 3.
Scarlaton, J. P., teinturerie, r. Ibrahim 1er, 24.
Scarlini, Mme Irène, sage-femme, r. Ebn Zeitoun.
Scarpocchi, O., ingénieur agronome, expert agréé au Trib. mixte.
Scemama, Georges, secrétaire du conseil général et du grand rabinat de la Communauté israélite, dom. r. César 6.
Schafer, F. W., directeur de The Shannon Ltd, r. Sésostris, 11.
Schabana, Ahmed Mahmoud, tailleurs, r. el-Farahda, 33.
Schahbaz, P., fondé de pouvoirs de la Cie d'Entreprises Commerciales en Egypte.
Schami, N., bijoutier, horloger, r. Chérif pacha, 15.
Schapira, B., encadrements, r. des Sœurs, 3.
Schehadé, A., & Co., courtiers en valeurs, Bourse Khédiviale, TÉLÉPH. 1706.
Schehadi, Elie, commis principal avec pouvoirs chez H. H. Koblet.
Schemeil, Rachid bey, directeur du journal «*Al-Bassir*», r. Sésostris, 3, TÉLÉPH. dom. 1452.
Schemeil, S., administrateur du journal «*Al-Bassir*», r. Sésostris, 3.
Schender, Pharaon, dom. r. porte Rosette, 7.
Scherbo, Mme G., lavage et repassage, r. Moharrem bey, 34.
Schiamla, A., r. Chérif pacha, 15.
Schiano, Mme Sofia, prop. de la Pension Brighton, r. anc. bourse, 8.
Schiarabati, Georges, attaché au Gouvernorat.
Schiarabati, Max, contrôleur de la section D. à la direction locale des Douanes, dom. r. Salah el-Dine, TÉLÉPH. 1239.
Schiavos, N., prop. de l'hôtel Manousso, r. de la Poste, 10.
Schild, David, nég.-com., horlogerie en gros, r. église maronite, 4 (bureau J. Albahari).
Schildreich, J., horloger, pl. Mohamed Aly, 13.

WINDSOR HOTEL
ALEXANDRIA
Facing the sea on the New Quay
TERMS PER DAY FROM P.T. 40
FULL PENSION PER MONTH P.T. 975
Proprietor: A. van MILLINGEN

Schilizzi, A., nég. en bois, r. Bab el-Akhdar, 67.
Schilizzi, N., directeur de la Daïra Draneht pacha, r. Sésostris, 19, dom. Seffer (Ramleh), TÉLÉPH. 154.
Schilling, H., de la maison Lombard Glessing & H. Schilling, bazar français.
Schilling, H. & L. Glessing, boucherie, bazar français.
Schinas, Georges, modes, r. Rosette, 13.
Schinasi, Alb., commis principal avec pouvoirs chez Nahman & Fils.
Schinasi, Jacques, modes et nouveautés, mercerie, r. mosquée Attarine, 3.
Schinasi, L., attaché à la maison J. L. Menasce figlio & Co.
Schinasi, M., directeur des usines de la Rosetta & Alexandria Rice Mills Co.
Schinasi, Marco, courtier en marchandises, r. Antoniadis, 5, TÉLÉPH. dom. 1129.
Schinasi, S., vins, liqueurs, r. Anastassi, 6.
Schinasi, S., cotonnerie, mercerie, r. Souk el-Siareff, 3.
Schinasi, Yacoub, rentier, r. Nébi Daniel, 4.
Schisas, P. G., sous-directeur de la Banque d'Athènes.
Schlesinger, Dr N., médecin, r. el-Cayed Gohar, 8, (pl. Ste-Cathérine).
Schmidt, A., prop. de la brasserie Schmidt, r. anc. bourse, 7, TÉLÉPH. 2398.
Schmidt, Robert & Co., draperies, boul. Ramleh, 31.
Schmolz, K., tapissier en meubles et décorateur, r. de César, 5.
Schneider, A., prof. a l'école Suisse.
Schneider, Jules, marchand-tailleur, r. Salah el-Dine, 17.
Schneider, Ludwig, associé de la maison Schneider & Rothacker, dom. station Bulkeley (Ramleh), TÉLÉPH. 9058.
Schneider, S.M. Catherina, supérieure de l'Ecole et pensionnat catholique allemand, r. Salah el-Dine, 18.
Schneider & Rothacker, nég.-com., r. Pirona, 3, TÉLÉPH. 167.
Schodduyer, E., chef comptable p. p., boul. Ramleh, 25, TÉLÉPH. 240, B.P. 494.
Schœller, G. H., nég.-com., r. Cléopâtre, 4, TÉLÉPH. 129, dom. 452.
Schofield, Lieut. Col. H., officer commanding troops, British Force in Egypt.
Schouchanna Cousins, agents d'affaires, nég. com., r. Chemerli, Zakaria bey, 4.
Schouchanna, Jacques, nég-com., r. Sésostris, 14.
Schouchanna, Joseph L., agent d'affaires, r. Chemerli, Zakaria bey, 4.
Schouchana, S., & fils, nég. en pierres précieuses, r. Sésostris, 14, dom. pl. Mohamed Aly, 9.
Schouchana, V., mercerie, r. mosquée Attarine, 3.
Schoulloff, Athanase, laiterie-ferme, Gheit-el-Enap (Canal Mahmoudieh).
Schoungara frères, café, r. Wakalet el-Khodar.
Schoutdy, Youssef bey, substitut au Trib. ind. de 1re inst.
Schranz, Nelson, expéditionnaire au Trib. mixte.
Schuler, G., r. Chérif pacha, 6.
Schuler, L., prop. de la papeterie et librairie de la Bourse, r. Chérif pacha, 6, TÉLÉPH. 431.
Schutz, P., commis principal avec pouvoirs chez Jean Maximo & Co.
Schwartz, Hermann, confections, articles de voyages, chemises, cravates, bonneterie, pl. Mohamed Aly, 11, TÉLÉPH. 2040, B.P. 682, dom. galerie Menasce.
Schwarz, Joseph, chef du bureau des colis (ville) à la dir. locale des Postes, dom. r. gare de Ramleh, 26.
Scialom, Isaac, clerc au cabinet Pancuccio & Battino.
Scialom, V. & Co., courtiers en valeurs et marchandises, r. Nubar pacha, 13, pl. Ste.-Cathérine.
Sciarabarassi, F., coiffeur, r. Anastassi, 67.
Sciavi, Albert, chargé du serv. public à l'Alexandria Water Co. Ltd.
Scilipoti, G., dépôt de bois, scierie mécanique, r. Abdel-Moneim, 35.
Sciortino, C. A., tapissier, Ibrahimieh.
Sciuto, Maurice, nég.-com., r. de France, 6.

J. OROWETZ
Sole Agent for:
"Spatenbräu" Munich Beer and
"Erste Pilsner Aktienbrauerei" in Pilsen.
Stores: Rue du Téléphone - Cairo Tél. N° 2075

Scliros, Sotiris, directeur prop. du journal le *Moniteur Commercial* et de l'Académie commerciale hellénique d'Alexandrie, pl. Ste-Cathérine, okelle Conti, B.P. 746.

Scoman, A., aide-interprète à la Poste Française.

Sconanghis Frères, épiciers, r. Sésostris, 5.

Scottish Union & National Fire & Life Ins., S. Tivoli agent, r. Sésostris, 14.

Scourios, Nicolas A., prop. de la brasserie et restaurant Central, r. anc. bourse, 10, TÉLÉPH. 2398.

Scrivano, E., café, galerie Menasce, 49.

Scrivano, P., prop. du café Américain, r. mosquée Attarine, 16.

Scurmann, A. & J., A l'Abeille d'or, apiculture, Station Schutz (Ramleh).

Scurmann, J., secrétaire de l'Alexandria & Ramleh Railway Co. Ltd.

Sea Insurance Co. Ltd, Rodocanachi & Co agents, r.église Debbané, 4.

Sebeh, M., trésorier de la Société de bienfaisance de St. Vincent de Paul.

Sebilleau, Alfred, nég.-com., r. Gessi pacha, 2, B.P. 361.

Sebton, Jacques, commis principal avec pouvoirs chez Cesana & Co.

Sebton, Félix, Cercle Khédivial.

Sebton, M. D., dom. r. Missala, 1.

Sednaoui, Ibrahim, nég.-com., r. église Debbané, 7.

Sednaoui, J., cordonnier, bazar français, r. du Bazar.

Sednaoui, S. & S. & Co. Ltd, nouveautés, mercerie, etc., r. porte Rosette, 3, TÉLÉPH. 1816, B.P. 967.

Seeger, Albert, de la maison Albert Seeger & Co., dom. halte Carlton (Ramleh), TÉLÉPH. R. 9073.

Seeger, Albert & Co., nég.-com., agents d'assur., pl. Mohamed Aly, 17, TÉLÉPH. 62, B.P. 161, dom. (Ramleh), TÉLÉPH. 9073.

Seeger, Ernest, fondé de pouvoirs de la maison G. M. Coury & Co., boul. Ramleh, 7.

Seeger, Fr., prop. de la maison Klink & Lauer, Ltd succrs., dom. Camp César, TÉLÉPH. 2081.

Seeger, Fritz, boucherie et charcuterie, r. du bazar, TÉLÉPH., 309.

Seeger, H., associé de la maison Peyer Frères & Seeger.

Seeman, Rev. P. Michel, curé-adjoint maronite.

Seffer, Antoine B., contrôleur général des comptes à l'Alexandria Water Co .Ltd.

Seffer, Henri, courtier de la Bank of Egypt, dom. r. Gossio 10.

Seffer, Jean, fondé de pouvoirs de la Nile Land & Agricultural Co., dom. r. Gossio, 10.

Segnitz, H., sous-directeur du Crédit Franco-Egyptien.

Seguna, Félix, attaché à la maison Carver Bros & Co. Ltd, r. anc. bourse, 1.

Seidah, Elias Frères, cigarettes, r. Midan, 37, dom. Moharrem, bey.

Seidemann, A., nég.-com., r. Pirona, 1, TÉLÉPH. 2245.

Seikaly, Hafez, manufactures syriennes, r. de France, 30.

Seisun, S. & Co., liqueurs, r. Tikiet el Kalchani 3.

Sekellariou, B. D., cordonnier, r. Tewfik 27.

Selim, Abdallah, repassage et blanchissage, r. Salah el-Dine, 11.

Sélim Aboukaram & M. el-Kabtan, entrepreneurs de travaux sanitaires, r. Abou Dardar.

Selim Aly, coiffeur, Ibrahimieh.

Sélim, Antoine, secrétaire de la Société de bienfaisance de St. Vincent de Paul.

Sélim, Antoine, avocat au trib. mixte, r. St. Mark, 1, TÉLÉPH. 2382.

Selim, Asswad eff., chef du bureau de discipline de la police.

Sélim, Awad, interprète au Trib. mixte de 1re inst.

Sélim Bestani, scierie mécanique, r. 1er Khédive, 24.

Selim, Chehata, cigarettes, r. 1er Khédive, 18.

Selim, Hanna, cigarettes, r. du Nil, 78.

Sélim, Morcos eff., moawen délégué au serv. des contributions directes à la Municipalité.

SOCIÉTÉ ANONYME DES GRANDS MAGASINS DE NOUVEAUTÉS
"AU PROGRÈS"
CAIRE — près du Crédit Lyonnais — CAIRE
CONFECTIONS POUR DAMES, TISSUS HAUTES NOUVEAUTÉS, BONNETERIE, AMEUBLEMENTS, BLANC, MERCERIE.

Sélim Tewfik eff., ingénieur adjoint au 3me cercle d'Irrigation.
Sélim Youssef (Hag), coiffeur, r. Ragheb pacha, 1.
Selim, & R. Elias, cigarettes, r. du Nil, 76, et r. Masguid Attarine, 92.
Semeika, Basili eff., mamour à la Douane locale.
Semeika, Nicolas Mikhail, sous-chef de bureau de la comptabilité à la Douane.
Semiani, G., fondé de pouvoirs du Banco di Roma.
Semitecolo, C., commis principal avec pouvoirs chez Calleja & Naggiar.
Sendonas, C., tabacs et cigarettes, r. de la Poste, 9.
Sendonas, P. G., cigarettes et tabacs, r. porte Rosette, 29.
Senegallia, James, chef caissier chez J. Rolo & Co., r. Sésostris.
Senegas, Emile, prop. du Café Français, r. de la Poste, 6.
Senegre, F., prof. au Lycée français.
Sepsi, Antoine André, nég., propriétaire, r. porte Rosette, 50.
Sepsi, Th. S., commis principal avec pouvoirs chez M. A. Gandur.
Serafica, Sœur M., directrice de l'Asile des vieillards, r. d'Allemagne, 9.
Serafini, Andrigo, prop. des bains de Camp de César, dom. Camp de César.
Serafini, Arturo, typographie, reliure, r. du Télégraphe anglais, 3.
Serafini, Eredi, imprimerie, r. Laurens, TÉLÉPH. 1665.
Serapian, B., associé de la maison Demostein & B. Sérapian.
Serba, G., épicier, r. Moharrem bey, 10.
Serbos, A. & Co., épiciers, Bazar français, r. du Bazar.
Serbos, S., dom. r. Rosette, 71.
Serello, Francesco, menuisier, Ibrahimieh.
Serene, prop. de la charcuterie Parisienne, r. Rosette, 10, TÉLÉPH. 1822, et bazar français, TÉLÉPH. 1856.
Serino, L. & Fils, marchands-tailleurs, r. Antoniadis, 2.
Serino, R., coiffeur, r. de l'archevêché, 3.
Serino, U., marchand-tailleur, r. Tewfik, 13.
Serjeant, I. C., M. I. E. E., propriétaire, Camp de César, TÉLÉPH. 2192.
Serjeant, J.C., ingén.-divisionnaire, serv. de la voie Gabbari aux chemins de fer.
Serkis, Sélim, huissier au trib. mixte.
Seropian, Noubar, dentiste, r. Sélim Kaptan, 14.
Seropian, N., vente de thé et café, r. de France, 6.
Serophime, Jean, fabr. de formes pour souliers, r. Warchet el-Toubguieh, 36.
Seroufian, N. & S., nég. en manufactures, r. Warchet el-Toubghieh, 36.
Serour, A. J., prop. de l'hôtel Royal, r. de la Poste, 1, TÉLÉPH. 395.
Serreli, Alexandre, brasserie, r. église écossaise, 2 et boul. Ramleh, 33, TÉLÉPH. 2007.
Servadio, G., directeur de l'Alexandria Exchange Ltd, bureau J. Lumbroso & Co., r. Chérif pacha 12.
Servi, E., employé à la Soc. anon. égypt. de Publicité, dom. r. Gameh Sultan, 2.
Servi, F., cordonnier, r. des Sœurs, 20.
Service Médical de Nuit (Municipalité), r. Attarine, 85, TÉLÉPH. 2226.
Service Maritime Roumain (navigation) W.H. von Muller & Co agents, r. Sésostris, 16, TÉLÉPH. 946, direction 2356.
Setton frères, prop. du Bazar gare de Ramleh, r. gare de Ramleh, 32.
Setton, Friedman, & Co., nég.-com., agents d'assur., r. Colucci pacha, 1, TÉLÉPH. 1143.
Setton, Jacques & Co., nég.-com., r. de France, 41, TÉLÉPH. 597.
Sevastopoulo, J. C., directeur administrateur de la National Insurance Co., r. Nébi Daniel, 19, TÉLÉPH. 230.
Sevastopoulos, Jean, coiffeur, r. Abdel-Moneim, 130.
Sevastopoulos, Mme M., sage-femme, r. Ibn Khaldoun, 21.
Sfakianakis, E., restaurant, r. Sidi-Metwalli, 22.
Sfogaras, G., restaurant et bar, r. Bahari bey.

ELECTRICITÉ
Ettore Covi
Installations Electriques
Fourniture de Matériel
CAIRE, Rue Kasr-el-Nil, à côté de l'Hôtel des Ventes

Sgarlata, Giovanni, coiffeur, pl. Mohamed Aly, 14.
Sgolia, Emile, acquisiteur de la Première Cie Hongroise d'assurances générales, r. Cherif pacha, 6.
Sgolia, N., ameublements, boul. Ramleh, 12, dom. r. de la Poste, TÉLÉPH. 2444.
Sgouras, Dr J., médecin assistant à l'hôpital israélite, r. Tewfik, 29, TÉLÉPH. 2212.
Shaaban, Abdel-Saïed & fils, nég. en graines et coton, pl. Mohamed Aly, 3.
Shaffik, Dr Stino, médecin, assistant interne à l'hôpital du gouvernement.
Shalam, H. J., fondé de pouvoirs de la maison Joseph Shalam, r. Pirona, 1.
Shalam, Joseph, importation de bétail, r. Pirona, 1, dom. r. Colucci pacha, 4, TÉLÉPH. 173, B.P. 247.
Shalom, Moïse B., au secrétariat de la Khedivial Mail Line.
Shama, Abdo & Sakes, dom. r. porte Rosette, 83, TÉLÉPH. 1905.
Shama, Elie F., de la maison F. Schama fils & Co.
Shama, F., & fils, & Co., nég. en manufactures, denrées coloniales, r. Chader el-Battikh (Nouveau Quai), TÉLÉPH. 577, B.P. 45, TÉLÉPH. dom. 952.
Shama, Gabriel F., de la maison F. Schama fils & Co., TÉLÉPH. 952.
Shamoun, Dr S., médecin, r. de France, 3, TÉLÉPH. 1314.
Shangai Life Insur. Co. Ltd, Lucciano Valle & Co agents généraux, O. Cainadan directeur, r. Champollion, 1, TÉLÉPH. 743, B.P. 954.
Shannon Ltd, fournitures pour bureaux, r. Sésostris, 11, B.P. 893, TÉLÉPH. 962.
Sheehan bey, Kaim., TÉLÉPH. dom. 866.
Shefik, Mohamed, editor and manager. Abbass Home Review, TÉLÉPH. 1468, B.P. 502.
Shehata Mohamed, fabr. de confitures, r. Koubri el-Kadim, 18.
Shell Transport & Trading Co. Ltd. Worms & Co agents, r. église Debbané, 2.
Shellard, Dr A. E., dentiste, r. porte Rosette, 32.
Sheridan, Julien, avocat à la Cour, pl. Ste-Catherine, TÉLÉPH. 293, B.P. 207.
Shiriany, Ach., nég. en huiles et graisses, r. anc. douane, 27.
Shouchanna, H., boucherie, r. Masguid Haggag, 4.
Shoukri, Shediac, contrôleur à la Douane section E.
Siag, Youssef, dom. pl. des Consuls, 11.
Siamos, G., relieu r. Politeama, 13.
Sicamnia, C. E., distillerie, r. Sidi el-Macdissi, TÉLÉPH. 2396.
Sicurta (La)di Milano, Cie d'assur. accidents, A. Sierra & Nahmias agents, boul. Ramleh, 29, TÉLÉPH. 2260.
Sid Ahmed A. el-Oleny, ferblantier, r. el-Farahdé, 30.
Sid Ahmed bey, dom. Moharrem bey.
Sid Ahmed Ibrahim el-Feghi, meubles et tapisserie, r. Mohamed bey el-Defterdar, 5.
Sid Ahmed Said, nég. en coton, r. échelles des céréales, 8.
Sidaris, Dem., épicier, r. Saffar pacha, 11.
Sidarouss, César, négociant, r. el-Wardi, 4, (porte Rosette).
Sidawi, Georges, avocat à la Cour, r. Cléopâtre, 4.
Siderato, D., produits de Chio, r. église copte, 14.
Siderato, G., de la raison sociale M. Pace & G. Siderato, r. St-Mark, 3.
Siderato, Georges, salle de vente, r. Lombard.
Sideris, D.G., café, r. Ibrahim 1er, 88.
Sideris, D. J., café, r. Saleh el-Dine, 45.
Sideroponghis, P., fabr. de chandelles, r. Souk el-Nokalieh, 4.
Sidi, Alexandre, nég. com., r. de France, 4.
Sidi, E., de la maison N. Giustiani.
Sidi Salem Co. of Egypt, Soc. anon. égypt., r. Mahmoud pacha el-Falaki, 4 TÉLÉPH. 1903, B.P. 868 (voir page 363).
Sidki Ismaïl eff., mamour du Caracol de Minet el-Bassal.
Sidky, Sélim eff., mamour à la Douane locale.
Sidley, John C., secrétaire local de l'Egypt & Levant S/S Co. Ltd, r. anc. bourse, 6.

Enrico Ganni & C° LIVORNO (*Italie*)
ACIDE BORIQUE — Talc — Plombagine — Cire — Racine d'Iris — Miel
MARBRES BRUTS ET FAÇONNÉS — TERRES COLORANTES — PIERRE PONCES
EXPORTATION
Adresse Télégraphique : GANNI-LIVORNO

Siemens-Schuckert, fabr. de machines et matériaux électriques, installations d'éclairage, etc., r. Abou-el-Dardar, TÉLÉPH. 1479, B.P. 1068.
Sierra, Adriano, de la maison A. Sierra & Nahmias, dom. r. Rosette, 28.
Sierra, A., & Nahmias, agents d'assurances, boul. Ramleh, 29, TÉLÉPH. 2260.
Sierra, Arturo, caissier à l'Industrial Building Co. of Egypt, dom. Ibrahimieh.
Sierra, Dr Carlo, agronome, horticulteur, dom. r. Nébi Daniel, 13.
Sierra, Georges, pharmacien, r. Rosette, 9, TÉLÉPH. 320, dom. r. Lepsius.
Sierra, Paolo, chez Ettore Morpurgo, dom. r. Nébi Daniel, 13.
Sifneos, N., co-propr. du café Pyramides, r. de la Poste, 16.
Sigala, Costi, nég. en fruits, r. de la Marine, 66, TÉLÉPH. 1858, B.P. 194.
Sigala, M.A., photographe, r. Attarine, 44.
Sigala, Stefano, nég. en fruits, r. de la Marine 66, TÉLÉPH. 1858, B.P. 194.
Sigalas, J.K., cordonnier, r. Ibrahim 1er, 10.
Sigalas, R., mercerie, r. mosquée Attarine, 16.
Sigalas, S., nég. en vins, r. Toussoun pacha, 24.
Sigg, Hans, nég. en coton, r. Stamboul, 19, TÉLÉPH. 1814, dom. Ibrahimieh.
Sigrist, F., nég.-com., r. France, 15, okelle Sinanieh.
Sikich, S., fondé de pouvoirs du Crédit Lyonnais.
Silberberg, Mme Rose, prop. du Casino, Palais de Cristal, r. Champollion, 9.
Silbermann, S., horloger, r. de France, 45.
Silberzweg, H., fournitures pour cordonniers, r. Hammamil, 17.
Silésienne (La) Cie. d'assur., D. P. Tambacopoulos agent, r. Chérif pacha, 9, impasse Artinoff, TÉLÉPH. 749, B.P. 1160.
Silfverhjelm, Aug. de, vice-consul de Suède, r. el-Falaki, 14.
Silich, E., cordonnier, r. Ebn Kaldoun, 33.
Silich, Mme M., sage-femme r. Ebn Kaldoun, 33.
Silver, Dawson S., ingénieur, chef assistant au serv. technique à la Municipalité.
Silver & Fancy, lingerie, boul. de Ramleh, 20.
Silvera, Ezra, fabr. de papier à cigarettes, r. Souk el-Samak el-Kadim, 12.
Silvera, E.R., & Co., manufactures, affaires de banque nég.-com., r. de France, 23, okelle Sinanieh, TÉLÉPH. 2562, B.P. 751.
Silvestri, Angelo, armurier, r. de la Poste, 1
Simaïka, Abdel-Messih bey, juge au trib. mixte de 1re inst.
Simaïka, Zaki, expéditionnaire au trib. mixte de 1re inst.
Simandiris Brothers, nég.-com., pl. Mohamed Aly, galerie Menasce, TÉLÉPH. 281, B.P. 762.
Simandiris Bros & Co., The International Commercial Warehouses, galerie Menasce, TÉLÉPH. 281, B.P. 762.
Simanian, Z., cordonnier, r. église copte, 7.
Siméon, R. P., curé grec-orthodoxe syrien.
Siméon, S. C., matériaux de construction, près du Teftiche.
Simeonides, C. L., nég.-com., nég. en farine, r. église maronite, imm. Monferrato, TÉLÉPH. 1638, dom. r. du Musée, B.P. 568.
Simeonides, P., cigarettes, r. el-Midan, 69.
Simeonides, Theocharis, épicier, vins, et liqueurs, r. Tewfik, 10, B.P. 136.
Siméonides & Franzides, prop. de London House, r. Sésostris, 14, TÉLÉPH. 2473.
Simeonidis, T. N., restaurant, r. Anastassi, 24.
Simha, D., & Co., nég.-com., r. anc. bourse, 6, TÉLÉPH. 1180, B.P. 892.
Simha, Nathan, nég.-com., r. Averoff, 8, TÉLÉPH. 1413, B.P. 631.
Simi, Adolfo & figli, nég. en vins et liqueurs, r. gare de Ramleh, 15 et r. Masguid Attarine, 60.
Simian, E., secrétaire en chef au Parquet de la Cour d'appel mixte.
Simian, Joseph, expéditionnaire du parquet à la cour d'appel mixte.
Simigdolenios, G., épicerie en gros, vins et liqueurs, r. Masguid el-Khawaga Osman, TÉLÉPH. 1217.
Simitopoulos, P., expert comptable agréé au Trib. mixte.

L'Affichage frappe le regard s'impose à la vue
Devis sur demande: SOCIÉTÉ ANONYME EGYPTIENNE DE PUBLICITE
LE CAIRE: 30, rue Kasr-el-Nil — ALEXANDRIE: 1, rue Chérif Pacha

Simmelidy, Grégoire, expert fleuriste, r. Stamboul, 11.
Simmelidy, Mme G. & filles, fleuristes, r. Stamboul, 11, TÉLÉPH. 1972.
Simmen, Jean, fondé de pouvoirs de la maison Wm Getty & Co.
Simmon, Hanna, Georges, cigarettes, r. Ibrahim 1er, 13.
Simon, L., dom. halte Gianaclis (Ramleh.)
Simond, Edwin bey, ingénieur agronome, attaché à la Land & Mortgage Co. of Egypt Ltd, r. des Pharaons, 14, TÉLÉPH. 1453.
Simond, Fred. W., avocat à la Cour, r. gare de Ramleh, 6, TÉLÉPH. 383, dom. R 216.
Simonetti, de la maison Fontana & Simonetti.
Simons, H. & G. Ltd, nég. en vins, liqueurs et bière, r. Sidi el-Halwaghi, 5, TÉLÉPH. 2574, B.P. 948.
Simos, Copanassis, prop. de l'hotel Impérial, r. de la Poste 12.
Simos, G., & Co., prop. du café Belle Vue, station gare de Ramleh, TÉLÉPH. 2070.
Sinadino, A., expert, ingénieur agronome, près le trib. mixte.
Sinadino, Alex., commis principal avec pouvoirs chez J. P. Rodocanachi & Co.
Sinadino, John C., r. Chérif pacha, 8.
Sinadino, J. & S. & Co., courtiers en marchandises, r. Chérif pacha, 8.
Sinadino, M., négociant, dom. r. Fatimites, 3, TÉLÉPH. dom. 433.
Sinadino, Nicolas, commis principal avec pouvoirs chez John P. Rodocanachi & Co., dom. r. Fatimites, 1, TÉLÉPH. 1170.
Sinadino, Stef. C., r. Chérif pacha, 8.
Sinanian, T., épicier, r. Nubar pacha, 3.
Sinano, Aristide, directeur de l'Egyptian Land Investment Co., r. Sidi el-Metwalli, 2.
Sinano, Christian, rentier, r. porte Rosette, 1, TÉLÉPH. 1750.
Sinano, Victor, commis principal avec pouvoirs chez Em. Frangakis, dom. r. d'Allemagne, 56.
Sinefia, Jean, prop. de l'épicerie Hellénique, r. el-Kayed Gohar, 9.
Singer, I., encadrements, r. des Sœurs, 5, et prop. du Grand Hôtel du Nil, r. anc. bourse, 11. TÉLÉPH. 579,
Singer Manufacturing Co., machines à coudre, r. Chérif pacha, 23 et r. Tewfik 1er, 2.
Sinigallia, Ing., fondé de pouvoirs de l'Industrial Building Co. of Egypt.
Sinigaglia, James, chef-caissier chez J. Rolo & Co.
Sinigaglia, Mme V., prop de la pension Suisse, r. Mahmoud pacha el-Falaki, 2.
Sinoplis, Michel, nég. en charbons, r. de la Marine, 20.
Sintellis & Constantinides, pâtisserie, r. Kayed Gohar, 1, TÉLÉPH. 2247.
Siomas, Philippos, prop. de la boulangerie Olimpia, r. Anastassi, 8.
Sirag, Mohamed, denrées coloniales, Sikka el-Ghedida, TÉLÉPH. 737.
Sirdari, E., chef du serv. technique à la Municipalité, TÉLÉPH. 2205.
Siriani, Joseph, huissier au Trib. mixte de 1re inst.
Siriga, Irène, institutrice de tissage à l'orphelinat Benachi.
Sirmankides, Jean N., gérant de la pharmacie A. Struzzi, Moharrem bey, 5.
Sirven, Albert J., commission en douane, r. Trieste, 8.
Sisso, Léon, & Co., manufactures en gros et nég.-com., r. de France, 22, TÉLÉPH. 1852, B.P. 768.
Sisto, A., gérant d'affaires de la maison M. Padovanni, dom. r. Missala, 13.
Sisto, E., de la maison E. Sisto & Co.
Sisto, E. & Co., agents de bourse, r. Stamboul, 3, B.P. 582, TÉLÉPH. 1796.
Sisto, G., expéditionnaire assermenté au Trib. mixte.
Sisto, Victor E., employé à la Cour d'Appel mixte, dom. r. Missala, 13, TÉLÉPH. 244, B.P. 617.
Sitton, A. M., négociant, r. Matrah, 1, TÉLÉPH. 1020, B.P. 439, dom. r. Tewfik pacha.
Siverato, Demosthène, produits de Chio, r. église copte, 14.

CHOCOLAT MENIER
VENTE PAR JOUR 60,000 KILOS

Sizzo-Noris, comte Joseph de, commis principal avec pouvoirs chez Ad. Cattaui & Co., dom. r. Goussio, 10, TÉLÉPH. 2214.
Skandar Frères, café et cigarettes, r. gare de Gabbari, 9.
Skandar Ghabbour eff., commis à la Délégation du Contentieux de l'état.
Skenderani, G., avocat à la Cour, r. Chérif pacha, 16.
Skenderani, Nicolas, contrôleur à la Soc. générale de pressage et de dépôts, r. anc. bourse, 6.
Skiadas, Spiro C. & Co., nég. com., r. église maronite.
Skinitou, Th., nég.-com., vins et liqueurs, produits alimentaires, r. Ebn Rochd, imm. Monferrato. B.P. 1043.
Skiriani, Achille, épicier, r. anc. douane, 31, TÉLÉPH. 936.
Skouffos, Georges, remisier à la Bourse.
Skyrianidis, Aristote G., épicier, r. Nubar pacha, 2, TÉLÉPH. 481.
Sliotromitis, J., épicier, r. Paolino, 4.
Smaragdidis, F., cordonnier, r. Masguid Attarine, 90.
Smith, C. D. Gilbart, prof. d'anglais à l'école secondaire de Moharrem bey.
Smith, Percy, de la maison C.J. Grace & Co.
Smith, W., fondé de pouvoirs de la Bank of Egypt.
Smith, W. H., chez Peel & Co. Ltd.
Smith, William T., de la maison C. J. Grace & Co.
Smyrneo, B. E., boulangerie, Ibrahimieh.
Smyrneo, Catherine, bureau de placement, r. el-Emam Malek, 13.
Snelling, R., directeur du journal *The Egyptian Gazette*, r. du Télégraphe anglais, 4, TÉLÉPH. 1864.
Snow bey, Kaïm. C. L., directeur, directorat de l'Ouest aux gardes côtes.
Società Anonima Ceramica Mantovana, r. Salah el-Dine, 16, dépôt r. du Mex (Gabbari), TÉLÉPH. 1250, (voir page 391).
Società Anonima Nazionale di Servizzi Marittimi, r. Sésostris, 12, TÉLÉPH. 156, B.P. 283.
Società Canottieri Italia, r. Mahmoud pacha el-Falaki, 9, TÉLÉPH. 1244, (voir page 438).
Società Ciclistica Internazionale, boul. Ramleh, 6 (chez Grasso), TÉLÉPH. 691. (voir page 439).
Società Dante Alighieri, r. Abou-Dardar, écoles italiennes, (voir page 424).
Società Editrice fra operai & tipografi, Port Est, derrière Windsor Hotel.
Società Esportatrice Italiana (Guetta & Cuzzer, Firenze, (Italia), Nacamuli, Cesana & Terni agents généraux, r. Pirona, 1, TÉLÉPH. 77.
Società Filodrammatica Ernesto Rossi r. Abou Dardar, 10, B.P. 23, (voir page 425).
Società Filodrammatica Italiana La Margherita, (voir page 425).
Società Fratellanza Artigiana Italiana, r. Kaïed el-Gohar, 7.
Società Internazionale Alessandrina per i soccorsi sanitari d'urgenza, r. Sidi Metwalli, près la Cie du Gaz, (voir page 425).
Società Internazionale l'Egizia r. Abou Dardar, 4.
Società Italiana pel commercio dei prodotti alimentari, r. Cléopatre, 5, TÉLÉPH. 1295, B.P. 1048.
Società Italiana di mutuo soccorso, r. des Sœurs.
Società Italiana di Nuoto Rari Nantes, Camp César, B.P. 23 (voir page 439).
Società Italiana del Risorgimento, r. Kayed el-Gohar, 28, (voir page 426).
Società Magistrale Italiana, Prof. F. Féra délégué, r. mosquée Attarine, 25, (voir page 426).
Società di Navigazioni Italo Spagnola, Luxardo agent, r. Stamboul, 3.
Società di Navigazione Costiera della Tripolitania, Banco di Roma agent, r. Tewfik, 5.
Società Nazionale Italiana, r. des Sœurs, 14.
Société Allemande de Secours Mutuels, au Consulat d'Allemagne, (voir page 420).

ARTHRITIQUES — GOUTTEUX — RHUMATISANTS
VICHY CÉLESTINS

Société Amélekh Torah, r. Rosette, 20, (voir page 421).
Société Anonyme Agricole & Industrielle d'Egypte (agence de la), Acricha TÉLÉPH. 17, (voir page 364). R. Eïd représentant, r. Nébi Daniel, 5,
Société Anonyme du Béhéra, r. Adib, 6, TÉLÉPH. 197, B.P. 20 (voir page 392).
Société Anonyme de la Bourse Khédiviale, pl. Mohamed Aly, (Bourse Khédiviale), (voir page 364).
Société Anonyme des Brasseries d'Egypte, anciens établ. Bomonti frères, Karmous, TÉLÉPH. 1057. (voir page 392).
Société Anonyme de Commerce, (succ. G. Frauger & Co), pl. Mohamed Aly, 3. TÉLÉPH. 243. (voir page 393).
Société Anonyme de Commerce Austro-Orientale (Austro-Orientalische Handels A. G.,) B. Ehrlich directeur général, r. Nubar pacha, 18, TÉLÉPH. 790. (voir page 373).
Société Anonyme Crown Brewery, r. de la Poste, 12, TÉLÉPH. 509, B.P. 347, (voir page 394).
Société Anonyme Egyptienne d'Electricité, (en liquid.) r. Cléopatre, 11. (voir page 395).
Société Anonyme Egyptienne de Publicité, (Agence de la), r. Chérif pacha, 1, TÉLÉPH. 2117, B.P. 624. (voir page 395).
Société Anonyme Egyptienne des Presses Allemandes, r. Toussoun pacha, 10.
Société Anonyme pour la Fabrication de Cigarettes Egyptiennes, marque Hadgès Nessim, r. Abou Dardar, 12 et 14 (voir page 395).
Société Anonyme des Fabriques de Bière « Anton Dreher », ruelle cheikh Soliman pacha, TÉLÉPH. 272.
Société Anonyme d'un Immeuble sis r. Chérif pacha, r. St.-Mark, 4, (cabinet Manusardi), (voir page 365).
Société Anonyme des Immeubles d'Egypte, r. Nubar pacha, 9, TÉLÉPH. 317. (voir page 365).
Société Anonyme Immobilière de l'Ibrahimieh, Camp de Paris (Ramleh). (voir page 365).
Société Anonyme Immobilière des Terrains Ghizeh Rodah, r. Stamboul, 9, bureau G. Zervudachi. (voir page 365).
Société Anonyme d'Irrigation de Baliana, r. anc. bourse, 1, B.P. 38, (voir page 396).
Société Anonyme « Le Khédive », Ed. Laurens, manufacture de cigarettes, fabrique r. Laurens (Saleh el-Dine), TÉLÉPH. 194, magasin de vente, r. Chérif pacha, 30, TÉLÉPH. 2558, Ch. F. Chevrier directeur (voir page 396).
Société Anonyme des Monts de Piété Egyptiens, r. Tewfik 1er, 18. (voir page 357).
Société Anonyme des Pétroles, Anglo-Egyptian Commercial Co. Ltd prop., P. Alexakis directeur, boul. Ramleh, TÉLÉPH. 599.
Société Anonyme des Presses Libres Egyptiennes, r. Chérif pacha, 6, TÉLÉPH. 122. (voir page 396).
Société Anonyme des Terrains de la Ville d'Alexandrie, r. du Télégraphe anglais, 4.
Société Anonyme des Tramways, boul. de Ramleh, 28, (voir page 396).
Société Arion, avocat Comitopoulo directeur, r. Tewfik, 29.

Sociétés de Bienfaisance *(voir page 421 et suivantes)*.

Société Carmel Oriental, vins et cognacs, Richon le Zion et Zicron Jacob, r. anc. bourse, 9. (voir page 398).
Société Chorale Israélite, r. église maronite, 2.
Société Civile Nouvelle, boul. Ramleh, 15.
Société Civile des terrains Cléopâtre, r. église écossaise, 2.
Société pour le Commerce & l'Industrie en Egypte, C. De Zuttere, C. De Ceulener & C. Ruelens, r. Cléopâtre, 5, B.P. 548, TÉLÉPH. 2515, dépôt 2516.
Société Commerciale d'Egypte, r. Chérif pacha, 8, TÉLÉPH. 20, (voir page 398).
Société Commerciale & Agricole, P. S. Savvidés associé-gérant, boul. Ramleh, 6.

J. OROWETZ Dépositaire et Agent exclusif des Bières "Spatenbräu" de Munich et "Erste Pilsner Aktienbrauerei" de Pilsen.
Dépôt: Rue du Téléphone-Caire. *Tél. N° 2075*

Société des Concerts d'Alexandrie, Mme L. Escoffier présidente, r. Chérif pacha, 4. (voir page 424).
Société des Domaines de la Daïra Draneht pacha, r. Sésostris, 19. (voir page 366).
Société des Ecoles Gratuites Israélites, Arts et Métiers, r. Nébi Daniel, 1. (voir page 424).
Société d'Egrenage de Mehalla el-Kébira.
Société Egyptienne de la Bourse commerciale de Minet el-Bassal, r. anc. bourse, 6, Hewat, Romeo & Co secrétaires, (voir page 367).
Société Egyptienne d'Entreprises Urbaines et Rurales, r. Stamboul, 10, TÉLÉPH. 1585, (voir page 367).
Société Electrique de la Basse-Egypte, r. gare du Caire (voir page 398).
Société d'Exportation Hongroise Levantine, r. Souk el-Kanto, 3.
Société Générale d'Assurances Ottomane, Banque Imp. Ottomane agent, pl. Mohamed Aly, 5, (voir page 399).
Société Générale d'Electricité et de Mécanique, anciens établ. E. Nahman & Co G. Maroni, r. gare du Caire, 4, (voir page 399).
Société Générale de Pressage et de Dépôts, r. anc. bourse 6. TÉLÉPH. 231, (voir page 399).
Société Générale des Sucreries & de la Raffinerie d'Egypte, pl. Mohamed Aly, 14, TÉLÉPH. 258, (voir page 400).
Société Gheït el-Enab, G. Granguillot administrateur-délégué, r. Chérif pacha, 4. (bureau Crédit Lyonnais).
Société Hellénique de Briques, Th. Adamopoulos, r. Mahmoud pacha el-Falaki, 3, TÉLÉPH. 1315.
Société d'Histoire Naturelle, r. Chérif pacha, 33, B.P. 316, bureau de la Land Mortgage Co. of Egypt. (voir page 425).
Société Humanitaire de Pompes Funèbres, F. Magri & Ed. Fabri prop., ruelle el-Kakab, (pl. Ste.-Cathérine).
Société Immobilière d'Alexandrie, r. Chérif pacha, 4. (bureau du Crédit Lyonnais), (voir page 368).
Société de l'Industrie de Naphte, A. J. Mantacheff & Co agents, r. église Debbane, 1.
Société Internationale Catholique de l'Œuvre des Ames du Purgatoire, r. église maronite, 2, (voir page 420).
Société Internationale des Employés, r. Stamboul, 2. (voir page 425).
Société Internationale pour la Répression de la Traite des blanches, r. Stamboul, 8, bureau Banque d'Orient (voir page 426).
Société Médicale d'Alexandrie, r. Stamboul, 19.
Société Nationale, pl. Mohamed Aly, 7, TÉLÉPH. 672.
Société Ophtalmologie d'Egypte, r. Mahmoud pacha el-Falaki, 1, (voir page 426).
Société de Pétroles, TÉLÉPH. 852, B.P. 584.
Société Philharmonique hellénique, r. Nébi Daniel, 38.
Société Philodrammatique Israélite, r. Hamamil, 25.
Société Protectrice des Animaux, bureaux r. Chérif pacha, 21, chez le Dr Ed. Bérard, (voir page 427).
Société de Publications Egyptiennes, r. général Earle, (voir page 400).
Société de Publicité Moderne, A. Campos & Co., boul. Ramleh, 31.
Société Rouchanieh, Hag Chérif Hassan Khorassini & Fils, r. Chérif pacha, 17, TÉLÉPH. 927.
Société de Secours Médicaux, r. de France, 5, TÉLÉPH. 1623.
Société de Secours Mutuels et de Bienfaisances (voir page 421 et suivantes).
Société Suisse d'Assurances sur la vie humaine, P. Bless & Co agents, r. Nubar pacha, 7.
Société des Tabacs et Cigarettes Matossian (agence), pl. Mohamed Aly, 17, TÉLÉPH. 1965, B.P. 8 (voir page 401).
Société Technique Archimède, J. Thalis & A. Zachos, bureau d'architecture et travaux mécaniques, nég.-com., boul. de Ramleh, 29, TÉLÉPH. 680.

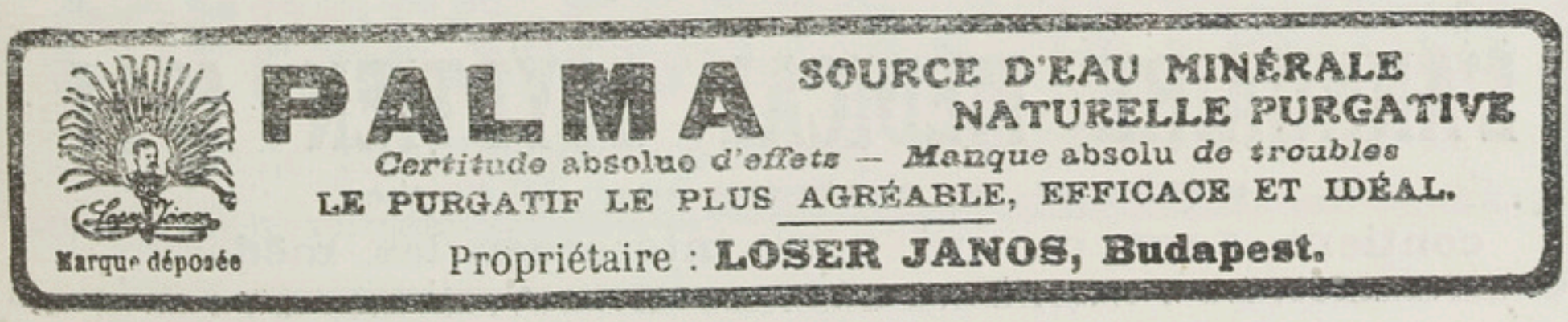

Socolis, Nicolas, avocat à la Cour, r. Nubar pacha, 11 (pl. Ste Cathérine). TÉLÉPH. 196.
Sofianopoulo, Georges, épicier, r. bazar Ratib pacha, 2.
Sofianopoulos, T. J., nég. en denrées alimentaires, r. de France, 15.
Sofio, Charles T., courtier en valeurs et marchandises, r. Chérif pacha, 14, B.P. 539, TÉLÉPH. dom. 1289.
Sofio, Frantz, administrateur-délégué de la Sidi Salem Co. of Egypt, TÉLÉPH. dom. 1891.
Solak, Dsse Esther, médecin, r. de France, 13.
Solari, L., succr. de J. Gianoli & Groppi, patisserie, r. de France, 3, TÉLÉPH. 1343.
Soldaini, Sirio, expéditionn. au Trib. mixte.
Solea, Christo C., dépôt de vins, liqueurs, loucoums et sirops, r. Bab el-Akhdar, 2, TÉLÉPH. 1883.
Soleil, (Cie d'assur. incendie), Aghion frères agents, r. Chérif pacha, 8, TÉLÉPH. 59, B.P. 115.
Soliman, Abou Garara, bois de construction, r. Gollakhana, 14.
Soliman Antoun, machines agricoles et industrielles, r. gare du Caire, 6.
Soliman Atia, boucher, r. Masguid Attarine, 59.
Soliman Ezzat eff., substitut au parquet du trib. ind. de Damanhour.
Soliman, Guindi, avocat, r. Cheikh Aly el-Lessi, 19.
Soliman, Hadad, prof. d'arabe au lycée Français.
Soliman, Haggi, denrées coloniales, r. Wakalet el-Khodar, 2.
Soliman Hefni, nég. en céréales, r. Bab-el-Karasta, 31.
Soliman, M. Fouli, faïences, verrerie, r. Bab el-Akdar, 40.
Soliman Macran, repasseur, Ibrahimieh.
Soliman Mahmoud, nég. en beurre, céréales et fourages, r. Bab el-Akhdar, 49, TÉLÉPH. 943.
Soliman Moussa Atia, nég. en farines, r. el-Karmous, 44.
Soliman, el-Saïed, matériaux de construction, r. Masguid Haggag, 6.
Soloperto, Prof. Ubaldo, masseur, pharmacie Centrale, r. Sésostris, 6.
Soltan, Fahmi eff., sous-chef de bureau aux Contributions directes à la Municipalité.
Sombol, Mohamed Hassan, nég. en fruits secs, r. Souk el-Nokalieh, 10, dom. Bahari.
Somnaripa, N. E., nég.-com., r. mosquée Attarine, 10, TÉLÉPH. 594.
Sonnino, John, pompes funèbres, r. Abou Dardar.
Sonnino, C. di E., imprimerie, r. église grecque, 1.
Sonnino, G. di E. & Co., nég.-com. dédouanage, r. église grecque, 1.
Sonnino & Botton, voitures de remise, r. Abou Dardar.
Sonou Cousins & Co., négociants, r. el-Midan, 49.
Sopassakis, Pantélis, produits de Crète, r. Tekiet el-Kalchani.
Sopassaki, Z., joaillier et bijoutier, r. Souk el-Kanto, 1.
Sophianopoulos, Dr S., médecin remplaçant à l'hôpital grec, r. de France, 12.
Sorah, Em., International Berting Co. Ltd, r. Sidi Abou Dardar, 1.
Sorbi, L., librairie, relieur et antiquités, r. Stamboul, 4.
Soria, M., courtier en valeurs et marchandises, r. Nubar pacha, (pl. 13, Ste-Cathérine).
Soria, Sam., nég.-com., r. Soliman pacha, 3.
Sornaga, S., nég.-com., matériaux de construction, r. Abdel Moneim, imm. Degiardé, B.P. 497, TÉLÉPH. 637.
Sorokine, Alexandre, juge au Trib. mixte.
Soschino, Angelo, attaché à la Soc. de Pressage et de dépôts, Minet el-Bassal.
Soschino, E., fabr. de sommiers élastiques, r. Aly bey el-Kebir, 9.
Soschino, Italo, nég.-com., dédouaneur, r. Warchet el-Toubghieh, 4.
Sotiri, Basile expéditionnaire au Trib. mixte.

L'ANNUAIRE MÉDICAL ÉGYPTIEN 1911
paraissant au commencement de l'année
contient tout ce qui peut intéresser les médecins

Sotiriadou & Co., modes, r. Stamboul, 15.
Sotiris, F., & Co., laiterie, r. prince Abdel-Moneim.
Sotiris, Jean E., nég.-com., r. gare du Caire, 4, TÉLÉPH. 2379, B.P. 969.
Sotiropoulo, Mlle Hél., institutrice à l'école Avéroff.
Sotiropoulo, J. G., graveur, r. Aly bey el-Kebir, 4.
Souaya, Antoine, de la maison E. M. Souaya & Co.
Souaya, Elie, de la maison E. M. Souaya & Co.
Souaya, E.&M., & Co., nég.-com., courtiers en valeurs et marchandises, r. Cléopâtre, 4, TÉLÉPH. 140.
Souaya, G., de la maison E.&M. Souaya & Co.
Souaya, H., & Co., agents de change, r. Cléopâtre, 4, TÉLÉPH. 140.
Souaya, M., & fils, banquiers, r. Cléopâtre, 4, TÉLÉPH. 140.
Soubhi, Ghali bey, juge au Trib. mixte de 1re inst., dom. San Stefano, TÉLÉPH. 357.
Soucail, B., vétérinaire à l'office quarantenaire du Vieux-Port.
Soucail, Bernard, Dr, ès-sciences politiques et économiques.
Souccar Frères, articles japonais et soieries indiennes, r. Chérif pacha, 30 et r. de France, 37.
Souccar, G. M. & Co., produits syriens, r. de France, 32.
Souccar, Youssef, avocat, r. gare du Caire, 15, dom. r. Nubar pacha, 1.
Souda Mourad, avocat, r. gare du Caire.
Souke, Emile, fondé de pouvoirs de G. M. Coury & Co., boul. Ramleh, 7.
Souki, Elie, épicier, r. Moharrem bey, 27.
Soukias, H., mercerie, boul. Ramleh, 26.
Soullanet, prof. au Lycée Français.
Soulos, Georges & Co., nég.-com., r. Ebn Rochd, pl. Mohamed Aly, TÉLÉPH. 1266, B.P. 1030, dom. r. gare du Caire, 4, TÉLÉPH. 2280.
Soulos, N., & Co., prop. de la Pharmacie Egyptienne, r. Nubar pacha, 5, TÉLÉPH. 534.
Souris, M., & D. Platis, prop. du café et bar Moustafa pacha Kamel, r. 1er Khédive, 26.
Sourour Abdallah, nég. en farines, r. Bab el-Karasta, 4.
Sourour Mohamed, épicier, r. Bab el-Akhdar, 13.
Sourpis, S., tapissier, r. Rosette, 45.
Soussa, Fathalla G. bey, chef de la division des tarifs et estimations à la direction générale des Douanes.
Soussa Frères, tabacs et cigarettes, r. gare du Caire, 2, TÉLÉPH. 661.
Soussa, J. Alexandre, avocat (cabinet De La Pommeraye).
Soussa, Khalil, tabacs et cigarettes, r. Masguid el-Attarine, 22, TÉLÉPH. 961.
Soussa, Sélim N. & Aslan Aboulafia, courtiers en immeubles, r. église Debbané, 9, TÉLÉPH. 887.
Soussamia, P., prop. de la Pharmacie Universelle, r. Souk el-Kanto, 12.
Soussan, Nathan, directeur de la maison D. Zukar & Co., TÉLÉPH. dom. 2121.
Soussi, A., nég.-com., nég. en sucre, café, riz, r. Matrah, 1, TÉLÉPH. 1444.
South British Insurance Co. Ltd, Ed. Suarès & Co agents, r. église Debbane, 6.
Souza, Lacher Albert de, conseiller à la Cour d'appel mixte, dom. halte Zizinia.
Spada, de la maison Vita & Spada.
Spada, G., & P. Pennis, entrepreneurs ébénistes, r. Bab el-Karasta, 23.
Spadaro, G., coiffeur, r. Ibrahim 1er, 19.
Spadaro, Vincenzo, attaché à la maison Bencini & Quistas.
Spadavecchia, Mlle A. C., couturière, r. Sélim Captan, 18.
Spadavecchia, N., chaudronnier, r. el-Farahdé, 5.
Spagna, Stefano, capitaine attaché à la Khedivial Mail.
Spagnoli, Paolo ditta, asphalte, matériaux de construction, pl. Mohamed Aly, 9.
Spagnolo, Alphonse, attaché à la National Bank, dom. r. Chérif pacha, 30.
Spagnolo, Charles, fondé de pouvoirs du Crédit franco-égyptien, r. Stamboul, 14, dom. r. Mahmoud pacha el-Falaki, 9.

COFFRES-FORTS CHATWOOD
Agents pour l'Egypte: ***ALLEN, ALDERSON & Cº***

Spagnolo, Henri, chief storekeeper, Egyptian Delta Light Railways, dom. r. Chérif pacha, 30.
Spagnolo, Jean, directeur de la Building Lands of Egypt, dom. r. Chérif pacha, TÉLÉPH. 2208.
Spano, François, commis à la délégation du Contentieux de l'Etat.
Spanos, Dr Jean, médecin, r. Chérif, 1.
Spathis, N., fabr. d'eaux gazeuses et dépôt de vins et spiritueux, r. Avéroff, 2, TÉLÉPH. 994.
Speranza, R., vins et liqueurs, r. mosquée Attarine, 82.
Sperco, W., fondé de pouvoirs de la maison Van der Zée, r. des Etudiants, 2, TÉLÉPH. 2420, B.P. 1074.
Spetsioti, D., mécanicien, r. Abou Dardar, 32.
Spetsiotis, G. P., nég. en vins et huiles, r. el-Midan, 4, TÉLÉPH. 1860.
Sphini, Alexandre, avocat à la Cour, pl. Mohamed Aly, 14.
Sphinis, Jean, avocat près les Trib.mixtes, pl. Mohamed Aly, 14.
Sphyris, E., gérant de la maison B. Meimaris & Co.
Spicer, Will, prof. de menuiserie à l'école d'arts et métiers Salvago, Chatby.
Spiliotopoulos, Sp., prof. de sciences à l'école Thossitea.
Spina, Ferlito Francesco, nég.-com., r. d'Allemagne, 18 (dans la ruelle).
Spinelli, Ernesto, coiffeur, Camp de César.
Spingeon, I. E., supt. engineer, Khedivial Mail S. S. & Graving Dock Co. Ltd.
Spinosa, Roberto, matériaux de constructions, vieux métaux, agent maritime, r. église Debbane, 4.
Spiridakis, Georges, café, r. Tewfik 1er, 10, dom. Attarine.
Spiro, Arsenio Anthis, épicier, r. Ebn el-Gazati.
Spiteri, E., peintre, r. Cheikh Aly el-Lessi, 29.
Spiteri, François, prop. de la boucherie Modèle, r. des Sœurs, 17 et r. el-Khawaga Osman, 4.
Spiteri, Francesca, bonneterie, r. des Sœurs, 17.
Spitzer, A., livres d'occasion et abonnement à la lecture, r. anc. bourse, 10.
Sporidis, X., commis-greffier au consulat général de Grèce.
Spurgeon, J. E., supt. engineer, Khedivial Mail Steamship & Graving Dock Co. Ltd, TÉLÉPH. 1265.
Squassi, F. Antonio, chef comptable chez Tagher.
Stabile, A. G., chef correspondant de la maison Peel & Co. Ltd.
Stabile, Fred. H., agent et courtier maritime, nég.-com., assurances, boul. Ramleh, 5, B.P. 1001.
Stabile, Robert, & Co., succrs. de T. Cumbo & Co., nég. en charbon, boul. de Ramleh, 5, TÉLÉPH. bureau 332, dom. 134.
Stade (Le), (hôtel), Dimitris Condoroussis prop., r. el-Gazali, 2.
Stadelmann, Jean, chef du mouvement à la direct. locale des Postes.
Stadtlander, Otto, fondé de pouvoirs de la maison Fred. Ott & Co., TÉLÉPH. 1593, B.P. 88.
Stafilapatis, vente et réparation de voitures, r. prince Abdel-Moneim, 2.
Stagni, Cav. Alfredo, de la maison G. Stagni & figli, dom. pl. Mohamed Aly, 2.
Stagni, Bimb. Francesco, serv. de terre, gardes-côtes, Mex.
Stagni, G., & figli, nég. en bois, r. échelles des céréales, 35, TÉLÉPH. 849, dom. pl. Mohamed Aly, 2.
Stagni, Luigi, de la maison G. Stagni & figli, dom. pl. Mohamed Aly, 2, TÉLÉPH. 2326.
Staiger, Mlle H., prof. au Victoria College, dom. Ibrahimieh.
Staiger, Mlle Marguerite, r. Nébi Daniel, 22, TÉLÉPH. 2325.
Staikou, E., modes, r. mosquée Attarine, 41.
Stakos, N. C., cigarettes, r. Bab el-Akhdar, 5.
Stalouni, J., pâtisserie et confiserie, r. des Sœurs, 1.
Stamaschi, S. N., laiterie, r. Ibrahim 1er.
Stamatelakis, cordonnier, boul. Ramleh, 17.

Stamati, S., nég. en huiles, r. des étudiants, 2.
Stamati, Mme Vve Vinga, horloger et bijoutier, r. église Debbané, 1.
Stamaticos, D. C., café, r. de la Marine, 10.
Stamatis, E. Bolas, tannerie, Mex.
Stamatopoulos, B., prof., école Thossitea.
Stamatopoulo Brothers, nég. en bois et matériaux de construction, r. Cléopâtre, 4, TÉLÉPH. 688.
Stamatopoulo, Ch. A., & Co., nég. en tabacs, r. Nubar pacha, 7.
Stamatopoulo, Dr J., médecin, r. porte Rosette, 9, TÉLÉPH. 1423.
Stamatopoulo, J., nég. en articles de marine, r. anc. douane, 49, TÉLÉPH. 1690.
Stamatopoulo & Kaz, confection, galerie Menasce.
Stambakis, Stefano, & Co., confiserie, r. Midan, 60.
Stamelos, G., cigarettes, r. Malte, 9.
Stamoulides frères, prop. du bazar Au petit Louvre, boul. Ramleh, 28.
Stampa, Mlle, directrice de l'école Averoff.
Stampa, Mlle M., institutrice, école Avéroff.
Stampakis, D., prop. du café Omonia, r. Sésostris, 20.
Stamuli, F., modes, r. Nébi Daniel, 6.
Stanakidis, Constantin, prop. du café et bar Imbrus, r. 1er Khédive, 33.
Standard Life Assurance Co., Nicola G. Sabbag agent, r. gare du Caire, 2.
Standard Marine Insurance Co. Ltd, R. J. Moss & Co agents, r. du télégraphe anglais, 4.
Stanello, Constantino, cigarettes, ruelle Malte, 7.
Stanello, C., cigarettes, r. de Malte, 7.
Stanley, Hoaton C., organist & chairmaster Eglise St.-Mark (anglicaine), dom. Ibrahimieh.
Stanou, Jean R., cigarettes, r. échelle des céréales, 14.
Stantow, Ferry H. J., directeur de l'Alexandria Engineering Works, r. Bab el-Karasta.
Stapff, W., fondé de pouvoirs de la maison H. Bindernagel, r. Toussoun pacha, 22.
Stapleton, Cotton R., commis principal avec pouvoirs chez J. & St. Sinadino.
Stariradoff, Wladimero, laiterie-ferme, Gheit el-Enap, (Canal Mahmoudieh) et r. anc. douane, 44.
State Fire Assur. Co. Ltd, Société générale de Pressage et de dépôt agents, r. anc. bourse, 6.
Stathatos, Georges S., nég. en cuirs et peaux, fournitures pour cordonniers, r. Pirona, 4.
Stathis, Th., commis principal avec pouvoirs chez G. Vitiades Miltiadès & Co.
Stavraki, F., inspecteur des boucheries à l'abattoir.
Stavrides A., cigarettes, r. Masguid el-Soultan, 36.
Stavrides, C., & Co., articles de ménage et d'éclairage, verrerie, cristallerie, r. Anastassi, 3.
Stavrides, Ch., coiffeur, r. des Sœurs, 38.
Stavrides, H., fondé pouvoirs de la maison Emm. Casdagli.
Stavrides, Jean, commis principal avec pouvoirs chez Cumbo & Maximo.
Stavridis, A., tapissier, r. Abdel-Moneim, 120.
Stavrinidis, C., coiffeur, r. Ebn el-Faham, 6.
Stavrinakis, G., serv. positions, Banco di Roma.
Stavrinoudis, coiffeur, r. Missalla, 5.
Stavro, Hadji Nicolaou, épicier, r. gare du Caire.
Stavro & Papartolou, boulangerie, r. de France, 38.
Stavropoulo, D., boucherie et charcuterie, r. Masguid el-Attarine, 30.
Stavropoulos, J., commis principal avec pouvoirs chez Gordon & Co.
Stavropoulos, Dr Jean, médecin, San Stefano (Ramleh), TÉLÉPH. 52.
Stavrou, Jean R., cigarettes, r. échelles des Céréales, 14.
Stecca, Giuseppe, asphalte, r. el-Farahdé, 21.
Stefan, A., cigarettes, r. masguid el-Hadari, 13.
Stefan, Elias, directeur de l'église grecque-orthodoxe-syrienne.

SOCIÉTÉ ANONYME DES GRANDS MAGASINS DE NOUVEAUTÉS
"AU PROGRÈS"
CAIRE — près du Crédit Lyonnais — CAIRE
CONFECTIONS POUR DAMES, TISSUS HAUTES NOUVEAUTÉS, BONNETERIE, AMEUBLEMENTS, BLANC, MERCERIE.

Stefan, Sélim, manufactures syriennes, r. de France, 26, dom. r. anc. douane.
Stefan, Giorgio, épicerie, r. Kayed Gohar, 21
Stéfanakis, Jean N., prop. de l'épicerie la Crète, r. Tikiet el-Kalchani.
Stéfanidis frères, nég. en fruits secs, r. Midan, okelle Lemoun.
Stefanidis, G., prop. de la boulangerie vice-royale, r. mosquée Attarine, 21.
Stéfanidis, P., prop. du restaurant Bosphore, r. du bazar.
Stéfanopoulos, Elie, dentiste, r. Cheikh Aly el-Lessi, 14.
Stefanopoulos, P., menuisier, r. hôpital grec, 29.
Stefanos, F., frères, tabacs et cigarettes, r. église copte, 1, boul. de Ramleh, 12, r. Tewfik 1er et r. Ibrahim 1er, 2.
Stefanos, Georges, tabacs et cigarettes, r. des Sœurs, 56.
Stefanou, Ch., cigarettes, r. Champollion, 7.
Stefanou, G., commis principal avec pouvoirs chez Vitiadis, Miltiadis & Co.
Stefanou, Michel, dédouaneur, r. église Maronite, 2.
Stefanoudakis, G., marchand - tailleur, r. église copte, 7.
Stefanoudakis, V., marchand-tailleur, r. Toussoun pacha, 17.
Stefas, Kyriacos J., prop. du café d'Italia, r. anc. bourse, 14.
Steiger, H., nég.-com., agent d'assur., r. Mahmoud pacha el-Falaki, 6.
Stein, D., prop. de la pharmacie Centrale, Station Bulkley, TÉLÉPH. R. 9189.
Stein, Mme Esfir, dentiste, Station Bulkeley, TÉLÉPH. 9189.
Stein, Jules, associé de la maison Aprahamian & Stein, dom. r. Stamboul, 10.
Stein, M., TÉLÉPH. 376, dom. r. Stamboul, 10.
Stein, S., (*La grande fabrique*), vêtements, articles de nouveautés et de voyage, chapeaux, G. Bollhalder directeur, pl. Mohamed Aly, B.P. 270, TÉLÉPH. 375.
Steinemann, Henri, directeur de l'Egyptian Engineering Stores, formerly Steinemann, Mabardi & Co., TÉLÉPH. dom. 973.
Steitsr Hassan el-Tawil, bois de construction, r. Paolino, 17.
Stella, Mme Rosa, bureau de placement, r. el-Tayef, 30.
Stella, Sp., acquisiteur de la Norwich Union Life Insurance Society.
Stellatos, B., ingénieur entrepreneur, r. église Debbane, 3.
Stengel, A., nég. com., r Ibrahim el-Moussali, 4.
Stepanian, Roupen, cordonnier, r. Souk el-Kanto, 3.
Stephan, C. & H. Frères, mercerie, r. mosquée Attarine, 6.
Stephan, E., supérieur archimandrite, culte grec-orthodoxe-syrien.
Stephanopoli, G., liquidateur de la Soc. anon. égypt. d'Electricité, expert électricien agréé au Trib. mixte, r. Cléopâtre, 11, TÉLÉPH. 1692.
Stephens, Georges, concierge au Windsor Hotel.
Stephens, W. H., prof. d'anglais à l'école secondaire de Moharrem bey.
Stephens, W., prof. d'anglais à l'école Thossitea.
Stergioghlidis, C., avocat près les Trib. ind., r. Selim Kaptan, 10.
Sterilized milk factory, D. Sakelloropoulos prop., r. Sésostris, 20.
Stern frères, G. m.b. H., nég.-com., agents de navigation et d'assurances, commissaires d'avarie, r. Pirona, 1, TÉLÉPH. 64, B.P. 376.
Stern, Harry, de la maison Stern Frères G. m. b. H., dom. r. d'Allemagne, imm. R. Balassiano, TÉLÉPH. 1388.
Stevens, Talbot, entrepreneur, r. Averoff, 6.
Stewett, J. G., directeur de la Commercial & Agency Co. of Egypt, Ltd.
Stienon, Léon, consul des Pays Bas, architecte, r. Cléopâtre, 11, TÉLÉPH. 1489.
Stierle, Otto, & Co., nég.-com., r. Pirona, 2, TÉLÉPH. 1231.
Stillianides, C. & Co., nég. en vins, r. Abdel-Moneim, 140, TÉLÉPH. 2120.
Stilianidis, Christo, pâtisserie et confiserie, r. el-Midan, 50.

IODOKINOL Dépuratif, Stomachique, et régénateur de forces.
En vente dans toutes les drogueries et grandes pharmacies.

Stilianidis, G., distillerie, r. prince Abdel-Moneim, 136.
Stini, A., nég.-com., r. St.-Mark, 1.
Stini, N., chapellerie, chemiserie, r. des Sœurs, 9.
Stins, Dr S., médecin interne de l'hôpital du Gouvernement.
Stivala, Edouard, huissier au Trib. mixte.
Stipanovich, Ermanno, nég.-com., r. Masguid Attarine, 23.
Stylianou, J., prop. de l'épicerie Chypre, Ibrahimieh.
Stobbe, Rudolf, joaillerie, bijouterie et horlogerie, r. Chérif pacha, 29, TÉLÉPH. 440, dom. Sporting Club (Ramleh), TÉLÉPH. 9348.
Stofanidi Frères, nég. en fruits secs, r. Wakalet el-Khodar.
Stoffer, E., ingénieur, r. gare de Ramleh, 10.
Stoja, Sebastiano fu G., matériaux, de construction, r. Abou Dardar, 16, TÉLÉPH. 604, B.P. 712, dom. Gabbari
Stollis, G. & F., prop. de la boulangerie du Nil, r. Toussoun pacha, 15.
Stone, L. A., bijoutier, horloger, r. el-Kayed Gohar, 2, TÉLÉPH. 1011.
Storace, Louis, (anc. maison Camoin). nouveautés, r. Sésostris, 10.
Stoupakis, D., prop. du café Omonia, r. Sésostris, 20.
Stout, J., remisier chez Klat & fils.
Strafti, Jean, dom. r. gare de Ramleh
Strah, N., nég.-com., r. el-Midan, 14.
Stratis, Antoine S., cristalleries, verreries et porcelaines, r. Nubar pacha, 16.
Stratis, N., nég. en pétroles, r. el-Midan, 10.
Stratudakis, Stratis, prop. de l'hôtel de Byzance, r, de la Poste, 5.
Strickland, C. W., general manager Egypt. Bonded Warehouses Co. Ltd, dom. Ramleh, TÉLÉPH. R. 9071.
Strolla, César, fabr. de voitures, dépôt à Bab el-Amoud.
Strologo, Charles D., directeur de la maison J. L. Menasce figlio & Co.
Stross, A., nég.-com., agent d'assur. et de navigation, r. Toussoun pacha, 7, TÉLÉPH. 165.
Stross, Adolphe, de la maison A. Stross, président de la Chambre de Commerce austro-hongroise, dom. Carlton (Ramleh), TÉLÉPH. R. 9124.
Stross Bros, nég.-com., agents d'assur., r. Pirona, 3, TÉLÉPH. 162.
Stross, Em., de la maison Stross Bros, conseiller municipal, administrateur-délégué de la Sudan Land & Commercial Co., dom. Ramleh, TÉLÉPH. 9228.
Stross, Franz, de la maison A 9Stross, dom. Carlton (Ramleh).
Stross, Gustave, de la maison Stross Bros, dom. halte Carlton (Ramleh).
Stross, Max, de la maison A. Stross, dom. Fleming (Ramleh).
Stross, Dr O., de la maison Stross Bros, r. Pirona, 3.
Stross, Walther, ingénieur, directeur de la maison Léon Rolin & Co.
Stroumzi Frères, agence de bourse, r. Stamboul, 9, TÉLÉPH. 845.
Stuart Sant & Co., marble merchants and general agents, r. de l'hôpital indigène, B.P. 627.
Sturm, Carl, fondé de pouvoirs de la maison Hess & Co.
Stuttgart Life Insurance Co., Friedrich Quelle agent, r. église Debbané, 6.
Stuzzi, Antoine, prop. de la pharmacie du Progrès, r. Moharrem bey, 5, TÉLÉPH. 2495.
Stylianopoulo, P. & Makri, coiffeurs, r. mosquée Attarine, 53.
Stylianopoulo, S., remisier chez G. Caralli & Co.
Stylianoudis, Georges, directeur de la Cie de navigation hellénique.
Suarès, Alfred J., dom. r. porte Rosette, 60, TÉLÉPH. 1410.
Suarès, André, attaché à la maison R. Rolo Figli & Co.
Suarès, Clément, & Co., courtiers en valeurs et marchandises, agents d'assur., r. anc. bourse, 6, TÉLÉPH. bureau 199, bourse 1146, dom. 1430.
Suarès, Ed., & Co., courtiers en valeurs, agents d'assur., r. église Debbané, 6, TÉLÉPH. 318, dom. r. porte Rosette, 1, TÉLÉPH. 1066.

Ascenseurs WAYGOOD
Agents: ALLEN, ALDERSON & Co., Ltd., Alexandrie
Comme ceux du Central Buildings à Alexandrie et des Immeubles Khédiviaux, au Caire

Suarès, Emile, commis principal avec pouvoirs chez F.B. Rossano & Co.
Suarès, Fernand, fondé de pouvoirs de la Société pour le Commerce et l'Industrie en Egypte (C. De Zuttere, C. De Ceulener & Ch. Ruelens).
Suarès, Frédéric, de la maison Clément Suarès Fils & Co.
Suarès, Gustave, TÉLÉPH. dom. 1387.
Suarès, Jacques, de la maison R. Rolo Figli & Co., r. des Remparts, TÉLÉPH. 1544.
Suarès, Léon, attaché à la maison R. Rolo Figli & Co.
Suckarich, R., directeur de la maison N. Gannagé.
Sucreries et Raffineries d'Egypte (agence de la Soc. gén. des), pl. Mohamed Aly, 14, TÉLÉPH. 258, B.P. 356 (voir page 400.)
Sudan Government Railways, r. anc. bourse, 6, TÉLÉPH. 793.
Sudan Land & Commercial Co., r. el-Falaki, 12 (voir page 401).
Suedi, S. A., nég. en fil, r. Souk el-Siaref, 12.
Sullam, Florio & Co., nég.-com., r. Masguid Sultan, 1.
Sultan Ahmed Mohamed, denrées coloniales, r. el-Midan, 64.
Sultan M. Khamed, horloger, r. Anastassi, 17, TÉLÉPH. 920.
Sultan Mohamed (Hag), produits alimentaires, r. Bab el-Akhdar, 71, TÉLÉPH. 920.
Sultanakis, Jean, pharmacien à l'hôpital indigène.
Sulzer Frères, (machines), P. A. Gerakis agent, r. Chérif pacha, 26, B.P. 117, entrepôt, r. Taïnat (Gabbari).
Summary Law court, r. Ras el-Tin, 1.
Sun Insurance Office, Behrend & Co agents, r. église Debbané, 11, TÉLÉPH. 25.
Sun Life Assur. Co. of Canada, Nicola A. Trad agent, r. Adib, 4.
Sunlight Lamp Co., S. Moros & Co., boul. Ramleh, 15, TÉLÉPH. 2368.
Supino, S., (succession), prop. du Bazar du Nil, r. Nubar pacha, 7.
Surbeck, J., directeur de l'Alexandria Arenolith Co., TÉLÉPH. 402, expert écritures et cachets près le trib. mixte.
Surianoy, C., épicier, r. Sidi el-Metwalli, 28.
Sursock A. N. & fils, banquiers, r. Sésostris, 13.
Sursock, Alex., rentier, dom. r. Rosette, 72, TÉLÉPH. 204.
Sursock, Basile M. & Co., bicyclettes, r. du Temple Menasce, 4.
Sursock, E., commis principal avec pouvoirs chez Maximo Cumbo & Co.
Sursock, Elie Albert, de la maison Joseph Sursock & Fils.
Sursock, G. L., nég. en coton et graines, courtier en valeurs et marchandises, r. gare de Ramleh, 3, TÉLÉPH. 214, dom. Fleming (Ramleh), TÉLÉPH. 9044.
Sursock, Joseph, & fils, nég. banquiers, r. Chérif pacha, 30, TÉLÉPH. 796, dom. 780.
Sursock, Joseph, de la maison Joseph Sursock & Fils.
Sursock, M.Kh., & Frères, achat et vente de terrains, r. Chérif pacha, 30.
Sussmann, B., directeur de la maison Orenstein & Koppel, Arthur Koppel (Soc. anon.) r. porte Rosette, 5, TÉLÉPH. 661 B.P. 791.
Suzan, Henri, ingénieur, dom. pl. Mohamed Aly, 17.
Suzan, J., & R. Cajo, constructeurs-mécaniciens, fonderies, chaudronnerie, r. el-Wasta, TÉLÉPH. 865.
Suzan, Jules, de la maison Suzan & Cajo, dom. boul. Ramleh, 17, TÉLÉPH. 1108.
Suzanne, J.M. Paulin, juge au Trib. mixte de 1re inst.
Suzzarini, Toussaint, liquidateur-judiciaire agréé par le Trib. mixte, agent de la Soc. Russe pour le commerce des ciments, r. gare du Caire, 2, TÉLÉPH. 2174, B.P. 902.
Svider, Leon J., c/o magasins Hannaux.
Svoronos, G., avocat à la Cour, pl. Ste-Cathérine, r. Nubar pacha, 13.
Syllogue Hellénique de gymnastique, Station Chatby.

THE Shannon LIMITED
OFFICE & BANK FITTERS
CAIRO, 33, Sharia el Madabegh
Telephone 1966
ALEXANDRIA, 13, Rue Sesostris
Telephone 962

Sylvestre, G., chef magasinier à la Cie du Gaz.
Symeou, N. S. & Co., nég.-com., r. de la Marine, TÉLÉPH. 2450, B.P. 729.
Synagogues (*voir à cette rubrique aux professions.*
Syndicat Général international des compagnies d'assurances contre l'incendie, r. église copte, 9, (voir page 445).
Syrianou, D. & A., épicerie et bar, r. Salah el-Dine, 36.
Syrianou, Leonida, lampes, verreries, encadrements, r. Anastassi, 5 et r. des étudiants.
Syrica, E., prop. du Casino Camp de César.
Syricas, Jean A., architecte, r. église copte, 5.
Syriga, Kyriacou, épicier, Ibrahimieh, TÉLÉPH. 1917.
Syriga, M. P., prop. de l'épicerie de la Bourse, Moharrem bey, 26, TÉLÉPH. 1224.
Syrigo, Nicolas N., carreaux en ciment, matériaux de construction, r. Sidi Abou-Dardar, 11, dom. pl. Mohamed Aly, TÉLÉPH. fabr. 351.
Szolder, Léop., sous-directeur de la Soc. anon. *Le Khédive*, dom. Bulkeley (Ramleh), villa Andros.

T

Taamy, J. & S., nég.-com., r. Mawlay Mohamed, 6, B.P. 831.
Tabbah & Assouad, installations sanitaires, r. Rosette, 13, TÉLÉPH. 2301.
Tabbak, Youssef, installations sanitaires, charpentier, carrossier, r. Tewfik, 27, TÉLÉPH. 2301.
Tabet, G. M., syndic de faillites et expert comptable près les Trib. mixtes, r. de France, 3, TÉLÉPH. 530.
Tabet, Joseph & A. Barakat, cordonnerie, r. Masguid el-Attarine, 87.
Tabrizi, Mohamed, tapis persans, r. Souk el-Tabakhine, 1.
Tabuni, G., couleurs et vernis, Camp César (Ramleh).
Tachdjian, Alban, atelier photographique Nadir, r. anc. bourse, 12.
Tachdjian, H. S., articles de Constantinople, r. Souk el-Tabakhine, 8.
Tachdjan, Oh. S., nég. en charbons, r. Masguid el-Attarine, 82.
Tachydromos (Journal), G. Tinios prop., r. de l'hôpital grec, 14, TÉLÉPH. 382.
Tadros Antoine, avocat, r. Cayed Gohar, 10, TÉLÉPH. 293, B.P. 267, dom. San-Stefano (Ramleh).
Tadros Henein, nég. en charbons et bois, r. de la Marine, 30.
Tadros Kassabgi eff., substitut au Parquet du Trib. ind. de 1re inst.
Tadros Guirguis & Fils, nég. en coton, courtiers en valeurs et marchandises, r. Stamboul, 3, TÉLÉPH. 1035.
Tadros Mina, boulanger, r. du Nil, 86.
Tadros Saleh, huissier au consulat de Grande Bretagne.
Tagher, A., wékil de la Daïra du prince Mahmoud Ibrahim.
Tagher, E. & N., nég. com., courtiers en valeurs et marchandises, r. Stamboul, 18, TÉLÉPH. 658.
Tagher, Elias bey, inspecteur à la Municipalité.
Tagher, Nicolas Nasri, de la maison A. & N. Tagher.
Tagliacozzo, B., chef de la Comptabilité internationale à la dir. gén. des Postes.
Taha Mohamed (Cheikh), nég. en fruits, r. de la Marine, 7.
Taha Saad, nég. en fruits, r. Marine, 68.
Taher Mohamed Saïed bey, ingénieur agréé au Trib. mixte, dom. r. Amir el-Bahr, TÉLÉPH. 1026.
Talaat Ahmed bey, rentier, dom. Canal Mahmoudieh, TÉLÉPH. 1707.
Talaat Ahmed H., visiteur à la direction locale des Douanes.
Taleb, Moustafa, surveillant au serv. du nettoiement à la Municipalité.
Taliento, A., dépôt de vins, r. de Malte, 2.
Talis, J., directeur des Grands magasins du Printemps.
Taltavull, Jules, prop. de la boulangerie la Perle, r. de France, 22.
Tambacopoulo, Aristomène, dentiste, boul. de Ramleh, 22.

ANIODOL LE PLUS PUISSANT ANTISEPTIQUE
ni caustique, ni toxique, ne tachant pas.
POUR TOUS USAGES : SOINS DES YEUX. HYGIÈNE DE LA FEMME, ETC

Tambacopoulo, D. D., distillerie, r. Warchet el-Toubguieh, 34, TÉLÉPH. 882.
Tambacopoulo, D., secrétaire général de la Chambre de commerce hellénique, r. Rosette, 19.
Tambacopoulo, D., directeur adjoint de la Banque d'Orient.
Tambacopoulo, D. P. & Co., fabr. de liqueurs, nég. com., r. Chérif pacha, 9, impasse Artinoff, TÉLÉPH. 749.
Tambacopoulo, Marie, sage-femme, r. Ebn el-Sabet, 2.
Tambakis, S, épicier, r. Paolino, 5.
Tambakis, Stéfanos, confiserie, r. el-Midan, 30.
Tambay, Georges, avocat aux Trib. mixtes, pl. Mohamed Aly, 17, dom. TÉLÉPH. 925.
Tambon, Arthur, prof. de langue française à l'Université populaire.
Tamer, Chikhani, cigarettes, r. Abdel-Moneim, 64.
Tammam, E. D., nég. com., r. Pirona, 1, dom. r. Hassan pacha el-Skandarani, 8 (Moharrem bey).
Tammam & Gani, nég.-com., manufactures en gros, r. el-Midan, okelle Limoun, B.P. 1002, TÉLÉPH. 2014.
Tammam, P. I., de la maison Tammam & Gani.
Tampakis, X., expert du Bureau Veritas de Paris, ingénieur mécanicien, r. Avéroff, 5, B.P. 709.
Tamtzis, Mme Vve Jean, prop. du bar International, r. des Sœurs, 8.
Tamvaco, C. A., confiseur, r. Sésostris, 23.
Tamvaco, Nicolas E., nég. en cotons et graines, agent maritime, r. Sésostris, 16, TÉLÉPH. 55, dom. r. Corinthe, 3. TÉLÉPH. 1017.
Tamvakis & Co., fabr. de sirops et confitures, r. el-Midan, 30.
Tanious, Abdou, de la maison J. Jawich & Tanious Abdou, r. Mahmoud pacha el-Falaki.
Tanious Ziada & fils, cordonniers, r. de France, 6.
Tannous, Cassis, tabacs et cigarettes, r. de la Marine, 36.
Tannous, Elias frères, tabacs et cigarettes, r. gare du Caire, 16.
Tannous, Mohamed, nég. en cuirs et peaux, r. Bab el-Akhdar, 44.
Tannus, Dr K. J., médecin, r. el-Margani, 10.
Tarantino, G.& Figlio, prop. de la Calzoleria Italiana, r. Ibrahim 1er, 13.
Tarantino & Caputo, coiffeurs, r. Chérif pacha, 19.
Tarpinian, A., & Co., nég.-com., r. Gamgoun bey, 15.
Tarrel, John A., inspecteur en chef à la Douane.
Tartaglia, A., cordonnier, r. Stamboul, 23.
Tassart, L., succ. de la maison Ed.Bonnard & Tassart, agent transitaire et d'assur., nég.-com., r. Salah el-Dine, 11, TÉLÉPH. 732, B.P. 807, dom. Ibrahimieh.
Tasiello, V., marchand-tailleur, r. des Sœurs, 29.
Tasso, Dimitri, commis principal avec pouvoirs chez A. M. Gandur, TÉLÉPH. dom. 1719.
Tasso, Neghib, commis principal avec pouvoirs chez C. Z. Angelopoulo & Co.
Tasso, Ph., tailleur, r. Ebn Kaldoun, 23.
Tasso, W., tailleur, r. mosquée Attarine, 19.
Tassopoulo, A., négociant r. Mark, 1.
Tattarachi, J. N., ingénieur associé de la maison A. D. Choremi & J. N. Tattarachi, r. anc. bourse, 6.
Tattarakis, N. Michel, avocat à la Cour, r. Nubar pacha, 11, pl. Ste.-Cathérine, TÉLÉPH. 196, dom. Ibrahimieh.
Tattaris, C., café et bar, r. Nebi Daniel, 24.
Tattaris, G., prop. du Roma Bar, débit de vins et liqueurs, r. des Sœurs, 18.
Tauber, Bernhard, secrétaire du consulat I. et R. d'Autriche-Hongrie.
Tavanakis, J. & A. Margotti, opticiens-mécaniciens, r. Sésostris, 12.
Tavoularides, F., cigarettes, r. Cayed Gohar, 18.
Tawa, Abdallah, bijoutier, r. de France, 35.
Tawa, B. & N., manufactures, antiquités, r. Chérif pacha, 13.

SALONICA CIGARETTE Co
Fournisseur de S. A. le Khédive
CAIRE. SOCIÉTÉ ANONYME - FONDÉE PAR DÉCRET KHÉDIVIAL EN DATE DU 28 DÉC. 1903. CHOUBRAH
Cigarettes de toute 1re qualité, fabriquées avec les meilleurs Tabacs Turcs

Tawa, Georges, dom. r. Trieste, 8.
Tawa, Dr Habib, médecin à l'hôpital européen, r. de Trieste, 8, TÉLÉPH. 340.
Tawil, Ahmed & Aly, cuirs et peaux, r. Bab el-Akhdar, 40, TÉLÉPH. magasin 1867, tannerie Mex, 1868.
Tawil, Edgard P., propriétaire, r. Tewfik, 11.
Tawil, Elie, attaché à l'Anglo-Egyptian Bank Ltd, Station Bulkeley (Ramleh).
Tawil, Isaac, chef-caissier à l'Anglo-Egyptian Bank.
Tawil, Joseph P., propriétaire, drogman au consulat de Danemark, r. Tewfik, 11
Tawil, Nicola, commis principal avec pouvoirs chez S. Nematella & Co.
Tawil, P. J., (succession), r. Tewfik, 11, TÉLÉPH. 1354, dom. 2107.
Tawil, Sélim, nég. en coton, r. Tewfik, 11, TÉLÉPH. 1354, dom. 697.
Taylor, Rev. M. T. S., jewish missionary,
Tchakir, Mme Bellina, couturière, r. Bab el-Akhdar, 12.
Tchakir, Mme Marie, sage-femme, r. Ras el-Tin, 13
Tchaylakian, H. & G., cigarettes, r. de France, 3 et r. Attarine, 59.
Tchérakian, Youssef bey, conseiller à la Cour d'appel mixte, dom. r. Missala.
Tchérkezian, A. H., cordonnerie, ficelles, r. Souk el-Attarine, 5.
Tchiboukdjian, H., greffier en chef du culte arménien-catholique.
Tchiboukjian, Karnig, sous-directeur général de l'Alexandria & Ramleh Railways Co. Ltd, dom. Moharrem bey.
Teboulle, D., vétérinaire à l'abattoir de la Municipalité.
Tedeschi, de la maison Sanguinetti & Tedeschi.
Tedeschi, Gustave, huissier au Trib. mixte de 1re inst.
Tehemar, Zaki, prop., r. hôpital des Diaconnesses, (Moharrem bey), TÉLÉPH. 1836.
Teissère, Dr G. Louis, médecin, prop. de la pharmacie Franco-Egyptienne, r. Moharrem bey, 20, dom. r. de l'hôpital des Diaconesses, 3, TÉLÉPH. 1486.
Télégraphos (Le), journal quotidien, A. Kyriacopoulos directeur, r. Cléopâtre, TÉLÉPH. 387.
Télémat, Said, avocat, r. Abdel Moneim, 4.
Telephone Co. of Egypt, Ltd, r. du télégraphe anglais, 4, TÉLÉPH. 47. (voir page 401).
Telepi, Nicola, épicier, Ibrahimieh.
Tellalian, Khatchig V., papeterie, imprimerie, r. el-Falachi, 9.
Tellini, Charles, de la maison Tellini, Misan & Co., r. Cheikh Soliman pacha, 4.
Tellini, Misan & Co., nég.-com., r. Cheikh Soliman pacha, 4, TÉLÉPH. 2521, B.P. 479.
Telyan, Mihran, avocat à la Cour, okelle de la Communauté arménienne.
Telyan, S., marchand-tailleur, r. Chérif pacha, ruelle pharmacie Huber.
Tempesti, A., tapissier, r. Masguid Attarine, 80.
Tempiasis, S., coiffeur, r. des Sœurs, 11.
Temples (*voir à la rubrique Synagogues aux professions*).
Tennant, E., chef de l'usine à l'Alexandria Water Co. Ltd.
Tennenbaum, M., A l'Elégance, nouveautés, r. mosquée Attarine, 4
Teopilian, M., avocat à la Cour, r. St. Mark, 1.
Teperino, Achille, prof. de violon, poste restante.
Terenzio, Alexandre, expéditionnaire à la Cour d'appel mixte.
Ternanian, Pedros, horloger, r. de France, 47.
Terni, Africano, employé à la National Bank dom. r. Rosette, 28.
Terni, Enrico, commis principal avec pouvoirs chez V. Levi & Co., dom. boul. Ramleh, 29, TÉLÉPH. 1329.
Terni, Gino, de la maison Nacamuli, Cesana & Terni.
Terni, Mme Vve Linda, rentière, r. Rosette, 28.
Terzakis, C. A., négociant, r. Midan 27.
Terzi, P. A., prop. de la grande laiterie Egyptienne, r. de France, 2.
Terzian, A., & Co., constructeurs-mécaniciens, r. Abou Dardar, 18.

HUILE DE HOGG de FOIES FRAIS de MORUE
NATURELLE et MÉDICINALE
La plus Active, la plus Agréable; la Préférée des Médecins.

Terzian, Dr M., dentiste, r. Bab el-Akhdar, 11.
Teska, D. & Spiro Yannoulis, laiterie, r. Anastassi, 32.
Tessieri, Mme Vve A., couturière, r. Salah el-Dine, 47.
Tessitore, Mantegna, attaché au serv. de l'éclairage de la Voirie à la Municipalité.
Tewfik Badir eff., comptable aux Magasins (Gabbary) aux Chemins de fer.
Tewfik Ibrahim pacha, Cercle Khédivial, dom. Bacos (Ramleh.)
Tewfik Farghali, correspondant du journal arabe *Al-Ahram*, r. des Sœurs.
Tewfik Hachem, Dr, dentiste, r. des Sœurs, 6.
Tewfik Henein, expéditionnaire au Trib. mixte de 1re inst.
Tewfik Medawar, nouveautés, et mercerie, r. de l'église grecque, 4.
Tewfik I. Nahlé, banquier, boul. de Ramleh 7.
Tewfik Mohamed (Cheikh), prof. au Victoria College.
Tewfik Sedki, chef de la section B. à la Douane.
Tewfik Stefan, mercerie, r. mosquée Attarine, 10.
Teymur, Kamel bey, & Co., nég. en denrées coloniales, r. Souk Tabbakhine, TÉLÉPH. 23, dom. Station Mazloum, (Ramleh).
Thalis, J., & A. Zachos, prop. de la Société technique Archimède, architectes, boul. Ramleh, 29.
Thamas, Atkina, institutrice de lettres à l'Orphelinat Benachi.
Thames & Mersey Marine Insur. Co Ltd, Jean C. Sevastopoulo agent, r. Nébi Daniel, 21, TÉLÉPH. 230.
Theocharides, C., & Co., nég.-com., banquiers, boul. de Ramleh. 20, TÉLÉPH. 790.
Theodorakis, Const. Z., avocat, pl. Mohamed Aly, 12.
Théodorakis, D. A., directeur de la maison N. G. Casulli, r. gare de Ramleh, 25.
Théodorides, A., prof. à l'école Thossitea
Théodoridès, Arist S., agent général de la Cie d'assur. l'Equitable des Etats-Unis (vie), r. église Debbane, 1, B.P. 468, TÉLÉPH. 2491, dom. r. Nébi Daniel, 2.
Theodorides, P., café et bar, r. masguid Attarine, 78.
Théodoropoulos, G., de la maison G. Pratihakis & G. Théodoropoulos.
Théodoropoulos, Th., café et bar, r. el-Kayed Gohar, 18.
Théodorou, Jean, drogman au consulat général de Grèce.
Theodorou, Michel, dom. r. Colonne Kartoum, okelle Sursock, TÉLÉPH. 1662.
Theodossiou, Const., commis principal avec pouvoirs chez C. Lunghis & Co.
Théodossiou, S.G., cigares, cigarettes, cartes postales, r. gare de Ramleh, 16.
Théologis, Aristide S., commis principal avec pouvoirs chez Const. Z. Agelopoulos & Co.
Théophanis, Christos, tabacs et cigarettes, Station Bacos (Ramleh).
Théopilian, Mergeditch, avocat, pl. Mohamed Aly, 10.
Thermioti, Alex., mercerie, r. prince Abdel-Moneim, 120.
Thierrard Frères, horticulteurs-fleuristes, r. de l'archevêché, 4, TÉLÉPH. 155.
Thierrard, Henri, fondé de pouvoirs de la maison Felix Chaine, r. d'Allemagne, 2, B.P. 74.
Thierrard, Paul, de la maison Thierrard frères.
Thierry, A. Mieg, administrateur de l'Egyptian Bonded Warehouses Co. Ltd.
Thirsk, John, directeur de l'usine de Kafr el-Zayat à la Salt & Soda Co. Ltd.
Thirsk, Thomas, attaché à l'Egyptian Salt & Soda Co. Ltd, Gabbari.
Thom, W., prof. Boys Schools, r. Pereyra, 1.
Thomaïdès, B. C., & Co., nég.-com., agents maritimes, nég. en charbons et bois, r. échelles des céréales, 17 et scierie mécanique, r. el-Farahdé, 29, TÉLÉPH. 2046, dom. 2047.
Thomaides, Georges A., chef comptable chez E. Casdagli, r. Matrah.
Thomas, D.A., cordonnier, r. des Sœurs, 27.

L'Imprimerie de la SOCIÉTÉ ANONYME EGYPTIENNE DE PUBLICITÉ
30, rue Kasr-el-Nil, LE CAIRE
Imprime vite, bien et bon marché

Thomas, H., directeur local de la Telephone Co. of Egypt, TÉLÉPH. 164.
Thomas, Panayotti, commis principal avec pouvoirs chez Hazzopoulo & Co.
Thomas, W., de la maison Carver Brothers & Co. Ltd, dom. Station Fleming (Ramleh), TÉLÉPH. 159.
Thompson, G.S., directeur de la maison W.B. Peat & Co.
Thomson-Houston (Cie égypt.), r. Stamboul, 15, TÉLÉPH. 2225 (voir page 376).
Thormeyer, Mme Louise, corsets sur mesure, r. porte Rosette, 22.
Thormeyer, Robert, dom. r. porte Rosette, 22.
Thoron, Ernest, nég.-com., r. Averoff, 9.
Thovitza, C., prop. du café Janina, r. el-Midan, 64.
Tianos, S., cigarettes, r. mosquée Terbana, 10.
Tibshirani, Dr Nasib G., médecin, clin. Ras el-Tine, dom. pl Mohamed Aly, 14.
Tierino, G., coiffeur, r. église Debbané, 2.
Tihylakian, H. & G., cigarettes, r. Attarine, 59.
Tilche, Abramino, de la maison B. Tilche & Fils, r. Tewfik, 2, TÉLÉPH. 1131.
Tilche, Adolphe, de la maison B. Tilche & figli, r. Tewfik, 2.
Tilche, Albert, de la maison Moise Tilche & Fils, TÉLÉPH. dom. 1186.
Tilche, Alfred, avocat à la Cour, r. mosquée Attarine, 19, TÉLÉPH. 542, dom. 1456, B.P. 36.
Tilche, Alexandre, de la maison Moïse Tilche & Fils.
Tilche, B., & figli, banquiers, r. Tewfik, 2, TÉLÉPH. 348, B.P. 348.
Tilche, Benoît, de la maison B. Tilche & Fils, r. Tewfik, 2, TÉLÉPH. 1164.
Tilche, Edouard, de la maison Moïse Tilche & Fils, TÉLÉPH. 993.
Tilche, Marcel, de la maison B. Tilche & Fils, r. Tewfik, 2, TÉLÉPH. 445.
Tilche, Max, de la maison Moïse Tilche & Fils.
Tilche, Moïse & Fils, nég., r. Chérif pacha, 10, TÉLÉPH. 218, chouna 615, B.P. 242.
Tilche, Vittorio, de la maison B. Tilche & Fils, r. Tewfik, 2, TÉLÉPH. 963.
Tilche, William, de la maison Tilche & Zagdoun.
Tilche & Zagdoun, banquiers, r. Tewfik, 2.
Tinghir bey, Jacques A., directeur de la Comptabilité de la direct. génér. des douanes, dom. Ibrahimieh.
Tiniaco, Ant., tannerie, Mex.
Tinios, G., prop. de l'imprimerie et du journal *Tachidromos*, r. de l'hôpital grec, 8.
Tino, V., coiffeur, r. Caïed Gohar, 40.
Tiramola, A., cordonnier, r. Cheikh Aly el-Lessi, 12,
Tirinanzi, Enrico, prof. de flûte, poste restante.
Tirinanzi, G., tapissier en meubles, r. gare de Ramleh, 17.
Tissandier, G., secrétaire de la Société internationale des employés.
Tisseau, René, nég. en vins et liqueurs, r. Khassem pacha, 3 (Moharrem bey).
Tito, Hekekian pacha, rentier, dom. Fleming (Ramleh), TÉLÉPH. 9949.
Tivoli, Alfred, directeur de la maison Rieti & Co.
Tivoli, S., nég.-com., agent d'assur., r. Sésostris, 14, TÉLÉPH. 464, dom. r. des Fatimites, 8, TÉLÉPH. 1459.
Tixi, J., agent de change, r. Sésostris, 8.
Tobdjian, Dr W., médecin, r. Warchet el-Toubghieh, 32.
Tocatlian, L. G., nég. com., boul. Ramleh, 13.
Toccos, Nicolas D., prop. of The Toccos Egypt. Cigarettes r. Rosette, 10, magasin r. Chérif pacha et r. Franque, TÉLÉPH. 1145.
Tochalakis, Spiro, prop. du café et bar l'Egypte, r. du 1er Khédive, 12.
Todorovich, N., débit de vins et liqueurs, r. anc. douane, 67.
Toirimonakis, S. & Co., nég.-com., r. Ibrahim el-Mousseli.
Tokatli, Choukri, moawen au serv. de la Perception à la Municipalité.
Tokey, H. C., prof. au Victoria College, station palais (Ramleh).

PASTILLES VALDA
ANTISEPTIQUES
Efficacité remarquable contre la Toux, quelle que soit son origine

Tomaino, G., épicier, r. Abdel-Moneim, 120.
Tomangheloff, Braico L., laiterie-ferme, r. Sidi Metwalli, 19.
Tomasello, Eugenio, associé de la maison De Marchi, Tomasello & Yokana.
Tomasello, Paolo, chef d'atelier à la Soc. anon. égypt. d'Electricité.
Tongs, James, directeur de l'institution pour les aveugles.
Tonna, Ruggiero, attaché à la Bank of Egypt à Minet el-Bassal.
Topharidès, C., prop. de la Pharmacie Esculape, r. Masguid Attarine, 55.
Topouzian, H., horloger, r. de France, 31.
Topouzian, Thomas, horloger, bijoutier et opticien, r. Nubar pacha, 7.
Torcia, B. & A., vins, liqueurs, r. Sidi el-Souri, 24.
Torella, Comm. Dr A., médecin, délégué d'Italie au conseil sanitaire maritime et quarantenaire, médecin de l'hôpital européen et de la Maison de Maternité, boul. Ramleh, 4, TÉLÉPH. 1318, B.P. 320.
Torides, H. Ch., débit de vins et liqueurs, r. anc. douane, 21.
Toriel, Abramino, de la maison E. Toriel & fils.
Toriel, Elie, avocat.
Toriel, Elie, associé de la maison Riches, Toriel & Co.
Toriel, E., & Fils, nég. en cotons, nég.-com., galerie Menasce, 1, TÉLÉPH. 187, chounah 908.
Toriel, Joseph, de la maison E. Toriel & Fils, TÉLÉPH. dom. 2331.
Toriel, Mme Vve N., dom. r. porte Rosette, 7, TÉLÉPH. 1988.
Toriel, Vita, de la maison E. Toriel & Fils, TÉLÉPH. 422.
Tornazakis, G. E., confiserie et pâtisserie, r. du télégraphe anglais, 3.
Toromanof & Vodencharof, laiterie, r. Nebi Daniel, 12.
Tothill, F. H., prof. d'anglais à l'école secondaire Moharrem bey.
Toucas, Louis, ingénieur, q. Farha, (Moharrem bey), TÉLÉPH. 1929.
Toueni, frères, épiciers, r. Bab Akhdar, 10.
Toueni, Wadie, tabacs et cigarettes, r. Bab el-Akhdar, 22.
Toulcas, D. B., coiffeur, r. Averoff, 2.
Toumayan, Missah, orfèvre, r. Souk el-Siareff, 13.
Toupajeannachis, Sp., & Papadakis, distillerie, r. el-Kayed Gohar, 15.
Toupouzian, Thomas, bijoutier, r. Nubar, 7.
Tour Eiffel (Théatre), Henri Alfonsi prop., r. anc. bourse, 12, TÉLÉPH. 1884.
Tourki, Aly Hafez, tapissier, r. mosquée el-Terbana, 7.
Tourn, P. de, peintre décorateur.
Tourombetakis, Ant. M. & Co., restaurant, r. Anastassi, 17.
Toursounoglou Frères, cigarettes, r. anc. bourse, 65.
Tourtoulis bey, Dr Michel, médecin, dom. San Stefano, imm. Gianaclis, TÉLÉPH. 361.
Toussieh, Duek & Ades, bazar, bonnetterie, r. de France, 11.
Toussoum Alaily bey & fils, nég. en bois de construction, r. échelle des céréales, 28, TÉLÉPH. 1989.
Toussoun, S. A. le prince Omar pacha, TÉLÉPH. daïra 247, direction 2235, palais Canal 482, dom. station Bacos (Ramleh), R. 119.
Toutoundji, Rachid, dépôt de fers, r. Warchet el-Toubghieh TÉLÉPH. 1834.
Townsend, C.F., m. a., officier de police.
Towrest bey, Peter, rentier, r. Sidi Abil Dardar.
Toy, Fredr. P., directeur de Th. W. Petersen & Co. Ltd.
Tozzi-Condivi, Dr Ascanio, médecin, r. mosquée Attarine, 91.
Traboulsi, Ibrahim, nég. en laines, r. mosquée el-Chourbaghi, 7, dom. Bahari.
Traboulsi, M. G., soieries et manufactures, r. de France, 36.
Tracadas, M. C., denrées coloniales, Midan, okelle Lamoun, TÉLÉPH. 2011.
Tracadas, S. C. & Co., prop. de la droguerie Hellénique, r. Nubar pacha, (pl. Ste.-Cathérine), TÉLÉPH. 2567.
Tracadas, Spiros C., agent maritime nég.-com., r. Nubar pacha, 18, TÉLÉPH. 2567.

J. OROWETZ
Depositario e Agente generale delle Birre: "Spatenbräu" di Monaco e "Erste Pilsner Aktienbrauerei" di Pilsen.
Deposito: Via del Telefono - Cairo. *Tél. N° 2075*

Tracoutsi Frères, épicier, r. église copte, 12.
Trad, Dr G. A., médecin-chirurgien, r. gare de Ramleh, 4, TÉLÉPH. 2052.
Trad, Gabriel N. & Co., courtiers en marchandises, r. Adib, 4, TÉLÉPH. 1916, B.P. 567
Trad, Halil, remisier chez E. Sisto & Co.
Trad, Max, commis principal avec pouvoirs chez Kibrit Brothers.
Tragaropoulos, G., prop. du restaurant Mohamed Aly, pl. Mohamed Aly, 16.
Tramontina, A., fleuriste-horticulteur, r. porte Rosette, 20, TÉLÉPH. 283.
Tramontina, E., nég.-com., agent d'assur. et prop. de la marque de cigarettes Bis, r. Souk el-Tork, 2.
Trangoutzi Frères & Co., produits de Chio, denrées coloniales, r. église copte, r. Masguid el-Khawaga Osman, 1.
Transatlantic Marine Insur. Co. Ltd of Berlin, G. Marcus & Co agents, r. Cléopâtre, 9, TÉLÉPH. 130.
Transatlantica de Barcelona, Cie de navigation, S. Petsaly agent, r. anc. bourse, 10.
Transit Express, G. Fürst, r. Tewfik, 12, TÉLÉPH. 712, B.P. 719.
Trapani, J., correspondant, Banco di Roma.
Trapet, Stephan, chef comptable à l'Excelsior Hotel.
Trapp, W., & Co., nég. en cotons, r. Tewfik, 9, TÉLÉPH. 761.
Travassaro, Spiro, rentier, r. de la Poste, 4, entrée r. St. Mark, 1.
Traversetti, Mlle I., couturière, r. Paternostro bey, 3.
Trékaki, Dr P., médecin délégué de Danemark au conseil sanitaire maritime et quarantenaire, médecin à l'hôpital grec, r. Missala 2, TÉLÉPH. 498.
Trélawny, Bimb. C. E. D., commandant du H. H. S. *Aida*, Ports et Phares.
Triandafillidis, A., cigarettes, r. de France, 39, TÉLÉPH. 107.
Triandafillidis, C. & fils, nég. en ficelles et cordages, r. François Coste, 7.
Triandafillidis, Z., nég. en huiles, olives, r. Wakalet el-Khodar, 9.
Triandafillos, S. Michalaros, prop. de l'Héliopolis Hotel, p. Mohamed Aly, 21.
Triandafilou, A., épicier, r. Cheikh Aly el-Lessy, 12.
Triandafilou, Constantin, rentier, dom. r. des étudiants, 3.
Triandafilou, C. G., épicerie, restaurant, r. François Coste, 12.
Triandafilou, C. N., nég.-com., r. des étudiants, 3.
Triandafilou, D. N., cordonnier, r. Sésostris, 31.
Triandafilou, D. & C. Caramano, boulangers, r. Tewfik, 29.
Triandafilou, Maragou, épicier, r. Bab el-Karasta, 8.
Triandafilou, Michel, épicier, r. anc. douane.
Triandas, T.G., négociant, importateur de charbon de terre, produits alimentaires, assurances, r. et imm. de l'archevêché, 6, TÉLÉPH. 1751, B.P. 650, dom. r. Galice bey.
Tribunal Indigène de 1re Instance, r. porte Rosette, 25, TÉLÉPH. 412, (voir page 249).
Tribunal Indigène des Contraventions de Minet el-Bassal, r. Anastassi, TÉLÉPH. 435.
Tribunal Mixte de 1ère Instance, pl. Mohamed Aly, TÉLÉPH. 322, (voir p. 268).
Tribunal Sommaire Indigène de Manchieh, pl. de l'Observatoire, TÉLÉPH. 412, (voir page 250).
Trideon, Ch. G., prop. de l'Anglo-American Provision & General Stores, boul. Ramleh, 9, TÉLÉPH. 617.
Trigona, P.S., employé chez John Ross & Co.
Trimis, Sotirios, ingénieur architecte, pl. Mohamed Aly, 12.
Tringopoulo Giovanni, nég.-com., r. église Debbané.
Trione, Gennaro, vins, r. Abdel-Moneim, 18.
Tripolides, J. & D. M., épiciers, r. el-Farahdé, 41.
Tripolitaine (La), Cie de navigation, Paschalis, Drossiadis, & Co agents et directeurs généraux, r. de la Poste, 1.
Tripoussis, Antoine H., dom. Chatby (Ramleh).

QUINA-LAROCHE
RECONSTITUANT — FEBRIFUGE

Trochalakis, P., dépôt de vins, r. 1er Khédive, 10.
Trochalakisp, S., prop. du café et bar l'Egypte, r. 1er Khédive, 12.
Trojsi, Guido, bureau technique, r. Sésostris, 14.
Trombetti, A., attaché à la maison Carver Brothers & Co. Ltd, r. anc. bourse, 1.
Tron, Paulin, prop. de la maison La Cave Populaire, r. el-Falaki, 4.
Troupidakis G., prop. du café Smyrne, r. Bab Sidra, 10.
Tsabassi, Ch. Dimitri, vins, r. Ibrahim 1er, 39.
Tsaggari, J.C., papeterie et librairie, r. du Temple Menasce, 4.
Tsamis, Dr N., médecin en chef de la polyclinique à l'hôpital grec, délégué de Grèce au conseil sanitaire maritime et quarantenaire, r. Sésostris, 11, TÉLÉPH. 476.
Tsampasi, T., cordonnier, r. Souk el-Kanto, 4.
Tsampos, Cristos, épicerie et bar, r. el-Caied Gohar, 22.
Tsangheos, G., comptable chez C. G. Zervudachi & Fils, r. Antoniadis, 1.
Tsangheos, Dr N. C., médecin, r. Antoniadis, 1.
Tsanghetas, J., denrées alimentaires, r. Masguid el-Cheikh, 1.
Tsanghetas frères, épiciers, r. el-Ghazali.
Tsanquetas, Jean, P., nég. en huiles et denrées coloniales, r. mosquée Ibrahim pacha, 1.
Tsantilla, Mme, couturière, r. gare de Ramleh, 32.
Tsaoussi, C. A., courtier en valeurs et marchandises, agent d'affaires et d'assur., r. Chérif pacha, 9, B.P. 972.
Tsaoussi & Co., nég.-com., r. Chérif pacha, 9, impasse Artinoff, TÉLÉPH. 1692, B.P. 972.
Tsatsanis, Dr M., médecin, chirurgien remplaçant à l'hôpital hellénique, r. de l'hôpital grec.
Tsavalo frères, boulangerie, r. Souk el-Kanto, 14.
Tsavalo, G., boulangerie, r. Masguid Attarine, 22.
Tsavalo, Stavro & Frères, prop. de la boulangerie Parisienne, r. gare du Caire, 14.
Tschopp, E., directeur-admin. de la Soc. anon. de commerce, pl. Mohamed Aly, 3.
Tschopp, J. J., fondé de pouvoirs de la Soc. anon. de commerce, pl. Mohamed Aly, 3.
Tselepides, John G., nég.-com., r. Champollion, 1, okelle Monferrato, B.P. 799.
Tselepis, A. N., épicier, Ibrahimieh.
Tsiacos, A., co-prop. de la boulangerie du Nil, Moharrem bey, 32.
Tsiacos, D. & Co., boulangerie, r. Rosette.
Tsicolanis, Georges, tabacs et cigarettes, r. de l'hôpital grec, 15.
Tsicourel, M. & Co., nég.-com., confection, r. de France, 15 et r. Ibrahim bey el-Lewa, 1.
Tsimsiropoulo, Dr, médecin, r. Aly bey el-Kebir, 2.
Tsirica, C., Frères, nég. en denrées coloniales, r. el-Midan, 7, TÉLÉPH. 2142.
Tsirigo & Nacson, marchands-tailleurs, r. de France, 26.
Tsitsou, Andréa G., prop. du café et bar Montaza, r. prince Abdel-Moneim, 146.
Tsitselli, Triandafilo, librairie, r. mosquée Attarine, 19.
Tsolakis, Constanti, nég. en charbons, Ibrahimieh.
Tsolakis, P., courtier en charbon et bois, r. de la Marine, 20.
Tsolekides, N., docteur en sciences, directeur de l'Orphelinat Benachi, directeur de l'école d'arts et métiers Salvago, TÉLÉPH. 2186.
Tsoulakides, J.D., négociant, fruits secs et produits alimentaires, r. masguid el-Chourbagui, 9.
Tsoumbis, directeur de l'école Pratsickios, Ibrahimieh.
Tsoumas, M., & P. Papadopoulos, nég. en denrées coloniales, r. Souk Samak el-Gadim, 16.
Tsoumakos, D., avocat à la Cour et près le consulat grec, r. Colucci pacha, 4.
Tsoutsou, G. I., prop., du restaurant de Byzance, r. de la Poste, 10.

LA CLEF de cet ANNUAIRE c'est la TABLE des MATIÈRES qui est à LA FIN du volume

Tsotsou, Thomas, nég. en denrées coloniales, r. du télégraphe anglais, 6.
Tsykalas, Dr D., médecin, pl. Mohamed Aly, 7, TÉLÉPH. 2248.
Tuby, Benjamin, dom. r. porte Rosette, 18, TÉLÉPH. 1488.
Tuby, Félix, négociant, banquier, dom. r. Rosette, 18, TÉLÉPH. 717.
Tuby, Scialom, manufactures, r. Souk-el-Akkadine, 15, TÉLÉPH. 327.
Tuck, Somerville Pinkney, conseiller à la Cour d'appel mixte, dom. San Stefano, TÉLÉPH. 9008.
Tueta, Elieto, directeur de la maison M. Padova & Co.
Tufferi, Henri, représentant associé de la maison Tsaoussi & Co., r. Chérif pacha, 9, B.P. 972.
Tuilerie & Briqueterie Egyptienne, G. Pons prop., r. des Pyramides, TÉLÉPH. 1809.
Turabian, Hov., commis principal avec pouvoirs chez G. Vitiades, Miltiades & Co.
Turc, Ahmed Emin bey, sous-directeur de la Khedivial Mail Line, dom. Bacos, (Ramleh), TÉLÉPH. 233.
Turini, G., avocat au trib. mixte, r. des Sœurs, 7.
Turner, H. A., prof. d'anglais à l'école secondaire de Moharrem bey.
Tussar, Mme A., couturière, r. d'Allemagne, 18 (dans la ruelle).
Tussuzian, Léon, cordonnier, r. Bab el-Akhdar, 6.
Tuti, Mlle Vera, pharmacienne de l'hôpital Menasce, r. Moharrem bey, 40.
Tutundjian, T., avocat, r. Chérif pacha, 9, impasse Artinoff.
Tyan, Agoub, remisier chez Klat & Fils.
Tyrell, Walter, Youzb., officier de police.
Tyrrhénopoulos, B., prof., école Thossitea.
Tyrtéos, Dr G., médecin, boul. Ramleh, 22.
Tzanitoglou frères, prop. de l'épicerie Bab Sidra, r. Bab Sidra, 42.
Tzavellas, Ch. N., nég.-com., r. Nubar, 7.
Tzibanian Frères, nég. en bois, r. el-Caïed Gohar, 20.
Tziftis, I. E. & S. Miraitis, photographes, r. mosquée Attarine, 64.

U

Uccelli, V., ferronnerie-quincaillerie, r. église Debbane, 2.
Ucchina, A., coiffeur, r. des Sœurs, 27
Uetzmann, L., (Markt & Co. New-York), négociants, r. église maronite, imm. Monferrato, B.P. 1141, dom. Camp de César.
Ulémas d'Alexandrie, r. Aboul-Abbas, TÉLÉPH. 1378.
Ulivi, Alex., comptable chez Fritz, Andres, & Co.
Ulivi, Antoine, chef comptable chez Debbas & Co.
Ungaretti, Costantino, chef comptable chez F. Galetti & Figli.
Union (L'), (Cie d'assur. incendie), Jean C. Sevastopoulo agent général, r. Nébi Daniel, 21, TÉLÉPH. 230.
Union Artistique Française, r. Rosette, 4 (voir page 427).
Union Assurance Society, Ltd, Ionian Bank agents généraux, boul. Ramleh, 1.
Union Bank (de Trieste), (section commerce), Cugini Viterbo agent, r. église Debbane, 6.
Union Continentale, Cie d'assur. maritimes, F. Eminente agent, r. Toussoun pacha, 2.
Union Foncière d'Egypte, r. Rosette, 4. TÉLÉPH. 1554, B.P. 686 (voir page 369).
Union Industrielle & Commerciale d'Egypte, r. Mahmoud pacha el-Falaki, 10, TÉLÉPH. 124 (voir page 401).
Union Insurance Marine Society of Canton, Ltd, Hewat, Romeo & Co., r. anc. bourse, 6.
Union Internationale des Sociétés Sportives Egyptiennes, r. Mahmoud pacha el-Falaki.
Union Marine Insur. Co. Ltd, Haselden & Co agents, r. Averoff, 4.
Union-Paper, papier à cigarettes, agence (Hadjès & Co.), r. Averoff, 3, TÉLÉPH. 567, B.P. 69.
Union & Phenix Espagnol, Cie d'assur. générales, Rieti & Co agents, r. anc. bourse, 10.

SAVOY HOTEL PORT-SAID
En face du débarcadère et de la Douane.

Unione dei Militari Italiani in Congedo, r. Rosette, 24, TÉLÉPH. 2004 (voir page 439).
Unione Tipografica Editrice Torinese, G. Granato représ., boul. Ramleh, 29.
United Egyptian Lands, Ltd, r. el-Falaki, 9, TÉLÉPH. 2163, B.P. 573, (voir page 369).
United Egyptian Salt, Ltd, r. Adib, 5, TÉLÉPH. 2152, B.P. 955, (voir page 402).
United London & Scottish Insur. Co. Ltd, Attias, Ezri & Co agents, gallerie Menasce.
Univers, Cie d'assur. transports, Attias, Ezri & Co agents, gallerie Menasce.
Universal Marine Insurance, R. J. Moss & Co agents, r. télégraphe anglais, 2.
Université Populaire Libre, r. porte Rosette, 33, (voir page 427).
Urban, Cotsica, café et bar, r. Hammamil, 14.
Urbaine (L'), Cie d'assur., Henri Démirgian bey agent, r. église copte, 9.
Urbanora (cinématographe), r. Salah el-Dine, 9, TÉLÉPH. 1989.
Urso, Antonino, nég.-com., loterie, r. des Sœurs, 15.
Urso, Mme E., sage-femme, r. des Sœurs, 11.

V

Vachianos, Dimitri, cigarettes, r. Toussoun pacha, 26.
Vacuum Oil Co., A. Arrigo agent-directeur, r. Briggs, (Gabbary,) TÉLÉPH. 491,
Vafeas, A., café et bar, Bulkeley.
Vafeas, A., boulanger, r. Malte.
Vafeas, J., cigarettes, r. Moharrem bey, 15.
Vafféa, Ap., épicier, Bulkeley, (Ramleh).
Vafiadis, D.A., & Co., nég.-com., boul. de Ramleh, 32.
Vafiadis, Vassilis, prop. de la cordonnerie hellénique, r. Attarine, 21.
Vailati, A., professeur, dom. r. Cheikh Soliman pacha, 4.
Vais, A., attaché à la maison J. Liepmann & Co.
Vais, Achille, correspondant-secrétaire du Conseil d'administration du comptoir financier & commercial d'Egypte.
Vaïs, A. & F. & Co., nég. en tabacs et fabr. de cigarettes, r. Galice bey, 7 et boul. Ramleh.
Vais, Ezio, commis principal avec pouvoirs chez Ben Lassin & Co.
Vais, Cesare, rentier.
Vais, Joseph, estimateur, section B. à la Douane.
Val de Travers Asphalte Paving Co. Ltd, Canal Mahmoudieh, 171, TÉLÉPH. 566.
Valassopoulo, Dr Aristide, médecin en chef de l'hôpital grec, dom. r. Tewfik, 16, TÉLÉPH. 1165.
Valensin, Comm. Dr Gustave, médecin en chef de l'hôpital israélite, r. porte Rosette 32. TÉLÉPH. dom. 385.
Valenti, C., écurie, r. Young.
Valentis, P. C., fruits et produits divers, r. Centrale, 3, TÉLÉPH. 379.
Valentza frères, cigarettes, r. Abdel-Moneim.
Valenzia, Dr Ed. F., M.D.Ch.C.D.H.S.M. & H.L.M. médecin, r. de la Poste, 1.
Valenzia, Joseph, magasinier chez H. Bindernagel.
Valiadis, J., commis principal avec pouvoirs chez G. Vitiadis, Miltiadis & Co.
Valinakis, S. & G., prop. de la papeterie St. Michel, r. Tewfik 1er, 20, TÉLÉPH. 1461.
Valissaropoulos, A. P., café et bar, r. prince Abdel-Moneïm, 87.
Vallardi (Ditta editrice Dr Francesco), Da Ponte représ., r. gare du Caire, 2.
Valle, Angelo bey, contrôleur à la Section A à la direction locale des douanes, TÉLÉPH. dom. 1493.
Valle, Guido, chez Luciano Valle & Co.
Valle, Luciano & Co., nég.-com., r. Champollion, 1, pl. Mohamed Aly, okelle Monferrato, TÉLÉPH. 743, B.P. 954, dom. r. Sésostris, 3.
Valliano, Alex., directeur du Norddeutscher Lloyd, Bremen, r. Sésostris, 16, dom. r. d'Allemagne, 2, TÉLÉPH. 667.
Vallianato, Christo (Georgiades frères succrs). mercerie, bonneterie, r. mosquée Attarine, 3.

M. Melachrino & Co's
FAMOUS CIGARETTES
Factories CAIRO-EGYPT & NEW-YORK

Vallinakis, S., directeur du cercle hellénique, r. porte Rosette, 19.
Vallinakis, S. & G. & Sardi Frères, atelier de reliure, r. Tewfik, 20.
Vallinatos, D., beurre, r. el-Khawaga Osman, 1.
Vallucci, V., peintre, r. Sidi el-Metwalli, 14.
Valpiano, J., peintre, ruelle el-Zahabi, 4.
Valsamakis, Alex. A., cordonnerie, r. Mohamed bey el-Defterdar.
Valsamidis, Basile J., nég. en huiles de coco, graisses alimentaires, r. Chader el-Battich et ruelle Ibrahim bey el-Lewa, 1, TÉLÉPH. 1352, B.P. 776.
Valsamidis, Georges B., fondé de pouvoir de la maison Basile J. Valsamidis.
Valvis, Georges, & Co., à la Soc. Commerciale, dom. Ibrahimieh, TÉLÉPH. 2058.
Valvoline Oil Co. of New York, agents Hasda & Co, Em. Levi & Co. succrs.
Vangelo, Dimitri, café et bar, ruelle Malte, 13.
Vannini, B., nég. en vins, r. des écoles italiennes, 2, B.P. 1122.
Vannini, Giulio, magasinier en chef de la Presse ex-Choremi à la Soc. gén. de pressage et de dépôts.
Vannucchi, Stefano, huissier au Trib. mixte de 1re inst.
Vannucci, Cav. G., directeur de la Cassa di Sconto e di Risparmio, dom. Ramleh.
Vano, Georges, prop. de l'Hôtel Victoria, r. des Sœurs, 10.
Vanzeller, Bimb. F., directeur-adjoint, directorat ouest, gardes-côtes.
Vardala, Nicola, articles de ménage, éclairage et verrerie, r. mosquée Attarine, 23.
Vardalis, E. D., électricité, r. Bab Sidra, 13.
Vardamides, Dr E., co-prop. de la pharmacie Cléopâtra, r. Masguid el-Sultan, 9, dom. Ibrahimieh.
Vardolukas, Stelio, prop. de l'hôtel de Chio, r. Abdel-Moneim, 3.
Vareltzakis, A., épicier, r. Souk el-Khodar.
Varcenis, N., prop. du restaurant Mohamed Aly, pl. Mohamed Aly, 16.
Varjabetian, O. N., cordonnier, r. Souk el-Kanto, 5.
Varouxaki, P., agent d'assur., r. Chérif pacha, 9, impasse Artinoff, B.P. 1046.
Vartiau, R., repassage et blanchissage, r. 1er Khédive, 28.
Varvarian, A., laiterie, r. Masguid el-Attarine, 80.
Vasbouragam, A., café, r. Sidi Metwalli, 2.
Vascotto, Alfred, chef du bureau de la caisse aux Postes égypt.
Vascotto, E., bureau de la Statistique de la direction générale des Douanes.
Vascotto Aldo, sous-directeur du dépt. tabacs à la Douane, TÉLÉPH. 2379.
Vasdeki, frères, denrées coloniales, r. anc. douane, 19 et 28, TÉLÉPH. 782.
Vasdekis, C. P., prop. de l'épicerie Marseille, r. des Sœurs, 68.
Vasquez y Lopez Amor, J., consul d'Espagne, délégué au conseil sanitaire maritime et quarantenaire, Station Mazarita, (Ramleh).
Vassallo, Edouard, ingénieur, serv. de la voie aux Chemins de fer, dom. r. Ebn el-Khattab, TÉLÉPH. 1258.
Vassallo, John, m. a., officier de police.
Vassila, Selim, caissier chez K. & N. Khayat.
Vassilacou, C. & A., cigarettes, r. mosquée Attarine, 44.
Vassilakis, C. N., & D. Papa Emmanuel, nég.-com., pl. Mohamed Aly, imm. Monferrato.
Vassilaros, S. G. & Co., nég. en charbon, r. de la Marine, 16.
Vassileos, A. & A. G. Vafeas, boulangerie, ruelle de Malte, 11.
Vassili, Abdallah, tabacs et cigarettes, r. Ras el-Tin, 65.
Vassili, Georges, café et bar, Ibrahimieh.
Vassili, Habib, cigarettes, r. Abdel-Moneim, 64.
Vassiliadis, Georges, distillerie, r. Anastassi, 29.
Vassiliadis, S., ingénieur entrepreneur, dom. r. Stamboul, 19.
Vassiliadis, Stelio, attaché à la librairie le Phénix, r. mosquée Attarine, 10.
Vassilicos, P. E., laiterie, r. Abou Dardar.

L'Affichage frappe le regard s'impose à la vue
Devis sur demande: SOCIÉTÉ ANONYME EGYPTIENNE DE PUBLICITE
LE CAIRE: 30, rue Kasr-el-Nil — ALEXANDRIE: 1, rue Chérif Pacha

Vassiliou, Dr B., médecin, r. Abdel-Moneim, 113, prop. de la Pharmacie d'Alexandrie, r. Moharrem bey, 36, TÉLÉPH. 2169.
Vassiliou, Charalambo, papeterie et cigarettes, r. François Coste, 2, r. Ibrahim 1er, 67.
Vassiliou, Constantin, denrées coloniales, r. el-Midan.
Vassiliou, Dimitri, épicier, r. anc. douane, 61.
Vassiliou, N., gérant de la pharmacie d'Alexandrie, r. Moharrem bey, 36.
Vassilopoulos, G., coiffeur, r. mosquée Attarine, 83.
Vassilopoulo, P., directeur de la Banque d'Athènes.
Vassilopoulos, Ch., prop. de la maison A la Lumière Blanche, r. Sésostris, 2.
Vastardis, Nicolas, avocat, r. Nubar pacha, 10.
Vatalas, Emmanuel, secrétaire magasinier à l'école Salvago, Chatby.
Vatimbella, Nicolas, avocat à la Cour, r. Chérif, 17, TÉLÉPH. 344, dom. r. Nébi Daniel, 19.
Vaulchier du Deschaux, A. de, élève vice-consul de France.
Vaux, juge au trib. mixte de 1re inst.
Vavoulis, Constantin, chef comptable à la National Bank of Egypt.
Vavoulis & Co., entr. de deménagements, r. église américaine.
Vavoutsicos, D., coiffeur, r. Malte, 9.
Vayanos, D., cigarettes, r. Toussoun, 28.
Vaynatcharian, R. P. Grégoire, curé arménien catholique, église Notre-Dame de l'Immaculée conception, r. Port Est.
Vayzzakis, A., associé de la maison D. Papajoannidi & A. Vayzzaki.
Vekri, Georges, ferronnerie, quincaillerie, articles de marine, couleurs et vernis, r. anc. douane, 35.
Vekri, John, couleurs et vernis, r. des Etudiants.
Velese, C., café et bar, r. Sélim Captan, 8.
Veli bey, H. M., tapis, étoffes en soie, tarbouches, r. de France, 15, okelle Sananieh.
Velissaridis, Const., prop. du café Egyptien, r. Nubar pacha, 11.
Velkoverh, Jacob M., prop. de la boulangerie Autrichienne, r. gare de Ramleh, 26.
Vella, Const., à la Société pour le commerce et l'industrie en Egypte, dom. r. Moharrem bey, 39.
Vella, Edmond, caissier à la Société générale de pressage et de dépôts.
Vella, G., boucher, r. Warchet el-Toubghieh, 7.
Vella, John G., chef-comptable chez Rossano frères & Co.
Vella, Mario, avocat à la Cour, r. anc. Bourse, 10, TÉLÉPH. 1391.
Vella, M., chef magasinier de la Deutsche Baumwollpresse A. - G., r. Stamboul, 8, TÉLÉPH. dom. 2307.
Vemons, N., boulanger, r. Masguid el-Attarine 112.
Venafra, C., menuisier, r. Abilfeda, 9.
Venafra, G., coiffeur, r. des Sœurs, 4.
Veneris, J. N., coiffeur, r. de France, 4.
Vénétoclès, D., directeur et prof. de l'école de la communauté hellénique.
Veneziano Rofa, nég. en soieries, r. Masguid el-Chourbagui, 1.
Venieri, A. J., agent de la maison Thos, Cook & Son (Egypt), Ltd, engineering dept., TÉLÉPH. dom. 1088, bureau 698.
Venieris, G., avocat, r. Chérif pacha, 1, entrée ruelle Centrale.
Ventrella, F., horloger et bijoutier, pl. Mohamed Aly, 11.
Ventura, A. V., chef-comptable à l'Egyptian Bonded Warehouses Co. Ltd.
Ventura, Bension, commis principal avec pouvoirs chez H. A. Courdadji & Co.
Ventura, Flli, chromo-typo-lithographie, r. Cheikh Soliman pacha, TÉLÉPH. 1844.
Ventura frères, draperies, articles pour tailleurs, r. Tewfik, 15.
Ventura, Max, chez S. Tivoli, r. Sésostris.
Ventura, Maimon, rabbin, dom. r. hôpital indigène.
Ventura R., peintre, r. Mahmoud pacha el-Falaki, 9.
Ventura, Victor, attaché à la maison I. E. Nacamuli.

Vequin frères, prop. de la boulangerie d'Athènes, r. masguid Attarine, 104.
Vercamer, Emile, conseiller à la Cour d'appel mixte, dom. station Gianaclis.
Verdellis Paul, dom. Ibrahimieh, TÉLÉPH. 1455.
Verein Hamburger Assicurademe, Union Industrielle & Commerciale d'Egypte agents, r. pacha el-Falaki, 10, TÉLÉPH. 124.
Vérénikis, C., 1er secrétaire au consulat général de Grèce.
Verénikis, Dr, médecin, r. Chérif pacha, 10.
Vergis, D., cordonnier, r. Bab el-Karasta, 17,
Vergos, C. N., nég.-com., r. église maronite, 4.
Verità, Lieto, expéditionn. au Trib. mixte.
Vermond, Edmond, avocat à la Cour, r. Toussoun pacha, 3, TÉLÉPH. 176, dom. r. d'Allemagne, 58.
Vernhet, Emile, éclairage, boul. Ramleh, 27, dom. Marché Français, 5.
Vernicos, Dr A., médecin, r. el-Falaki, 9.
Vernoni, Albert, secrétaire en chef de la présidence à la Cour d'appel mixte.
Vernoni, à la Banque Ottomane.
Veronese, D., caissier à la Soc. anon. de commerce, pl. Mohamed Aly.
Veroudakis, N., restaurant, pl. Mohamed Aly, 6.
Verrou, S. & D. frères, boulangers, r. mosquée Attarine, 61.
Vertsoni & Catacousino, prop. de la boulangerie grecque, r. mosquée Attarine, 58.
Ververellis, Georges P., nég.-com., r. de la Poste, 9, B.P. 964.
Verziraki, Mr & Mme, tailleurs pour dames, r. Nébi Daniel, 6.
Vezeris, H., surveillant au serv. technique à la Municipalité.
Viaunssis, M., café et bar, r. Ibrahim 1er, 22.
Victioidis, G. Savas, prop. de l'épicerie et bar du Fort Napoléon, r. Anastassi, 61.
Victoria de Berlin, Cie d'assur. sur la vie, A. Sierra & Nahmias agents, boul. Ramleh, 29, TÉLÉPH. 2260.
Victoria House, Mlle E. Downey directrice, r. de l'hôpital indigène (voir page 452).
Vidal, Abela P., sous-directeur de la maison A. Mayer & Co., pl. Mohamed Aly, 6.
Vidal, Carlo, r. Cléopatre, 5, TÉLÉPH. 1295, B.P. 100.
Vidali, T. F., épicier, r. gare de Ramleh, 13, TÉLÉPH. 2434.
Vidalis, Th. F., & C. Papadopoulos, épicerie et bar, r. de la Poste, 4.
Vidos, Em., associé de la maison Chr. Philippovich & Emm. Vitos.
Viglis, Ev., prop. de la pâtisserie et confiserie de la Poste, r. de la Poste, 8.
Vignapiano Sœurs, couturières, robes, manteaux, r. Salah el-Dine, 17.
Viky, Antoine M., prop. et nég. en cotons.
Villa, Aldo, pharmacien attaché à la pharmacie F. Galetti & figli.
Villa Anna (Sanatorium), Moustafa pacha (Ramleh), TÉLÉPH. 9419.
Villa, Eugenio, prof., directeur de l'école commerciale italienne, r. porte Rosette, dom. r. Abou Dardar, 33, okelle arménienne.
Villa, Dr Giorgio, médecin chirurgien, r. Chérif pacha, 21, TÉLÉPH. 1139.
Villemin, A., fondé de pouvoirs de la maison J. Planta & Co., dom. Ibrahimieh.
Vincelli, C.V., vins et liqueurs, r. Cayed Gohar, 28.
Vinci, Emilio, magasinier chez A. Stross.
Vineris, J., coiffeur, r. de France, 4.
Vinga, Vve S., bijoutier, r. église Debbane, 1, dom. Ibrahimieh.
Vinga, S. Agesilas, de la maison Vve S. Vinga.
Vintorozo, G., ferblantier, r. de l'hôpital grec, 10.
Vinulli, E., employé à la Municipalité.
Violara, S.G., nég. en coton et pétrole, consul général du Mexique, r. de la Poste, 4, TÉLÉPH. 294, B.P. 358, dom. r. Cléopâtre, 2.
Viridakis, Démétrius, pharmacien, pl. Mohamed Aly, 14, TÉLÉPH. 409.

PASTILLES VALDA
ANTISEPTIQUES
Efficacité remarquable contre la Toux, quelle que soit son origine

Vissendjides, N., commis principal avec pouvoirs chez G.Vitiadis, Miltiadis & Co.
Vita, E., chez Clem. Suarès & Co.
Vita, G., peintre, r. de l'archevêché, 3.
Vita, Israël, chez Salamon Sasson, dom. r. du Musée, TÉLÉPH. 2330.
Vita & Spada, succr. S. Falanga, ferronnerie, quincaillerie, articles de ménage, pl. Ste.-Catherine, 3.
Vitale, Edward, chargé du bureau zapt au serv. de la sûreté du Canal.
Vitale, G., & Figli, nég. en vins, r. Anastassi, 54.
Vitali, Auguste, remisier à la Bourse.
Vitali, A., à l'Industrial & Commercial Building.
Vitali, Roberto, matériaux de construction et marbres, r. porte Rosette, 22 et 24. TÉLÉPH. 1812.
Vitali, S., comptable à la Cie des Eaux.
Vitali, S., atelier de plissage, modes, corsets, r. Souk el-Nokalia, 5.
Vitali, prof. au Lycée Français.
Vitalis, Sidi, chez Andreaki, Barsoum & Co., dom. Ibrahimieh, TÉLÉPH. 1273.
Vitelli, A., & Co., appareils d'éclairage, r. Tewfik, 2, TÉLÉPH. 641.
Viterbo, Auguste, de la maison Cugini Viterbo, r. Debbane 6.
Viterbo, Camille, de la maison Cugini Viterbo, r. église Debbane, 6.
Viterbo, Cugini, nég.-com., agents d'assur. r. église Debbané, 6, TÉLÉPH. 246.
Viterbo, Ettore, nég.-com., r. Cléopatre, 6, TÉLÉPH. 2124.
Viterbo, Maurizio, de la maison Cugini Viterbo, r. Debbane, 6.
Viterbo, Raff., & Co., nég.-com., r. Pirona 1, TÉLÉPH. 1747, B.P. 620.
Vitiades, Alex. G., associé de la maison G. Vitiades, Miltiades & Co.
Vitiades, Jean G., & Co., nég. en coton, nég.-com., courtiers en valeurs et marchandises, r. Sésostris, 16, TÉLÉPH. 537, dom. r. porte Rosette, 17, TÉLÉPH. 1215, B.P. 1.
Vitiadis, Jean, de la maison Jean G. Vitiadis & Co., dom. r. porte Rosette, 17, TÉLÉPH. 1215.
Vitiadis, M. G., de la maison G. Vitiades, Miltiadès & Co., dom. r. porte Rosette, 1, TÉLÉPH. 2401.
Vitiades, G., Miltiadès, & Co., courtiers en marchandises, r. Cléopâtre, 5, TÉLÉPH. 1633, B.P. 542, dom. r. porte Rosette, 1.
Vitiades, Nicolas G., associé de la maison P. Augustino & Co., r. Chérif pacha, 24.
Vivaldi, A., dom. r. hôpital indigène, 5.
Vivaldi, Ernesto, chef de bureau comptable de la Soc. anon. du Béhéra, r. Adib, 6.
Vivaldi, Joseph, huissier au Trib. mixte de 1re inst.
Vivaldi, V., ferronnerie-quincaillerie, r. Hammamil, 11.
Vivaldi, V., modiste, r. de Cesar, 4.
Vivaldi, Victor, comptable à la Soc. générale de pressage et de dépôts, r. anc. bourse, 6.
Vivante, D. S., & Co., nég. en manufactures r. Cheikh Soliman, 3, B.P. 110, dom. r. Tewfik, 27.
Vivante, Elia, marchand-tailleur, r. de France, 4.
Vivante, Lazzaro, dom. r. du Musée, 3, TÉLÉPH. 1671.
Vizazopoulo, P., fabricant de valises, r. Anastassi, 10.
Vlachos, B. D., agent d'affaires, prêts sur gages, r. Bab el-Karasta, 21.
Vlachos, S. A., avocat (cabinet Cambos & Vatimbella), r. Chérif pacha, 17.
Vlachou, Mme R., sage-femme, r. des Sœurs, 31.
Vlaho, Sotiri, brasserie, r. Ishak el-Nadim, 19, dom. r. Bab el-Karasta.
Vlandi, E. & D. Psychis prop. du café de France, r. Toussoun pacha, 2.
Vlandi, G. P., vente de café Moka, r. du Bazar, 5.
Vlatakis, N., caissier de l'hôpital grec.
Vlavianos, D., vernis et couleurs, r. Masguid Attarine, 62.
Vodola, S., & Co., nég.-com., de l'archevêché, 6.
Vodouri, Vassili, boulangerie, Camp César, TÉLÉPH. 2457.

CHEMLA FRÈRES
Grands Magasins de Nouveautés
AVENUE BOULAC
VENDANT LE MEILLEUR MARCHÉ DE TOUT LE CAIRE
Haute Mode
Haute Couture

Vogel, Hermann, fondé de pouvoirs de la maison Hess & Co.
Vogel, K. Fr., directeur de la Gramophone Co. Ltd, r. Stamboul, 13, TÉLÉPH. 1494, B.P. 414, dom. Bulkeley, villa Baruch, TÉLÉPH. 353.
Vogel, W., associé de la maison Kortenhaus & Hammerstein, B.P. 332, dom. canal Farkha, Moharrem bey, TÉLÉPH. 1684.
Voïnicos, G., de la maison E. D. Protopapas & Co.
Voirin (Etabl.), machines à imprimer, derrière la National Bank.
Volicas, F. & fils, nég. en farines, Wakalet el-Khodar, 4.
Volicas, & Fils, denrées coloniales, Wakalet el-Khodar, 2.
Voltos, Panajotti, dom. r. porte Rosette, 36, TÉLÉPH. 2021.
Vonapartopoulo, V. S., cigarettes, r. Anastassi, 13.
Vorgos, Litis, nég. en fromages, olives, r. Souk el-Samak el-Kadim, 26.
Vorloon, Mlle E., institutrice, école Avéroff.
Vosporos (journal grec), J. N. Coumenos, r. Sésostris, 12, TÉLÉPH. 1624.
Votsi, Mlle M., institutrice, école Avéroff.
Voudouris, V., boulanger, Station Camp de César (Ramleh).
Voulga, M., modes, r. mosquée Attarine, 9.
Voulgaridis, C. S., nég. en denrées coloniales, r. Wakalet el-Khodar, 2.
Voulgaris, M., modes, r. Masguid Attarine, 9.
Voulgaropoulos, C.N., nég. en vins et liqueurs, r. 1er Khédive, 5.
Vouro, D. & Co., courtiers, r. mosquée Attarine, 5.
Vouro, D., de la maison D. Vouro & Co.
Vouro, Th., commis principal avec pouvoirs chez D. Vouro & Co.
Voussounara, Mme Vve Hélène, pâtisserie et confiserie, r. Aly bey el-Kebir, 2.
Voutzas, Frères, cigarettes, r. Abdel-Moneim, 83.
Voutziovar, G., Bros, cigarettes, pl. Mohamed Aly, dom. r. St. Mark, 14.
Vouzeras, Jean, cigarettes, boul. Ramleh, 6.
Voyantzides, N. C., épicier, r. porte Rosette, 70.
Voyatzis, J., cordonnier, halte Camp César (Ramleh).
Voyatzis, V., repasseur, halte Camp César (Ramleh).
Vrana, C. M., lampes électriques et installations sanitaires, r. Chérif pacha, 33, TÉLÉPH. 1829.
Vrana, D., installations sanitaires, r. Sidi el-Metwalli 22, TÉLÉPH. 389.
Vrangalis, Ch., boulanger, r. anc. douane, 21
Vreteas, P., tailleur, r. el-Kayed Gohar.
Vrettos, G. & B. Spiropoulo, forgerons, Ibrahimieh.
Vrettos, J., ferblantier hydraulique, halte Camp César (Ramleh)
Vrissopoulo, Philippe, fabricant de biscuits, Wakalet el-Khodar, 6.
Vrizopoulo, P., boulanger, nég. en farines, r. Wakalet el-Khodar, 4.
Vrochidis, Anastase G., courtier en immeubles, prêts hypothécaires, r. Attarine, 44, TÉLÉPH. 2087.
Vrouzou, Em., épicerie et bar, r. Bahari bey.
Vrulacos, P. M., prop. du café Alexandrie, pl. Mohamed Aly, 8 et du café Royal, pl. Mohamed Aly, 14.

W

Wachid, Georges, cigarettes, r. Ibrahim 1er, 44.
Waddigton, H., chef comptable chez Peel & Co. Ltd, r. Cléopâtre, 3.
Wade, C. J., deputy supt. of trafic & maintenance, Egyptian Delta Light Railways, Ltd.
Wadi Nil, journal arabe quotidien, M. Kalza directeur prop., r. Nubar pacha, 18.
Wadiche Saieg & Co., tissus et étoffes, de France, 19.
Wadie Assaad, bois de construction, r. échelle des Céréales, 14, TÉLÉPH. 2060.
Wadie, Toueni, cigarettes et tabacs, r. Bab el-Akdar, 22.
Wahba Dr Nazmy, médecin, chirurgien, docteur assistant à l'Hôpital du Gouvernement, Ibrahimieh, TÉLÉPH. 250.

J. OROWETZ
Depositario e Agente generale delle Birre: "Spatenbräu" di Monaco e "Erste Pilsner Aktienbrauerei" di Pilsen.
Deposito: Via del Telefono - Cairo. *Tél. N° 2075*

Wahbé Ibrahim bey, direct. du serv. du secrétariat et contentieux aux Douanes.
Wahbe Sabawy, boulanger, r. du Nil, 71.
Wahby, inspecteur à la Soc. Orwa el-Woska (section écoles Mohamed Aly), à Chatby.
Wahiche, J., banquier r. Souk el-Akkadine, TÉLÉPH. 1483, dom. r. Rosette, 83, TÉLÉPH. 1460.
Waked, Georges, comptable de la success. P. J. Tawil.
Wakfs (admin. gén.) Contentieux près les Trib. mixtes, r. Cléopatre, 5.
Wakfs d'Alexandrie, ruelle Masguid el-Mankaï, 2, r. Mohamed bey el-Deftardar, B.P. 428.
Wakfs Hassan Bertew bey, r. porte Rosette, 32.
Wakfs Khédiviaux Privés, r. Attarine, 53, TÉLÉPH. 1302, (voir page 184).
Wakfs Moustafa Guimeï, r. el-Midan, 30.
Wakfs du feu Ragab pacha, r. Ibrahim 1er, 33.
Wakfs du feu el-Saïed Abou Bakr Ibrahim pacha, r. el-Khawaga Osman, 3.
Walker & Meimarachi, Ltd, denrées aliment., argenterie, vins et liqueurs, articles de ménage et de voyage, r. anc. bourse, 3, TÉLÉPH. 125; succ. San Stefano, Nicolas Floris directeur (voir page 402).
Walker & Meimarachi, Ltd (bar), r. anc. bourse, 3.
Waller, Stephen C., représentant de l'*Egyptian Daily Post*, boul. Ramleh, 7.
Wals, J., estimateur à la Douane, sect. B.
Walser, Ulrural, attaché à la Nile Land & Agricultural Co.
Wanesse, Eugène, correspondant et aide comptable chez T. G. Triandas.
Wanis Elias & fils, prop. de l'épicerie et bar des Amis, r. Masguid Hadari 17 et du Casino Bosphore, r. Moharrem bey, 30.
Wanner, G., prop. de la boulangerie Parisienne, Bazar français, r. du Bazar.
Ward, Rev. Algernon, M. A., venerable archdeacon, chaplain de l'église protestante anglaise St.-Mark, TÉLÉPH. 1542, dom. r. Adib, 7.
Wardian gare, r. du Mex.
Warlaw, Miss, matrone de l'hôpital du Gouvernement.
Wassef, Georges, nég. en coton, r. François Coste, 5.
Wassef Saba, huiles minérales, accessoires de machines et ateliers, r. Sidi Abou Dardar, 3, TÉLÉPH. 1492.
Wassili Bichara, surveillant de l'éclairage à la Municipalité.
Watan (journal arabe quotidien paraissant au Caire), agence r. de la Poste, 3.
Waterfield, Ottwell Frank, administrateur-délégué de la Soc. anon. de commerce, pl. Mohamed Aly, 3, dom. Moharrem bey.
Watson, W., & Co., engineering orkest, r. Bab el-Karasta, TÉLÉPH. 835, B.P. 437.
Watson, Joseph, chef comptable chez Julius Liepmann & Co's (succrs.), dom. Camp de César.
Watt, W.S., Saghk., sous-commandant du bateau khédivial Aida, Ports & Phares.
Webb Jones, Dr A., médecin gynécologue à l'hôpital du Gouvernement et médecin du district aux Chemins de fer, r. Chérif pacha, (passage pharmacie Huber), TÉLÉPH. 776.
Weber, W., associé de la maison Weber & Mazza, r. église maronite, 2.
Weber & Mazza, nég.-com., r. église maronite, 2, B.P. 657.
Weise, Mlles, modistes, r. Rosette, 10.
Wellay, M., sellier et carrossier, r. gare du Caire, 2.
Weller, Thomas W., Saghk., officier des magasins de la police au Gouvernorat.
Wellhoff, S., administrateur de l'Egyptian Bonded Warehouses Co. Ltd, dom. Bulkeley (Ramleh), TÉLÉPH. 9018.
Wellings, Evelyn V., directeur de la Lipton Ltd, r. Marine, TÉLÉPH. 1682, dom. Moustapha pacha, TÉLÉPH. 9283.
Wellunscheg, A., contre-maître à l'Alexandria Water Co. Ltd.
Wenger, Hermann, directeur de l'hôtel Casino San Stefano, Ramleh.
Werkmeister, M., chambres meublées, r. église Debbané.

L'ANNUAIRE MÉDICAL ÉGYPTIEN 1911
paraissant au commencement de l'année
contient tout ce qui peut intéresser les médecins

Werli, J., prop. du bar Germania et épicerie, r. Marine, 2 et 4, TÉLÉPH. 1630.
Werner, Otto, commis principal avec pouvoirs chez G. L. Mortera.
Werner, P., fondé de pouvoirs à la Deutsche Orientbank.
Werner, Richard, associé de la maison Kortenhaus & Hammerstein.
Werner, W.H., assistant-accountant, Egypt. Delta Light Railways.
Werner & Co., courtiers en valeurs et marchandises, r. Adib, 4, TÉLÉPH. 2633, B.P. 707.
Werry, N., contrôleur de la Comptabilité des matières à la Municipalité.
Werther, A., & Co., G.m.b.H., (en liquidation). nég.-com., r. Chader el-Battich, 4, B.P. 695, TÉLÉPH. 1317,
Western Assurance Co., Carver Bros & Co Ltd agents, r. anc. bourse, 1.
Westley, Lieut. E. H. H., acting staff officer, British Force in Egypt.
Wexler, B., prop. de l'hôtel de France, r. Champollion, 5, TÉLÉPH. 1517 et de l'hôtel du Canal de Suez, r. anc. douane, 9.
White Star Line, (navigation), R. J. Ross & Co agents.
White & Son (Egypt), Ltd, fabr. de confiserie, négociants, r. de France, okelle Sananieh, B.P. 57.
Whitehead, Morris & Co (Egypt), Ltd, typo-lithographie, papeterie, machines à écrire, r. Sésostris, 12, TÉLÉPH. 1251, B.P. 823.
Whitehead, O.J., directeur de The Duckworth & Co., r. gare de Ramleh, 7, TÉLÉPH. 118, B.P. 304.
Whitfield, Mme E., directrice de l'externat et internat pour jeunes filles, Ibrahimieh.
Whitfield, J. William, 1er commis et officier de la Marine au consulat de Grande-Bretagne.
Whitfield, M., chef du secrétariat de la police.
Whitfield & Co., nég. en liqueurs, r. Colucci pacha, 6.
Whitworth, J., prof. d'anglais à l'école secondaire de Moharrem bey.
Whitworth, R. H., avocat, r. église Debbané, 9, TÉLÉPH. 1301.
Wian, S., artiste-peintre, couleurs et vernis, r. Sélim Captan, 3.
Wiedeman, J., m. a., officier de police.
Wiedmer, Emile, sous-directeur des magasins Chalons, r. Chérif pacha, 26, dom. r. d'Allemagne, 17.
Wigdahl, A. C. A., ingénieur d'inspection, serv. technique aux ports et phares.
Wilhelma de Magdeburg, (Cie d'assur. transport), G. Riecken agent.
Wilkinson, C. A., sub editor of *Egyptian Gazette*, r. du télégraphe anglais.
Wilkison, Heywood & Clark Ltd, nég. en manufactures, r. Pirona, 1.
Wilkinson, Sidney, station Ibrahimieh, TÉLÉPH. 1021.
Williams, F. G., chef comptable chez Allen, Alderson & Co. Ltd, dom. Ibrahimieh.
Wlliams, George A., directeur de la maison Julius Liepmann & Co's (succrs), dom. Ramleh, TÉLÉPH. R. 102.
Williams, Robert, F.R.I.B.A., architecte, r. Chérif pacha, 9, impasse Artinoff.
Willmore, Dr J. G., médecin, à l'office quarantenaire du Port-Vieux, bactériologue au laboratoire bactériologique de Chatby.
Wilner, A., secrétaire-général assistant, directeur du Contentieux de la Municipalité.
Willner, H., sous-directeur de la Banque Imp. Ottomane, TÉLÉPH. 1323.
Willock, Reid & Co. Ltd, engineers, iron steel & machinery merchants, r. Sésostris, 14, B.P. 640, TÉLÉPH. 1294.
Wilson, Charles A., general treasurer of the American mission and supt. of Book distribution, TÉLÉPH. 2500.
Wilson, ingénieur à la Municipalité.
Wilson Line, Cie de navigation à vapeur, Barker & Co agents, r. du Télégraphe anglais, 7.
Winterstein, Alex., fleuriste horticulteur, r. Chérif pacha, 12, TÉLÉPH. 51.
Wirth, H., & Co., fers, aciers, poutrelles, fournitures de puits artésiens, r. Sidi el-Metwalli, 16, TÉLÉPH. 2395, B.P. 928, dom. Ibrahimieh.

G. SÜSSMANN
Mouski Street — CAIRO — P. O. Box 344
JEWELLER — OPTICIAN — WATCHMAKER

Wlandi, G. P. & Co., nég. en pétrôle et charbon, r. du Bazar, 3, TÉLÉPH. 438.
Wlandi, Leonidas, nég. en charbons, pétrôles, Bazar français, TÉLÉPH. 1238.
Wolff, C. H., ingénieur, directeur de la Cie égypt. d'électricité Thomson-Houston.
Wolff, Ph. de, avocat, r. Stamboul, 3.
Woller, Alexandre, ingénieur électricien en chef à l'Alexandria & Ramleh Railway Co. Ltd.
Wolters, E., shipshandler, r. anc. douane, 1, TÉLÉPH. 1943.
Woodbura, E., magasinier à la Lipton Ltd, r. Marine.
Woodhead, E., agent de la maison Thos. Cook & Son (Egypt), Ltd.
Worms & Co., nég.-com., agents de The Asiatic Petroleum Co Ltd et de The Shell Transport & Trading Co. Ltd, r. église Debbane, 2, TÉLÉPH. 72.
Worthan, H. E., prof. au Victoria College, station Palais (Ramleh).
Wright, E., secrétaire de The Windsor Hotels Egypt Ltd, r. Averoff, 12.
Wurtemburgeoise, Cie d'assur. transport, Fratelli Morpurgo & Cammeo, Ettore Morpurgo succr. agent, r. Colucci pacha, Nouveau Quai, TÉLÉPH. 22.
Wyatt, S. C., de la maison Russell, Wyatt & Co.

X

Xanian, A., cordonnier, r. Tekiet el-Kalchani.
Xanthopoulo, Georges & Xenophon, savons et huiles, r. mosquée el-Terbana, 3.
Xanthopoulo, Xenophon, de la maison Georges Xanthopoulo & Xenophon.
Xanthopoulos C., 1er secrétaire du Consulat de Grèce.
Xapholidis, Jean, cordonnier, r. Mahmoud pacha el-Falaki, 2.
Xaratsis, C., restaurant, ruelle Ebn Sina (pl. Mohamed Aly).
Xaritou, F. A., vins et liqueurs, r. du Télégraphe anglais, 4.
Xaros, Andrea & Jean, café, bar et laiterie, r. anc. bourse, 5.
Xavier, R. P. François, coadjuteur pour la colonie italienne à l'église catholique latine Ste.-Cathérine.
Xenachi, Constantin J., directeur technique de la Soc. anon. des presses libres égypt., r. Chérif pacha, 6.
Xenakis, S., prop. du bar l'Egypte, r. des Sœurs, 8.
Xenos, B., & P. Politaridis, épiciers, r. Warchet el-Toubghieh, 27.
Xenos, Costi, épicier, r. Anastassi, 31.
Xidis, Brasidas S., chez C. A. Matsouki, r. Missala, 7.
Xidis, C. J., avocat, r. Chérif pacha, 9, impasse Artinoff, TÉLÉPH. 1705.
Xinogalas, E., & E. Panayotopoulo, forgerons mécaniciens, r. Ibrahim 1er, 44.
Xuereb, R. P. Vincent, coadjuteur pour la colonie maltaise à l'église catholique latine Ste.-Cathérine.
Xydis, C., ingénieur, r. anc. bourse, 6, B.P. 659.
Xydis, C., & Co., entrepreneurs, puits artésiens, r. anc. bourse, 6.

Y

Yacoub, G., associé de la maison G. Coromilis & Co.
Yacoub Youssef, tabacs et cigarettes, r. mosquée el-Terbana, 6.
Yacoub el-Zenie, tabacs, r. Bab el-Akhdar, 12.
Yacout Ahmed, boucher, r. Bab el-Akhdar, 9.
Yacout Aly, coiffeur, r. Ragheb pacha, 6.
Yacout, A. Abouhamda, faïences, porcelaine, r. Bab el-Akhdar, 39.
Yacout Mohamed, nég. en fruits, r. de la Marine, 66.
Yaghoubian, R., mercerie, r. Souk el-Siareff, 1.
Yamani, A., prop. du Casino Ibrahimieh, Ibrahimieh.
Yancounis, P. C., cordonnier, r. de l'Archevêché, 9.
Yanangas, N., tarbouchier, tabacs et cigarettes, feux d'artifice, r. mosquée Attarine, 20.
Yannacouli, V., boulanger, r. des Sœurs, 21.

"Elephant Brand" B.L. & C°
CARTON BITUMÉ POUR FONDATIONS, COUVERTURE DE TOITURES, TERRASSES, etc.
Agents dépositaires pour l'Egypte: W. BARANY, M. LAZAME & C°
LE CAIRE et ALEXANDRIE

Yannakis, Dem. G., commis principal avec pouvoirs chez Hazzopulo & Co.
Yannakis, T., avocat, pl. Mohamed Aly, 12.
Yannopoulos, J. M., prop. du bar la Comète Halley et épicerie, r. Toussoun, 19.
Yannopoulos, S., commis principal avec pouvoirs chez Gordon & Co.
Yannoulis, S., confiserie et pâtisserie, r. de l'hôpital grec, 8.
Yansoumi, J., caissier en chef à la Banque Impériale Ottomane.
Yaortopoulos, G., marchand-tailleur, r. Sidi Metwalli, 15.
Yasmagian, rentier, dom. r. des Sœurs.
Yared, Neguib, commis principal avec pouvoirs chez E. & M. Souaya & Co., dom. r. d'Allemagne, 18, TÉLÉPH. 1348.
Yatras, C., tabacs et cigarettes, r. des Sœurs, 16.
Yatras, Georges, caissier général au Consulat de Grèce.
Yatrou, G. D., & Co., courtiers en valeurs et marchandises, r. anc. bourse, 6, TÉLÉPH. 1101.
Yazdi, M. H., nouveautés, Bacos.
Yazmadjian, K., horloger, r. mosquée Attarine, 38.
Ybanes, Dr J., médecin, r. Toussoun pacha, 7.
Yehia, Ahmed pacha, dom. halte Zizinia, (Ramleh), TÉLÉPH. bureau 333.
Yehia, Behor, cordonnier, r. Bab el-Akhdar, 10.
Yehia, Emin bey, rentier, conseiller municipal, bureau r. Mahmoud pacha el-Falaki, 12, dom. halte Zizinia (Ramleh), TÉLÉPH. 1206,
Yehia, M., cordonnier, r. Souk el-Kanto, 1.
Yehia, Salomon, prop. de la cordonnerie Orientale, r. Nubar pacha, 12
Yaken Hamed Kamel bey, rentier, Canal Mahmoudieh.
Yeken, Mohamed pacha, dom. Canal Mahmoudieh, daïra r. Sidi el-Metwalli, 2, TÉLÉPH. 2359.
Yelkendjoglu, Alex. J., nég. en tabacs, r. Chérif pacha, 13, entrée r. église Debbane, 1, TÉLÉPH. 1977, B.P. 498.
Yeminidjian frères, mercerie, r. Souk el-Nokalieh, 8.
Yessula, S. & Co., nég.-com., r. de France, 15, okelle Sananieh,.
Yoannidou, E. A., prof. de grec, ruelle el-Zahabi, 2.
Yokana frères & Co., agence intern. d'expédition, nég.-com., r. Rosette, 36, TÉLÉPH. 2166, B.P. 252.
Yokana, Victor, associé de la maison De Marchi, Tomasello & Yokana.
Yorkshire Ins. Co. Fire Life & Accident, F. H. Manley agent, r. Cléopâtre, 3.
Youhanna, R.P. Guergues, vicaire de l'archevêché copte-orthodoxe, r. Cléopatre.
Younes, M. el-Zeki, mercerie, r. Souk Attarine, 3.
Youssef Abdel-Kader, nég. en fruits, r. de la Marine, 64, TÉLÉPH. 2319.
Youssef, Abdel-Wahab Ibrahim, farines, r. du Commerce (Gabbari), TÉLÉPH. 1303.
Youssef, Ahmed el-Beheri, produits alimentaires, r. Warchet el-Toubghieh, 11.
Youssef Badr, coiffeur, r. Cayed Gohar, 22.
Youssef Bichara eff., estimateur à la Douane de Mahmoudieh, 3me Section.
Youssef Emran, écuries, r. Saleh el-Dine, 43.
Youssef Fawzi eff., chef bureau de la Poste de San Stefano.
Youssef, Georges eff., chef de la gare, dom. Moharrem bey, TÉLÉPH. 544.
Youssef Moussa, r. mosquée Attarine, 96.
Youssef Nicolas, agent du journal quotidien arabe *Misr*.
Youssef Omar el-Tourki, café, r. du Nil, 75.
Youssef Saber, assistant au Sudan Govt. Railways, dom. Moharrem bey, TÉLÉPH. 793.
Youssef Soliman eff., commis aux Contributions directes à la Municipalité.
Youssef Wahba bey, conseiller à la Cour d'appel mixte, dom. Moharrem bey.
Youssef Yacoub (Hag), coiffeur, r. Ragheb pacha, 1.
Youssef & Ahmed el-Gammal, manufactures, r. el-Midan, 36, TÉLÉPH. 453.

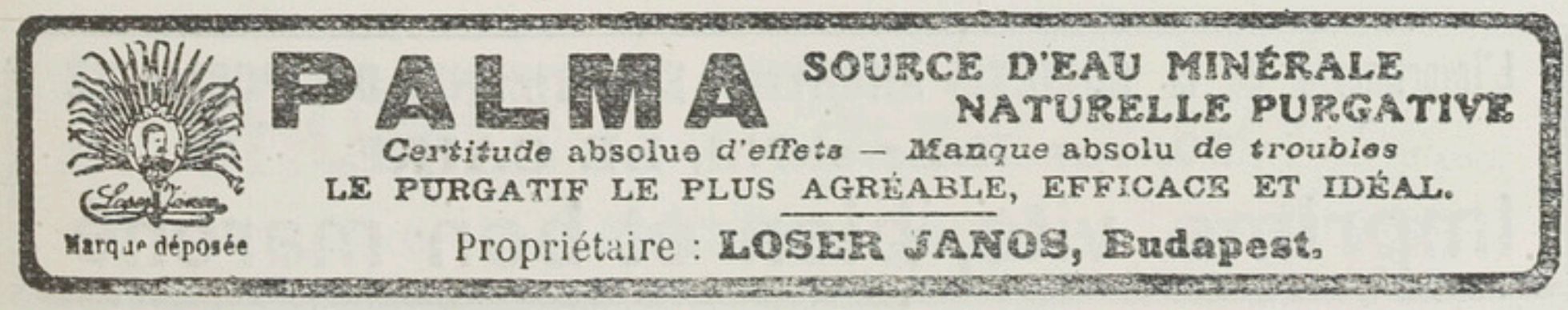

Youssef & Hanna Saad, nég. en cuivre, r. Bab el-Akhdar, 15.
Youssef & Ibrahim Wahba, minotiers, r. du Commerce, TÉLÉPH. 1303.
Youssoufian, Artin, orfèvre, r. de France, 16.
Youwanes, S. E. Mgr., archevêque de Béhéra et Menoufieh, vicaire général, représentant S.B. le patriarche copte-orthodoxe, r. de l'église copte.

Z

Zabeth, Joseph N., de la maison Joseph N. Zabeth & Ahmed Abdel-Motaal, dom. r. Moharrem bey.
Zabeth, Joseph & Ahmed Abdel-Motaal, quincaillerie, r. el-Midan,11,TÉLÉPH. 1696.
Zaccar, Jean, serv. comptabilité, National Bank of Egypt.
Zaccar, Dr Max, chirurgien, prop. de la pharmacie la Croix Rouge, dom. r. Salah el-Dine, 16, TÉLÉPH. 1825.
Zacchetto, Chalom Zayan, G., nég. en fers, r. Forn el-Gheraia el-Kadim, TÉLÉPH. 1947.
Zacharia, Ibrahim, nég. en cuirs, peaux, articles pour cordonniers, r. Souk el-Akkadine, 15.
Zachariadis, Constantin bey, médecin au conseil quarantenaire, dom. Ramleh.
Zachariades, Dr G., médecin, San Stefano et r. Toussoun pacha, 20.
Zachariades, G., ingénieur à la Municipalité.
Zachariadis, D., commis principal avec pouvoirs chez Kyriacopoulo frères & Co.
Zacharis Frères, forgerons, r. Bab el-Karasta, 35.
Zacher, Michel G., nég.-com., r. Nébi Daniel, 14.
Zacher, Nicolas G., nég-com., r. Cléopatre, 7.
Zachetto, Dassa, nég. en manufactures, r. Chader el-Batich.
Zachikian, Ant., courtier en terrains, r. Averoff, 4.
Zachos, A, architecte, prop. de la Société technique Archimède, boul. de Ramleh, 29.
Zacutto, T., directeur de la maison A. Anastassiades & Co.
Zadah, M. A. R., prop., r. et immeuble de l'Archevêché, TÉLÉPH. 2195, B.P. 816.
Zadourhan, M., horloger, r. mosquée Attarine, 33.
Zagdoun Albert, courtier, dom. r. Rosette, TÉLÉPH. 992.
Zagdoun, Abraham, dom. TÉLÉPH. 992.
Zaghikian, Gaspard, caissier comptable chez Bencini & Quistas.
Zaglanichis, D., café, r. Stamboul, 22.
Zaglanikis, Cosma, prop. du Grand Café Central, pl. Mohamed Aly, 7.
Zahakis, Ev., cigarettes, r. 1er Khédive, 40.
Zahakis, N., café et bar, r. Salah el-Dine, 15.
Zahar, D. Michel, & Co., courtiers en marchandises et en valeurs r. Chérif pacha, 9, TÉLÉPH. 2132.
Zahar, Georges, commis principal avec pouvoirs chez Jean Maximo & Co.
Zahar, Max, ingénieur assistant à la Municipalité.
Zahar, Pierre, courtier à la Bourse.
Zaher, N, commis principal avec pouvoirs chez G. N. Trad & Co.
Zahlaet, J., avocat à la Cour.
Zahner, Henri, fondé de pouvoirs de la maison Mohr & Fenderl, r. Chérif pacha, 10.
Zahra, Jean, E., courtier, r. Mahmoud pacha el-Falaki, 9, dom. Villa Rose, Bacos (Ramleh), TÉLÉPH. 139.
Zaja, Louis, avocat, r. Sésostris, 9.
Zakarieh Fahmy, avocat aux Trib. mixtes.
Zakas & Panagopoutos, nég. en vins et liqueurs, r. Sidi el-Metwalli, 10.
Zaki Abdel-Raouf, interprète, Trib. mixte.
Zaki Bakr, Saghk., mamour du Kism de Minet el-Bassal.
Zaki Ghali bey, substitut au Parquet de la Cour d'appel mixte, dom. Ramleh, TÉLÉPH. 9210.
Zaki, H. & A. Farid Frères, courtiers, boul. Ramleh, 7.
Zaki Kinawi, dom. Schutz, TÉLÉPH. R. 256.
Zaki, Mohamed eff., prof. à l'école de Ras el-Tin.

L'Imprimerie de la **SOCIÉTÉ ANONYME EGYPTIENNE DE PUBLICITÉ**
30, rue Kasr-el-Nil, LE CAIRE
Imprime vite, bien et bon marché

Zaki Mohamed Moursi, nég. en cuivre rouge, r. Bab el-Akhdar, 11.
Zaki Pharaone, drogman au Consulat de Russie.
Zaki Saghir, négociant, r. el-Midan, 52.
Zaki Tehemar, rentier, dom. r. de l'hôpital des Diaconesses (Moharrem bey), TÉLÉPH. 1836.
Zaki Tewfik eff., médecin de la clinique d'Alexandrie aux Wakfs.
Zakian, Kevork, placier chez Demirdjian bey.
Zakikian, Ant., dom. r. Averoff, 4.
Zaky, Dr Moustafa, médecin, r. de France, 17.
Zalichi, J., & fils, N. J. Zalichi succrs., tannerie et corroterie, nég. en peaux, r. Matrah, 2, TÉLÉPH. 398, B.P. 29.
Zalka, Mgr. Athanase, archimandrite vicaire du patriarcat grec-catholique-melchite.
Zamarakis, D., prop. du café et bar Candea, r. du Nil, 74.
Zamaria, Michel, supt. Télégraphe Egyptien, bureau télégraphique de la Bourse, r. Tewfik, dom. r. Ragheb pacha.
Zambacos, Dr C., médecin, station Bulkeley (Ramleh.)
Zambalos, A., prop. de la pharmacie Royale, r. de la Poste, 3, TÉLÉPH. 90.
Zambalos, A., chemisier, r. anc. bourse, 10.
Zambalos, Jean F., prop. de la chemiserie de l'Aigle, r. Aly bey el-Kebir.
Zambos, P., épicier, r. Nubar, 14.
Zammit, Carlo, succr. de la maison S. Mitrovich, r. anc. douane, TÉLÉPH. 1575.
Zammit, Carmelo Alex., fabr. de potasse cristalisée, r. el-Ferdos, 14 (Moharrem bey).
Zammit, Carmelo, forge, r. Ibrahim 1er, 72.
Zammit, Giuseppe, dépôt de vins, café, Station Bacos (Ramleh).
Zammit, J., (junior), c/o Alexandria Water Co. Ltd, Ramleh Pumping Station, Bacos.
Zammit, John, attaché chez G. Attard & Co., r. anc. douane.
Zammit, Tancred, de la maison G. Attard & Co., r. Sidi Abou Choucha, TÉLÉPH. 570, dom. r. Franque.
Zamorani, Adolfo, directeur de la Deutsche Orientbank, A.-G., r. Adib, 4, TÉLÉPH. 1942.
Zamporlini, César, débit de vins, r. Anastassi, 50.
Zamroud, R. P. Lazare, coadjuteur pour la colonie arabe, église catholique latine Ste.-Cathérine.
Zamtzis, Vve J., prop. du bar International, r. des Sœurs, 8.
Zananiri, Emile, interprète à l'Admin. quarantenaire.
Zananiri pacha, Georges, secrétaire général au conseil sanitaire maritime et quarantenaire, dom. r. Khartoum, TÉLÉPH. 1429.
Zananiri bey, Michel, chef du bureau comptable au 3me Cercle d'irrigation, dom. r. Stamboul, 20, TÉLÉPH. 207.
Zancarol, P., expert-comptable agréé au Trib. mixte, dom. station Seffer (Ramleh).
Zander, Dr, institut médico-mécanique, r. Nébi Daniel, 5.
Zanelli, C. E., chef des titres à la Banque de Mételin, dom. r. Antoniadès, 1.
Zangaglia, Paul S., commestibles, ruelle Malte, 3.
Zangheos, Rev. P. Michel, curé de l'église grecque-orthodoxe du prophète Elie.
Zani, Padissi, nég. en charbon, r. de la Marine, 40.
Zanieri, prof. Arturo, artiste-peintre, r. Rosette, 7.
Zannetos, Aristote, avocat à la Cour, pl. Mohamed Aly, 3.
Zannetos, G., pl. Mohamed Aly, 3.
Zannettos, Stelio A., agent d'affaires, comptable, r. St. Mark, 3.
Zannis, A., café et bar, r. hôpital grec, 19.
Zannis, A., cigarettes, r. mosquée Attarine, 53.
Zannis, D. E., café et bar, r. Averoff, 7.
Zannis, C., attaché à la Banque d'Athènes,
Zanobetti, Adèle, couturière, r. Toussoun pacha, 3.

J. OROWETZ
Sole Agent for:
"Spatenbräu" Munich Beer and
"Erste Pilsner Aktienbrauerei" in Pilsen.
Stores: Rue du Téléphone - Cairo Tél. N° 2075

Zanobetti, Artidoro, c/o Land Bank of Egypt.
Zanos, C., ingénieur-architecte de la maison Iatrou, Zanos & Pappa.
Zannos, E., commis-greffier au Consulat de Grèce.
Zanoudakis, Chr., épicier et r. bar, Bazar Ratib.
Zanoudakis, P., & Co., prop. de la librairie Kadmos, r. mosquée Attarine, 7.
Zantiotis, T., prop. du café et bar Acropolis, r. Sidi el-Metwalli, 26.
Zaphiropoulos, S., prof. à l'école Thossitéa.
Zar, Biagio, c/o Lloyd Autrichien, dom. r. de la Marine, 4.
Zaradel, R., commis principal avec pouvoirs chez A. Cesana & Co.
Zarani, Jean E., courtier à la Bourse Khédiviale.
Zarani, N., prop. du Grand café Zarani, boul. Ramleh, 35, dom. r. Port Est, 5.
Zarb, Henri, sous-directeur local de la poste égypt.
Zarb, Vincent, huissier au Trib. mixte.
Zarb, associé de la maison Mauri & Zarb.
Zarbis, J., marchand-tailleur, boul. Ramleh, 31.
Zarmanian, H., coiffeur, r. 1er Khédive, 11 bis.
Zarna, Despina, repasseur, halte Camp César (Ramleh).
Zaroyannis, Em., épicier, r. porte Rosette, 70.
Zarpanely, B., modes, boul. Ramleh, 12.
Zarpas, Jean N., nég-com., r. Politeama, 2.
Zarzour, Joseph, r. Sésostris, 3.
Zatackis, A., prop. de l'hôtel Manousso, r. de la Poste.
Zayan, D., mercerie, r. Souk el-Attarine.
Zayan, Zacchetto Chalom, fers et métaux, r. Warchet el-Toubghieh, 46.
Zayat, H. & E., & Co., fruits secs, graines et céréales, r. el-Midan, 27, okelle Nifa, TÉLÉPH. 1533, B.P. 453.
Zée, W. F. Van der, agent maritime, r. des Etudiants, 2, TÉLÉPH. 2420, B.P. 1071.
Zeïdan frères, E., cigarettes, r. mosquée Attarine, 39.
Zeïdan, Khalil, de la maison Scandar Chouéri, Khalil Zeïdan & Co.
Zeïdan, Dr Sélim, médecin, station Fleming (Ramleh).
Zénab Chehata, sage-femme, attachée à la Municipalité.
Zenié, A., avocat, r. Trieste, 8.
Zenier, R., avocat à la Cour.
Zenon, E., avocat à la Cour.
Zerbini, J. D., administrateur-directeur de la Kafr el-Zayat Cotton Co. Ltd, Karmous.
Zerbini, Nicolas, directeur de la pharmacie Galetti.
Zerdji & Co., antiquités, r. Rosette, 5.
Zerlentis, Georges N., avocat au trib. mixte, r. St.Mark, 1
Zerlentis, V., prop. de l'hôtel de la Ville, r. de la Poste, 3.
Zervas, Em., prop. de la pharmacie Hippocrate, r. des Sœurs, 9, TÉLÉPH. 2241.
Zervas, Manoli S., prop. du bazar Moharrem bey, r. Moharrem bey, 33.
Zervudachi, Ambroise, de la maison C. G. Zervudachi & Fils, r. Stamboul, 9, TÉLÉPH. 515
Zervudachi, C. G., & Fils, banquiers, r. Stamboul, 9, TÉLÉPH. 210, B.P. 222.
Zervudachi, Constantin, fils de Georges, dom. r. Pharaon. 9.
Zervudachi, Constantin, fils d'Ambroise, r. Stamboul, 10.
Zervudachi, Emmanuel, de la maison C. G. Zervudachi & Fils, dom. Station Bacos, bureau r. Sésostris, 9, TÉLÉPH. 2429.
Zervudachi, Georges, de la maison C. G. Zervudachi & Fils, dom. r. Pharaon, 10, TÉLÉPH. 553.
Zervudachi, Nicolas, de la maison C. G. Zervudachi & fils, dom. r. porte Rosette.
Zibilich, G., négociant en bois, r. el-Alfi, 41.
Zibilich, Nicolas, nég. en bois de construction, r. el-Koubr el-Kadim, 36, TÉLÉPH. 1471.

Zicopoulo, Nicolas, prop. du restaurant des Familles, Mex.
Ziffo, Nicolas A., cigarettes, r. el-Hammamil, 16.
Zigada bey, épicier, r. Cheikh Soliman pacha, 3.
Zidan Hussein Aweda, nég. en fruits, Ibrahimieh.
Zigon, Carlo, brasserie et bar, r. Sidi-Metwalli, 28.
Zimbouki, N., de la maison Nicola Zimbouki & Co.
Zimbouki, Nicolas, & Co., courtiers en valeurs et marchandises, pl. Mohamed Aly, 3, TÉLÉPH. 1293.
Zind, Mme M., sage-femme, r. Imam el-Malek.
Zinghios, Cap. C., nég. en charbons, r. de la Marine, 46.
Zingoni, G., débit de vins, r. Masguid Attarine, 78.
Zingrilara, D., photographe, pl. Mohamed Aly, 14
Zigon, Mme F., pension, r. Salah el-Dine, 10.
Zintos, Alexandre, rentier, station Schutz, (Ramleh).
Zintzos, A., avocat à la Cour, r. Antoniades, 1.
Zintzos, G. A., ingénieur chimiste, r. Antoniades, 1.
Zintzos, N. A., agronome, r. Antoniades, 1.
Zissis, G., Frères, nég. en denrées coloniales, r. Sidi el-Metwalli, 9.
Zivy frères (succrs. de César Zivy), horlogerie et bijouterie, r. Chérif pacha, 10, TÉLÉPH. 978.
Ziza, Kyriacos, prop. du restaurant l'Acropole, ruelle Ebn Rochd.
Zizinia, Comte Etienne, dom. San Stefano (Ramleh).
Zizinia, Comte Jean de, directeur-général de l'Alliance Nationale Mutuelle, Société Civile d'Epargne, r. el-Cayed Gohar (pl. Ste.-Cathérine), dom. Rond Point, imm. Bolanachi, TÉLÉPH. 2324.
Zizinia, Michel J. de, rentier, r. Nebi Daniel, 20, TÉLÉPH. 159, dom. San Stefano (Ramleh).
Zocchi, Numa, nég.-com., r. église copte, 3, B.P. 896.
Zocchi, Totti, peintre de voitures, r. Sidi Abou Dardar, 3.
Zocco, G. D., commis principal avec pouvoirs chez Cattaui & Co.
Zogheb, Alexandre Max de, consul chargé d'affaires p. i. du Portugal, r. Nébi Daniel, 19, TÉLÉPH. 1772.
Zogheb, Comte Gabriel J. de, ministre plénipotentiaire et consul général du Portugal, r. Nébi Daniel, 19.
Zogheb, Georges, rentier, r. Nébi Daniel, 16.
Zogheb, Jacques de, rentier, r. Nébi Daniel, 20.
Zogheb, Comte Joseph de, rentier, r. Maamoun (Moharrem bey).
Zogheb, Sélim, rentier, propriétaire, r. el-Nébi Daniel, 25.
Zogheb & Co., négociant, r. el-Nébi Daniel, 16.
Zograffo, Constantin, attaché au serv. des comptes courants à la National Bank.
Zoïdis, M. Frères, boulangers, r. prince Abdel-Moneïm, 116.
Zoïs, Jean C., café, r. échelles des céréales.
Zoïs, Pandélis, café et bar, r. François Coste, 2.
Zokis, S, mercerie, bonneterie, etc., r. Colonne Pompée.
Zola, G.B., prop. de la glacerie Américaine, r. Toussoun pacha, 3, TÉLÉPH. 157, et du café Savoia, pl. Mohamed Aly,12.
Zola, G. B., & Co., prop. du grand café Khédivial, pl. Mohamed Aly, 6.
Zoller, Albert, courtier en immeubles, r. gare de Ramleh, 18, TÉLÉPH. 663, dom. Bulkeley (Ramleh), TÉLÉPH. 352.
Zoltan, Adalbert Bela de, président du Trib. mixte de 1re inst., dom. Schutz (Ramleh), TÉLÉPH. R 144.
Zombos, Paul, épicerie et dépôt de comestibles, r. Nubar pacha, 14, TÉLÉPH. 448.
Zondanos, H., coiffeur, r. Adib 7.
Zorhanos, Dr Leon, médecin, pl. Mohamed Aly, 12.

CHOCOLAT MENIER
VENTE PAR JOUR 60,000 KILOS

Zoroyani, Em., épicerie et bar, r. porte Rosetie 70.
Zorzopoulo, A., patisserie, r. Nubar pacha, 16.
Zorzopoulo, D. & A., pâtisserie et confiserie, r. des Sœurs, 4.
Zorzopoulos, I., tarbouchier, r. Nubar, 12.
Zottos, Minas, épicerie et bar, r. des Pyramides, 1.
Zoukdi eff., expert en écritures et cachets agréé au Trib. mixte.
Zoumboulakis, Th. J., fabr. de confiseries, r. Wakalet el-Khodar, 15.
Zouros, C. G., rentier, dom. boul. Ramleh, 15, TÉLÉPH. 1093.
Zouros, D., & Co., prop. de l'épicerie Parisienne, Bazar français, TÉLÉPH. 179.
Zouvas, D., cordonnier, ruelle Jerusalem (Masguid Attarine).
Zukar, D., & Co., nég. en manufactures, banquiers, r. église Debbane, 5, TÉLÉPH. 721, B.P. 633, dom. r. Nébi Daniel, 19.
Zulfikar bey, Sayed, dom. Station Schutz (Ramleh), TÉLÉPH. R. 9369.
Zulfikar bey, Youssef, substitut au parquet de la Cour d'Appel mixte.
Zuppinger, Rob., nég. en coton, r. Toussoun pacha, 20.
Zuppone, V., cigarettes, r. el-Caïed Gohar, 19.

GRANDE FABRIQUE D'HORLOGERIE
L. KRAMER & Co MOUSKY OAIRE
Voir annonces

WALTER W. DAVIES

ALEXANDRIA P.O.B. 845 — **CAIRO** P.O.B. 521

Commission Agent for Manufacturers of Materials of every kind as used by

Railways
Public Works
Tramways
Sanitary Engineers
Building Contractors
Architects
Cotton Ginners

Engineers
Electrical Engineers
Water Works
Gas Works
Irrigation
Well Boring Contractors

Warranted STEEL ROPES for STEAM PLOUGHS: MACHINERY and TOOLS of all kinds.

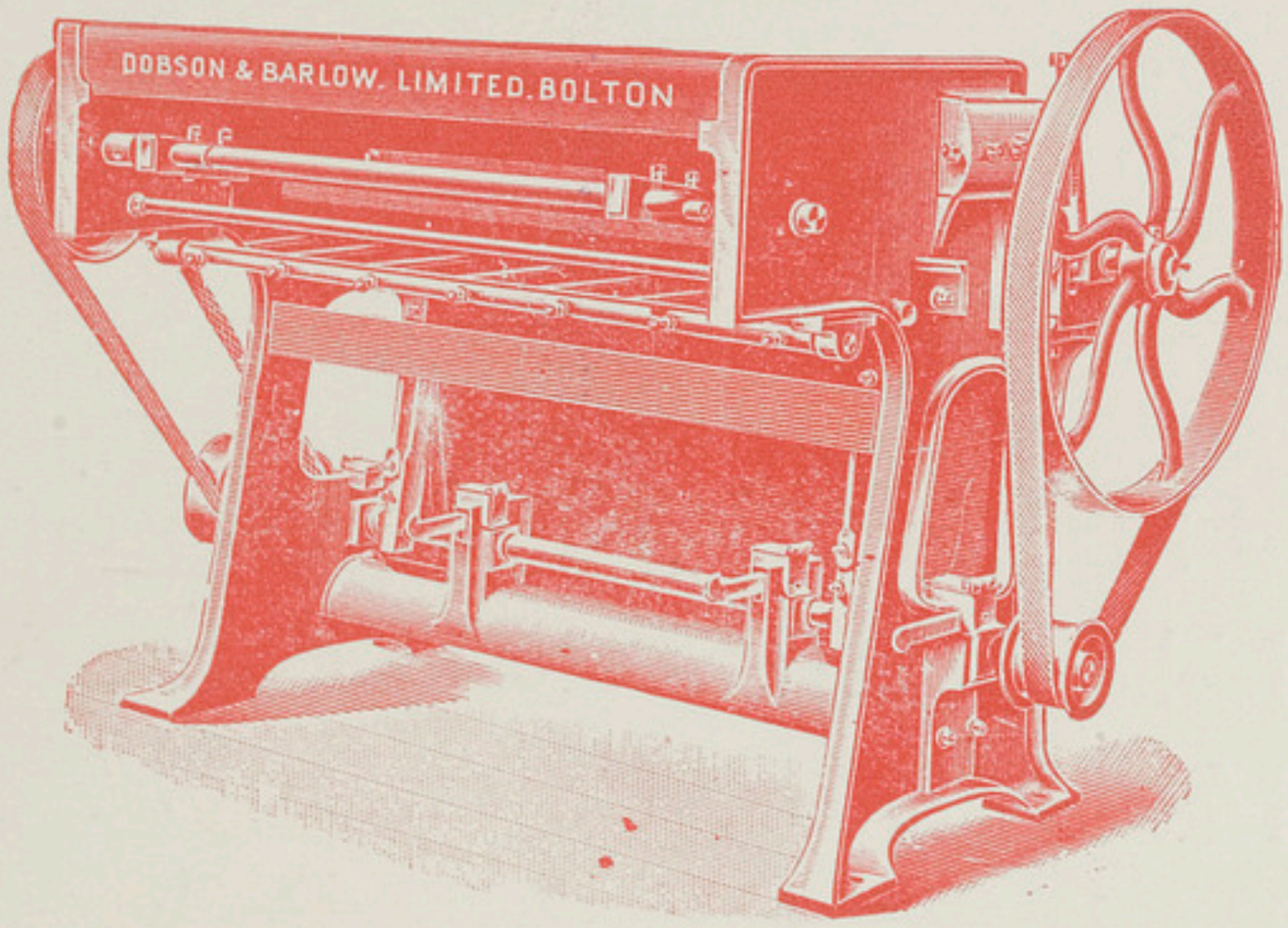

Sole Agent
in Egypt and the Soudan
for
DOBSON & BARLOW'S MACARTHY
COTTON GINS
fitted with **oscillating** motion *(exclusive patent rights)* which automatically prevents jamming of the unginned cotton.

SOLE AGENT IN EGYPT AND THE SOUDAN OF

Walter Macfarlane & Co, Architectural Ironfounders, **Glasgow.**
Wilsons & Union Tube Co Ltd, Wrot-Iron & Steel Tubes, **Coatbridge.**
Electric Tramway Equipment Co, Gears, Pinions & all line accessories, **Birmingham.**
Fitter Bros, «Pyramid Brand» Bedstead Manufacturers, **Birmingham.**
Best & Lloyd Ltd, Electric Light & Gas Fittings, **Birmingham.**
Oates & Green Ltd, Sanitary Fireclay Goods, **Halifax (Yks).**
G. & A. Figueroa, Lead in pigs, sheets & pipe, **Marseilles.**
Parkinson, Vices & Machine Tools, **Shipley (Yks).**
Walter W. Davies, General Merchant (Established 1877), **Birmingham.**
Enamelled Baths, «Cimbria».
Birmingham Small Arms Co Ltd, Cycles and Motor Cars, Air-Guns, **Birmingham.**

Estimates given for **New Shop Fronts and Show Cases, dust proof, (London style),** complete **Outfits and fixtures** for **Offices, Banks, Public Buildings, Theatres, Hotels, Cafés, Bars, Chemists, Jewellers** and all **high-class** establishments.

Complete Bath-room and Sanitary Outfits.

Whitehead, Morris & Coy., (E.) Ltd.,

LONDON. ❀ CAIRO. ❀ ALEXANDRIA.

LONDON.	CAIRO.	ALEXANDRIA.
CHIEF OFFICE: 9 & 10, Fenchurch Street.	OFFICE. 18, Sharia-El-Madabegh.	OFFICE: 14, Rue Sesostris.
BRANCH OFFICE: Caxton House, Westm., S.W.	Telephone 1408. — P.O.B. 978.	FACTORY: 104, Rue Attarin.
Factory: TOWER HILL.		Telephone 1251 — P.O.B. 823.

¶ Manufacturing Stationers, Printers, Lithographers, Account Book Manufacturers, Engravers of Bonds, Share Warrants, Bank Notes, etc.

¶ Papeteries Etablissements Tipo-Lithographiques, Fabrique de Registres, Travaux de Gravure, Obligations, Actions, Billets de Banques, etc.

AND AT CAPE TOWN AND JOHANNESBURG.

S. MAVRIDES & FILS

FABRICANTS DE

Tabacs et Cigarettes Egyptiennes

ET

NÉGOCIANTS DE TABACS TURCS

MAISON FONDÉE EN 1848

CAIRE & ALEXANDRIE

SUCCURSALES:

Samsoun, Baffra, Trébizonde et Cavalla

GRAND DÉPOT de TABACS TURCS en FEUILLES

Propriétaires de cultures en Turquie

SIÈGE ALEXANDRIE

BUREAU: Rue Chérif Pacha, N° 13

Boîte Postale N° 463 Téléphone N° 16-10

FABRIQUE AU CAIRE

Entrepôts et Bureaux dans leurs propriétés à Choubra

COMPTOIRS DE VENTE EN DÉTAIL

LE CAIRE — Mousky, Mansour Pacha, Saïda Zenab, Boulac, Rue Mahdy (Esbékieh)

ALEXANDRIE — Rue Chérif Pacha, Rue Ancienne Bourse, Rue Franque, Rue Hôpital Grec

ZAGAZIG, MANSOURAH, MINIEH, MANFALOUT, CHIBIN EL-KOM, TANTAH, SOHAG.

On trouve les Cigarettes "MAVRIDES" dans toutes les principales villes d'Egypte

Boîte Postale No. 216 == Téléphone No. 5-69

Adresse Télégraphique: "MAVRIDES"

ASSIOUT

Son importance est dûe principalement à sa situation au milieu d'une vaste plaine très fertile. Elle a conservé son ancien nom égyptien Syout. C'est la plus grande ville de la Haute-Egypte, compte environ 129,271 habitants, est le chef-lieu d'une province et le siège du moudir. Il y a des fabriques renommées de poteries fines, têtes de pipes, toiles, objets de cuir brodé, sculptures sur ivoire, écharpes brodées, bijouterie. Grande exportation de céréales, maïs, fèves et oignons. Barrage remarquable sur le Nil. Tombeaux anciens. Il y a une municipalité locale.

A

Abadir Hakim eff., avocat.
Abadir Morcos eff., avocat.
Abdallah Abdel-Kérim eff., commis au barrage.
Abdel-Aal Hussein eff., chef du serv. administratif de la Moudirieh.
Abdel-Aziz Gad, tapissier Ch. Maydoub.,
Abdel-Aziz el-Gammal, manufactures, Ch. Kaïsariet el-Helali.
Abdel-Bari eff., expert.
Abdel-Hafez Farag, nég. en cuivre, Ch. Souk el-Kamh el-Kadim.
Abdel-Hafez Mohamed el-Rifi, manufactures, Ch. Souk el-Kamh el-Kadim.
Abdel-Hafiz el-Gammal, manufactures, Ch. el-Kaïsaria el-Kébira.
Abdel-Halim Abdel-Alii, nég., Ch. el-Kaïssaria.
Adel-Hamid el-Chanawani eff., huissier au trib. som. ind.
Abdel-Hamid Osman eff., substitut-adjoint au parquet du trib. ind. de 1re inst.
Abdel-Karim Abou Chogga, nég., Ch. Souk el-Kamh el-Kadim.
Abdel-Latif Ahmed eff., commis au trib. som. ind.
Abdel-Latif Loutfi eff., commis au trib. ind. de 1re inst.
Abdel-Latif Tamman eff., huissier au trib. som. ind.
Abdel-Malak Souse, commis au trib. ind. de 1re inst.
Abdel-Meguid el-Boulaki, manufactures, tapis, etc., Ch. Sekka el-Guédida
Abdel-Meguid Ibrahim eff., ingénieur-adjoint au Barrage.
Abdel-Meguid Mohamed el-Ghorni, produits orientaux (tarha), Ch. Kaïssarieh.
Abdel-Messih Ghobrial eff., commis au trib. ind. de 1re inst.
Abdel-Messih Hanna eff., substitut au parquet du trib. som. ind.
Abdel-Rahim Fahmy eff., huissier en chef au trib. ind. de 1re inst.
Abdel-Rahim Hassan Abou-Chogga, mercier, Ch. Kaïsariet el-Helali.
Abdel-Rahim Hilmi eff., commis au trib. ind. de 1re inst.
Abdel-Rahim Mohamed, peintre-décorateur, Ch. Gameh Youssef.
Abdel-Rahim Mohamed, tarbouchier, Ch. el-Khodarieh.
Abdel-Rahman Ezzat bey, juge au trib. ind. de 1re inst.
Abdel-Rahman el-Nemeiss bey, minotier, omdeh de la Province d'Assiout.
Abdel-Wahab Fahmi bey, substitut au parquet du trib. ind. de 1re inst.

TUROG BREAD KIENZLE & SIMONDS
SHARIA MAGHRABI
TÉLÉPH. 24-19 B.P. 665

Abdin Ahmed, voitures de remise, Ch. el-Khodarieh.
Abuskharoun, Alex.,avocat, Ch. el-Hamra.
Adams, R., agent de la National Bank.
Agricultural Bank of Egypt, Ch. el-Maydoub.
Ahmed el-Bagouri eff., commis au trib. som. ind.
Ahmed Fahmi el-Rachidi, médecin en chef de l'hôpital ophtalmologique.
Ahmed Farag, maréchal-ferrant, Ch. el-Kara.
Ahmed Fouad eff., ingénieur adjoint au 4me cercle d'irrigation.
Ahmed Galal, cigarettes, Ch. el-Adlieh.
Ahmed Kamel eff., ingénieur-adjoint au 4me cercle d'irrigation.
Ahmed Kamel eff., mamour du markaz.
Ahmed Mahmoud Soefi, manufactures, Ch. el-Kaïsaria el-Kébira.
Ahmed Mohamed eff., commis de 1ère classe au 4me cercle d'irrig.
Ahmed Nachaat eff., moawen au parquet du trib. ind. de 1re inst.
Ahmed Nafé eff., ingénieur-adjoint au 4me cercle d'irrigation.
Ahmed Osman eff., ingénieur-adjoint au Barrage.
Ahmed el-Seïd bey, Dr, médecin, Ch. el-Mahatta.
Akhnoukh Fanous, avocat, Ch. el-Hamra.
Aly Gamal-el-Dine bey, sous-moudir de la province d'Assiout.
Aly Rida eff., mercier, Ch. el-Khodaria.
Amin Fahmi el-Hariri eff., commis au Barrage.
Amin el-Gammal eff., manufactures, Ch. el-Kaïssaria.
Amin Mahfoud eff., commis comptable au 4me cercle d'irrigation.
Amin Malati, propriétaire, rentier.
Amin Omar eff., ingénieur-adjoint du Tanzim.
Amin Saad eff., ingénieur adjoint, Barrage.
Amin Zaki bey, juge, trib. ind. de 1re inst.
Arafa Mohamed, tailleur, Ch. el-Maydoub.
Assal, Dimitri, cigarettes, Ch. el-Adlia.
Attallah Guergues, manufactures, Ch. Kaïsariet el-Helali.
Attallah Guindi, cultivateur, de la maison Labib Soltan & Atallah Guindi.
Attallah Louka, manufactures, propriétaire, Ch. Sarig el-Ganeh.
Attieh Hosni bey, chef du parquet au trib. ind. de 1re inst.
Axarlis, Nicolas, prop. de l'épicerie Khédiviale, près de la Gare.
Aziz Abdel-Messih, imprimerie, agent du journal *Misr*, Ch. Sekka el-Guédida.
Aziz Gorgui, mercier, Ch. el-Adlia.
Aziz Goubran eff., avocat.
Aziz Ibrahim, médecin de l'hôpital Américain.
Aziz Khalil, cordonnier, Ch. el-Kaïsaria el-Kébira.
Aziz Zakkary Farag eff., avocat.

B

Badawi, Ayad, manufactures, Ch. Souk el-Kamh el-Kadim.
Badir Mikhaïl, bijoutier, Ch. Souk el-Tebn.
Ballia, Paolo, prop. de la boulangerie Khédiviale et International Butchery, près de la gare.
Bayoumi Ayad, manufactures, Ch. el-Kaïsaria el-Kébira.
Bazdikis, Christo, nég.-com.
Beaugé,Ch.,ingénieur divisionnaire adjoint, serv. de la Voie, aux chemins de fer.
Bekhit Awad & frères, antiquités, châles, cannes, etc., Ch. el-Mehatta.
Benjamin Awad, articles de touristes, Ch. el-Mehatta.
Beskharoun Khalil, tailleur, Ch. el-Cheikh Mentache.
Bichara Guergues Dimitri, bois de construction, couleurs et vernis, prêts hypothécaires, Ch. el-Khodaria.
Bikhit Aly Hassouna, mercier, Ch. el-Kaïsaria.
Bisiri, Ahmed Ahmed, mercier, Ch. el-Khodariah.
Boctor Abdel-Messih, bijoutier, Ch. el-Gounoud.
Boctor Hanna, entrepreneur, Ch. el-Ataba el-Zarka.
Bohdjalian frères, horlogerie, bijouterie, Ch. el-Mehatta.

Boulos Bichaï eff., commis au trib. ind. de 1re inst.
Boulos Gadel-Kérim, indigo, Ch. Sekka el-Guédida.
Boulos Makar, agent de la Bank de Zaky Wissa.
Boutros Guirguis eff., huissier au trib. ind. de 1re inst.
Brain, H.W., chef d'atelier modèle à l'Adm. de l'Agriculture et de l'Enseignement Industriel.
Brooke, G.T., inspecteur du Barrage.
Bushra & Sinnot Hanna, banquiers, Ch. el-Mehatta.

C

Cafkalas, Pandéli, prop. de l'hôtel et restaurant New Hotel, Ch. el-Bahr.
Cairo Sewage Transport Co. Ltd.
Camugli, Polycarpe, huissier en chef de la délégation du trib. mixte.
Chaker Khayat, propriétaire et agent consulaire du Portugal, Ch. Mehatta.
Chehata Guergues, bijoutier, Ch. Souk el-Tebn.
Cohen, Albert, huissier près la délégation mixte.
Colta Abib, manufactures et articles de voyage, Ch. el-Kaïsaria.
Confidence (Pharmacie), G. Hekimian gérant, Ch. Sekka el-Guédida.
Cook, Thos, & Son (Egypt) Ltd, tourist & passenger agents, Mitri Mina agent, Ch. el-Hamra.
Cooper, R. M., chef des ateliers modèles, Adm. de l'Agriculture et de l'Enseignement Industriel, Min. de l'Inst. Publique.

D

Démirdjian, Dr H., dentiste, Ch. el-Mehatta.
Dimitri Wassef eff., commis, 4me cercle d'irrig.
Dimitrino & Co., tabacs et cigarettes, Ch. el-Sekka el-Guédida.
Doss Colta, prêts hypothécaires, Ch. el-Maydoub.

E

Ecoles *(voir à cette rubrique aux Professions).*
Eglises *(voir à cette rubrique aux Professions).*
Elias Farid eff., ingénieur adjoint, Barrage.
Elias Talamas, cordonnier, Ch. Maydoub.
Essayed Mohamed Farwis, manufactures, Ch. Sekka el-Guédida.
Essayed Moustafa Farwis, manufactures, Ch. el-Kaïsaria el-Kébira.

F

Fahmi Hanna Wissa, rentier, Ch. el-Bahr.
Farghali Soufi, nég., Ch. Kaïsariet el-Helali.
Farid Mikhaïl eff., ingénieur-adjoint au 4me cercle d'irrig.
Fathallah Chenouda eff., inspecteur et directeur local de la Poste.
Fath el-Bab Sid Ahmed eff., juge au trib. ind. de 1re inst.
Findlay, W.W., chef des ateliers modèles, Adm. de l'Agriculture et de l'Enseignement Industriel, Min. de l'Instr. publique.
Finlay, Dr, médecin à l'hôp. Américain.
Foster, S. C., sous-chef de division de l'Exploitation Haute-Egypte aux Chemins de Fer.

G

Gad Mohamed, nég., Ch. Kaïsariet el-Helali.
Galdas Massoud, prop. du Bazar National, confection, bonneterie, chemises, articles de voyages, Ch. Sekka el-Guédida.
Galdas Morcos, quincaillerie, couleurs, matériaux de construction, liqueurs, etc., Ch. el-Sekka el-Guédida.
Gaspard, Lazzare, huissier près de la délégation du trib. mixte.
Gayed Khella, charpentier.
Ghali Attieh, de la maison Rizk Attieh & Ghali Attieh, Ch. el-Mehatta.
Ghali Boulos, avocat, Ch. el-Hamra.
Ghali Guergues, tourneur, nég. en cannes, Ch. Souk el-Kamh el-Kadim.
Ghali & Rizkallah, marchands-tailleurs, Ch. el-Mehatta.

M. Melachrino & Co's
FAMOUS CIGARETTES
Factories CAIRO-EGYPT & NEW-YORK

Gharib Fahmi eff., commis au trib. som. ind.
Ghattas Abdel-Malak, matériaux de construction, Ch. el-Khodaria.
Gianaclis Ltd, Nestor, (Sabet Khalil agent), cigarettes, Ch. el-Mehatta.
Giorgetti, Luigi, c/o Artesian Wells & Engineering Co.
Gohar Loutfi eff., ingénieur-adjoint au 4me cercle d'irrig.
Gorgui Boulos, mercier, Ch. el-Kaïsaria.
Gorgui Hayat bey, rentier.
Grant, Dr A. F., méd. à l'hôpital Américain.
Guergues Abdel-Messih, bijoutier, Ch. Souk el-Tebn.
Guergues Awad, articles de touristes, Ch. el-Mehatta.
Guergues Beskharoun, bijoutier, Ch. el-Gounoud.
Guergues Colta, manufactures orientales, Ch. el-Sekka el-Guédida.
Guergues Naguib eff., Dr, médecin à l'hôpital du Gouvernement.
Guindi Ghobrial, mercerie, Ch. Souk el-Kamh el-Kadim.
Guindi Hanna Boctor bey, prop., agent consulaire d'Italie.
Guindi Tobia, bijoutier, Ch. el-Gounoud.

H

Habib Chenouda bey, rentier minotier, Omdeh de la Province d'Assiout.
Habib Doss, mercier, Ch. el-Helali.
Habib Doss eff., avocat.
Habib Fahmi eff., avocat.
Habib Kaldas eff., chef de gare.
Habib Tobia, bijoutier, Ch. Souk el-Tebn.
Hachem Ragheb eff., secrétaire au tanzim.
Hamed Afifi, directeur, école normale d'Institutrices de Kouttabs.
Hanna Ayoub eff., chef du serv. des recettes à la Moudirieh.
Hanna Morcos, avocat, Ch. el-Hamra.
Hanna Rizkallah, nég., prêts hypothécaires, Ch. el-Kaïsaria.
Hanna Saleh, cordonnier, Ch. el-Maydoub.
Hassan Aly eff., commis au 4me cercle d'irrigation.
Hassan Housni, Dr, médecin en chef de l'hôpital du Gouvernement.
Hassan Khella, tourneur, Ch. el-Maydoub.
Hassan Marzouk, huilerie, Ch. el-Maydoub.
Hassan Mohamed, nég. en fer, Ch. el-Maydoub.
Hassan Mohamed eff., ingénieur de la commission locale de la Moudirieh.
Hassan Mohamed, armurier, Ch. el-Khodaria.
Hassan Nabih el-Masri eff., juge au trib. ind. de 1re inst.
Henry, Abdel-Malak, négociant.
Henry, Dr L. M., médecin en chef à l'hôpital Américain.
Henry Rafaël, entrepreneur.
Hilpern, D.J., inspecteur, division de la Haute-Egypte aux Chemins de Fer.
Himdmarch, H., directeur adjoint des trav. au barrage.
Hôpitaux (*voir à cette rubrique aux Professions*).
Humphrey, B., chef de division de l'Exploit. Haute-Egypte aux chemins de fer.
Hussein Fahmi bey, avocat, Ch. el-Mehatta.
Hussein Moustafa, ferronnerie, Ch. Cheikh Mentache.

I

Ibrahim Abbassi eff., ingénieur en chef, 4me Cercle d'Irrig.
Ibrahim el-Azhari eff., commis au trib. ind. de 1re inst.
Ibrahim el-Hilali bey, rentier, propriétaire.
Ibrahim Issa, coiffeur, salon de Paradis, Ch. el-Mehatta.
Ibrahim Rogby eff., Adm. de l'Agriculture, Min. de l'Inst. Publique.
Ibrahim Sabri pacha, moudir de la province d'Assiout.
Ibrahim Saïd, coiffeur parfumeur, Ch. el-Maydoub.
Ibrahim Zaki eff., ingénieur-adjoint au 4me cercle d'irrig.
Imam Fahmi bey, avocat.
Iskandar Mikhaïl eff., commis au trib. ind. de 1re inst.
Ismaïl Hassan eff., mamour zapt de la province d'Assiout.

J. OROWETZ
Depositario e Agente generale delle Birre: "Spatenbräu" di Monaco e "Erste Pilsner Aktienbrauerei" di Pilsen.
Deposito: Via del Telefono - Cairo. Tél. N° 2075

Ismaïl Khalil eff., caissier du trib. ind. de 1ère inst.
Ismaïl Rouchdi, Dr, inspecteur sanitaire de la Province d'Assiout.

J

Jackson, C. H., au Barrage.
Jacoumis, Gorgui, café et restaurant, Ch. el-Khodaria.
Jamgotchian, Archac, cigarettes, Ch. el-Maydoub.
Jaquingian, Kework, manufactures orientales et soieries, Ch. el-Khodaria.
Johonston, K. V., directeur-adjoint des travaux au 4me cercle d'irrigation.

K-L

Kamel Gres eff., commis au 4me cercle d'irrigation.
Kamel Rafaël, entrepreneur, Ch. el-Maydoub.
Kassabian, Agop, horloger, Ch. el-Maydoub.
Khalil Effat eff., juge au trib. ind. de 1re inst.
Khalil Mahmoud el-Guindi, horloger, Ch. el-Sekka el-Guédida.
Khayat, Bestawrous Wassef, banquier et agent consulaire d'Allemagne.
Khayat Frères, rentiers et cultivateurs.
Khédiviale (pharmacie, droguerie), Dr Nicolaïdis prop., Ch. Sekka el-Guédida.
Khourchid Bekzadé, propriétaire.
Khouzam, Chehata, Dr, médecin de la prison.
Kirkness, J. J., sous-chef de division de l'Exp. Haute-Egypte aux chemins de fer.
Labib Soltan & Atallah Guindi, confection et mercerie, Ch. Sekka el-Guédida.
Lambton, E., directeur des travaux au 4me cercle d'irrigation.
Lefèbre, Gustave, inspecteur en chef, serv. des Antiquités égypt. et des Musées.
Louka Morgan, manufactures, Ch. Kaïsariet el-Helali.
Loza Gadel-Karim, bijoutier, Ch. el-Gounoud.
Loza, Ghobrial, rentier.
Loza Rouphaïl, manufactures.

M

Mc. Barnet, Alex. C., juge au trib. ind. de 1re inst.
Mahmoud Ahmed Agami, nég. en tapis et indigo, Ch. Sekka el-Guédida.
Mahmoud Bassiouni eff., Ch. el-Hamza.
Mahmoud Ibrahim, prop. Abbassieh Library, Ch. Sekka el-Guédideh.
Mahmoud Riad eff., substitut-adjoint au Parquet, trib. ind. de 1re inst.
Mahmoud Zaki eff., commis au trib. som. ind.
Makar Michriki eff., avocat.
Makar, Théodore, agent consulaire de France.
Maksud Boctor eff., ingénieur-adjoint, Barrage.
Mandicas, Savas S., fondé de pouvoirs de la National Bank, Ch. el-Maydoub.
Michaïlidis, Stavros, marbrier, Ch. el-Mehatta.
Mikhaïl Ghobrial, bijoutier, Ch. Souk el-Tebn.
Mina Boulos, cigarettes, horloger et phonographes, Ch. el-Maydoub.
Mohamed Abdel-Wahed, tapissier, Ch. el-Maydoub.
Mohamed Afifi eff., ingénieur en chef, 4me Cercle d'Irrig.
Mohamed Aly bey, avocat, Ch. el-Mehatta.
Mohamed Aly Khachaba, rentier.
Mohamed Amin Bahgat eff., chef d'atelier modèle à l'Adm. de l'Agriculture et de l'Enseignement Industriel.
Mohamed Bassiouni eff., avocat, Ch. el-Kaïssaria.
Mohamed Bikhit el-Mallah, manufactures, Ch. el-Kaïsarieh.
Mohamed Choukri eff., ingénieur-adjoint, Barrage.
Mohamed el-Dig, nég. en coloniaux, Ch. el-Kaïsarieh.
Mohamed Eid, tapissier-décorateur, Ch. el-Kaïsaria.
Mohamed Galal Souefi, menuisier, Ch. Souk el-Kamh el-Kadim.
Mohamed Hassan Fanidi, nég., Ch. Kaïsariet el-Helali.

Mohamed Hussein, droguiste, Ch. el-Khodarieh.
Mohamed Kamel el-Rachidi eff., juge au trib. ind. de 1re inst.
Mohamed Kani eff., ingénieur en chef, Barrage.
Mohamed Khawaga eff., greffier en chef au trib. ind. de 1re inst.
Mohamed Labib eff., ingénieur en chef du tanzim.
Mohamed Mahfouz eff., mamour des Wakfs d'Assiout.
Mohamed Moustafa Makkawi, filigranes d'or et d'argent, Ch. el-Helali.
Mohamed Naguib eff, juge au trib. ind. de 1re inst.
Mohamed Naguib Moustapha eff., ingénieur-adjoint au 4me cercle d'irrigation.
Mohamed Nour eff., commis, 4me Cercle d'Irrigation.
Mohamed Osman eff., substitut-adjoint au parquet du trib. som. ind.
Mohamed Rached eff., huissier au trib. som. ind.
Mohamed Radwan, librairie, Ch. Kaïsariet el-Helali.
Mohamed el-Rizahi, entrepreneur, Ch. el-Adlia.
Mohamed Sabet bey, rentier.
Mohamed Sadek eff., ingénieur-adjoint au 4me cercle d'irrig.
Mohamed Saleh, droguiste, nég. cotons et graines, Ch. el-Sekka el-Guédida.
Mohamed el-Sarràghi, bonneterie et manufactures, Ch. el-Maydoub.
Mohamed Sedki Khalil eff., juge au trib. ind. de 1re inst.
Mohamed Sélim, nég., Ch. el-Adlia.
Mohamed Soliman, nég. en cuivres, Ch. Souk el-Hamam.
Mohamed Tewfik bey, huissier au trib. ind. de 1re inst.
Mohamed Tewfik Choucha bey, avocat, Ch. el-Mehatta.
Mohamed Tewfik Hanafi eff., juge au trib. ind. de 1re inst.
Mohamed Tewfik Ibrahim eff., ingénieur adjoint, Barrage.
Mohamed Wahba el-Rifi, manufactures, Ch. el-Kaïsaria el-Kébira.
Mohamed Yehya eff., commis au trib. ind. de 1re inst.
Mohamed Zagla, fabr. d'eaux gazeuses, Ch. Souk el-Kara.
Mohamed Zahed bey, ingénieur en chef, 4me cercle d'Irrigation.
Mohamed Zaki eff., ingénieur-adjoint au 4me cercle d'irrigation.
Mohamed Zaki bey, juge au trib. som. ind.
Molesworth, H. W., inspecteur, 4me Cercle d'Irrig.
Morcos Abdel-Messih, confections, bonneterie, fournitures pour cordonniers, Ch. el-Maydoub.
Morcos Abou Ghali, manufactures, Ch. el-Kaïsaria el-Kébira.
Morcos Mankarious, bijoutier, Ch. Souk el-Tebn.
Morgan Makar el-Dabbagh, cuirs et peaux, Ch. el-Megahedin.
Moustafa Hassanein, nég., Ch. Kaïssariet el-Helali.
Moustafa Helmi eff., juge au trib. ind. de 1re inst.
Moustafa Mohder, manufactures orientales, Ch. el-Kaïssaria el-Kébira.
Moustafa Nagui eff., substitut au parquet du trib. ind. de 1re inst.
Moustafa Rouchdi eff., substitut-adjoint au parquet du trib. ind. de 1re inst.
Moustafa Sabri, expert, prof. à l'école Gouvernementale.
Murray, John, directeur-adjoint des trav., 4me cercle d'irrig.

N

Nached Elias Bichaï, agent consulaire de Russie.
Nached Hanna eff., avocat.
Nached Hanna, prop. de la papeterie copte, Ch. Ataba el-Zarka.
Nached Sidra eff., avocat.
Naggar, William Younan, caissier de la National Bank.
Nasr Faltas, faïences et verreries, ferronnerie, Ch. el-Sekka el-Guédida.

VÉRITABLES GRAINS de SANTÉ du Dr FRANCK
PURGATIFS — DÉPURATIFS — ANTISEPTIQUES
Le Remède de la CONSTIPATION — Dans toutes les Pharmacies.

Nassif Gorgui, négociant, Ch. el-Mohatta.
Nassif Hanna bey, substitut, trib. ind. de 1re inst.
Nassif Hanna Wissa, rentier.
National Bank of Egypt, R. Adams agent, Ch. el-Maydoub.
Néguib Aldas Morcos, entrepreneur.
Néguib Hanna Wissa, rentier.
Néguib Khalil eff., commis au barrage.
New Dispensary, R. Mina prop., Ch. Sekka el-Ghédida.
New Hotel & Restaurant, Pandeli Cafkala prop., Ch. el-Bahr.
Nouvelle Pharmacie Américaine, Michel Vlastarchis, Ch. el-Sekka el-Guédida.

O-P

Omar Madani eff., articles de marine, bois de constructions, cordes et cordages, couleurs et vernis, ferronnerie, etc., Ch. el-Khodaria.
Osman Ghaleb bey, président du trib. ind. de 1re inst.
Osman Youssef Aaref eff., juge au trib. ind. de 1re inst.
Pantajopoulo Papageorgiou, Dr Mme Alexandra, dentiste, près de la Gare.
Papaïoannou, Georges, médecin oculiste, Ch. el-Sekka el-Guedida.
Pyrgos, Dimitri, nég. en oignons.

R

Rafaël Sahioun, bijoutier, Ch. Souk el-Tebn.
Rezkallah Mina, prop. New Dispensary, et agent de l'Assicurazioni Generali di Trieste, Ch. el-Sekka el-Guedida.
Riad Françis eff., commis au 4me cercle d'irrig.
Riad Zaher eff., substitut-adjoint au parquet du trib. ind. de 1re inst.
Rizk Attieh & Ghali Attieh, fabr. de meubles, tourneurs, Ch. el-Mehatta.
Rizk Ibrahim eff., ingénieur-adjoint au 4me cercle d'irrig.
Rizk Sayed, menuisier, Ch. el-Kaïsaria el-Kébira.
Rizkallah Awad, articles de touristes.
Rizkallah Boctor, nég. en farines, Ch. el-Manchia.
Rizkallah Macar, coffre-forts, meubles, articles de ménage, denrées coloniales, faïences et verreries, Ch. Sekka el-Guédida.
Rizkallah Saleh Nessim, manufactures, Ch. Souk el-Kamh el-Kadim.
Rostom Tawadrous, repasseur et blanchisseur, Ch. el-Mehatta.
Rouchdi Youssef, ferronnerie, forgeron-mécanicien, Ch. el-Khodaria.
Roufaïl Faltas el-Malik Obeid, imprimerie, Ch. el-Sekka el-Guédida.
Roufaïl Guergues eff., bachkatib de la Moudirieh.

S

Sabbagh, Bachir, bicyclettes, Ch. el-Mehatta.
Sabet Hassanein el-Adawi, mercier, Ch. Kaïssariet el-Helali.
Sabet Khalaf, manufactures, articles de voyage, Ch. el-Kaïssaria el-Kébira.
Sadek Ibrahim, tailleur, Ch. el-Maydoub.
Saïd Bichaï eff., huissier au trib. ind. de 1re inst.
Saïd Hachaba bey, rentier et propriétaire.
Salama Boutros, mercerie, Ch. el-Sekka el-Guédida.
Saleh Enan eff., directeur adjoint des travaux, Barrage.
Saleh Fahmi eff., commis au trib. ind. de 1re inst.
Salib Malati, banquier et rentier.
Sam Michriki, bijoutier, Ch. el-Gounoud.
Sarkissian, Kework, cigarettes (filiale de la Soc. An. Matossian), Ch. el-Mehatta.
Sawirès Abdel-Caddous el-Maasarani, huilerie, Ch. el-Cheikh Mentache.
Sayed Abdel-Kader Abou-Chogga, droguiste, Ch. Souk el-Kamh el-Kadim.
Sayed Abdou, droguiste, Ch. Kaïssariet el-Helali.
Sayed Hassan Cadi, manufactures, Ch. el-Kaïssaria el-Kébira.
Sayed Hoddoba, cuirs et peaux, Ch. el-Kaïssaria el-Kébira.
Sayed Mohamed el-Saratz, manufactures, Ch. el-Maydoub.
Scandar Ayoub, tourneur, Ch. el-Sekka el-Guédida.

Champagne EDOUARD AUBE
REIMS
TOUSSAINT SUZZARINI, Agent Général, ALEXANDRIE.

Scandar Ghobrial, agent de la Cie du Téléphone.
Scandar Mina, nég. en bières, vins et liqueurs, fabr. d'eaux gazeuses, pétrole, Ch. Sekka el-Guédida.
Shearer, W. V., directeur des ateliers modèles, Adm. de l'Agriculture et de l'Enseignement Industriel, Min. de l'Instr. Publique.
Scopelitis, Yanni, fabr. de briques, asphalte. près du barrage.
Sidhom Armanious, bijoutier, Ch. el-Gounoud.
Sidhom Elias, agent consulaire d'Autriche-Hongrie.
Sidhom Gobran, bijoutier, Ch. Souk el-Tebn.
Sidhom Koraïm, négociant.
Sikamia, A., prop. hôtel, café et bar du Nil, à proximité de la gare.
Simpson, H. F., chef des ateliers modèles, Adm. de l'Agriculture et de l'Enseignement Industriel, Min. de l'Inst. publique.
Singer Manufacturing Co., machines à coudre, Ch. el-Mehatta.
Soliman Asil, forgeron mécanicien, Ch. el-Maydoub.
Soliman Kamel, Dr, médecin, r. église Américaine.
Sorial Colta, bijoutier, Ch. Souk el-Tebn.
Sorial S. Ph. Bakhoum & Co., carrelages, Ch. el-Mehatta.
Soultan Akladios, ameublements, articles de ménage, denrées coloniales, faïences et verreries, vitrier, droguiste, Ch. Kaïssariet el-Helali.
Soultan Boulos, manufactures, Ch. Souk el-Kamh el-Kadim.
Sourgian, Khachadour, manufactures orientales et soieries, Ch. el-Khodarieh.
Sourial Abdel-Malak el-Masri, nég. en farines, r. église Américaine.
Sourial el-Masri, prop. de la British Grocery, Ch. el-Mehatta.
Stefanous Bichaï, bijoutier, Ch. el-Gounoud.
Stephan Abdel-Messih, entrepreneur.

T

Tadros Abdel-Chéhid eff., ingénieur-adjoint au 4me cercle d'irrigation.
Tadros-Abdel-Malek, prop. de la Confidence Pharmacy.
Tadros Hanna eff., chef du serv. de la compt. de la Moudirieh.
Tadros Macar, agent consulaire de France, minotier et nég. en farines, Ch. el-Mehatta.
Tadros Sidarous, huilerie, Ch. el-Maydoub.
Tawadros Hanna, photographe, r. église Catholique.
Tewfik Doss bey, avocat.
Tewfik Fahmy eff., commis au 4me cercle d'irrig.
Tewfik Hachaba bey, rentier.
Tohami Hassanein el-Adawi, mercier, Ch. Kaïsariet el-Helali.
Tribunal Indigène de 1ère Instance d'Assiout, Ch. el-Hamra (voir page 260)
Tsoumi, Angelo, cigarettes, Ch. Mehatta.
Tsoumi, C.A., prop. de l'épicerie Centrale, Ch. el-Mehatta.

V-W

Vaki, Dimitri, prop. de l'hôtel, bar et café Khédivial, vis-à-vis la gare.
Varelas, Costandi, épicier, Ch. Souk el-Tebn.
Vassiliadis, Basile, huissier près de la délégation mixte.
William Rezkallah Makar, ameublements et autres.
Wissa bey, Georges, agent consulaire des Etats-Unis d'Amérique.
Wissa Gobran, bijoutier, Ch. el-Gounoud.
Wissa Hanna (Les fils), banquiers, Ch. el-Sekka el-Guédida.
Wissa Zaki, agent consulaire des Pays-Bas, banquier et rentier.
Wissa Frères, rentiers et cultivateurs.

Y

Yassa Tadros, antiquités, Ch. el-Kaïssaria.
Yoakim Mikhaïl bey, substitut au parquet du trib. ind. de 1re inst.
Younan Makar el-Mallah, correspondant de la National Bank.
Youssef Ahmed, nég. en cotons et graines, tapissier, Ch. el-Kaïsaria.

SULFO-RHINOL DU Dr FAYÈS
Guérit rapidement toutes les maladies du nez, de la gorge et du larynx.
55, Rue du Temple, Paris Dépôt chez tous les Droguistes d'Egypte

Youssef Aref eff., ingénieur-adjoint au 4me cercle d'irrigation.
Youssef Gad, cordonnier, Ch. el-Maydoub.
Youssef Yacoub, directeur de l'école copte-orthodoxe, Ch. Ataba el-Zarka.
Youssef Radouan, prop. «Modele Workshop» sellerie, articles de voyage, Ch. el-Mehatta.
Youssef Sélim, nég. en coloniaux, Ch. el-Khodarieh.

Z

Zacharidis, Nicolas, Ch. el-Kaïssarieh.
Zakaria Mikhaïl, nég. en bois, couleurs et vernis, Ch. Souk el-Hamam.
Zaki Morcos eff., avocat.
Zamkogian, Archak, & Co., cigarettes, Ch. el-Cheikh Mentache.
Zikri Bichaï eff., sous-directeur de la Poste locale.

Pour la mère et l'enfant
l'Hematogène du Dr. HOMMEL
est le meilleur fortifiant
Attention: Exiger expressement le nom du Dr. HOMMEL
Dépôt général pour toute l'Egypte et le Soudan: E. Del Mar, Caire, Alexandrie et Port-Saïd
Vente dans toutes les pharmacies

ASSOUAN

Chef-lieu du Markaz du même nom avec 76,000 habitants. — Tribunal Indigène. — Municipalité — Très fréquentée par les nombreux touristes de passage en Egypte.

A

Abdallah Dessouki bey, mamour du markaz d'Edfou.
Abdel-Aziz Yehia bey, sous-moudir.
Abdel-Hamid Fawzi eff., commis-secrétaire au parquet du trib. som. ind.
Abdel-Malak Hanna eff., commis au trib. som. ind.
Abdel-Meguid Sayed bey, membre élu de la Municipalité.
Abdel-Rahman Abdel-Salam el-Chami, bois de construction.
Abdel-Salam el-Chami (Cheikh), membre élu de la Municipalité.
Ahmed Chahine (Cheikh), nég. en dates et céréales.
Ahmed Korachi bey, membre du Conseil Législatif.
Ahmed Rachid eff., Dr, médecin en chef de l'hôpital du Gouvernement.
Aly Fahim eff., mamour du markaz.
Aly Hassan eff., commis au parquet du trib. som. ind.
Amin Hassanein eff., commis, à la direct. gén. des constructions et reservoirs au Min. des Travaux Publics.
Arakil, Sarkis, prop. du Grand Hotel.
Atallah Hassan eff., omdeh et membre élu de la Municipalité.
Atallah Kamel eff., chef du serv. de la comptabilité de la Moudirieh.
Atallah Mikhaïl eff., chef du serv. de la comptabilité à la Moudirieh.
Azer Wassef eff., mamour de la poste locale.

B

Bank of Egypt, Ltd.
Basili Saba, bijouterie et nég.-com.
Besada R. P., curé copte-orthodoxe.
Beteit Achmaoui, prop. du St. James Hotel.
Bichara Soliman eff., avocat.
Boctor Khalil eff., huissier au trib. som. ind.

C

Cataract Hotel, Upper Egypt Hotels Co.
Chahine Chonkor, nég. en dates et céréales.
Curiel, A., agent des Wagons-lits.

D

Daoud Rahmin, bijoutier.
East, P. H., ingénieur à la direct. gén. des constructions et reservoirs au Min. des Travaux Publics.
Françis Abdel-Malak, inspecteur au serv. des antiquités égypt. et des Musées.

G

Gaddis Sidarous eff., moawen à la Gare.
Gaddis Tawadrous, agent consulaire de Russie.
Ghabbour Zaki eff., chef de la gare.
Gorgui, prop. de l'Hôtel de la Poste.
Greasley, prop. de la Savoy Pharmacy.
Guergues Saad eff., bachkateb, Moudirieh.

H

Haddad, Farid prop. de la New Pharmacy.
Hadra, Michel, sous-agent consulaire d'Italie.

THE SHANGHAI LIFE INSURANCE Co., Ltd.
Assurances Mixtes, Combinées, Rentes Viagères et Dotations d'Enfants
DIRECTION PARTICULIÈRE POUR L'EGYPTE
ALEXANDRIE — P. O. B. 954 — TÉLÉPHONE 743

Hakim, Elias eff., commis, trib. som. ind.
Hamed Abdel-Naïm eff., huissier au trib. som. ind.
Hanafi Mansour bey, membre élu de la Municipalité et prop. de l'hôtel Rohrmoser.
Hanna R. P., curé copte-orthodoxe.
Hanna Soliman eff., huissier en chef au trib. som. ind.
Hassan Helmi eff., 1er moawen poste locale.
Hassan Ibrahim eff., directeur de l'école Gouvernementale.
Hassan Lamie eff., huissier, trib. som. ind.
Hassan Moustafa eff., com. au trib. som. ind.
Hassan Refaat eff., juge au trib. som. ind.
Hussein Abdel-Salam el-Chami, nég. en denrées coloniales.

I-K-L

Ibrahim Khalil el-Gamili, manufactures et bonnetterie.
Ishak Ibrahim & Frères, manufactures.
Iskandar Costandi & Frères, cigarettes, mercerie.
Kafraoui, Khalil, bois de construction et propriétaire.
Kamel Saïd eff., directeur de l'école copte.
Kelty, Frank L., ingénieur, à la direct. gén. des constructions et reservoirs au Min. des Travaux **Publics.**
Khalil Guergues, ameublements.
Labib Saad eff., commis, à la direct. gén. des constructions et reservoirs au Min. des Travaux Publics.
Loutfallah Besada, manufactures.
Lyster, Frank S., ingénieur résident adjoint, reservoir, Min. des Trav. Publ.

M

Mabro, Dr Sami eff., médecin sanitaire.
Macdonald, Murdoch, C.M.G., directeur général des constructions et reservoirs, Min. des Travaux Publics.
Mackenzie, D. F., mécanicien en chef à la direct. gén. des constructions et reservoirs au Min. des Travaux Publ.
Mac Corquodale, Archibald, ingénieur résident, reservoirs, Min. des trav. publ.
Mahmoud Choucri eff., chef du serv. administratif de la Moudirieh.
Mangarious Rizk eff., directeur de la Soc. Copte et membre du Conseil municipal.
Mc Pherson, Thomas, chef maçon inspecteur direct. gén. des constructions et reservoirs au Min. des Trav. Publ.
Martini, Albert, magasinier en chef à la direct. gén. des constructions et reservoirs au Min. des Travaux Publ.
Mikhaïl Ghobrial eff., comptable, à la direct. gén. des constructions et reservoirs au Min. des Travaux Publ.
Mohamed Chafik bey, Miralaï, officier, commandant la place.
Mohamed Choukri eff., chef du serv. administratif de la Moudirieh.
Mohamed Eweida (Cheikh), antiquités.
Mohamed Fahmy eff., moawen en chef de la Moudirieh.
Mohamed Heddaya bey, moudir et président du Conseil Municipal.
Mohamed Hosni eff., avocat.
Mohamed Orfali eff., avocat.
Moustapha Badran eff., commandant de la Police.
Moustapha Loutfi eff., ingénieur du tanzim.
Moustapha Rifaat bey, juge au trib. ind.
Moustapha Sawi bey, substitut au parquet du trib. som, ind.

N-O

Nached Sawirès eff., commis, Reservoir.
Najar, Albert, ingénieur agronome de la Soc. anon. de Wadi Kom-Ombo.
National Bank of Egypt.
New Pharmacy, Farid Haddad, prop.
Nouvelle (Pension).
Osman el-Karm eff., avocat.

P-R

Papalikis, Charalambou, épicier.
Raghib Sawiris eff., commis à la direct. gén. des constructions et reservoirs au Min. des Travaux publics.
Rezkallah, Chehata, manufactures.
Ronson, Yanco, & Frères, mercerie et cigarettes.
Rosenzwig, Alfred, ingénieur à la direct. gén. des constructions et reservoirs au Min. des Travaux publics.

S. HANDRINOS
LE CAIRE, Rue Boulac Abou El-Ela — Immeuble N. Wlandi
Téléphone N° 2391 B. P. 1377
Fers et métaux, ciment et matériaux de construction en général

S

Saleh Fareed bey, Dr, inspecteur sanitaire de la Moudirieh.
Salem Naguib eff., mamour du markaz d'el-Dirr.
Sami Elias eff., inspecteur sanitaire du markaz.
Savoy Hotel, The Upper EgyptHotels Co.
Savoy Pharmacy, Greasley prop.
Saweha Tawadros eff., commis à la direct. gén. des constructions et reservoirs au Min. des Travaux publics.
Scandar Abdel-Nour eff., commis à la direct. gén. des constructions et reservoirs au Min. des Travaux publics.
Silwanes Raphael eff., commis à la direct. gén. des constructions et reservoirs au Min. des Travaux publics.
Stefanos Boutros Sarkis, rentier.
Stella, Andréa, prop. du café et hôtel Khédivial.
Stent, Frederick Robert, ingénieur à la direct. gén. des constructions et reservoirs au Min. des Travaux publics.

T-W

Takaoui Siha, nég. en manufactures.
Takla, Daoud bey, agent consulaire de France.
Takla, Kamel eff., agent consulaire d'Italie.
Wahba Soultan, manufactures.
Walker & Meimarachi, Ltd, épicerie, articles de voyage et de ménage, etc.
Wassef Hanna eff., commis au trib. ind.
Watt, David A.F., directeur des ateliers, Reservoir, Min. des Travaux publics.

Y-Z

Yanni Bichara & Abadir Zakhari, manufactures.
Yassa Sawirès bey, substitut au Parquet du trib. som. ind.
Youssef Hazzi, ingénieur à la direct. gén. des constructions et reservoirs au Min. des Travaux publics.
Zakhari Abadir, associé de la maison Yanni Bichara & Zakhari Abadir.
Zakhari Guergues eff., commis au trib. som. ind.

P.O.B. 959
THE CAIRO SAND BRICKS Co.
SOCIÉTÉ ANONYME
Matériaux de construction de tout premier ordre
Concessionnaires pour la Vente: H. POLLAK & C°, *Rue Sahel el-Ghelal, Tél. 163.*
Tél. 1562

BENHA

Située sur la branche de Damiette, chef-lieu de la province de Galioubieh, avec 20,000 habitants. Renommée pour ses mandarines, ses oranges, son raisin, son miel, son beurre frais, son coton, son maïs, son blé et ses figues. Marché important tous les lundis. C'est le point de jonction de la ligne ferrée pour Zagazig. Trois grands ponts reliant la ville de Benha, le premier pour le Chemin de Fer, sur le Nil pour Alexandrie, le second pour le passage du Canal el-Raïah el-Tewfik pour le Caire et le 3me pour Zagazig, Port-Saïd sur le Raïah el-Tewfik.

A

Abattoir du Gouvernement, Ch. Ziraïa.
Abdallah Afifi (Cheikh), manufactures et charbon, Ch. Ata.
Abdallah el-Nabarawi (Cheikh), nég. en manufactures, Ch. Ata.
Abdel-Aal Saada eff., moawen de la police.
Abdel-Azim Rached eff., substitut, Trib. som. ind.
Abdel-Aziz Meleka, avocat, Ch. el-Mehattah.
Abdel-Aziz el-Menchaoui, Dr. médecin.
Abdel-Hafez Youssef, entrepreneur, Ch. el-Manchieh.
Abdel-Halim Hafez, mamour du Markaz.
Abdel-Halim Issa, manufactures, Ch. el-Damanhouri.
Abdel-Latif Loutfi eff., ing. au Tanzim.
Abdel-Maksoud eff., chef de la 3me section des recettes à la Moudirieh.
Abdel-Malak eff., chef de la 2me section des recettes à la Moudirieh.
Abdel-Méguid Mohamed, droguiste et nég. en cuivre, Ch. Ata.
Abdel-Rahman Gaafar eff., commis au trib. som. ind.
Abdel-Salam Foda, droguiste et manufactures, Ch. Ata.
Abdel-Wahab, cigarettes, Ch. el-Mohatta.
Abdel-Wahab Emin eff., chef du serv. des recettes à la Moudirieh.
Abou Sarg, Aly, el-Hag, confiserie et patisserie, Ch. Ata.
Afifi Cadi, manufactures, Ch. Ata.
Agricultural Bank of Egypt, Ch. Sikka Ziraïa.
Ahmed Abou Chereiba, coiffeur et parfumerie, Ch. el-Mehattah.
Ahmed el-Sayed Arous, denrées coloniales, Ch. el-Mehattah.
Ahmed Hazzaa, céréales, Ch. el-Emari.
Ahmed Hélal Salem, Ch. el-Mehatta.
Ahmed Khadr, cigarettes, Ch. el-Mehatta.
Ahmed Mansour eff., avocat, Ch. el-Mehatta.
Ahmed Mohamed Issa, de la maison Issa.
Ahmed Osman eff., médecin de l'hôpital du Gouvernement.
Aly Abdel-Rahman, forgeron-mécanicien, Ch. el-Kobri
Aly Abdou eff., commis, Trib. som. ind.
Aly Chérif, nég. en tabacs, Ch. el-Damanhouri.
Aly Fahmy eff., secrétaire de l'hôpital du Gouvernement.
Aly Loutfi eff., chef de recettes de la 2me Section à la Moudirieh.
Aly Mohamed Issa, épicier, Ch. Damanhouri.
Aly Rouchdi eff., directeur du Télégraphe.
Aly Youssef bey, commandant de la police de la Moudirieh de Galioubieh.
Amin Aly eff., prop. de la pharmacie l'Union, Ch. el-Mehattah.

L'Affichage frappe le regard s'impose à la vue
Devis sur demande: SOCIÉTÉ ANONYME EGYPTIENNE DE PUBLICITE
LE CAIRE: 30, rue Kasr-el-Nil — ALEXANDRIE: 1, rue Chérif Pacha

Amin Gazzar, coiffeur, Ch. el-Mehattah.
Amin Wassef bey, moudir de la province de Galioubieh.
Asiatic Petroleum Co. Ltd, Hassan Harrass & Frères sous-agents.
Attieh Mohmed, avocat, Ch. el-Mehatta.
Ayache & Tamba, tabacs et cigarettes, Ch. el-Mehattah.
Azer Farag bey, substitut au parquet du trib. som. ind.
Aziz Guirguis, rentier, Ch. Hamza.

B

Bains *(voir à cette rubrique aux Professions).*
Bayoumi Aasfour, (Cheikh), bois de construction, Ch. Ata.
Biskharoun Guergues eff., chef du serv. des recettes à la Moudirleh.
Boutros Helmi eff., chef de la 4me sect. des recettes à la Moudirieh.

C

Cadi, Abdel-Fattah, nég. en céréales, Haret el-Kada.
Cadi Sayed, (El-Hag), rentier, Ch. el-Mehattah el-Adim.
Cambouri, Yanni, tabacs et cigarettes, Ch. el-Mehallah.
Cartounas, Antoine, nég. en coton, Ch. Djémil.
Capoyannis, Vassili, de la maison P. E. Costopoulo & Co., Ch. Djémil, B.P. 16.
Carver Bros, nég. en coton, Ch. Djémil.
Chatte Beheri, boucher, Ch. el-Mehattah.
Chenouda Mikhaïl eff., chef du serv. adm. de la Moudirieh.
Choremi, Benachi & Co., nég. en coton, Ch. Djemil.
Compagnie Municipale des Eaux de Benha.
Costopoulos, P.E. & Co., nég. en cotons, Ch. Djemil, B.P. 16.
Costopoulos, Panayottis, de la maison P.E. Costopoulos & Co.

E

Ecoles *(voir à cette rubrique aux Professions).*
Eglises *(voir à cette rubrique aux Professions).*
Egyptian Delta Light Railways.
Egyptian Markets, Ltd.
Erian El-Hag, bijoutier, Ch. Ata.
Essayed Abou Omar, épicier, Ch. el-Mehattah.
Etablissement Vétérinaire, Ch. el-Defterhana.

F

Fangari, Mohamed, droguiste et minotier, Ch. Ata.
Farahat Jacques Moussa, marchand-tailleur, r. Salvago, usine d'égrenage Ch. el-Bahr.
Farmaki, Yanni, distillerie, Ch. el-Mehattah.
Fatma Ahmed el-Lessi, sage-femme de l'hôpital du Gouvernement.

G

Galanos, Théodore, nég. en cotons, céréales et graines, Ch. el Daftarkhana.
Garib eff., secrétaire de l'école Gouvernementale.
Gharib Issa (Hag), manufactures, Ch. Ata.
Gianakoulis, G. B., boulanger, Ch. el-Mehattah.
Guergues Saad eff., bachkhateb de la Moudirieh.
Guergues Wassef, avocat, Ch. el-Mehattah.
Guérison (pharmacie) Jacques Collaros prop., Ch. el-Mehattah.
Guindi Malak eff., chef de la 1re section de recettes à la Moudirieh.

H

Hachem Abdel-Razzak, tabacs et cigarettes, Ch. el-Mehattah.
Hafez Abdel-Nebi bey, expéditionnaire, au trib. som. ind.
Hafez Doreidi, bonneterie, Ch. el-Mehattah.
Hamawi Isaak, manufactures, Ch. el-Mehattah.
Hamed Mahmoud eff., substitut-adjoint au parquet du trib. som. ind.
Hamed Salem, coiffeur, Ch. el-Mehattah.

UNDERWOOD TYPEWRITER AGENCY.
Telephone 1098 for Repairs to any make of machine, supplies, copying work, Translations.
M. HOUGHTON & Co.
Patent Agents & Attorneys.
OFFICE: 5, Savoy Chambers, Kasr-el-Nil, Cairo. P. O. B. 410.
TELEGRAPHIC ADDRESS "WONDER" CAIRO.

Harrass Hassan, denrées coloniales et manufactures, Ch. Ata.
Harras & Frères, négociants, sous-agents de l'Asiatic Petroleum Co. Ltd.
Hassan Aascar, entrepreneur, Ch. el-Kobri.
Hassan Abou Massoud, fruitier, Ch. Ata.
Hassan Ibrahim el-Nouri & Fils, nég. en bois, Ch. Tewfik.
Hassan Laksir, denrées coloniales, Ch. Ata.
Hassan Nachaat eff., substitut-adjoint, Trib. som. ind.
Hassan Ramzi eff., commis, Trib. som. ind.
Hindi, El-Hag, manufactures, Ch. el-Mehattah.
Hôpitaux (*Voir à cette rubrique aux Professions*).
Hussein Bakr, épicier, Ch. el-Kobri.

I-J

Ibrahim Daoud, nég. en charbon.
Ibrahim Guergues eff., commis, Trib. som. ind.
Ibrahim Helmi, avocat, Ch. el-Mehattah.
Ibrahim Issa, nég. en cuivre, Ch. el Damanhouri.
Ismaïl, Nouri, manufactures, Ch. I. Ata.
Joannidis, Jean, nég. en coton, Ch. el-Defterkhana.

K

Karam, S., bois de construction, Ch. el-Mehattah.
Karatouna, Antoine, représentant de la maison Salvago & Co., Ch. el-Djémil.
Khédivial (café et bar), Costi Traka prop., Ch. el-Mehattah.
Khouri, tabacs et cigarettes, r. Salvago.

L

Ladakis frères, prop. du Bar Royal.
Lambros, N. D., agent de la Cie. d'assurances Rossia.
Levy, Farahat, agent de change, Ch. el-Mehattah.
Levy, Moussa, bonneterie, Ch. el-Mehattah.
Lydis, Dr Georges, médecin, r. Salvago, 12.

M

Mahmoud Abou Salem, courtier, Ch. Ata.
Mahmoud Ares, prop. de l'imprimerie Nouvelle, Ch. el-Moudirieh.
Mahmoud Ayat, nég. en manufactures, Ch. el-Mehattah.
Mahmoud el-Emari, eff. rentier, Haret el-Emari.
Mahmoud Gaafar eff., juge au Trib. som. ind.
Mahmoud Mohamed Bassioumi, mécanicien, Ch. el-Kobri.
Mahmoud Youssef eff., huissier au trib. som. ind.
Mankarious Tadros, eff. expert agréé près les Trib. ind.
Mansour Nouri, bois de construction, Ch. el-Gorn.
Mantachoff, & Co., nég. en pétrôle, Ch. el-Bahr.
Massoud Hegab, horloger, Ch. el-Mehattah.
Mehkemeh Charieh, Ch. el-Moudirieh.
Metropoulos, Antoine, prop. du New Egyptian Hotel, r. Salvago.
Michaïlidis, Christo, tabacs et cigarettes, r. Salvago.
Mohamed Abdallah, manufactures, Ch. Ata.
Mohamed Abdel-Halim eff., Dr, médecin, prop. de la pharmacie de Benha, Ch. el-Mehattah.
Mohamed Abdou bey, chef de la corporation des négociants, Ch. Ata.
Mohamed Aboul Khaïr, avocat, Ch. Ghémil.
Mohamed Abou Salem, droguiste et agent du Journal *Al-Moayad* Ch. el-Mehattah.
Mohamed Ahmed Dohair, inspecteur à la direction générale du serv. des Antiquités et des Musées.
Mohamed Aly eff., secrétaire au trib. som. ind.
Mohamed Amin Ahmed eff., directeur, école Normale d'Institutrices de Kouttabs.
Mohamed Amin Wassef bey, gouverneur de la Ville.
Mohamed Chahin bey, mamour zapt de la Moudirieh de Galioubieh.

UMBERTO MERENDA
ENTREPRENEUR D'INSTALLATIONS SANITAIRES
ATELIERS ET DÉPOT
Chareh Sahel Ghelal, Boulac
BUREAU et SALLE d'EXPOSITION
Chareh El-Koubry, Bab-el-Louk

Mohamed Fayad eff., directeur du Nagah School, Ch. el-Mehattah.
Mohamed Gohar, cordonnier, Ch. el-Moudirieh.
Mohamed Hassanein el-Assiouti (Cheikh), président du Mehkémeh Charieh.
Mohamed Hemid, bachkateb au Mehkemeh Charieh.
Mohamed Housni bey, ingénieur en chef de la Moudirieh de Gharbieh.
Mohamed Mahmoud, forges et fonderies, Ch. el-Koubri.
Mohamed Mazhar bey, inspecteur quarantenaire pour la province de Ghalioubieh.
Mohamed Mounir, eff., secrétaire de la commission khédiviale agricole.
Mohamed Nached eff., juge au trib. som. ind.
Mohamed Rostom, avocat, Ch. el-Mehattah.
Mohamed Salem eff., chef du serv. de la comptabilité de la Moudirieh.
Mohamed el-Soubki bey, juge au Trib. som. ind.
Mosquées (*Voir à cette rubrique aux professions.*)
Moulin de farine de la National Bank of Egypt, Ch. el-Bahr.
Moustafa Agha Aly, manufactures, Ch. Ata.

N

Naaman Antoun eff., surintendant de la Poste locale.
Nabarawi Mohamed, meubles, faïences, Ch. Ata.
Nabhan, Nouri, bois de construction, Ch. Ata.
Nagah School, Mohamed Fayed eff., directeur, Ch. el-Mehattah.
National Bank of Egypt, à côté du Marché, usine d'égrenage Ch. el-Bahr.
Nestor, agent de Carver Bros.
New Egyptian Hotel, Antoine Metropoulos prop., r. Salvago.
Nouvelle (imprimerie), Mahmoud Arous prop., Ch. el-Moudireh.
Nouvelle (pharmacie), Dr Georges Lydis prop., Ch. el-Koubri.

O

Omar Aasfour (Hag), bois de construction, Ch. Ata.
Osman Maher eff., huissier au trib. som. ind.

P

Papadimos, Jean, nég. en coton, Ch.Djemil.
Pappazaffiri, Zaffiri, r. Salvago, 43-46.
Patsacoulis, Stratis Constantin, épicier, Ch. Djémil.
Péken, Miss, American Missionary.
Planta, J. & Co., nég. en coton et usine d'égrenage, r. Salvago.
Poste locale, bureau Ch. el-Moudirieh.

R

Ramadan el-Mallaoui, manufactures, Ch. Ata.
Rambi & Lycurgue, prop. du Buffet de la Gare.
Rizk Abdel-Malek eff., huissier au trib. som. ind,
Rizzo, Riccardo, représentant de la maison J. Planta & Co., r. Salvago.
Rossia, Cie d'assur. N.D. Lambros agent.

S

Sahakian, Artin, tabacs et cigarettes (Soc. anon. Matossian), Ch. el-Mehattah.
Salib Ibrahim eff., chef magasinier de la Gare.
Salib Mancarious, débit de vins et liqueurs, Ch. el-Kobri.
Salvago Antoine, représentant de la maison Salvago & Co., Ch., el-Djemil.
Salvago & Co., nég. en coton, Ch. Djemil.
Sayed Fahmy el-Gazar bey, sous-moudir de la province de Gharbieh.
Sayed Khalil, denrées coloniales, Ch. el-Mehattah.
Scandar Guergues, avocat, Ch. Mehattah.
Sidhom Kamel eff., arpenteur expert.
Singer Manufacturing Co., Ch. el-Mehattah.
Soliman Hazzaa (Cheikh,) agent du Journal *Al-Mokattam*, Haret el-Emari.
Soussa, Nicolas frères, tabacs et cigarettes, r. Salvago.

J. OROWETZ Sole Agent for: "Spatenbräu" Munich Beer and "Erste Pilsner Aktienbrauerei" in Pilsen.
Stores: Rue du Téléphone - Cairo *Tél. N° 2075*

Stagnios, Serkis, fabr. d'huiles, Ch. Tewfik.
Stavro, Nicolas, boulanger, r. Salvago.
Stéfanou, gérant de la pharmacie Nouvelle.
Stefanous Wassef eff., chef de la 5me section des Recettes de la Moudirieh.
Synagogue Israélite, r. Daftarkhana.

T

Taha Nabarawi (Cheikh,) agent du Journal *Al-Ahram* et nég. en manufactures, Ch. el-Mehattah.
Tomas Guergues eff., agent des Journaux *Misr* et *El-Bassir* Ch. el-Mehattah.
Traka, Costi, prop. du café et bar Khédivial, Ch. el-Mehattah.

U-V

Union (Pharmacie de l'), Dr Amin Aly eff. prop., Ch. el-Mehattah.
Vita Ibrahim, banquier, usine d'égrenage et minotier, Ch. el-Chedid.
Vacuum Oil Co., Ch. Zouraïa.

W

Work, Rev. S A., American missionary.

Y-Z

Yanakoulis, D., boulangerie et prop. du Buffet de la Gare, Ch. el-Mehattah.
Youssef Fahmi eff., chef de la Gare.
Youssef Tooma, nég. en coton r. Salvago.
Zonzolas, Nicolas, nég. en coton.

Pour rendre instantanément l'eau ***digestive*** *et* ***gazeuse***
COMPRIMÉS VICHY-ÉTAT

BENI-SOUEF

Chef-lieu de la province du même nom, avec 168.000 habitants. Résidence du moudir. Centre de Commerce de céréales et coton. Quatre usines d'égrenage de coton. — Tribunal Indigène de 1ère instance. — Municipalité.

A

Abbadir, Samaan eff., chef du serv. des recettes de la Moudirieh.
Abbassieh (Pharmacie), Constantin Chedoudi, prop. Ch. el-Riadi.
Abdallah Charaf, peintre-décorateur, Ch. el-Manchia.
Abdallah Habib, nég. en charbons de terre, huiles et pétrole, Ch. el-Riadi.
Abdel-Fattah Ragaï eff., avocat.
Abdel-Gawad Mansour, nég. en bois, r. église grecque.
Abdel-Gawad Salsah, boucher, Ch. Erian bey.
Abdel-Gawad Wahba, cuivre jaune, Ch. Souk el-Talat.
Abdel-Haï Hafez, manufactures, Ch. el-Riadi.
Abdel-Halim Helmi, Dr, médecin, prop., de la pharmacie Nouvelle, Ch. el-Riadi.
Abdel-Kader, Fouad eff., mamour des wakfs de Béni-Souef.
Abdel-Malak Fam, propriétaire cultivateur.
Abdel-Méguid Hosni, droguiste, Ch. el-Riadi.
Abdel-Rahman Fawzi eff., expert.
Abdel-Rahman Ibrahim bey, Sid Ahmed, juge au trib. ind. de 1re inst.
Abdel-Salam Fahmy, avocat, Ch. Mokbil.
Abdel-Sayed Bichara, sous-agent de la Bank of Egypt.
Aboul-Bahr Yehya bey, président du trib. ind de 1re inst.
Aboul-Enein el-Bannan, bonneterie et mercerie, Midan Souk el-Talat.
Aboul-Magd Ibrahim eff., mamour zapt de la province de Béni-Souef.
Abou el-Naga Hassan, articles de marine, nég. en bois, céréales, fourrages, Ch. el-Riadi.
Abou-Zeid Hassan, bonneterie, faïences et verreries, Midan Souk el-Talat.
Ache, Alexandre, cordonnerie el-Moudirieh, Ch. el-Riadi.
Agricultural Bank of Egypt, Ch. el-Riadi.
Ahmed Abdallah, fruitier, Souk el-Talat.
Ahmed Abdallah, coiffeur, Ch. el-Riadi.
Ahmed Adawi, nég. en bois, ferronnerie-quincaillerie, r. église grecque.
Ahmed Amer, droguiste, Ch. Erian bey.
Ahmed Aly eff., juge au trib. ind. de 1re inst.
Ahmed Bahig eff., greffier en chef, trib. ind. de 1re inst.
Ahmed Chawki eff., commis, trib. ind. de 1re inst.
Ahmed Fahmy, Dr, oculiste, Ch. el-Riadi.
Ahmed Fahmy Nasr, imprimerie, papeterie du Nil, Ch. el-Riadi.
Ahmed Hussein eff., directeur de l'école Normale d'Institutrices de Kouttabs.
Ahmed Helmi eff., directeur de la Poste locale.
Ahmed Helwa, surintendant de la poste locale.
Ahmed Hosni eff., secrétaire de la Municipalité.
Ahmed Issawi, manufactures, Ch. el-Riadi.
Ahmed Khachabah eff., juge au trib. ind. de 1ère Instance.
Ahmed Mohamed, coiffeur, Ch. el-Riadi.
Ahmed Moustafa eff., commis au trib. ind. de 1ère Instance.
Ahmed Moustafa el-Chimi, manufactures, Ch. el-Riadi.

PILULES PINK
GUÉRISSENT LÀ OÙ LES AUTRES REMÈDES ONT ÉCHOUÉ

Ahmed Sayed el-Samkari, couleurs et vernis, ferronnerie-quincaillerie, Ch. el-Riadi.
Ahmed Zaki eff., expert.
Alexandrou, Léonidas, agent de la maison Lindemann.
Aly Abdel-Rahman, nég. en cotons, Ch. el-Riadi.
Aly Ahmed eff., commis au trib. ind. de 1re Instance.
Aly Aly Hassan, boucher, Ch. Erian bey.
Aly Fahmy eff., commis, trib. ind. de 1re inst.
Aly Galal bey, chef du parquet du trib. ind. de 1re inst.
Aly Mokhtar, sellier, Souk el-Talat.
Aly Naguib eff., avocat.
Amin Yacoub Nasser, nég. en cotons, Ch. Mokbil.
Anglo Egyptian Bank, Ltd, F. J. Fletcher agent (voir page 345).
Apostoleri, Costi, nég. en cotons, r. église Grecque.
Apostoleri, Nicolas, nég. en cotons et céréales, r. église Grecque.
Apostoleri, Triandafillos, nég. en cotons, r. église grecque.
Athanasiadis, Athanassios, classificateur de la maison Carver Brothers.
Attallah, Sélim eff., avocat, Ch. el-Riadi.
Awad Erian bey, propriétaire.
Awad Khalil, chaux hydraulique et matériaux de construction, Ch. el-Bahr.
Awad Mohamed, maréchal-ferrant, Ch. el-Koubri.
Awad Saddik eff., commis au trib. ind. de 1re Instance.
Azer Raphaël eff., nég. en cotons, agent consulaire de Perse et de Russie.
Azer Raphaël bey & Co., minotiers, usine d'égrenage, Ibrahimieh.

B

Bank of Egypt Ltd., Assad Guirguis agent, Ch. el-Riadi.
Barnoti, Abdallah Habib, cigarettes, Ch. el-Riadi.
Bazars *(Voir à cette rubrique aux Professions).*
Benyamin Khalil eff., caissier à la moudirieh.
Berzlaï, Moussa, Au bon Marché, confection, chemises et cravates, Ch. el-Riadi.
Boudouris, Basile, nég. en cotons, Ch. el-Riadi.
Bousso, V. M. Cashmir, à la National Bank.
Boutros Yacoub Nosseir, chef de section à la Moudirieh.
Bramel, E. P., prop., et entrepreneur, près Ibrahimieh.

C

Carasso, Simon, substitut au trib. ind. de 1re inst.
Campani, C. I., laiterie et patisserie, Ch. el-Riadi.
Canellis, Apostolos, nég. en coton,s directeur de la maison Kaniskeri.
Canellis, Georges, nég. en cotons, Ch. el-Riadi.
Carver Brothers, usine d'égrenage de coton, Ibrahimieh.
Carver, Ugo, sous-agent de la maison Carver Brothers.
Calamakiotis, Basile, nég. en cotons.
Chaaban Issawi, manufactures, Ch. el-Riadi.
Chafik Abdel-Sayed, ingénieur au serv. de l'arpentage de Guizah.
Chaker el-Ghamrawi bey, cultivateur, rentier, Ch. el-Riadi.
Chédoudi, Constantin, prop., de la Pharmacie Abbassieh, Ch. el-Riadi.
Chehata Sayed, denrées coloniales, Ch. el-Riadi.
Cladakis, Constantin, inggénieur au 4me cercle d'irrig.
Chérif Nasr, cuivre jaune, Souk el-Talat.
Choremi Benachi & Co., usine d'égrénage et nég. en cotons.
Chrystofis, Panajotti, directeur de la maison Nicolas Apostoleri.
Cochti, Bekhor Vita, Bazar Universel, confections, chemises et cravates, Ch. el-Riadi.
Colocotronis, J., agent de la Deutsche Orientbank, A.-G.

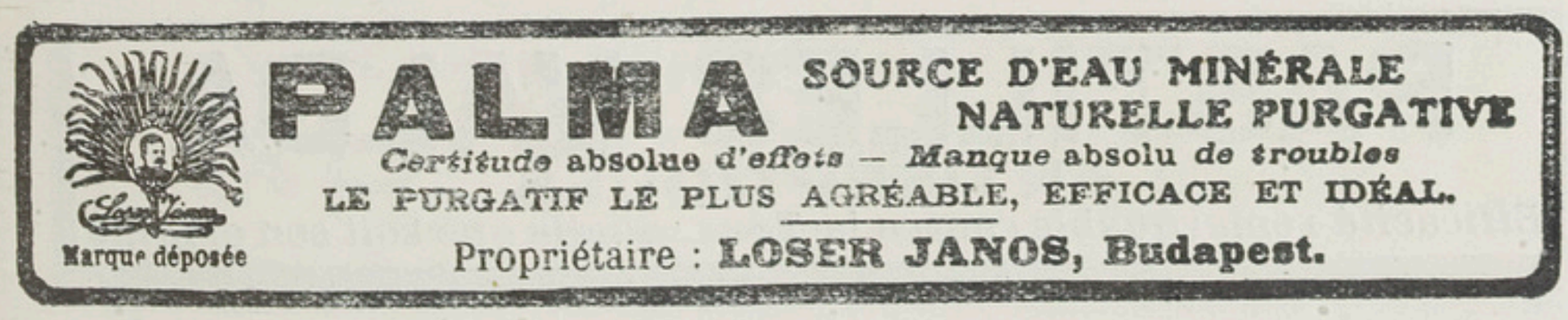

Constantino, Téologo, épicier, Ch. el-Montazah.
Conymudjopoulos, Dr. Jean, médecin, Ch. el-Riadi.
Cotzamanis, Sterios, entrepreneur.
Coyopoulos, Jean, nég. en cotons, Ch. el-Riadi.

D

Daoud & Ishak Namik, cultivateurs.
Daoud Soliman, coiffeur, Ch. el-Riadi.
Darwiche el-Déyari bey, cultivateur-rentier.
Davidson, E. S., inspecteur de la police.
Decosson, M., inspecteur des Villes et Bâtiments de la Haute-Egypte.
Deutsche Orientbank, A.-G., J. Colocotronis & H. Liedke agents, Ch. el-Mermah.
Digenis, Antoine, classificateur de la maison Choremi, Benachi & Co.
Dimitri Makar bey, vice-président du trib. ind. de 1re inst.
Dimopoulos, Alexis, sous-directeur de la Choremi, Benachi & Co.
Du Boulay, P.H., 4me cercle d'irrigation.

E

Ecoles *(voir à cette rubrique aux Professions).*
Eglises *(voir à cette rubrique aux Professions).*
Eliaho Yacoub, confection, chemises et cravates, Ch. el-Riadi.
Evangelou, Evangelos, nég. en cotons.
Ewes Osman, nég. en céréales et cotons, Darb el-Seidi.

F

Fahim Tadros eff., caissier de la Poste locale.
Fahim & Amin, marchands-tailleurs, Ch. el-Riadi.
Fame Michel, bonneterie, mercerie, Ch. el-Riadi.
Fanous Mansi, propriétaire et négociant.
Farag Bichai eff., Bachkateb de la Moudirieh.
Faragalla Gobrial, cigarettes, Ch. el-Riadi.
Farid Boulos eff., sous-chef de gare.
Farid Yacoub Nosseir, cultivateur prop.
Farnagui, Haroun frères, cigarettes, Ch. el-Riadi.
Fathallah Radwan eff., avocat, Ch. Riadi.
Fletcher, F.J., agent de l'Anglo-Egyptian Bank.

G

Gaïtanakis, Jean, propriétaire, Ch. el-Riadi.
Ghabbour Fahmi, chef de la chounah, National Bank.
Ghali Erian bey, propriétaire cultivateur.
Ghali Soliman eff., juge au trib. ind. de 1re inst.
Glou, Em., 1er mécanicien de l'Usine Choremi, Benachi & Co.
Gogonelli, Nicolas, c/o Vacum Oil Cy.
Goût, inspecteur de la Compt. aux Chemins de fer.
Guergues Abdel-Sayed, nég. en bois, r. église grecque.
Guergues Farag eff., minotier, Ibrahimieh.
Guergues Yacoub bey, cultivateur rentier.

H

Habbac, Hassan Aly, manufactures, Ch. el-Riadi.
Habib Bichara, épicier, Ch. Erian bey.
Habib Goubran, nég. en coton et céréales, Ch. Moukbil.
Hafez Mohamed bey, moudir de la Province de Béni-Souef et président du Conseil Municipal.
Hamed Selim bey, prefet de la Police.
Hanna Demian eff., chef du serv. adm. de la Moudirieh.
Hanna Fouda, secrétaire de la Bank of Egypt.
Hanna Guergues, vins, liqueurs, cotons et céreales, Ch. el-Adawi.
Hanna Meleka, cigarettes, Ch. el-Riadi.
Hanna Yacoub Rizkalla, nég. en cotons, agent consulaire d'Italie pour la Province de Béni-Souef.
Hantzali, Georges S. Ahanase, Hôtel Continental, Ch. el-Riadi.
Hassan Chérif, manufactures, Ch. el-Riadi.
Hassan Issa eff., avocat, Ch. el-Riadi.

PASTILLES VALDA
ANTISEPTIQUES
Efficacité remarquable contre la Toux, quelle que soit son origine

Hassan Kamal eff., Dr, médecin à l'Hôpital du Gouvernement.
Hassan Rifaat Abdel-Wahab eff., juge au trib. ind. de 1re inst.
Hassan Saad, manufactures, Ch. el-Riadi.
Hassan Sabri eff., greffier au trib. ind. de 1re inst.
Hassan Sadek eff., inspecteur sanitaire de la Moudirieh.
Hassan Sid Ahmed, droguiste, Ch. Erian bey.
Hélal el-Khatib, ameublements, faïences, articles de ménage, etc., Ch. Souk el-Talat.
Herrou, G., attaché à l'adm. sanitaire.
Hezayen Hazarah (Hag), entrepreneur, chaux hydraulique et matériaux de construction, Ch. el-Manchia.
Hilfern, David, inspecteur aux chemins de fer.
Hindi Abdel-Sayed eff., magasinier aux Irrig., Min. des Trav. publics.
Hôpitaux (voir à cette rubrique aux professisns).
Hussein Hassan, bonneterie, mercerie et manufactures, Midan Souk el-Talat.
Hussein Rached eff., traducteur au trib. ind. de 1re inst.

I

Ibrahim Gahlan, cuivre jaune, Darb el-Eïd,
Ibrahim Hosni eff., avocat, r. de la gare.
Ibrahim el-Koblah, fruitier, Souk el-Talat.
Ibrahim Saad, bijoutier, Ch. Erian bey.
Ibrahim Sourour eff., avocat, Ch. el-Riadi.
Ibrahim Youssef eff., commis au trib. ind. de 1re inst.
Ibrahim Youssef, marchand-tailleur, r. ancienne poste.
Iconomou, Nicolas, entrepreneur, Ch. Moukbil.
Iliasco, G., médecin, Ch. el-Riadi.
Ioannidis, Em., & Co., cigarettes, Ch. el-Riadi.
Ishak Ghali, nég. en cotons.
Iskandar Sadek eff., chef de la comptabilité de la Moudirieh.
Iskandarani, Aly Abdel-Rahman, nég. en cotons et céréales, Darb el-Gazzarin.
Iskandarani, Mohamed eff., nég. en cotons, céréales et farines, Darb el-Gazzarin.
Ismaïl Mohamed, repasseur, Ch. el-Riadi.
Israël Awad eff., commis au trib. ind. de 1re inst.
Israël Barsoum bey, propriétaire.
Israël Yacoub bey, cultivateur, rentier.

J-K

Jolinson, C., 4me cercle d'irrigation.
Kamel Mikhaïl, mercier, r. ancienne poste.
Kamel Nasrallah eff., chef de la gare.
Kamel Zaki, ferronnerie-quincaillerie, Ch. el-Adawi.
Kaniskeris, Georges, nég. en cotons et usine d'égrénage, Ibrahimieh.
Keramidis, Kh. & P., épicerie Lemnos, Ch. el-Riadi.
Khalifa Abou-Zeid, agent de change, Ch. el-Riadi.
Khalifa Ahmed, tapissier-décorateur, Ch. Erian bey.
Khalil Hanna, nég. en farines, Ch. Erian bey.
Khalil Ibrahim, chef de la corporation des bijoutiers, Ch. Erian bey.
Kriticos, J., New Bar, Ch. el-Riadi.

L-M

Loutfallah Raphaël eff., propriétaire.
Lambton, E., 4me cercle d'irrig.
Liedke, Hellmuth, agent de la Deutsche Orientbank.
Mahmoud Effat, tarbouchier, Ch. el-Riadi.
Mahmoud Hamdi eff., commis au trib. ind. de 1re inst.
Mahmoud Hezayen, tapissier-décorateur, Ch. el-Riadi.
Mahmoud Mohamed el-Horeïdi eff., sous-moudir de la Province de Béni-Souef.
Mahmoud Mohamed Wahba, forgeron-mécanicien, r. église grecque.
Mahmoud Nagui bey, juge, trib. ind. de 1re inst.
Mahmoud Rifaat eff., commis au trib. ind. de 1re inst.
Mahmoud Sayed, fabr. d'eaux gazeuses, Ch. el-Adawi.
Mahmoud Sidki eff, mamour du Markaz

SOCIÉTÉ ANONYME DES GRANDS MAGASINS DE NOUVEAUTÉS
"AU PROGRÈS"
CAIRE — près du Crédit Lyonnais — CAIRE
CONFECTIONS POUR DAMES, TISSUS HAUTES NOUVEAUTÉS, BONNETERIE, AMEUBLEMENTS, BLANC, MERCERIE.

Mahmoud Soliman, marchand-tailleur, Ch. el-Riadi.
Mahmoud Tewfik eff., huissier, trib. ind. de 1re inst.
Maloukas Guirguis Ibrahim, nég.-prop.
Matandos, Stavros, hôtel et restaurant du Nil, Ch. Riadi. imm. Ibrahim Rouchdi.
Mathéos, D., salon Khédivial, Ch. el-Radwany.
Mc Lachlan, W. M., agent de la National Bank of Egypt, Ch. Moukbil.
Metwalli Osman, nég. en cotons et céréales, Darb el-Leïdi.
Mikhaïl Barsoum Nosseir, nég. en cotons.
Mikhaïl Farag, faïences et verreries, Ch. el-Riadi.
Mikhaïl Guergues eff., commis au trib. ind. de 1re inst.
Mikhaïl Rouchdi eff., directeur-adjoint de la Poste locale.
Miliadis, Nicolas, chef comptable de la maison Choremi Benaki & Co.
Mitarakis, Dr Georges, médecin, Ch. el-Riadi.
Mohamed Aarafa, Dr, oculiste, Ch. Riadi.
Mohamed Afifi bey, chef du bureau technique de la Moudirieh.
Mohamed Aly Sourour, avocat, Ch. Moukbil.
Mohamed el-Arif bey, prop. cultivateur et usine d'égrénage.
Mohamed Azkalani, entrepreneur, ingénieur-architecte, Darb el-Deyari.
Mohamed Badawi, menuisier-ébéniste, Ch. el-Manchia.
Mohamed Charaf, peintre-décorateur, Ch. el-Manchia.
Mohamed el-Chebini, menuisier-ébéniste, Ch. el-Manchia.
Mohamed el-Cheri, nég. en chevaux, Ch. el-Riadi.
Mohamed Emari, tapissier-décorateur, Ch. Adli.
Mohamed Ezzat bey, substitut au parquet du trib. ind. de 1re inst.
Mohamed Fahmi eff., attaché à la Deutsche Orientbank.
Mohamed Gaafar eff., juge au trib. ind. de 1re inst.
Mohamed Hafez, manufactures, Ch. el-Riadi.
Mohamed Kamel eff., juge au trib. ind. de 1re inst.
Mohamed Kamel eff., avocat, Ch. el-Riadi.
Mohamed Kamel eff., ingénieur au Tanzim.
Mohamed Kamel Anis eff., ingénieur-adjoint au Tanzim.
Mohamed Kamel Hussein eff., avocat, Ch. Moukbil.
Mohamed Khorbatli, cordonnier, cuirs et peaux, Souk el-Talat.
Mohamed Masri, tourneur, Ch. Erian bey.
Mohamed el-Mekkawi, peintre-décorateur, Darb el-Seïdi.
Mohamed Mokbel eff., mamour du markaz.
Mohamed Moursi, coiffeur, Ch. el-Riadi.
Mohamed Moustafa, forgeron-mécanicien, r. église grecque.
Mohamed Nasr, cuivre jaune, Ch. Souk el-Talat.
Mohamed Osman el-Helou, cordonnier, Ch. Erian bey.
Mohamed Ragheb eff., commis, trib. ind. de 1re inst.
Mohamed el-Sayed Aly, forgeron-mécanicien, r. église grecque.
Mohamed Sayed Maghrabi, marchand-tailleur, r. ancienne poste.
Mohamed el-Soufi, denrées coloniales, Ch. Erian bey.
Mohamed Tewfik Taher eff., greffier au trib. ind. de 1re inst.
Mohamed Tewfik eff., chef du bureau télégraphique.
Mohamed Wahba eff., cultivateur-rentier, Ch. Souk el-Talat.
Mohamed Yassin bey, avocat, Ch. el-Riadi.
Molesworth, H. W., 4me cercle d'irrig.
Morcos Rizk, cordonnier, r. de la gare.
Moursi Aly, nég. en bois, r. église grecque.
Moursi Awad & son frère Abdel-Gawad, chaux hydraulique, matériaux de construction, Ch. el-Bahr.
Moursi Hassan el-Fayoumi, agent d'affaires, courtier en imm., Ch. el-Riadi.
Moursi Hassan, boucher, Ch. el-Riadi.

M. Melachrino & Co's
FAMOUS CIGARETTES
Factories CAIRO-EGYPT & NEW-YORK

Moursi Mohamed eff., commis au trib. ind. de 1re instance.
Moursi Mohamed el-Samkari, installations sanitaires, briquetterie, couleurs et vernis, ferronnerie, Ch. el-Riadi.
Moustafa Aly Abou-Aguiza, manufactures nouveautés, Ch. el-Riadi.
Moustafa Chafik eff., chef magasinier des Prisons.
Moustafa el-Ghamrawi bey, rentier, achat et vente des terrains et minotier, Ch. el-Riadi.
Moustafa Hassan eff., huissier au trib. ind. de 1re Instance.

N

Nached Morcos eff., surintendant des postes.
Nasr Hassan, briquetterie, Ch. el-Souk el-Gouani.
Nasri Habib, propriétaire, cigarettes, Ch. el-Riadi.
National Bank of Egypt, W. Mc. Lachlan, agent Ch. el-Riadi.
Nationale (pharmacie), Youssef Abou Zeid prop., Ch. el-Riadi.
Nedille, R., juge au trib. ind. de 1re inst.
Néguib Abdel-Malek Fam, nég. en coton.
Nicolas Nicolas, epicerie du Soudan, Ch. el-Riadi.
Nouvelle (Pharmacie), Dr Abdel-Halim prop., Ch. el-Riadi.

O-P

Osman Islam bey, propriétaire et rentier.
Pantazis, Théodore D., surveillan de la maison Carver Bros.
Papaïoannou, Basile, restaurant.
Parthénis, Spiro, nég. en cotons, Ibrahimieh.
Pochosky, ingénieur des travaux neufs aux chemins de fer.

R

Radwan & Zakaria, entrepreneurs, Ch. el-Manchia.
Radwan Sid Ahmed eff., secrétaire au trib. ind. de 1re inst.
Ragab el-Bechehi, menuisier-ébéniste, Ch. el-Koubri.
Rathle, Amin eff., avocat, Ch. el-Riadi.
Rees, inspecteur de la Poste.
Riad Goubran, nég. en cotons et prop.
Riad Hanna eff., commis au trib. ind. de 1re inst.
Rossano, Angelo, chef-comptable de la National Bank.

S

Sadik Saad, nég. en cotons, Ch. Moukbil.
Said Helmi eff., substitut au parquet du trib. som. ind.
Saleh Guergues, tarbouchier, Ch. el-Riadi.
Saleh Hanna eff., manufactures nouveautés, r. ancienne poste.
Samaan Guergues, marchand-tailleur, r. ancienne poste.
Sariyanni, Periclès, directeur de la maison Choremi, Benachi & Co.
Sayed el-Acharam, charbons et bois, r. église grecque.
Sayed Hassan Stamboli, Hôtel Stamboul, nég. en céréales, Ch. el-Riadi.
Sayed Mareï, denrées coloniales, Ch. Erian bey.
Sayed Mohamed el-Diri, cordonnier, Ch. Erian bey.
Scandar Mikhaïl, caissier, Anglo Egyptian Bank.
Scandar Sadek eff., chef du de la comptabilité de la Moudirieh.
Singer Manufacturing Co, machines à coudre, Ch. el-Riadi.
Sissa, Mohamed Hassan, manufactures, Ch. el-Riadi.
Soliman Beskharoun, droguiste, r. ancienne Poste.
Soliman Ibrahim eff., avocat, Ch. el-Riadi.
Soliman Moussa, coiffeur, Ch. el-Riadi.
Souessi, Mohamed, boulanger, Ch. el-Moudirieh.
Stamatakis, Nicolas, directeur de l'Usine de Mohamed Arif bey.
Staudard Life Assur. Co, Etienne Vafiadis agent.
Stavrou, Georges, boulangerie l'Epire, Ch. el-Riadi.

IODOKINOL Dépuratif, Stomachique, et régénateur de forces.
En vente dans toutes les drogueries et grandes pharmacies.

T

Tadros Gorgui eff., commis au trib. ind. de 1re instance.
Taha Mohamed eff., huissier au trib. ind. de 1re inst.
Tahan, Ahmed Hassan, manufactures, Ch. el-Riadi.
Tewfik Khalil eff., substitut au parquet du trib. ind. de 1re instance.
Tolba Chafeï, tourneur, Ch. el-Hammam.
Théodorelis, Dimitri, Grand café Egyptien, Midan el-Riadi.
Tsambathoni, Eleftérion, & fils, patisserie et confiserie Khédiviale, Ch. el-Riadi.
Turk, Alexandre, avocat, Ch. el-Riadi.

V-W

Vafiadis, Etienne, agent de la Standard Life Assur. Co.
Wekim, Fred., agent de la maison Carver Bros.

Y

Yacoub Fahmy, sous-chef de gare.
Yacoub Mikhaïl, ameublements, articles de ménage, faïences, etc., Ch. el-Riadi.
Yassin Helal Séoudi, droguiste, Ch. Erian bey.
Yazbak, Assaad, nég.-com., eaux gazeuses et dépôt de liqueurs.
Younan Hanna, rentier, Ch. Erian bey.
Younès Saleh bey, substitut au Parquet du trib. ind. de 1re inst.
Youssef Abou-Zeid, pharmacie Nationale, Ch. el-Riadi.
Youssef Habib, restaurant, Ch. el-Riadi.
Youssef Nader eff., expert-agronome, Ch. Erian bey.
Youssef Nakous, cordonnerie, Ch. Riadi.

Z

Zaazouh, Moustafa, manufactures, Ch. el-Riadi.
Zaazouh Sid Ahmed bey, propr., chef de la corporation des négociants, achat et vente de terrains.
Zakaria Namek, avocat, Ch. el-Riadi.
Zembos, J. F., Splendid Stores à côté de la Gare et Splendid Bar, Ch. el-Riadi.
Zissimopoulos, Alexandre, restaurant Montazah, Ch. el-Riadi.

L. KRAMER & Cº
GRANDE FABRIQUE DE JOAILLERIE
☞ Voir annonces

CHEBIN EL-KOM

Chef-lieu de markaz, avec 213,000 habitants. Commerce de coton et de céréales.

A

Abdel-Aallam eff., cigarettes, r. de la Moudirieh.
Abdel-Messih Wassef eff., bachkateb de la Moudirieh.
Abdel-Rahman Omar eff., médecin de l'Hôpital Gouvernemental.
Abdel-Sayed Younès eff., sous-chef de la 1re section de la Moudirieh.
Abou-Amna Moursi Mohamed, manufactures, Ch. el-Tarrassine.
Agricultural Bank of Egypt.
Ahmed Charaf el-Din, avocat.
Ahmed Fahmy el-Sayed bey, ingénieur en chef du serv. des irrigations.
Ahmed Galal Maghrabi, menuisier, Ch. el-Bahr.
Ahmed Helmi pacha, moudir de la province de Menoufieh.
Ahmed Mabrouk eff., commis au Mehkemeh Charieh.
Ahmed Radwan eff., 1er moawen au serv. des irrigations.
Aly Fahmi Ahmed eff., secrétaire au parquet du trib. som. ind.
Aly el-Gazzar bey, machines à égrener le coton et nég. en cotons, Ch. el-Bahr.
Aly Kamel, pharmacien de l'hôpialt Gouvernemental.
Aly Mohamed eff., commis au trib. som. ind.
Aly Omar, carrossier, r. Ezbet el-Kobri.
Aly el-Zeini eff., huissier au trib. som. ind.
Amin Hamdi eff., commis au serv. de la Sureté de la Moudirieh.
Arkache, Nicolas & Wadii Kerba, avocats, Ch. el-Moudirieh.
Aronan Zaki eff., commis, sect. de la comptabilité de la Moudirieh.
Armanious Moussa, agent de la Poste.
Arvanitelis, S., fabr. d'eaux gazeuses, débit de vins et liqueurs, r. Port-Est.
Aziz Habachi eff., chef du serv. du secrétariat de la Moudirieh.

B-C

Bank of Egypt, Ltd.
Boragi, Abdel-Latif, bonneterie, r. de la Gare.
Caloudis, Dr Alexandre, médecin oculiste.
Chapman, George, English School.
Charaf Sayed Ahmed, horloger, Ch. el-Terrassine.
Chehata, Chennaoui, (Hag), nég. en céréales, Ch. el-Bahr.

E-F

Egyptienne (pharmacie), Jean Goutimis prop.
Estefanous Khalil eff., chef du serv. des gaffirs à la Moudirieh.
Fahmy Antoun eff., sous-chef du serv. des immeubles à la Moudirieh.
Fairman, W. T., directeur de The English School, Ch. el-Bahr.

G

Gharbawi, Mohamed, bonneterie et mercerie, r. de la Gare.
Griffiths, W., prof. à la Massai School.
Guergues Boulos eff., chef de la 2me sect. de la Moudirieh.
Guergues Guergues eff., commis au serv. sanitaire.
Guindi Saad eff., chef du serv. des Chiakhatts de la Moudirieh.

COFFRES-FORTS CHATWOOD

Agents pour l'Egypte: ***ALLEN, ALDERSON & Cº***

Guindi, Sid Ahmed, faïences et verreries, r. de la Gare.

H

Habib Klairy, adjoint postal.
Haddad (Pharmacie), Rachid Haddad prop.
Hanna Sadek eff., chef de la 4me sect. de la Moudirieh.
Hassan Abou Aamer, chef de la corporation des nég. en manufactures, Ch. el-Tarrassine.
Hassan Housni eff., chef de 4me et 6me sect. de la Moudirieh.
Hassan Rassem Hegazi eff., expert près les Trib. ind., graveur et photographe.
Hassan Soubhi eff., commis au trib. som. ind.
Hathout, Ahmed, bois de construction, nég. en graines et cotons, céréales, Ch. el-Madrassa el-Kibli.
Hathout, Ibrahim Moustafa, (Cheikh), bois de construction, Ch. el-Bahr.
Hazzaz, Joseph, (succurs. Tabacs et Cig. Matossian), r. de la Gare.
Hefni, Mohamed Hathout, droguerie, Ch. el-Terrassine.
Hussein Saleh Serour, manufactures, Ch. el-Tarrassine.
Hussein Wali, secrétaire de la Société Khédiviale d'Agriculture.

I

Ibrahim Aboul-Saad, manufactures, Ch. el-Tarrassine.
Ibrahim Fahmi bey, inspecteur des Ecoles Massai.
Ibrahim Fawzi bey, juge au trib. som. ind.
Ibrahim Galal eff., substitut-adjoint au Parquet du Trib. som. ind.
Ibrahim Hathout, bois de construction, r. Port-Est.
Ibrahim Hosni eff., huissier au Trib. som. ind.
Ibrahim Yacoub eff., commis au serv. des irrigations.
Iscandar Atalla eff., chef de la 1re sect. de la Moudirieh.

K

Kalomiris, Vasili, prop. hôtel Khédivial.
Kamel Ibrahim bey, chef du parquet du trib. som. ind.
Keene, R. P, prof. Massai School.
Khalil Guirguis, tabacs et cigarettes.
Khalil Ibrahim, avocat, r. de la Gare.
Khouri, Youssef, minotier, Ch. el-Bahr.
Komi, Mohamed eff., attaché à la Poste.
Kotkata, Hassan, faiences et verreries, r. de la Gare.
Kotkata, Mohamed, manufactures, Ch. el-Tarrassine.

L-M

Lewis, Owen R., prof. Massai School.
Mac Cagie, prof. Massai School.
Mahmoud Satbahi eff., commis au serv. des irrigations.
Mahmoud Sélim eff., avocat, Ch. el-Moudirieh.
Mahmoud Sidky Abdel-Barr eff., directeur de l'école Primaire, Min. Instr. publ.
Mahamoud Talaat eff., mamour du Markaz de Menouf.
Mandalios, Georges, épicerie et bar.
Menoufi, Mohamed, coiffeur, r. de la Gare.
Metwalli Saleh eff., commis au serv. sanitaire.
Mikhaïl, C., prop. du café de la Bourse, Ch. el-Bahr.
Mikhaïl Habachi eff., chef du serv. de la sureté publique à la Moudirieh.
Mohamed Abdel-Kérim (Cheikh), commis au Mehkémeh Charieh.
Mohamed Aly Zahran, commis au trib. som. ind.
Mohamed Amin eff., ingénieur du district.
Mohamed Amin Séoudi, inspecteur sanitaire de la province de Ménoufia.
Mohamed Atallah Moustafa eff., greffier au trib. som. ind.
Mohamed Bayoumi eff., commis au serv. des irrigations.
Mohamed Chalabi, ingénieur architecte.
Mohamed Dia bey, sous-moudir de la province de Menoufia.
Mohamed, Haggag, menuisier, Ch. el-Bahr.

THE NEUCHATEL ASPHALTE Co. Ld., LONDON.
Sole Concessionaires of the celebrated Val de Travers & Scata Mines.
Contractors to Public Works Departments and Municipalities in all parts of the world.
For asphalt work in any part of Egypt or the Sudan, or for the supply of materials,
Apply to THE MANAGER, Sahel el Ghelal, Cairo, or Karmous, Alexandria.

Mohamed Hamouda (Cheikh), juge du Mehkémeh Charieh.
Mohamed Hassanein eff., commis au trib. som. ind.
Mohamed Ibrahim el-Nahbas, nég. en cuivre, Ch. el-Tarrassine.
Mohamed Moustafa Hathout, manufactures, Ch. el-Kaïsarieh.
Mohamed Nagib el-Gharably, avocat.
Mohamed Nawara (Cheikh), avocat.
Mohamed Neguib el-Serafi eff., mamour Zabt de la Moudirieh.
Mohamed Nour eff., substitut au trib. som. ind.
Mohamed el-Salhi el-Warraki (Cheikh), négociant.
Mohamed el-Sayed Gadallah, (Hag), denrées coloniales, r. de la Gare.
Mohamed Tahan (Cheikh), avocat chareï.
Morcos Bichara eff., chef du serv. de la comptabilité de la Moudirieh.
Moustafa Aboul-Ghar,tabacs et cigarettes, Ch. el-Tarrasine.
Moustafa Badran eff., mamour Zapt de la Province de Menoufieh.
Moustafa Fawzi eff., traducteur au serv. des irrigations.
Moustafa Nour el-Din (Hag), manufactures, Ch. el-Terrassine.
Moustafa & Ibrahim Aly, tabacs et cigarettes, r. de la Gare.
Mozer, Cosman, forgeron Ch. el-Bahr.
Musso, U., agent de la National Bank of Egypt.

N-O

Nabih Hassan eff., huissier au trib. som. ind.
Naccache, Elias eff., huissier au Trib. som. ind.
National Bank of Egypt, U. Musso agent.
Nessim Daoud, inspecteur sanitaire.
Nichau, Dr H., médecin oculiste.
Nil (Pharmacie Le), r. de la Gare.
Nosseïr Tewfik eff., traducteur au serv. des Irrigations.
Omar Mohamed eff., commis au Trib. som. ind.
Osman Moustafa, coiffeur, r. de la Gare.
Osman Naguib eff., substitut-adjoint au parquet du Trib. som. ind.

P-R

Papa, Constantino, épicier, articles de ménage, fournitures pour bureau cannes, bazar, r. de la Gare.
Paraskeva, P. N., prop. hôtel Royal, r. de la Gare.
Rachid Haddad, prop. de la Pharmacie Haddad.
Renwick, A., prof. Massai School.
Riches, G., prof. Massai School.
Rizkalla Salama eff., chef de la 4me sect. de la Moudirieh.

S

Saleh Abdel-Aziz eff., commis au Trib. som. ind.
Salem Atef eff., commis au serv. des irrig.
Salib Milad eff., commis au serv. des irrig.
Sami Garas eff., 2me moawen au serv. des irrig.
Sayed Ahmed Issa, machines à égrener le coton et nég. en coton, Ch. el Bahr, bureau r. de la Gare.
Sayed Ahmed el-Labany & frère, faïences et verreries, r. de la Gare.
Sayed Bassioumi bey, juge au Trib. som. ind.
Sayed Chahin (Cheikh), commis au Mehkémeh Charieh.
Sayed Charaf (Hag), fers et métaux, Ch. el-Kaisarieh.
Sayed Mohamed Charaf, horloger, Ch. el Terrassine.
Sayed Sayer Dayer, denrées coloniales, r. de la Gare.
Sayed Tantawi (Hag), Cheikh el-Balad.
Sid Ahmed Issa, négociant.
Sid Ahmed Younes, pharmacien.
Singer Manufacturing Co., machines à coudre, r. de la Gare.
Soliman Guergues eff., chef de la sect. des imm. à la Moudirieh.
Soliman Ibrahim eff., chef du serv. Admin. de la Moudirieh.
Soliman Lutfi eff., huissier au Trib. som. ind.
Soliman Masri, entrepreneur.

Pharmacie Dr. I. KÜPPERS
N. GEORGIADÈS, Ph. D., Successeur
LE CAIRE, Place de l'Opéra, Coin du Grand Hôtel Continental

Soliman Saad eff., chef de la 5me section de la Moudirieh.

T

Tadros Karrass eff., chef du serv. des recettes de la Moudirieh.
Tadros Sidky eff., avocat.
Tambedawi, Ibrahim, menuisier, Ch. el-Bahr.
Téodosato, Mme Hellène, prop. hôtel et restaurant Le Nil, Ch. el-Bahr.
Triandafilo, Efstathios, tabacs et cigarettes, r. de la Gare.

V-W

Vapouridis, D. P., prop. du café et bar L'Amitié, r. de la Gare
Wahba Soliman Chalabi, avocat, Ch. el-Hammam.

Y-Z

Youssef Salama eff., sous-chef de la 4me sect. de la Moudirieh.
Zakhariades frères & Co., épiciers et débit de vins et liqueurs, r. de la Gare.
Zemk, Aly, (Hag), denrées coloniales, r. de la Gare.

J. OROWETZ Depositario e Agente generale delle Birre: "Spatenbräu" di Monaco e "Erste Pilsner Aktienbrauerei" di Pilsen.
Deposito: Via del Telefono - Cairo. *Tél. N° 2075*

DAMANHOUR

Chef-lieu de la province de Béhéra, avec 109.000 habitants. Usine d'égrenage de coton, commerce de céréales, de coton et de riz.

A

Aarif, Farag Youssef bey, nég. en coton, rentier, Ch. Sidi Zareh.
Abdallah el-Kiatib, nég. en manufactures, Ch. Khaïri.
Abdallah Omar eff., greffier en chef au Trib. som. ind.
Abdel-Fattah, Raha, faïences et verreries, Ch. el-Fakahanieh.
Abdel-Hamid Hussein, chef de gare.
Abdel-Hamid Hussein eff., commis au Trib. som. ind.
Abdel-Hamid Hussein, ferronnerie, Ch. Wekalet Aads.
Abdel-Hamid Moustafa Werd, nég. en coton, Ch. Aboul-Riche.
Abdel-Latif Nassib eff., huissier au Trib. som. ind.
Abdel-Malak, Dimitri, employé à la Poste.
Abdel-Mawgoud Ahmed eff., ingénieur, expert au Trib. som. ind.
Abdel-Mooti Ghazali, horloger, Ch. el-Moudirieh.
Abdel-Radi eff., agent de *The Egyptian Daily Post*.
Abdel-Wahab el-Kadi, denrées coloniales, Ch. Maghrabi.
Abdou Mikhaïl, chef du bureau des Recomandées à la dir. locale des Postes.
Abou-Aagour, Mohamed, bois de construction, Ch. Wekalet Aads.
Abou-Aayacha, Bayoumi, nég. en cuivre et maison de nouveautés, Ch. Sidi Zareh.
Abou-Aayacha, Mohamed, & Co., manufactures et nouveautés, Ch. el-Bitarieh.
Abou Abdallah (mosquée), Ch. Abou Abdallah.
Abou-Aïcha Mohamed (Cheikh), avocat, Ch. el-Moudirieh.
Abou-Tartour, Mohamed, denrées coloniales, Ch. el-Sannanine.
Abou-Tor, Khalil, bois de construction, briquetterie, Ch. el-Karafa.
Aboul-Kheir Badawi, nég. en cuivre, Ch. Gameh el-Effendi.
Administration des Wakfs, Ch. el-Moudirieh.
Agence Consulaire de France, Naoum Saliba agent, r. Abou el-Riche.
Agemian, David, débit de vins et liqueurs, Ch. el-Moudirieh.
Ahmed Bahgat bey, surintendant de la poste locale.
Ahmed Fetteha, aux Irrigations.
Ahmed Ghazal, nég. en coton, de la maison El-Hag Ghazal Ahmed Mohamed, r. Abou el-Riche.
Ahmed Hassan el-Guérawani, nég. en cuivre, Ch. Khaïri.
Ahmed Imam eff., greffier, Trib. som. ind.
Ahmed Kamel pacha (S.E.), moudir de Béhéra et président de la Municipalité.
Ahmed Maarouf, nattes, Ch. Gameh el-Effendi.
Ahmed Meloukhieh, fruitier en gros et boulanger, Ch. el-Betarieh.
Ahmed Mohamed Zewil, manufactures, Ch. Khaïri.
Ahmed Moharrem, agent du Journal *Masr el-Fattat*.
Ahmed Naser (Hag), nég. en céréales, Ch. Aboul-Riche.
Ahmed Rabih, matériaux de construction, Ch. el-Karafa.
Ahmed Rakha (Cheikh), nég. en manufactures, Ch. el-Amassine.

PILULES PINK
GUERISSENT LA OU LES AUTRES REMEDES ONT ECHOUE

Ahmed Rifaat, nég. en coton, Ch. Khaïri.
Ahmed Saddik el-Oussiri eff., moawen de la sureté de la Moudirieh.
Ahmed Seddik, à l'Egyptian Delta Light Railways.
Ahmed el-Wekil eff., nég. en coton, r. Abou el-Riche.
Ahmed Yehia Hamdi bey, ingénieur aux Wakfs.
Aly Aboul Wafa, manufactures orientales et indigo, Ch. el-Dakkak.
Aly Badr el-Din bey, avocat, Ch. el-Moudirieh.
Aly Bahgat eff., huissier au Trib. som. ind.
Aly Bakr, confiserie, Ch. Abou Abdallah.
Aly Cadri, confections, Ch. el-Magharbab.
Aly Damanhouri, rentier, Ch. el-Sagha.
Aly el-Damenhouri, nég. en cotons, Ch. Aboul-Riche.
Aly Edris, manufactures, Ch el-Sannanine.
Aly Haggag, nég. en cotons, Ch. Aboul-Riche.
Aly Hamdy, ingénieur aux Wakfs.
Aly Hussein Harbi, ferronnerie, Ch. Harbi.
Aly Kamel eff., Bimb., chef du service du recrutement.
Aly Kamel eff., chef du serv. administratif de la Moudirieh.
Aly Kettat, négociant, Ch. Sidi Zaher.
Aly Meheïddin, nég. en céréales, Ch. Rabih.
Aly Mohamed Matarid, manufactures, Ch. Khaïri.
Aly Saad, nég. en cotons, Ch. Aboul-Riche.
Aly Sami eff., directeur de l'école Primaire du Min. de l'Instruction Publ.
Amin el-Sayed el-Samra, cigarettes, Ch. Soussi.
Amin el-Saïd, aux irrigations.
Antoun Salama, banquier, Ch. el-Sagha.
Arif (hoirs), commerçants.
Assaad Amin, mamour de l'abatoir.
Assaad Ibrahim eff., prop. de la Pharmacie Centrale, r. Coba.
Assaad Saad, courtier.
Attallah Badawi, bijoutier, Ch. el-Sagha.
Azouel, Mohamed & Amin, manufactures, Ch. el-Gadri.

B

Bacati Mohamed (Hag), nég. en cotons, Ch. Aboul-Riche.
Bacati & Mohamed Balbah el-Kebir, nég. en cotons et usine d'égrenage, Ch. Aboul-Riche.
Balawaki Fils, nég. en cotons et usine d'égrenage, Ch. Abou Abdallah.
Balbah Ahmed, nég. en cotons, Ch. Aboul-Riche.
Balbah, Mohamed Mohamed el-Kebir. nég. en cotons, Ch. Aboul-Riche.
Balbah, Moursi, nég. en cotons, Ch. Aboul-Riche.
Bank of Egypt Ltd, J. Belson agent, Ch. Aboul-Riche.
Banna Salama, bois de construction, Ch. Harbi.
Banoub Hanna Gabriel, cultivateur, Ch. Aboul-Riche.
Bardavelli, Nicolas, épicier, r. Sidi Migrehed.
Barrad, Ibrahim Youssef, ferronnerie, Ch. el-Sannanine.
Bekheit Morkos eff., substitut-adjoint au Trib. som. ind.
Belson, Joseph, agent de la Bank of Egypt, Ltd, r. Aboul-Riche.
Bestawi, Abdel-Rahman, manufactures, Ch. el-Sannanine.
Bestawros Abdel-Messih eff., président de la Moudirieh.
Bichara Fourni, Dr, prop. de la Pharmacie La Santé, Ch. Khaïri pacha.
Boulaki, Mohamed, nég. en cuivre Ch. Khaïri pacha.
Boutros Todros, à la gare de chemins de fer.
Boyatzis, Basile G., fabr. de boissons gazeuses, Ch. Aboul-Riche.

C

Cadi, Abdallah el-Aal, bonneterie, Ch. el-Dakkak.
Cadi, Chafëi, bonneterie, Ch. Khaïri pacha.
Cadi, Hussein, nég. en manufactures, Ch. el-Magharbah.

SALLE PRINTANIA
Le Cinéma Pathé est LE PLUS BEAU LE PLUS FIXE LE PLUS NET LE PLUS VARIÉ
Le seul qui ne tremblotte pas et donne l'illusion de la vie réelle

Cadi, Ahmed & Radwan el-Gamal, nég. en cotons, Ch. Aboul-Riche.
Cairo Sewage Transport Co. Ltd, Cie de Transport et des vidanges du Caire.
Carabelli, G., mécanicien en chef à la Municipalité, ingénieur à la Cie des Eaux.
Centrale (pharmacie), Assad Ibrahim eff. prop., r. Coba.
Chalfoun, (Hoirs), bois de construction, Ch. Souk el-Samak
Chami, Mahmoud & Mohamed, nég. en cotons, Ch. Aboul-Rich.
Chami, Mohamed, bois de construction, Ch. Radwan el-Gamal.
Charif, Dessouki, bonneterie, Ch. el-Fakahanieh.
Chayeb, Yacoub, prop. de l'hôtel Oriental, Ch. el-Moudirieh.
Chehata, Abou Hassan, nég. en coton, r. Aboul-Riche.

D

D'Agata, Pietro, secrétaire de la Municipalité, dom: Ch. Khaïri.
Danon, Albert, c/o National Bank.
Darwiche Chal, Ch. el-Hallakine.
Darwiche Moustafa eff., avocat.
Deutsche Orientbank.

E

Egyptian Daily Post (Journal anglais et arabe) Abdel-Ragi agent.
Egyptian Markets Ltd, r. Aboul-Riche.
Egyptienne (pharmacie), Khalil el-Saouda prop., Ch. Khaïri pacha.
Elder, L. John, ingénieur en chef de la Municipalité.
Essayed Saïd, huilerie, Ch. Sidi Zareh.

F

Farag Habib eff., avocat.
Farag Mansour eff., ingénieur du Gouvernement.
Farag Youssef bey, nég. en coton, r. Aboul-Abdalla.
Farnawani, Abdallah, coiffeur, Ch. el-Hallakine.
Fathallah Akked, imprimerie Ch, Abbaza.
Filactos, Mikhali, prop. de l'hôtel Mahroussa, Ch. Khaïri pacha.
Frigori, Guido, c/o National Bank.
Fusco, C.A., ingénieur de l'école technique.

G

Gabriel Mikhaïl eff., chef de la comptabilité à la Moudirieh.
Gad Elouan, (Cheikh), droguerie, Ch. el-Borass.
Gamati, Scandar, prop. du bar de la Moudirieh, Ch. Khaïri.
Gamati, Sélim, coiffeur, Ch. el-Hallakine.
Gamati & Kachamir, bois de construction, Ch. Abbaza.
Ghazal El-Hag Ahmed & Mohamed, négociants en cotons, Ch. Aboul-Riche.
Ghazal, Mahmoud, nég. en coton, Ch. Aboul-Riche.
Ghazali, Abdel-Mooti, cuirs et peaux, Ch. Gameh el-Effendi.
Ghoul, Mohamed & Ahmed, tarbouchiers, Ch. Khaïri pacha.
Gobran Hanna, cordonnier, Ch. el-Sannanine.
Gobrial Roufaïl, chef de service de la comptabilité de la Moudirieh.
Gorgui Mikhail, charbons de terre et bois de construction, Ch. Radwan el-Gamal.
Guirguis Guirguis, employé à la Poste.
Guergues Mikhaïl bey, écrivain en chef de la Moudirieh.
Guergues Salib eff., chef du service des recettes à la Moudirieh.
Guergues Younan, rentier, Ch. Khairi pacha.
Guibas, Dimitri, pharmacien, Pharmacie Patriotique.

H

Habachi, Mahmoud bey, cultivateur et nég. en cotons, Ch. el-Aala.
Haggag Ibrahim, nég. en cotons, Ch. Aboul-Riche.
Halabi, Ibrahim, prop. de l'Imprimerie El-Nagah, Ch. Rabih.
Halfawi, Mohamed, coiffeur, Ch. el-Hallakine.

CHOCOLAT MENIER
VENTE PAR JOUR 60,000 KILOS

Halim Abdallah, agent du bureau de la Poste.
Halim Fehmy, directeur de l'école copte.
Halim Yacoub, confections, Ch. el-Dakkak.
Hanafi eff. Mohamed, huissier au Trib. som. ind.
Hassan Chal, à l'école du Gouvernement.
Hassan Husni Farid bey, inspecteur sanitaire de la Moudirieh de Behera.
Hassan Kamel eff.. ingénieur à l'école des Arts.
Hassan Ruchdy eff., à l'école industrielle.
Hassanein Abdel-Kerim, avocat, Ch. el-Moudirieh.
Hebeichi, Mohamed (Hag), nég. en céréales, Ch. Fayek pacha.
Heddeni, Hassan, nég. en cotons, Ch. Aboul-Riche.
Hedeini, Hassan & Co., usine d'égrenage, Ch. el-Borass.
Hellénique (pharmacie), Vassili Osphanidi prop., Ch. Madrasset el-Miri.
Hellénique (pharmacie), Dr Emmanuel Ladicos prop.
Herfa, Darwiche, nég. en manufactures, Ch. Khaïri pacha.
Herfa, Darwiche (Hag), manufactures orientales et indigo, Ch. el-Dakkak.
Hochi, Mohamed & Massoud, cultivateurs et briquetterie, Ch. el-Karafa.
Hussein Aly Attieh, prof. de dessins à l'Ecole des Arts.
Hussein Wali, avocat, Ch. el-Moudirieh.

I

Ibrahim Aly Seoudi, forge, Ch. Aboul Riche.
Ibrahim Dabis, de la maison Aly el-Montassar & Ibrahim Dabis, Ch. el-Magharbah.
Ibrahim Farès eff., chef du serv. des recettes de la Moudirieh.
Ibrahim Hegazi, nég. en coton, Ch. Halaket el-Kotn.
Ibrahim Mohamed, prop. de la Pharmacie l'Union, Ch. el Hallakin.
Ibrahim Tadros eff, chef des recettes à la Moudirich.
Iouelli, Abdallah, nég. en céréales Ch. Halafine.
Ismail Mohamed, aux Irrigations.
Joannides, Petro, épicier, Ch. Sidi Mighad.

K

Kachaami, Hanna, nég. en charbons de bois, débit de vins et liqueurs, tabacs et cigarettes, Ch. Gameh el-Effendi.
Kamel Bistaoui, manufactures, Ch. el-Samanine.
Kamel Nassim, Kana, banquier.
Karam Cholos, Albin, ingénieur à la Cie des Eaux, Ch. Aboul Riche.
Karam, Halil, faïences et verreries, Ch. Gameh el-Effendi.
Khalil Badawi, bijoutier, Chareh el-Sagha.
Khalil Saouda, prop. de la pharmacie Egyptienne, entrepreneur, Ch. Khaïri.
Khattam, Gomaa, avocat, Ch. el-Moudirieh.
Kotbe el-Kateb bey, rentier et omdeh de Damanhonr. Ch. el-Dekka.
Kyriacou, Charalambo, débit de vins et liqueurs, Ch. el-Borass.

L

Ladicos, Dr Emmanuel, prop. de la pharmacie Hellénique.
Liacopoulos, Vassili, rentier, Ch. Aboul Riche.
Loïsou, Sofoclis, épicerie, bar, Ch. el-Heiri.
Louvre (café du), Alex. Mazhar prop., Ch. el-Moudirieh.

M

Maggiar, J., agent de la National Bank af Egypt, r. el-Hallakine.
Magharious Guindi, Dr, vétérinaire.
Mahallawi, Ahmed, sellier, Ch. el-Bitarieh.
Mohmoud Chal, à l'école du Gouvernement.
Mahmoud Chama, nég. en coton, r. Aboul Riche.
Mahmoud Edris, faïences et verreries Ch. el-Fakahanieh.
Mahmoud Fahmi Kotri bey, sous-moudir de la province de Béhéra.
Mahmoud Halil eff., ingénieur du Gouvernement.

L'Affichage frappe le regard s'impose à la vue
Devis sur demande: SOCIÉTÉ ANONYME EGYPTIENNE DE PUBLICITE
LE CAIRE: 30, rue Kasr-el-Nil — ALEXANDRIE: 1, rue Chérif Pacha

Mahmoud Heddeni eff., nég. en coton, Ch. Aboul-Riche.
Mahmoud Imam eff., commis, au Trib. som. ind.
Mahmoud Kamal eff., attaché à l'Adm. du Telégraphe.
Mahmoud Nagati Atia, à l'école du Gouvernement.
Mahmoud Sibassi, nég. en manufactures, Ch. Sidi Migahed.
Mahroussa (hôtel), Mikhali Filactis prop., Ch. Khaïri pacha.
Malliacas, Dr Thomas, médecin, Ch. Khaïri.
Manadili, Youssef, rentier, Ch. Sidi Zareh.
Manolopoulos, G.A., nég, Ch. Aboul-Riche.
Marei, Youssef & Darwiche, tabacs et cigarettes, Ch. Khaïri pacha.
Massoud Saad, café, Ch. el-Moudirieh.
Mazhar, Alexandre, prop. du café du Louvre, tabacs et cigarettes, Ch. el-Moudirieh.
Mazhar, Ibrahim bey, nég. en cotons, r. Aboul-Riche.
Melouk Hassan, bois de constructions, Ch. Ismaïl Agha.
Mercier, Emile, banquier, r. Aboul Riche.
Meslemani, el-Micekni, manufactures, Ch. Khaïri.
Mikhaïl Nasr eff., secrétaire à la Moudirieh.
Mikhaïlides, Cléanthi, épicier et banquier, Ch. el-Fakahanieh.
Mina Abdel-Malak eff., huissier au Trib. som. ind.
Missirlis, Antoine, épicier, Ch. el-Borsa.
Mistilidis, Habib, boulanger, Ch. el-Soussi.
Mizrachi, S. Bekhor, r. Aboul-Riche.
Moëti, Abdel-Mooti, nég. en cotons, Ch. Aboul-Riche.
Mohamed Aasr, tabacs et cigarettes, Ch. el-Moudirieh.
Mohamed Abdel-Kader Hamza eff., ingénieur expert au Trib. som. ind.
Mohamed Abdel-Rahman, avocat, Ch. el-Moudirieh.
Mohamed Bakhati, nég. en coton, r. Abou el-Riche.
Mohamed Fadle, Dr, médecin, Ch. Khaïri.
Mohamed Fehmi Elouan eff., commis au Trib. som. ind.
Mohàmed Hamdi Salim eff., ingénieur du Tanzim à la Municipalité.
Mohamed Hamza eff., expert près les Trib. ind.
Mohamed Hosni bey, mamour des Wakfs.
Mohamed Kobeissa, Ch. Rabih.
Mohamed Kusba, agent du Journal *Al-Ahram*.
Mohamed Loutfi bey, avocat, Ch. el-Moudirieh.
Mohamed Masamir, denrées coloniales, Ch. el-Aalafine.
Mohamed Omar Balbâa, nég. en coton, r. Aboul-Riche.
Mohamed Ragheb Attieh eff., substitut au parquet du Trib. som. ind.
Mohamed Riad el-Cheïd, moawen de la Police.
Mohamed Robeh, nég. en coton et usine d'égrenage, Ch. el-Soussi.
Mohamed Roumi Omar, nég. en indigo, Ch. el-Madabegh.
Mohamed Sarwet eff., moulahez de la Police.
Mohamed Tewfik, avocat, Ch. el-Hallakine.
Mohamed Ward, nég. en coton, r. Abou el-Riche.
Mohamed el-Wekil, nég. en coton, r. Abou el-Riche.
Mohamed & Abdel-Hamid Ward, nég. en coton, r. Aboul-Riche
Monarib Leonti eff., ingénieur du Gouvernement,
Montassar Saïd & Ibrahim Deebes, nég. en manufactures, Ch. el-Magharbah.
Moslem, Mohamed, ferronnerie, Ch. Wékalet Aads.
Mourad Souda eff., avocat.
Moustafa Gaffar eff., caissier du bureau de la Poste.
Moustafa Khalil, ingénieur du Gouvernement.
Moustafa Sid Ahmed, moawen à la Poste locale.
Moussa el-Seroussi, nég. en coton, usine d'egrenage, r. Abou el-Riche.
Municipalité de Damanhour (voir page 314).

BAUME BENGUÉ
Soulagement instantané
RHUMATISMES, GOUTTE, NÉVRALGIES

N

Nagah (Imprimerie El), Ibrahim Halabi prop., Ch. Rabih.
Naggar, Aly, manufactures et nouveautés, Ch. el-Dakkak.
Nakhla Guergues eff., rentier et cultivateur, Ch. Harbi.
National Bank of Egypt, J. Maggiar agent, Ch. el-Hallakine.
New Hotel, Costi Psaharopoulo prop., près de la Gare.

O

Okda, Mohamed & Abdallah, nég. en cotons, Ch. Aboul-Riche.
Oriental (hôtel), Yacoub el-Chayeb prop., Ch. el-Moudirieh.
Osman Housni eff., commis au Trib. som. ind.
Osphanidi, Vassili, prop. de la pharmacie Hellénique, Ch. Madrassat el-Miri.

P

Papadopoulo, Christo, débit de vins et liqueurs, Ch. el-Borass.
Patriotique (pharmacie), Samaan Barouh prop., Ch. el-Hallakine.
Pilavachi fils, propriétaires et nég. en cotons, Ch. Wabour-el-Inglisi.

S

Saad Suleïman eff., concessionnaire des pêcheries, Ch. Harbi.
Saba Saleh, tabacs et cigarettes, Ch. el-Fakahanieh.
Said Awni eff., ingénieur du Gouvernement.
Salib Michaïl eff., remplaçant du bureau de la Poste.
Salib Rouphaïl, nég. en cotons et cultivateur, Ch. Aboul-Riche.
Saliba, Nahoum, agent consulaire de France, fondé de pouvoirs de la National Bank, nég. en cotons et usine d'égrenage, Ch. Aboul-Riche.
Samaan Barouh, prop. de la pharmacie Patriotique, Ch. el-Hallakine.
Samaan Nicolas, prop. du restaurant des Pyramides, Ch. el-Zaptieh.
Santé (pharmacie la), Dr Bichara Fourni prop., Ch. Khaïri pacha.
Saoulli, Themistocle S., entrepreneur.
Sawa, Yanni, épicier, Ch. khaïri.
Sayem, Youssef eff., attaché au Télégraphe.
Scandar Faltacos, commis à la National Bank.
Scandar Fawzi eff., commis à la Moudirieh.
Seroussi, Moussa, nég. en coton, Ch. el-Karafa.
Sisso, Morcos, bijoutier, Ch. el-Sagha.
Société Agricole & Industrielle d'Egypte, r. Khaïri pacha.
Soda, Khalil, prop. de la Pharmacie Egyptienne, Ch. Khaïri pacha.
Soghayar, Aly el-Ghoul, denrées coloniales, Ch. el-Sannanine.
Soliman Fayad, tabacs et cigarettes, Ch. Khaïri pacha.
Soliman Kamel, aux Wakfs.
Stefan Vergis, épicerie et bar, Ch. el-Soussi.
Steinemann, Mabardi & Co., fabr. de glace, farines et savon, Ch. Abou Abdallah.
Stoot, J., district traffic superintendant, Egyptian Delta Light Railways, Ltd.
Suter, H. B., district inspector, The Egyptian Markets.

T

Taha Abdel-Ghani eff., à l'école industrielle.
Taha Ruchdy, à la gare des chemins de fer.
Tewfik Mohamed, Station master of the Egyptian Delta Light Railways.
Triandafillou, G., chief store keeper of The Egyptiann Delta Light Railways.
Tribunal sommaire indigène (voir page 251).

U

Union (pharmacie), Ibrahim Mohamed prop., Ch. el-Hallakine.

Le QUINA-LAROCHE
est le meilleur TONIQUE et RECONSTITUANT
employé avec succès dans tous les cas de FAIBLESSE, EPUISEMENT, FIÈVRES, etc.

W

Wakil Mohamed & Co., nég. en coton et usine d'égrenage, Ch. Aboul-Riche.
West Inspection Gouvernement Buildings & Tanzim, r. Sidi Omar.
Windham, J.A., district engineer, Egyptian Delta Light Railways, Ltd.

Y

Younan Boctor, bijoutier, Ch. el-Sagha.
Youssef Henein eff., chef du secrétariat administratif de la Moudirieh.
Youssef Ibrahim eff., directeur du Télégraphe Egyptien.
Youssef Labib eff., commis au trib. som. ind.
Youssef Maraï, nég. en tabacs, banquier, Ch. Khaïri pacha.

Z

Zaghloulah, Ibrahim, fruitier en gros, Ch. Fayek pacha.
Zarka, Mohamed, nég. en cotons, Ch. Aboul-Riche.
Zeftawi, Halil, ferronnerie, Ch. Wékalet Aads.
Zeifal, Dr Hassan eff., médecin en chef de l'Hôpital de la Moudirieh.
Zouel, Aly, manufactures, Ch. el-Dakkak.
Zouel, Badawi, manufactures, Ch. Khaïri pacha.
Zouel Ibrahim, manufactures, Ch. Dakkak.
Zouel, Mohamed Abdallah, manufactures orientales, Ch. el-Dakkak.
Zouel, Mohamed Salem, manufactures orientales, Ch. el-Dakkak.

SAVOY HOTEL PORT-SAID
En face du débarcadère et de la Douane.

DAMIETTE

Célèbre dans l'antiquité. Grâce à sa situation près de la mer entre la branche de Damiette et le lac Menzaleh, elle a acquis aujourd'hui une importance au point de vue commercial et industriel. Port important, mais encore ensablé, Tissage de la soie et du coton. Usines à décortiquer le riz. Commerce de sel, poissons salés, riz. Elle a 115,000 habitants.

A

Aalaïli, Abdel-Salam (Cheikh), rentier, Ch. el-Charabasi.
Aalaïli, Hussein, rentier, Ch. el-Aazam.
Aata Moustafa (Chikeh), prof. d'arabe, école Gouvernementale.
Abani, Ahmed bey, directeur de la Douane locale.
Abboud, Abdel-Rahman eff., rentier, Ch. el-Rebbah.
Abboud Abdel-Salam, rentier, Ch. el-Tablitah.
Abboud, el-Sayed Aly, rentier, Ch. el-Tablitah.
Abboud, el-Sayed Wahba, nég. en riz et coton, Ch. el-Rebbah.
Abboud, Moustafa, rentier, Ch. Rebbah.
Abdallah Bakri eff., usine à décortiquer le riz, Ch. el-Aazam.
Abdel-Fattah el-Gamal, nég., Ch. Oumoum.
Abdel-Kader Wasfi, agent de la poste locale.
Abdel-Latif Mohamed eff., moulahez de la police.
Abdel-Razek Ismaïl bey, bois de construction.
Abdel-Salam Nassar eff., comptable, serv. administ., Gouvernorat.
Abdou Ibrahim el-Maghrabi, bonnetterie Ch. el-Oumoum.
Abdou Mohamadein (Hag), nég. en fruits secs, Ch. el-Aazam.
Abdou Soliman eff., commis, serv. des recettes au Gouvernorat.
Abdullah Mabrouk, Yousb., serv. de terre, Gardes-Côtes, Ezbet el-Borg.
Abou Raya Moustafa, bar, Ch. Gameh Guedid.
Ahmed Abdallah Abdel-Gaffar, meubles Ch. el-Oumoum.
Ahmed el-Kolali & Fils, confection, Ch. el-Oumoum.
Ahmed Saïd eff. commis au trib. som. ind.
Aly Ezzat eff., moawen, serv. de police.
Aly Ghaleb bey, directeur de l'école Primaire.
Aly Ibrahim Mohatat, cuirs et peaux, chaussures, Ch. el-Oumoum.
Aly Salim eff., caissier du Gouvernorat.
Aly el-Sayed, mercier, Ch. el-Aazam.
Amin Bahnasi, nég. en manufactures, Ch. el-Aazam.
Amin Wasfi eff., 1er moawen, Gouvernorat.
Anhouri, Michel, beurreries, Haret el-Nasarah.
Asiatic Petroleum Co. Ltd, Ahmed Ahmed Gamal agent.
Atallah Seraphim, propriétaire.
Awad Chéhata, bois de construction et manufactures, Ch. el-Charabasi.

B

Babli, Mahgoub Mohamed bey, avocat, Ch. el-Aatabani.
Bachout, Hassan (Cheikh), nég. en manufactures, Ch el-Aazam.

WINDSOR HOTEL
ALEXANDRIA
Facing the sea on the New Quay
TERMS PER DAY FROM P.T. 40
FULL PENSION PER MONTH P.T. 975
Proprietor: A. van MILLINGEN

Badri, Ahmed Hassan, bois de construction, Haret el-Nassarah.
Badri el-Sayed Hassan, bois de construction, Ch. el-Charabasi.
Bakri Abdallah, chef de la corporation des négociants, nég. en charbon de bois et de terre, bois de construction et coton, Ch. el-Charabasi.
Bakri Hassan Aly, bois de construction et nég. en coton, Ch. el-Charabasi.
Batistatos, N., vice-consul de Grèce, résident à Mansourah.
Bellal Helmi, secrétaire du Gouvernorat.
Boreichi Aly, nég. en tabacs, Ch. Aazam.
Boutros Khalil, nég. en produits de Syrie, Ch. Tablitta.

C-D

Cairo Sewage Transport Co Ltd. Cie de Transport des vidanges.
Canelli, Christofi, rentier et nég. en cotons.
Canelli, Pierre, rentier.
Catzaros, B. G., nég.-com., Ch. Hums.
Chami, Ibrahim, nég. en manufactures, Ch. el-Aazam.
Cie des Eaux de Damiette, Félix Radis directeur.
Constantin Ghobrial, bijoutier et joaillier, Ch. el-Charabasi.
Contos, Dr T., médecin, directeur de l'Offfice Quarantenaire, Ch. el-Homs.
Cossery, C., gérant le vicc-cousulat de Danemark.
Cossery, Gamil, nég., agent consulaire de Perse.
Cossery, Michel, Haret el-Nassarà.
Costi, Mme Irène, Khedivial Hotel, Haret el-Nassarà.
Coudbas, Vassili, vins et spiritueux, Souk el-Hezba.
Damiettoise (Pharmacie), Yanni Papamikhalaki, Ch. el-Aazam.
Dars, Moustafa Abdel-Rahman, nég. en coton et riz, Ch. el-Charabasi.
Diacoyannis, Anastassi, club Damiette, bar et hôtel Egyptien, r. Homs.
Dib, Costandi, employé chez Diamondi Ghaliungui stores.
Dib, Gabour, cordonnier.

E-F

Eglises (*voir cultes page 329 et suivantes et à cette rubrique aux professions*).
Elias Maksoud eff., 1er moawen à la Poste Egypt.
Fahri, Dr Jean, médecin, r. Birka.
Fallad, Mohamed, nég. en manufactures, Ch. el-Aazam.
Farrag, Mohamed (Cheikh), prof. à l'école de Bienfaisance.
Fehima, Mme, doctoresse à l'hôpital du Gouvernement.

G-H

Gayed, Boutros, attaché à la Poste.
Ghalionghi, Georges, bois de construction, Ch. el-Charabasi.
Haled Fawal bey, avocat, près la Poste.
Hamamsi, Abdel-Salam, de la maison Youssef el-Tawil & Abdel-Salam el-Hamamsi, Ch. el-Aatabani.
Hamamsi, Mohamed (Cheikh), rentier, Ch. el-Charabasi.
Hamed Eïd, bois de construction, Haret el-Nassarah.
Hamed Sabet eff., commis, serv. Adm. du Gouvernorat.
Hanna Gerassimou eff., attaché au serv. de la Municipalité.
Hassan Abou Awad, bois de construction, armateur, Ch. el-Homs.
Hassan el-Bowlai, chef de 1er district de Damiette.
Hassan Esseyidi, bonneterie, Ch. Oumoum.
Hassan Hamouda eff., attaché à la Poste.
Hassan Hantar, drogman à l'agence consulaire de Perse.
Hassan Hassan Chehata, nég. en manufactures, Ch. el-Aazam.
Hassan Youssef eff., commis au trib. ind.
Hassan Zeheri eff., commis à la Police.
Hatibi, Ahmed (Hag), faïences et verreries, Ch. el-Aazam.
Hattab, Ahmed (Hag) & Co. nég. en charbons et bois, Ch. el-Charabassi.
Hennawi, Mohamed (Cheikh), directeur de l'école de Bienfaisance.

DEMENAGEMENT ET GARDE MEUBLES
COMPTOIR D'ENTREPRISES INDUSTRIELLES ET COMMERCIALES D'EGYPTE
Bureaux: au dessus des Télégraphes Egyptiens — Tél. 1899 — P.O.B. 1108

Hott, Mohamed, mercerie et parfumerie, Ch. el-Aazam.
Hussein Bedri eff., nég., Ch. el-Oumoum.
Hussein Mohamed eff., attaché à la Poste.

I-K

Ibrahim Dr Soliman eff., médecin, inspecteur sanitaire.
Ismaïl Kesseba bey & fils, nég. en manufactures et soie écrue, Ch. el-Aazam.
Israfil Attallah, prop., Ch. el-Nassarah.
Israfil, Nicolas, rentier.
Kamar Moussa (Cheikh), prof. d'arabe, école Gouvernementale.
Kandil, Abdallah (Hag), nég. en charbons, Ch. el-Charabasi.
Kerdani, Abdallah, chemises et cravates, parfumerie, Ch. el-Aazam.
Kerdani, Hussein Moustafa, mercerie, Ch. el-Aazam.
Khafagui, Hassan & Moustafa, nég. en riz et bois de construction, Ch. Charabasi.
Khafagui, Mohamed & Hassan, nég. en coton et riz, Ch. el-Charabasi.
Khodari, Moustafa, café, cigarettes, Ch. el-Aazam.
Khouri, Moussa, & Co, nég. en coton Ch. el-Charabasi.
Khouri, Nicolas, nég. en produits de Syrie, Ch. el-Homs.
Kossri, Youssef, rentier, Haret el-Nasarah.

L-M

Lambros, Dr. Constantin, médecin, Ch. Mohamed Aly.
Lambros, Georges, pharmacie Nationale, Ch. el-Aazam.
Lozi, Abdel-Fattah, tissage de soie, Ch. el-Aazam.
Mahmoud Montassar eff., huissier au trib. som. ind.
Mahmoud Moussa eff., moawen à la Douane.
Mahmoud Rakha, manufactures, Ch. el-Rebdah.
Mahmoud Zaki eff., médecin de l'hôpital du Gouvernement.
Mango, Nicolas, fabr. d'eaux gazeuses, Haret el-Nasarah.
Manzalawi, Awad (Hag), bois de construction, Ch. el-Charabasi.
Marcoulidis, Georges, épicier, Ch. Homs.
Masri, Mohamed, faïences et verreries, Ch. el-Aazam.
Matossian, tabacs et cigarettes, Ch. el-Sekka el-Guédida.
Megamas, Khalil (Hag), nég. en fruits secs, Ch. el-Aazam.
Mehathet, Aly, cuirs et peaux, Ch. Aazam.
Mekki, el-Sayed Mohamed, bois de construction, Ch. el-Charabasi.
Menzaleh Canal & Navigation Co, Gheit el-Nessara.
Mikhaïl Abdel-Sayed eff., 2me moawen à la Poste.
Mohamed Abani bey, chef de la Douane.
Mohamed Abdel-Galli el-Berawi, bois de construction et propriétaire, Haret el-Nassarah.
Mohamed Abdel-Latif, moulahez de la Police.
Mohamed Abdel-Razek, café, cigarette, Ch. el-Aazam.
Mohamed Abou Hendia, machine à decortiquer le riz, Ch. el-Kantarah.
Mohamed Aly el-Chazli bey, gouverneur de la ville.
Mohamed Aly Koseba, cuirs et peaux, Ch. el-Aazam.
Mohamed Amin, estimateur à la Douane.
Mohamed Bahnassi eff., manufactures et quincaillerie, Ch. el-Aazam.
Mohamed Bedri bey, nég. en bois et armateur, Ch. el-Aazam.
Mohamed Charafi, nég. en huiles, Ch. el-Charabasi.
Mohamed Charmy bey, juge au trib. som. ind.
Mohamed Chehir eff., chef de la compt. au Gouvernorat.
Mohamed Daoud eff., bois de construction, Ch. el-Homs.
Mohamed Fahmi Ragab eff., commis au trib. som. ind.
Mohamed Hassan eff., ingénieur adjoint à la Cie des Eaux.
Mohamed Hassan Abou-Zeid, cuirs et peaux, Ch. el-Oumoum.

G. SÜSSMANN
Mouski Street — CAIRO — P. O. Box 344
JEWELLER — OPTICIAN — WATCHMAKER

Mohamed Ismaïl, confections, Ch. el-Aazam.
Mohamed Karim eff., ingénieur au Tanzim.
Mohamed Khalifa, huissier, trib. som. ind.
Mohamed Kodri eff. substitut-adjoiut au parquet du trib. som. ind.
Mohamed Mounir eff., 2me moawen, serv. adm. du Gouvernorat.
Mohamed Negm eff., moawen, serv. de la Police.
Mohamed el-Safty eff., commis au trib. som. ind.
Mohamed Soliman el-Hegazi, ing. de Tanzim.
Moushrifah, Mohamed, produits syriens Ch. el-Aazam.
Moushrifah, Moustafa Aly, nég. en céréales, huiles et produits syriens, Ch. Kantara.
Moustafa Abou Rebba, restaurant et bar, Haret el-Nassarah.
Moustafa Mahmoud eff., attaché à la Poste.
Moustafa Ramzi eff., commis au serv. du Recrutement.
Moustafa Riad eff., attaché au cabinet de Me Mahgoub Mohamed el-Babli bey, Ch. el-Aatabani.

N

Nahas, Mohamed (Cheikh), prof., école de Bienfaisance.
Nationale (Pharmacie), Georges Lambros, Ch. el-Aazam.
Nicolas Serour eff., attaché au Tanzim.
Nissim Wassfi Emin eff., chef des recettes au Gouvernorat.
Nour el-Din Ebadi Mohamed eff., capitaine du Port aux Ports et Phares.

O-P

Office Sanitaire, Ch. el-Homs.
Omar Hassan eff., commis au trib. som. ind.
Orensa Moussad, nég. en manufactures, Ch. el-Aazam.
Osman Chams (Cheikh), prof. de calligraphie, école Gouvernementale.
Papamikhalaki Yanni, pharmacie de Damiette, Ch. el-Aazam.
Pétridis, Christo, restaurant, bar et café Khédivial et nég. en huiles, Ch. el-Bahr.
Poniridis, Denis, curé grec-orthodoxe.

R-S

Radis, Felix, directeur de la Cie des Eaux de Drunicles.
Razouk, Elie, avocat, Ch. el-Homs.
Razouk, Salama, vice-consul de Russie.
Rizk Hanna, avocat, Ch. el-Bahr.
Rizk Mikhaïl eff., commis, serv. des recettes du Gouvernorat.
Rizk Selamah, commis au Gouvernorat.
Saad Irsani eff., substitut au parquet du trib. ind.
Saad Nasr eff., commis, serv. Police au Gouvernorat.
Saba Gabriel, nég. en cotons, Ch. el-Aatabani.
Salama Abboud eff., prof. d'anglais à l'école Gouvernementale.
Salama Boctor, machines à décortiquer le riz, Ch. el-Kantarah.
Salama, Néguib, rentier, Ch. Charabassi.
Sayed Abdel-Rahman Abdou, rentier, Ch. el-Charabasi.
Sayed Montasser, cigarettes, café, Ch. el-Aazam.
Selim Elias, cigarettes, Haret el-Nassarah.
Singer Manufactoring Co, Ch. Sekka el-Guédida.
Soliman Hantar eff., chef de la distribution à la poste.
Surur, Giuseppe, agent consulaire d'Italie.

T-V

Tawil, Ahmed, nég. en charbon, bois et ciment, Ch. el-Aatabani.
Tsourbos, Nicolas, pâtisserie Haret Nasarah.
Vergados, Jean, épicier, hôtel et restaurant Continental, Haret el-Eid.

W-Y

Wahba Hamamsi, nég. en bois de construction et coton, Ch. el-Homs.
Youssef, Sourour, agent consulaire d'Italie, Haret el-Nassarah.

Z

Zaki Nasrallah eff., commis, trib. som. ind.
Zervos, Théodore, cigarettes, près de la Poste.

J. OROWETZ
Depositario e Agente generale delle Birre: "Spatenbräu" di Monaco e "Erste Pilsner Aktienbrauerei" di Pilsen.
Deposito: Via del Telefono - Cairo. *Tél. N° 2075*

FACOUS

Dépend de la Moudirieh de Charkieh. Markaz dont dépendent 46 villages. A 36 kilomètres de Zagazig. Centre remarquable pour son commerce de coton et de dattes avec 12,000 habitants.

A

Abbas, hotel, café et bar, Spiro Valassidis prop.
Abd Rabbou Abdou eff., huissier au trib. som. ind.
Abdel-Aziz Waly eff., télégraphiste à la gare.
Abdel-Bassir Helmy, greffier en chef du Trib. ind.
Abdel-Rahman Migahed bey, propriétaire.
Abdou Aly, manufactures et quincaillerie, Ch. el-Enghizeh Kaisserieh.
Abou-Abdoun Ismaïl, propriétaire.
Abou-Ghonem, Abou-Abdoun, prop., omdeh du Village Kafr Mohamed Ismaïl.
Agami, Ishac eff., chef de gare.
Agriculturat Bank of Egypt.
Ahmed Hamdi eff., huissier au trib. som. ind.
Ahmed Moustapha, nég. en cuivre, Ch. el-Gameh.
Ahmed Rouchdi eff., commis au trib. som. ind.
Aly Hassan Azzam, denrées alimentaires, droguiste, etc.
Aly el-Sawaf eff., commis au trib. som. ind.
Anglo-Egyptian Stores, Apostolos G. Tamvakis prop.
Apostolidis, Michel, propriétaire, nég. en coton.
Assad Bassile eff., commis au trib. som. ind.
Attia Saïd Husseïn, inspecteur des Kouttabs.
Ayoub, Georges, prop., nég. en coton.
Ayoub, Michel, prop., nég. en coton.
Ayoub, Nicolas, prop., nég. en coton.

B

Baroukdjis, Démètre, nég. en céréales.
Baroukdjis, Jean, propriétaire.
Baroukdjis, Periclès, nég. en coton.
Bichir Fehmy, comptable chez Abou-Abdoun Ismaïl.
Bikiotis, Jean, attaché à la maison P. Varouxis & G. Polymeris.
Boulias, Nicolas, boulanger et tabacs et cigarettes.

C

Calonaris, Georges, nég. en coton.
Calonaris, Panayottis, nég. en coton.
Caramessinis, Aristide, nég. en coton, de la maison Nicolas Caramessinis.
Caramessinis, Jean, nég. en coton, de la maison Nicolas Caramessinis.
Caramessinis, Nicolas, nég. en coton.
Carapatis, Démètre, nég. en coton.
Carapatis, Georges, nég. en coton.
Carayannis, Jean, nég. en coton.
Coletsos, Apostolos, nég. en coton.
Coletsos, Miltiade, nég. en coton.
Cominos, Jean, prop. du Grand café, bar et restaurant.
Communauté Hellenique, Costi Hadji Ioannou président.
Compagnie Russe de Navigation, Demètre Georges Sarris agent.
Constantinidès, Constantin, nég. en coton.
Coronios, Emmanuel, coiffeur.
Courcouvelis, Démosthène, nég. en coton.
Courcouvelis, Jean, nég. en coton.
Courcouvelis, Nicolas, nég. en coton.
Coya frères, épicerie.

CHEMLA FRÈRES
Grands Magasins de Nouveautés
AVENUE BOULAC
VENDANT LE MEILLEUR MARCHÉ DE TOUT LE CAIRE
Haute Mode
Haute Couture

D

Darwiche, Hag manufactures, Ch. el-Gameh.
Dessès, G., épicerie et bar.
Dimopoulos, Jean, nég. en coton.
Doudou Frères, denrées coloniales.

E-G

Eglises (*voir à cette rubrique aux Professions*).
Egyptian Salt & Soda Co. Ltd.
Essayed Housni eff., huissier au trib. som. ind.
Fouad Helmi eff., mamour du Markaz.
Gonatas, Dr A., médecin.
Grand Café, Restaurant et Bar, Jean Cominos, prop.
Guirguis, Mikhaïl, bois de construction.

H-K

Hadji Ioannou, Alexandre & Dimopoulos, nég. en coton.
Hussein Aly eff., huissier au trib. som. ind.
Hussein Kamel eff., directeur de la Poste locale.
Ibrahim Nasrallah, à la poste.
Impériale, pharmacie, H. Ussépian prop.
Imam Farhan, omdeh de Facous.
Ioannou C., épicerie.
Ketchian, Krikor, confection et cordonnerie, Ch. Enghize Kaïssaria.
Khédiviale pharmacie, E. Vatikiotis prop., Ch. Kaïsserieh.
Kyriacou, Siméon, épicerie.
Kyrtsonis, Zissis, nég. en coton.

L-M

Laganas, Dr Panayottis, médecin.
Léchonitis, Jean, prop., nég. en coton.
Léchonitis, Solon, de la maison Jean Léchonites.
Léchonitis & Matsangas, nég. en coton, propriétaires.
Leva, café.
Mahmoud Afifi eff., mamour du Markaz.
Mahmoud Fawzi, Dr, médecin du Markaz.
Matossian, tabacs et cigarettes, Ch. el-Gameh.
Matsangas, Démètre, administrateur de propriétés Georges Matsangas.
Matsangas, Georges, nég. en coton, propriétaire.
Mitri Mikhaïl, substitut au parquet du trib. som. ind.
Mitzo, Nicolas, boulanger, Ch. Kaïsserieh.
Moha ed el-Adoui eff., omdeh de Kafr el-Adoui.
Mohamed Chalabi bey, omdeh de Savada.
Mohamed Ibrahim (Cheikh), propriétaire.
Mohamed Ismaïl Amer, propriétaire.
Mohamed Moustapha bey, propriétaire.
Montazah, café et bar, Sideris, frères prop.
Mouafi Allam bey, chef du parquet.
Moustapha Halil pacha, propriétaire.

N-P

Nilos, café et bar.
Omar H. Muafi, nég.-com., agent du journal *Al-Garida* pour la Basse-Egypte.
Osman Hassan, secrétaire des Kouttabs au Min. de l'Instruction Publique.
Pagourellias, Nicolas, propriétaire.
Papas, Néarche, comptable chez Léchonitis & Matsangas.
Ploumidis, N., tabacs et cigarettes.
Politopoulos, A., tailleur.
Polymeris, G., nég. en coton.
Polymeris, Themistocle, nég. en coton.
Procos, Constantin, de la maison Jean Procos.
Procos, Jean, tabacs et cigarettes.
Proyas, Constantin, nég. en coton.

R-S

Roulias, Nicolas, boulangerie et tabacs et cigarettes.
Sadik Meher eff., ingénieur du Markaz.
Said Hussein eff., avocat.
Said Youssef bey, propriétaire.
Salama Farag, prop., président de la Communauté copte-orthodoxe.
Samaropoulos, Jean, prop. et nég. en coton.
Sarris, Démètre, nég.-com., agent de plusieure Cies de Navigation, d'Assurances et de commerce, agent de la maison Orenstein & Koppel, Ltd.

ANIODOL LE PLUS PUISSANT ANTISEPTIQUE
ni caustique, ni toxique, ne tachant pas.
POUR TOUS USAGES : SOINS DES YEUX. HYGIÈNE DE LA FEMME, ETC.

Sarris, Georges, comptable et courtier général chez Nicolas Caramessinis.
Sarris, Jean, prop. du Grand Café.
Savas, Constantin, prop., nég. en coton.
Sayed Aly Radi eff., commis au Trib. som. ind.
Schehada, Ibrahim, bois de construction.
Seretopoulos, Georges, nég. en coton.
Sidéris frères, prop. du bar et café Montazah.
Soliman Abou-Abdoun, propriétaire.
Soliman bey el-Hott, propriétaire.
Spirou, Démètre, épicerie.

T

Tamvakis, Apostolos G., prop. de l'Anglo-Egyptian Stores, épicerie.
Theodoridis, Georges, chez Zizzis Kyrtsonis.
Triandafillou, D., épicerie.
Tsakalakis, Jean, nég. en coton, Salhieh.

U-V

Ussépian, H., prop. de la pharmacie Impériale.
Valassidis, Spiro, prop. du café et bar et hôtel Abbas
Vatikiotis, E., pharmacien, prop. de la pharmacie Khédiviale, Ch. Kaïssarieh.
Vourlias, Jean, café et bar.

Y

Youssef Fahmy bey, juge au Trib. som. ind.

Z

Zarpas, Jean, chez Hadji Ioannou & Dimopoulos.

L'ANNUAIRE MÉDICAL ÉGYPTIEN 1911
paraissant au commencement de l'année
contient tout ce qui peut intéresser les médecins

FAYOUM

Appelée aussi Medinet el-Fayoum. D'un aspect riant. Chef-lieu de la province du même nom, avec 147,000 habitants, dont beaucoup de Grecs. A une Municipalité mixte. Plusieurs mosquées et une grande église copte. Fabriques de tissus de laine et de lin, d'essence de rose et autres. Commerce important de raisins et de figues. Moulins à farine mûs par force hydraulique.

A

Abbas Mohamed, nég. en charbons de terre, fers et métaux, Ch. el-Yousfi.
Abdallah Arafa, droguiste, Ch. el-Soufi.
Abdallah Hassanein, confiseur, Ch. Souk el-Souf.
Abdallah Sabet, sous agent de la Bank of Egypt.
Abdallah el-Sawah, denrées coloniales, Ch. el-Mebayada.
Abdallah Wassef eff., agent du bureau télégraphique.
Abdel-Aziz Abdel-Rahman eff., commis au trib. som. ind.
Abdel-Fattah Ahmed el-Silk, cordonnier, Ch. el-Kantarah.
Abdel-Fattah Moustafa, ingénieur aux Irrig.
Abdel-Hadi Mohamed Achri, coiffeur, Ch. el-Ramleh.
Abdel-Halim Zaki, eff. ingénieur adjoint aux Irrig.
Abdel-Latif el-Chimei eff., mamour markaz.
Abbel-Malak Ayoub eff., chef du serv. de sureté, dom. Darb Heraza el-Guedid.
Abdel-Rahman Fahmi eff., chef du Serv. Adm. de la Moudrieh.
Abdel-Rahman Massoud, droguiste, Ch. el-Ramleh.
Abdel-Razek Ibrahim eff., huissier au trib. som. ind.
Abdel-Sayed Bichai, nég. en cotons et céréales, Ch. el-Yousfi.
Abdou Mohamed el-Barmilgui, nég. en bois, Ch. el-Ramleh.
Adès, David & Nessim, manufactures en gros, Ch. el-Ramleh.
Adib Hanna eff., sous-agent de la poste locale.
African Cigarettes Co, Ltd., Ibrahim Guirguis Nakhla agent, Ch. Sika-Hadid.
Agricultural Bank of Egypt, Ch. Bahr el-Anz.
Ahmed Abdel-Hadi el-Ebyari, bonneterie mercerie, chaussures Ch. el-Ramleh.
Ahmed Achour, entrepreneur, ameublements et faiences, Ch. el-Mebyada.
Ahmed Awad, fournitures pour cordonniers, Ch. el-Kantarah.
Ahmed Bahgat, surintendant des Postes.
Ahmed Essawah (Hag), droguiste, Ch. el-Mebyada.
Ahmed Ezzat bey, substitut, parquet du trib. som. ind.
Ahmed el-Gannam & fils, nég. en manufactures, Ch. el-Kantarah.
Ahmed Hassan, nég. en bois de construction, Ch. el-Ramleh.
Ahmed Ibrahim, fournitures pour cordonniers, Ch. el-Kantarah.
Ahmed Loutfi eff., inspecteur sanitaire.
Ahmed Mahfouz, nég. en céréales et cotons, Ch. el-Soufi.
Ahmed Riad, tarbouchier, Ch. Adli.
Ahmed Sadek eff., ingénieur-adjoint, cercle de Fayoum.

PILULES PINK
GUERISSENT LA OU LES AUTRES REMEDES ONT ECHOUE

Ahmed el-Séoudy (Hag), nég. en céréales, Ch. el-Cheikh Hassan.
Ahmed Soliman eff., ingénieur adjoint au cercle d'irrig.
Ahmed Tewfik eff., commis, trib. som. ind.
Ahmed Tewfik, comptable à la Fayoum Light Rlys.
Ahmed Zaki eff., commis, trib. som. ind.
Aly el-Ebryari (Hag), droguiste, Ch. Souk el-Kettan.
Aly Eddalli eff., nég. en coton et céreales, Ch. el-Yousfi.
Aly Ezzat eff., substitut parquet du trib. som. ind.
Aly Kheirallah, peintre-décorateur, Ch. el-Nafée.
Aly Lameï eff., commis au trib. som. ind.
Aly Mahfouz, tapissier-décorateur, Ch.Adli.
Aly Massoud, nég. en manufactures, Ch. el-Kantarah.
Aly Saad, cordonnier, Ch. el-Ramleh.
Américaine (Pharmacie), Dr L. Askern Ch. el-Ramleh
American Mission (The).
Amin Moustapha bey, nég. en coton, Ch. el-Yousfi.
Amin & Riad Mikhail, nég. en coton et céarales, Ch. el-Cheikh Hassan.
Arbib, Albert, agent de la Cie. d'assur. *Rossia*, Ch. el-Yousfi
Askren, Dr As. D. L., médecin, (Hôpital) Ch. el-Ramleh.
Awad Ibrahim Hanna, nég. en céréales, Ch. el-Cheikh Hassan.
Ayoub Yacoub eff., nég. en céréales, Ch. el-Cheikh Hassan.
Aziz Ishak eff., chef du serv. des recettes de la Moudirieh.

B

Babazogli Elie, confiserie, Ch. Ramleh.
Badran, Philippe, marchand-tailleur, Ch. el-Ramleh.
Bakoum, Th., agent consulaire d'Allemagne, usine d'égrenage, Ch. Bahr Anz.
Bakr Mobarak, cuivre jaune, Ch. el-Saliba el-Kadima.
Bakr el-Soufi, nouveautés et manufactures, Ch. el-Kantarah.
Baltagui, Abdel-Baki bey (Hag), nég. en manufactures, Ch. el-Kantarah.
Bank of Egypt Ltd, Yacoub Hanna eff. agent, Ch. Sekka el-Hadid.
Banoub Abdallah, bois de construction, Ch. el-Yousfi.
Barhoumah, Hassan Ahmed & Nassif Mahrous, nég. en manufactures, Ch. el-Kantarah.
Bartokian, Armenak, épicier, Ch. el-Kantarah.
Bazars (*voir à cette rubrique aux Professions*).
Benzion frères, nég. en manufactures, Ch. Souk el-Kamh.
Bichai Basili eff., commis aux Irrigations.
Bitra, Alberto, cordonnier, Ch. el-Yousfi.
Bittar, Abdel-Baki, nég. en manufactures, Ch. el-Amoud.
Bittar, Ahmed, nég. en manufactures, Ch. el-Kantarah.
Bohdjalian, Kirkor, agent des cigarettes & tabacs Matossian, Ch. el-Adli.
Bosati, Mohamed, nég. en manufactures, Ch. el-Kantarah.
Bostanian, Kirkor, tabacs et cigarettes, Ch. Yousfi.
Boutros Chenouda eff., nég. et cultivateur, Ch. Souk el-Tebn.
Bühler, E., agent de la maison J. Planta & Co.
Butcher, A. D., directeur-adjoint des travaux, cercle de Fayoum.

C

Chacarian, A., médecin, Ch. Aboulawati.
Chafeï Hassan, papeterie et mercerie, Ch. el-Yousfi.
Chahed, Ahmed Hassan, nég. en manufactures, Ch. el-Mebayada.
Chahed Aly, caissier de la National Bank.
Charabi, Hag, huilerie, Ch. Abou-Grab.
Clubs (*voir à cette rubrique aux Professions*).
Cœhti, Bohor & Vita, Bazar Universel, articles de voyage, chemises, cravates, Ch. el-Ramli.
Constantinou, Yanni, boulanger, Ch. el-Ramleh.

SALONICA CIGARETTE Co
Fournisseur de S. A. le Khédive
CAIRE. SOCIÉTÉ ANONYME - FONDÉE PAR DÉCRET KHÉDIVIAL EN DATE DU 28 DÉC. 1903. CHOUBRAH
Cigarettes de toute 1re qualité, fabriquées avec les meilleurs Tabacs Turcs

D

Daniel Guindi eff., chef de la 4me section de la Moudirieh.
Daoud Matta eff., nég. en coton et céréales, Ch. el-Soufi.
Daplias, Athanasse, café et laiterie Egyptienne, Ch. el-Ramleh.
Deliyanis, Yanni, épicier, Ch. el-Ramleh.
Della pacha, Ahmed Ibrahim, agent consulaire de France, Ch. el-Yousfi.
Dellaporta frères, Bazar Oriental, confection, bonneterie, articles de voyage, Ch. el-Ramleh.
Despotopoulos, Constantin, cigarettes, bonneterie, papeterie, liqueurs, etc, Ch. el-Ramleh.
Dikran, E. pharmacie Khédiviale, Ch. el-Yousfi.
Dimitrio, Em., restaurant el-Fayoum, Ch. el-Ramleh.

E

Ecoles (*voir à cette rubrique aux Professions*).
Economidis, Basile, directeur de la maison Gabrielidis & Economidis.
Economo, Nicolas, entrepreneur, Ch. el-Ramleh.
Eglises (*voir à cette rubrique aux Professions*).
Essayed Omar eff., huissier, trib. som. ind.

F

Fadlallah Farghali, nég. en céréales et cotons, Ch. el-Soufi.
Fam Yacoub, nég. en cotons.
Fanous Soliman, marchand de chevaux Darb el-Naggarin.
Farazli, Elias, chef comptable, National Bank.
Farès Mohamed, horloger, Ch. el-Yousfi.
Fayoum Light Railways.
Fayoum (Pharmacie de), Gorgui Zagoras, Ch. el-Ramleh.
Foscolos, Antoine, Jacob & George, de la maison Foscolos Frères.
Foscolos Frères, forgerons, fers, etc, r. Kharratine.

G

Gabra Abdel-Malak eff., commis au serv. d'Irrigation.
Gabrielidis, Kyriaco, cigarettes, Ch. Cheikh Selim.
Gabrielidis & Economidis, nég. en café Ch. Cheikh Selim.
Gamsaragan frères, cigarettes, Ch. Yousfi.
Ghabour Saad el-Banna eff., nég. en cotons et céréales, Ch. el-Yousfi.
Ghali Soliman eff., nég. en céréales, Ch. Cheikh Hassan.
Ghamri, Mohamed & Abdel-Fattah, nég. en manufactures, Ch. el-Kantarah.
Ghamri, Mohamed Saïd, nég en manufactures, Ch. el-Kantarah.
Gomaa (Hag), boucher, Ch el-Saliba.
Gress Awad, installations sanitaires, couleurs, vernis et ferronnerie, Ch. Ramleh.
Gress, Bichara, liqueurs et mercerie, Ch. Souk el-Tebn.
Gress, Ghobrial, nég. en céréales et cotons, Ch. el-Soufi.
Guergues Makar eff., nég. en cotons, Ch. el-Yousfi.

H

Haddad, Amin, médecin, Ch. el-Ramleh.
Hadji Elia, Jean, ingénieur-entrepreneur, Ch. el-Fawal.
Hafez Aly eff., commandant de la Police.
Hafez Hassan bey, moudir de la Province de Fayoum, président du Conseil municipal.
Hamed Chaker eff., ingénieur au Tanzim
Hamed Khouloussy eff., juge au trib. som. ind.
Hammouda Omar Marzouk, nég. en manufactures, Ch. el-Yousfi.
Hammoul, Miss A., missionary, American Mission.
Hanna Fanous, nég. en cotons, Ch. el-Sekka el-Hadid.
Hanna Fayez, agent de l'Ionian Bank, Ch. el-Yousfi.
Hanna Ibrahim eff., bachkateb de la Moudirieh, dom. Darb Heraza el-Guédid.
Hanna Nakhla bey, rentier, Ch. el-Yousfi.

ELECTRICITÉ
Ettore Covi
Installations Electriques
Fourniture de Matériel
CAIRE, Rue Kasr-el-Nil, à côté de l'Hôtel des Ventes

Hanna Nigm, horloger, Ch. el-Ramleh.
Hanna Rizk eff., nég. en charbons, Ch. el-Ramleh.
Hanna Saleh, exportateur de cailles.
Hassan Aly, cordonnier, Ch. el-Ramleh.
Hassan Aly Chorabi eff., omdeh de Medinet el-Fayoum, Ch. el-Yousfi.
Hassan el-Ambachawi, installations sanitaires, couleurs et vernis, ferronnerie-quincaillerie, etc., Ch. el-Adli.
Hassan Barhouma, nouveautés et manufactures, Ch. el-Kantarah.
Hassan Osman eff., huissier au trib. som. ind.
Hassan Saleh el-Hakim, cordonnier, Ch. el-Mebayda.
Hassan Tantawi, nég. en cotons, Ch. el-Soufi.
Hassanein Attieh, avocat, Ch. Bahr Anz.
Henein Ghabour eff., chef de la 7me seition à la Moudirieh, dom. Darb Heraza el-Ghédid.
Henein Messiha, mercier, Ch. el-Ramleh.
Hôpitaux (*voir à cette rubrique aux Professions*).
Hosni, H. Chabsoghli, inspecteur au serv. des Antquités Egypt. et des Musées.
Hussien Wassef bey, inspecteur du cercle d'Irrigation.

I

Ibrahim Abdallah eff., propriétaire.
Ibrahim Awad, peintre-décorateur, Ch. el-Manchieh.
Ibrahim Farazla, nég. en céréales et cotons, Ch. el- Soufi.
Ibrahim Fouad eff., caissier à la Poste locale.
Ibrahim Francis, bonneterie et chaussures, Ch. el-Yousfi.
Ibrabim Guirghis Nakhla, agent de l'Agricultural Bank.
Ibrahim Hanafi, cigarettes, Ch. Ramleh.
Ibrahim Hélal (Cheikh), cuivre jaune, Darb el Kénissa.
Ibrahim Khalil, marchand-tailleur, Ch. el-Ramleh.
Ibrahim Loutfi eff., ingénieur adjoint au cercle d'Irrigations.
Ibrahim Matar eff., nég. en cotons et céréales, Darb Heraza el-Guedid.
Ibrahim Nagu'b bey, nég. en cotons et céréales.
Ibrahim Rafat, commis au cercle d'Irrig.
Ionian Bank Ltd, Hanna Fayez agent, Ch. el-Yousfi.
Ishak Henein, manufactures, Ch. el-Ramleh.
Iskandar el-Hinoud, cordonuier, Ch. el-Ramleh.
Ismaïl Katatni, marchand-tailleur, Ch. el-Ramleh.
Issawi Mohamed, marchand-tailleur, Ch. el-Kantarah.

J-K

Josef Gabril, médecin, correspondant de l'Egyptian Gazette, Ch. Bahr Yousfi.
Kafory, Philip, matériaux et bois de construction, ferronerie, Ch. el-Yousfi.
Kallini Marzouk, chef de gare aux chemins de fer.
Kalomiris, Panayis, papeterie et cigarettes, Ch. el-Ramleh.
Kamel Azmi eff., commis au cercle d'irrig.
Kamel Loutfi bey, propriétaire, Ch. el-Yousfi.
Kamel Sedky eff., avocat, Ch. el-Ramleh.
Khalaf Naoum, entrepreneur, près de la Gare de Fayoum Light Railways.
Khaled Loutfi bey, cultivateur, rentier.
Khalil Ghobrial, bijoutier, Ch el-Ramleh.
Khalil Ibrahim eff., chef de la 1re section de la moudirieh.
Khalil Mikhaïl, quincaillerie, Ch. el-Ramleh.
Khédiviale (Pharmacie), E. Dikran, Ch. el-Yousfi.
Koudsi, Megalli, nég. en bois, Ch. Ramleh.
Kulhandjan, Mihran, nég. en blanc, Ch. el-Ramleh.

L

Livron, Albert, directeur général de la Fayoum Light Railway Co.
Lotfallah Georges, agent consulaire de Russie.
Lotfallah Rezk, bois de construction, Ch. Souk el-Hemeir.

A. WESTNER & C°
Le Caire—Chareh Kamel, Imm. Shepheard's Hotel
BIJOUTERIE STYLE ÉGYPTIEN ET EUROPÉEN

M

Madani, Abdel-Gawad, droguiste, Ch. el-Ramleh.
Magarius Tewfik eff., archiviste de la Fayoum Light Rail.
Maghrabi, Nasr Hamza, nég. en manufactures, Ch. el-Kantarah.
Mahmoud Darwiche, cordonnier, Ch. el-Kantarah.
Mahmoud Ibrahim Osman, nég en manufactures, Ch el-Amoud.
Mahmoud Kamel eff., commis au cercle d'Irriga'ion.
Mahmoud Magdi eff., huissier au trib. som. ind.
Mahmoud Mahmoud el-Chehaoui, cuirs et peaux, Darb el-Gameh.
Mahmoud Refaï (Hag), antiquités et curiosités, couleurs et vernis, ferronneries-quincaillerie, Ch. el-Ramleh.
Mahmoud Saleh eff., ingénieur aux irrig.
Mahmoud Salah el-Din eff., substitut-adjoint au trib. som. ind.
Mansour Mohran (Cheikh), directeur, école Normale d'Instituteurs de Kouttabs.
Marchettini, G., ingénieur aux irrigations.
Marcou, Costi, confections, articles de voyage, parfumerie, etc., Ch. el-Ramleh.
Mardini, Alexandre, commis-comptable au cercle d'irrigation.
Matta Abdel-Malek eff., entrepreneur et minotier, Ch. el-Tawil.
Melkonian, K. & G., (Saleh Chehata eff., agent), tabacs et cigarettes, Ch. el-Ramleh.
Messiha, Abdel-Chehid, cigarettes, Ch. el-Ramleh.
Mihran Metri, tabacs et cigarettes, Ch. el-Kantarah.
Milaïdis, Yanni, boulanger, Ch. el-Ramleh.
Mishreki Hanna eff., chef, 2me section de la Moudirieh Ch. Souk el-Tebn.
Mohamed Abdel-Rahman, sellier, Ch. el-Rahman.
Mohamed Abdel-Rahman, armurier, Ch. el-Adli.
Mohamed Abdel-Amin, épicerie, Ch. el-Ramleh.
Mohamed Ahmed Badaoui, horloger, bijoutier, Ch. el-Kantarah.
Mohamed Ahmed Rakha eff., directeur, école Norm. d'Institutrices de Kouttabs.
Mohamed Aly Moussa, nég. en manufactures, Ch. el-Amoud.
Mohamed Amin eff., ingénieur-adjoint au 4me cercle d'irrig.
Mohamed el-Boghdadi (Hag), mercerie, Ch. el-Amoud.
Mohamed Charabi, ameublements, coffres-forts, faïences, articles de ménage, etc., Ch. el-Mebyada.
Mohamed Chawki, minotier, Ch. el-Fawal.
Mohamed Darwiche, horloger, Ch. el-Ramleh.
Mohamed el-Diftary, coiffeur, Ch. el-Kenissa.
Mohamed Essenerawi (Hag), nég. en manufactures, Ch. Souk el-Kamh.
Mohamed Fahmi, pharmacien, Ch. Adli.
Mohamed Farag eff., commis en chef au cercle d'Irrigation.
Mohamed Fath el-Bab Mahgoub, ameublement, faïences, articles de ménage etc., Ch. el-Kantarah.
Mohamed Ghali, fers et métaux, charbons de terre, Ch. Adli.
Mohamed Hamouda el-Maghrabi, bonneterie, Ch. Adli.
Mohamed Helal, drogues, Ch. Souk el-Tebn.
Mohamed, Hussein Nassar, marchand-tailleur, Ch. el-Kantarah.
Mohamed el-Husseini eff., commis au trib. som. ind.
Mohamed Kamel el-Gharably eff., secrétaire de la Municipalité.
Mohamed Mahmoud eff., chef de la 6me section de la Moudirieh.
Mohamed el-Marakby, nég. en riz, Ch. el-Yousfi.
Mohamed Nagui, cigarettes, Ch. Ramleh.
Mohamed Radwan, menuisier-ébéniste, Ch. Guinenet Charabi.
Mohamed Ragheb eff., nég. en manufactures, Ch. el-Amoud.
Mohamed Ramzi eff., attaché à l'Hôpital du Gouvernement.

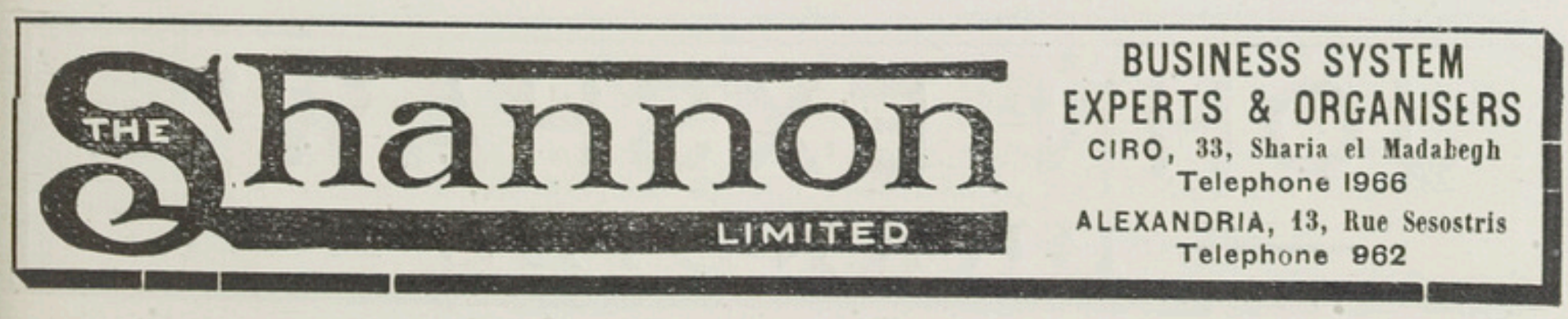

Mohamed Salem eff., chef de la comptabilité à la Moudirieh.
Mohamed Shebrich (Hag), drogues, Ch. el-Mebyada.
Mohamed Tewfik Mabruk eff., commis au trib. som. ind.
Mohamed Tewfik eff., huissier au trib. som. ind.
Mohamed Tewfik Foda eff., mamour zapt de la province de Fayoum.
Mohamed Youssef Afifi, nég. en manufactures, Ch. el-Kantarah.
Mohamed Zaki eff., avocat, Ch. el-Ramleh.
Mohamed & Abou Bakri & frères, manufactures, Ch. el-Kantarah.
Mokaddem, Hussein Radwan, menuisier, Ch. el-Manaklieh.
Morkos Ghobrial eff., magasinier des dépôts Gouvernementaux.
Moussa Mohamed eff., substitut-adjoint au trib som. ind.
Moustafa Amin bey, prop., Ch. el-Yousfi.
Moustafa Chawki eff., agent de bureau Postal, Ch. Bahr Anz.
Moustafa el-Mekkawi eff., avocat, Ch. Sekka el-Hadid.
Moustafa Mohamed, nég. en farines, Ch. el-Nafié.
Moustafa Salama, coiffeur, Ch. el-Ramleh.
Moustafa Zaabal, denrées coloniales, Ch. el-Amoud.
Municipalité de Fayoum (voir page 314).

N

Nassif Erian, nég. en coton et céréales, Ch. el-Yousfi.
Nassif Mahrous el-Toraki, bonneterie, manufactures, Ch. Adli.
Nassif Mankarious, médecin, Ch. el-Mebyada.
Naudi, L., chef comptable, Fayoum Light Railways.
National Bank of Egypt, H. C. Simpson agent, Ch. Bahr Anz.
National Insurance Co, H.C. Simpoon, agent.
New Dispensary, Néguib Talhouk, Ch. el-Ramleh.
Nouéri, Mohamed, mercier, Ch. el-Ramleh.

O

Omar Mohamed eff., chaux hydraulique, matériaux de construction, Ch. Karafa.
Omirolis, Jacob, hôtel Egyptien, Ch. el-Ramleh.
Omirolis, K. & Co, nég. en œufs, bonneterie, mercerie, papeterie, cigarettes etc., Ch. el-Ramleh.
Osman Abdel-Alim, drogues, Ch. Souk el-Kettan.
Osman Hussein el-Nomroussi, ameublements, faiences et verreries, Ch. el-Mebyada.
Osman Moumi, denrées coloniales, Ch. el-Mebyada.
Osman Wahba, drogues, Ch. Souk el-Kettan.

P-R

Papahadjopoulos, Jean, épicier, Ch. el-Ramleh.
Parker, G., directeur-adjoint des travaux cercle de Fayoum.
Planta, J., & Co, usine d'égrenage, E. Bühler agent, Ch. el-Yousfi.
Pujol, Ph., chef ingénieur, voie et travaux, Fayoum Light Railways.
Raïse, Mohamed Hassan, tapissier-décorateur, Ch. el-Amoud.
Reed, Rev. W. H., missionnary, American Mission.
Riad Gaafar, peintre-décorateur, Ch. el-Roubi.
Rizk Matta, usine d'égrénage et nég. en cotons, Ch. Bahr Anz.
Rossia, Cie d'assur., Albert Arbib agent, Ch. el-Yousfi.

S

Saïd Hussein el-Beheri, ameublements, articles de voyage faïences etc., Ch. el-Kantarah.
Saleh Ibrahim Osman, nég. en manufactures, Ch. el-Amoud.
Saleh Osman, coiffeur, Ch. el-Ramleh.
Saleh Zaki eff., expert agronome.
Salem Mohamed bey, sous-moudir de la province de Fayoum.

JOHN EXSHAW'S
BRANDIES

Salonica Cigarette Co, Ch. el-Ramleh.
Sayed Ahmed el-Husseini, nég. en indigo, Ch. el-Manakhlieh.
Sayed Darwiche, horloger, Ch. el-Yousfi.
Sayed el-Farrache, nég. en céréales et cotons, Souk el-Kamh.
Sayed Moustafa eff., ingénieur en chef au 4me cercle d'irrig.
Scaramanga, Antoine, hôtel, café, bar et restaurant Khédivial, Ch. el-Ramleh.
Scopeliti, Stamati, antiquités et curiosités, Ch. el-Ramleh.
Serpion, Demosthène, nég. en tabacs, Ch. el-Ramleh.
Sélim Fahmy eff., chef de la 3me section à la Moudirieh, Ch. el-Naggarin.
Sélim Guergues eff., avocat, Ch. el-Ramleh.
Sélim Mohamed bey, sous-moudir de la Province de Fayoum.
Simeda Mahfouz, drogues, Ch. el-Tebn.
Singer Manufacturing Co, Ch. el-Yousfi.
Sidhom Ragheb, chef magasinier, Fayoum Light Railways.
Simpson, H. C., agent de la National Bank of Egypt, Ch. el-Yousfi.
Smyrloglon, Elie, café Khédivial, Ch. el-Ramleh.
Soltan Bahnas bey, nég. en cotons et graines, Ch. el-Yousfi.
Souhagui, Saad Mohamed, nég. en bois, Ch. el-Amoud.
Spanakidis, Nicolas, épicier, Ch. el-Roubi.
Speroudis, Jean, épicerie d'Alexandrie, Ch. el-Kantarah.
Souéfi, Abou-Bakr, nég. en manufactures, Ch. el-Kantarah.
Souéfi, Aly (Hag), nég. en produits marocains et manufact., Ch. Souk el-Tebn.

T

Tadros Ibrahim, nég. en cotons, Ch. Yousfi.
Talhouk, Néguib, New Dispensary, Ch. el-Ramleh.
Talhouk, Dr Sélim bey, médecin, Ch. el-Ramleh.
Tamyeh Ginning Factory, E. Bühler, directeur.
Tascos, Athanase, hôtel, café et bar Karoun, Ch. el-Ramleh.
Tewfik Aly Abdel-Al, nég. en coton et manufactures, Ch. el-Amoud.
Tewfik Mahrous eff., nég. en cotons et céréales, Ch. el-Kénissa.

V-X

Vacuum Oil Co, Nicolas Zissy agent.
Varouchos, Jean, nég. en beurre, directeur prop. du Journal Albanais «Bronfeïa».
Vassalakidis, P., épicier, Ch. el-Kantarah.
Vassili, Henein, imprimerie et papeterie el-Rayan, Ch. Bahr Senourès el-Gharbi.
Xenos, André, épicerie et bar Fayoum, cigarettes, Ch. el-Ramleh.

Y-Z

Yacoub Daoud, huissier au trib. som. ind.
Yacoub Fam, caissier, Fayoum Light Railways.
Yacoub Guergues Malati eff., serv. des antiquités égypt. et des Musées.
Yacoub Ibrahim Abou Seida, nég. en cotons et céréales, Ch. el-Cheikh Hassan.
Yacoub Nosseir eff., insp. des terrains de S. E. Boghos Ghali pacha.
Yacoub Rizkallah, nég. en cotons et céréales, Ch. el-Cheikh Salem.
Yannios, Constantin, épicerie et bar du Nil, Ch. el-Yousfi.
Youssef Gabriel, Dr, médecin, Ch. Bahr Anz.
Youssef Ibrahim Hanna, nég. en céréales' Ch. el-Cheikh Hassan.
Youssef Iskandar, inspecteur du mouvement, Fayoum Light Railways.
Youssef Naoum, nég. en cotons et céréales, Ch. el-Cheikh Hassan.
Youssef Refaat eff., substitut au Parquet du trib. som. ind.
Zagdoun, Aslan, minotier et usine d'égrenage, Ch. Bahr Anz.
Zaghloul Mohamed bey, juge au trib. ind. de 1re inst.
Zagoras, Dr Dimitri, médecin, Ch. Adli.
Zagoras, Georges, pharmacie de Fayoum, Ch. el-Ramleh, et Ch. el-Fawal.
Zagoras, Miltiade, gérant de la pharmacie Fayoum, Ch. el-Ramleh.
Zananiri, Giuseppe, agent consulaire d'Italie, usine d'égrenage, Ch. Sabri.

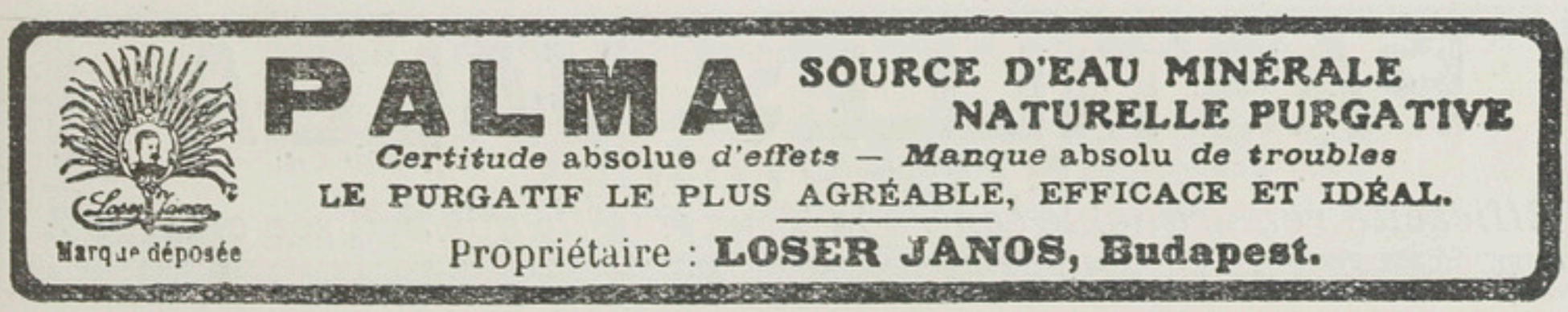

GUERGUEH

Ville très importante de la Haute-Egypte située sur la rive gauche du Nil. Siège du Markaz du même nom.

28.000 habitants. Commerce d'importation et très important d'exportation surtout en céréales, oignons, beurre, fèves, œufs, etc., etc.

Six grandes mosquées très anciennes et très remarquables. Elle a une Municipalité.

A

Abadir Hakim, avocat, r. de la Gare.
Abdel-Aal Bakri, prop., Ch. Darb el-Karb.
Abdel-Aal Ghibali, nég. en céréales, oignons et charbon de terre, Ch. Cheikh Nasr.
Abdel-Gawad el-Masri, meubles, ferronnerie, Ch. el-Dawidieh.
Abdel-Halim Helmi eff., ingénieur adjoint, direction des Trav. aux de Guergueh, Min. des Travaux publics.
Abdel-Halim Nached bey, sous-moudir de la province de Guergueh.
Abdel-Hamid Rafat eff., huissier au trib. som. ind.
Abdel-Malak Frères (Skandar), épicerie, vins et liqueurs, r. Maghraby.
Abdel-Malek Dimitri eff., chef de gare.
Abdel-Meghid el-Ansari bey, prop. et conseiller municipal, Ch. el-Bahr.
Abdel-Moneim Khalil Chirak, omdeh.
Abdel-Nour Boutros Chehata, agent du journal *Al-Amal.*
Abdel-Nour Fakhry bey, rentier, agent consulaire d'Allemagne, agent de la Bank of Egypt, Ch. el-Mehatta.
Abdel-Nour Labib bey, rentier, Ch. Bahr.
Abdel-Rehim Abdel-Khalek, omdeh de Nahya Bahari.
Abdou Atallah, manufactures et lingerie, Ch. Neffada.
Abdou Morgan, lingerie, Ch. Dawidieh.
Aboul-Chabab Guerga, I. & A., denrées coloniales, Ch. el-Hammam.
Agricultural Bank of Egypt, près de la Gare.
Ahmed Abdallah el-Sayed eff., commis au trib. som. ind.
Ahmed el-Ahmar, prop., Ch. Takkin.
Ahmed Aly eff., commis, direction des Trav. de Guergueh, Min. Trav. publ.
Ahmed Aref, quincaillerie, Ch. Cheikh Mansour.
Ahmed Hassan eff., commis, direct. des Trav. de Guergueh, Min. Trav. publ.
Ahmed Hassan eff., agent de la poudrerie du Gouvernement et de l'Egypt. Salt & Soda Co., Ch. el-Markaz.
Ahmed Rouchdi eff., ingénieur adjoint, direction des Trav. de Guergueh, Min. des Trav. publ.
Aly Aboul-Foutouh bey, moudir de la province de Guirgueh.
Aly Bahgat eff., commis, direct. des Trav. de Guergueh, Min. des Travaux publ.
Aly Chérif eff., ingénieur en chef, dir. des Trav. de Guergueh, Min. Trav. publ.
Aly Kamel eff., mamour des waks de Guergueh.
Angellikas, Nicolas, restaurant, épicerie et bar, Bardis.
Attia Soliman eff., ingénieur adjoint, dir. des Trav. de Guergueh, Min. Trav. publ.
Awad Hanna eff., commis au trib. som. ind.

PASTILLES VALDA
ANTISEPTIQUES
Efficacité remarquable contre la Toux, quelle que soit son origine

Azab Khella eff., sous-chef de la Poste.
Aziz Bichaï, nég. en céréales, Ch. Mehatta.
Aziz Matta eff., commis au trib. som. ind.
Bank of Egypt Ltd, Abdel-Nour Fakhry bey agent, Ch. Mehatta.

B-C

Baroudi, Abdel-Rahim, nég. en céréales, Ch. el-Kaïssarieh.
Baroudi, Moursi, quincaillerie, Ch. el-Hammam.
Baroudi, Osman Ibrahim, conseiller municipal, prop., nég. en céréales, charbons de terre, denrées coloniales, Ch. el-Hammam.
Bichara Khellah, manufactures, Ch. el-Kaïssarieh.
Bohdjalian, H. & A., Frères, horlogers, bijoutiers, Ch. el-Maghraby.
Boulos Guergues eff., chef du serv. de la compt. de la Moudirieh.
Boutros Azmi, agent consulaire d'Italie, Ch. Abou-Liff.
Boutros Fahmy, rentier et prop., Ch. el-Markaz.
Boutros Farès, agent consulaire de France, Ch. Abou-Liff.
Boutros Khalil, agent consulaire d'Autriche-Hongrie, Ch. Abou-Liff.
Boutros Sargious, agent consulaire de Russie, Ch. Abou-Liff.
Bouraï Soultan (Cheikh), omdeh du Bandar.
British Dispensary, Aziz Bichaï, prop. Ch. el-Markaz.

D-E

Carastamatis, Démètre, vins et liqueurs, Ch. el-Souk.
Colta Mikhaïl eff., chef du serv. des recettes de la Moudirieh.
Coronéos, Christo, cordonnier, r. el-Bosta.
Dalwott, Jacob, médecin, Ch. Abou-Liff.
Dimitriadis, Dimitri, épicier, Ch. Dawidieh.
Ebeïd Guindi eff., commis, direct. des trav. de Guergueh, Min. des Travaux publ.
Ecoles *(voir à cette rubrique aux professions).*
Eglises *(voir à cette rubrique aux professions).*

F-G

Fahmi Nakhla eff., commis, direct. des Trav. de Guergueh, Min. des Trav. publ.
Fakharany, Abdel-Malek, de la maison Fakharany Frères, dom. Ch. el-Bahr.
Fakharany, Akladios, de la maison Fakharany Frères, dom. Ch. el-Bahr.
Fakharany, Kyriacos, de la maison Fakharany Frères, dom. Ch. el-Bahr.
Fakharany Frères, banquiers, Ch. Bosta.
Fetouh Mohamed bey, juge au trib. som. ind. de 1re inst.
Guindi Khella, manufactures, Ch. Mehatta.
Guirguis Youssef, propriétaire, cigarettes, Ch. Hammam.

H

Hafez Hassan eff., chef magasinier aux chemins de fer de l'Etat.
Hanna Choukralla eff., huissier au trib. som. ind.
Hanna Rizk eff., huissier au trib. som. ind.
Hassan Abdallah, omdeh Taamr el-Kibli.
Hassan el-Ahmar, prop., Ch. Takkin.
Hassan el-Arab eff., directeur des Trav., Min. Trav. publ.
Hefni Hafez, manufactures, Ch. Neffada.
Hefni Mohamed, manufactures, Ch. el-Kaïsarieh.
Hegazi Ahmed Amroun, quincaillerie, Ch. Cheikh Abou-Sélam.
Houri, Néghib, médecin du gouvernement, Ch. el-Bahr.

I-K

Ibrahim Abou Aly, propriétaire et nég. d'oignons, Ch. Ayache.
Ibrahim Guergueh eff., bachkatib de la Moudirieh.
Ibrahim Ismaïl eff., commis, direct. des Trav. de Guergueh, Min. Trav. publ.
Ibrahim Mohamed eff., commis au trib. som. ind.
Ibrahim Rizk eff., directeur adjoint des travaux, Min. Trav. publ.
Kamel Morgan eff., inspecteur des stations des Chemins de fer.

SOCIÉTÉ ANONYME DES GRANDS MAGASINS DE NOUVEAUTÉS
"AU PROGRÈS"
CAIRE — près du Crédit Lyonnais — CAIRE
CONFECTIONS POUR DAMES, TISSUS HAUTES NOUVEAUTÉS, BONNETERIE, AMEUBLEMENTS, BLANC, MERCERIE.

Kassem el-Labban, nég. en coloniaux, Ch. Abou Amrah.
Kyriacou, Démostène, hôtel, nég. en céréales et oignons, r. de la Poste.

L-M

Loria, Belisario, conducteur des travaux de construction, Ch. el-Mehatta, c/o Station Hotel.
Mahmoud Aref, quincaillerie, Ch. Cheikh Mansour.
Mahmoud Bassioumi, avocat, Ch. Mehatta.
Mahmoud Hamdy eff., mamour markaz.
Mahmoud Sidky bey, inspecteur des Trav. de Guergueh Min. Trav. publ.
Makar Abdel-Malak, prop., agent de la National Bank et agent consulaire du Portugal, Ch. el-Mehatta.
Makar Bichaï, conseiller municipal, prop., et nég. en céréales, Ch. el-Mehatta.
Mantouridis, Christo, nég. en peaux et cuirs, Ch. el-Mehatta.
Meleka Soliman eff., commis au Trib. som. ind.
Michriki Alexandre, prop., conseiller municipal, Ch. el-Bahr.
Michirki Guirguis, fabr. de gazeuses, Ch. Abou Amra.
Michirki Rizkallah, propriétaire, Ch. Bahr.
Mikhaïl Youstos Bichiri, cigarettes, Ch. el-Hammam.
Mikhaïlidis, Costi, coiffeur, Ch. el-Bosta.
Mohamed Abdel-All el-Nébi, propriétaire, Ch. Darb el-Karb.
Mohamed el-Ahmar, propriétaire, Ch. Mehatta.
Mohamed Aly, avocat, Ch. el-Mehatta.
Mohamed Aref, quincaillerie et coloniaux, pl. du Marché aux céréales.
Mohamed Azmi eff., commis, direct. des Trav. de Guergueh, Min. Trav. publ.
Mohamed Choucri eff., ingénieur adjoint, direct. des Trav. de Guergueh, Min. des Travaux publics.
Mohamed Guiddaoui, ferronnerie, cuivres et meubles, Ch. el-Neffada.
Mohamed Khaled eff., ingénieur adjoint, dir. des Trav., r. Guergueh, Min. des Travaux publics.
Mohamed Hassan eff., huissier au trib. som. ind.
Mohamed Labib, sous-moawen de Police.
Mohamed Rachwan eff., ingénieur adjoint, direct. des Trav. de Guergueh, Min. des Travaux publics.
Mohamed Tahtawi, manufactures, Ch. el-Daoudieh.
Mohamed Zaki Saleh eff., mamour Zapt de la Moudirieh.
Mokhtar Tewfik eff., ingénieur adjoint, direct. des Trav. de Guergueh, Min. des Travaux publics.
Morkos Henein eff., sous-chef de gare.
Moscofo, Periclès, & Co., prop. hôtel Montazah, Ch. el-Maghraby.
Mosquées *(voir à cette rubrique aux professions).*
Moustafa Fahmi eff., commis au trib. som. ind.
Municipalité de Guergueh.

N-P

Nasr Faltas eff., commis au trib. som. ind.
National Bank of Egypt, Abdel-Malek Makar agent.
Papadopoulos, Hercule, prop. de l'hôtel restaurant, bar et café de la Station, Ch. Mehatta.
Papayannopoulos, Dr Jean, médecin, Ch. el-Mehatta.
Pastos, Costi, cordonnier, Ch. el-Bosta.
Philippe Serkis, médecin, Ch. el-Mehatta.
Philippidis, Christo, café et bar, Ch. Bosta.

R

Rachwan Mahgoub eff., chef du serv. administratif de la Moudirieh.
Radwan Ahmed Arkar, omdeh de Gouraan.
Raphaël Greche, nég. en céréales, Ch. el-Bosta.
Raphla Sarguios eff., sous-directeur de la Poste locale.

S

Saïd Hassan Oucheb, manufactures, Ch. el-Kaïsarieh.
Saleh Husseïn, ferronnerie, cordes et articles de marine, Ch. Abou Amrah.

J. OROWETZ Sole Agent for: "Spatenbräu" Munich Beer and "Erste Pilsner Aktienbrauerei" in Pilsen.
Stores: Rue du Téléphone - Cairo *Tél. N° 2075*

Salloum, Joseph, agent de l'African Cigarette Co., phonographes et boissons, Ch. el-Hammam.
Salloum, Michel, confections,quincaillerie, cigarettes, Ch. el-Bosta.
Seif Wassif eff., ingénieur en chef aux Chemins de fer.
Singer Manufacturing Co.

T

Tadros Akladios, avocat, Ch. el-Mehatta.
Tadros Khalil, spiritueux, Ch. Cheikh Abou Amra.
Taha Ahmed eff., commis, direct. des Trav. de Guergueh, Min. Trav. publ.

W

Wassef Louis eff., commis comptable direct. des Trav. de Guergueh, Min. Trav. publ.
Wassif Skander, manufactures, Ch. el-Kaïsarieh.

Y

Yassa Antonious eff., directeur local de la Poste.
Yassa Dimitri, drogues, cigarettes et agent de la Singer Manufacturing Co.
Yassin Ahmed, chef du parquet du trib. som. ind.
Youssef Karast, fondé de pouvoirs de la Bank of Egypt.
Youssef Sidki bey, ingénieur en chef, Trav. de Guergueh, Min. des Trav. publ.

Z

Zaher Riad, substitut au parquet du trib. som. ind.
Zakarica Hanna eff., commis, direct. des Trav. de Guergueh Min. Trav. publ.

ISMAILIA

Située sur la rive N. du lac Timsah, elle a l'aspect d'une oasis riante, avec des constructions européennes et arabes.

Siège de l'administration du Canal. Compte 10.000 habitants.

A

Abdallah Bek,manufactures,Village Arabe.
Abdel-Razak Kamel eff., médecin, inspecteur sanitaire.
Abou Bekheit Soliman, manufactures, Village Arabe.
Acl, Mousleh, négociant, r. Negrelli.
Alimentation Coopérative du Personnel du Canal de Suez (Société d'), r. Negrelli.
Altenburger, Stefano, nouveautés, mercerie, manufactures, soieries, Village Arabe.
Amoric, F., agent technique du Télégraphe, Cie du Canal.
Appert, J., chef du bureau du Contentieux, Cie du Canal.
Arregui, F., commis, compt. centrale, Cie du Canal.

B

Bal, Jules Claude, commis principal, Domaine-Eaux, Cie du Canal.
Balbesi, Ahmed, manufactures, Village Arabe.
Bally, Cipriotti, chef de bureau, Cie. du Canal.
Basta, Jacques, hôtel restaurant des Voyageurs, r. de l'Impératrice.
Battista, D., agent, de la Cie d'assur. Concordia, r. Negreli.
Battista, Domenico, gérant du Cercle du Canal de Suez, r. de la Poste.
Bellet, Paul Martin, commis comptable, domaine Eaux, Cie du Canal.
Beret, V., contrôleur de la navigation, Cie du Canal.
Bidou, G., commis à la comptabilité centrale Entretien, Cie du Canal.
Biglietto, D. G., attaché à la Cie du Canal, Domaine-Eaux.
Blanc, F., rédacteur principal, Secrétariat de l'entretien, Cie du Canal.
Bled, agent technique, Domaine et Eaux, Cie du Canal,
Boulle, Victor, commis à la Compt. centrale, Cie du Canal.
Boutigieg, L., boucherie, r. Negrelli.
British Crown Assurance Corporation Ltd., (incendie).

C

Cairo Sewage Transport Co Ltd, Village Arabe.
Calafati, J., épicier, Village Arabe.
Cambouliu, Dr E., médecin, directeur de l'Hôpital St. Vincent de Paul.
Canal de Suez (Compagnie Universelle du), r. Negrelli (voir page 378).
Capetonopoulo, Nicolas, eaux gazeuses et café, Village Arabe.
Cassab, Georges, interprète, Cie du Canal, r. Lieusson.
Castelli, C., commis, 2me section, Cie du Canal.
Cercles *(voir pages 430 suiv. et à cette rubrique aux professions).*
Charalambo, Strati, épicier, Village Arabe.
Charalambou, Socrate nég. en farines, r. Negrelli.

TUROG BREAD KIENZLE & SIMONDS
SHARIA MAGHRABI
TÉLÉPH. 24-19 B.P. 665

Chartrey, P., commis vérificateur principal, Cie du Canal.
Chiha, Nicolas, président de la Société Syrienne, gérant de la Pharmacie Internationale, agent de la Soc. d'Assurances ottomane.
Cipriotti, Edouard, chef comptable, domaine Eaux, Cie du Canal, r. de Chancel.
Clapoutis, Athanase, épicier.
Coen, J., sous-chef de la compt. centrale, Cie du Canal.
Collara, A., nouveautés, merceries, manufactures et soieries, Village Arabe.
Colombani, J., chef de la compt. centrale, Cie du Canal.
Concordia (Cie d'assurance) D. Battista agent, r. Negrelli.
Conseil, J., Serv. du Transit, Cie du Canal.
Conté, J., & Pafidis, épiciers, r. Negrelli.
Coopérative (Société), du Personnel du Canal de Suez, r. Negrelli.
Coronéos, Alexandre, petit Bazar, mercerie, tabacs, r. Negrelli.
Coullaut, E., chef du service du transit, Cie du Canal,

D

D'Amore, G., «Excelsior», confections et nouveautés, r. Negrelli.
Dampeirou, Dr. A., médecin de la Cie du Canal, r. Champollion.
Dandrinos Georges, hôtel et restaurant Parisien, r. Negrelli.
Danos, N., café Acropoli.
Daremont, F., boulanger, r. Negrelli.
David, dessinateur à la 2e Section.
Davin, nég.-com.
Delcourt, E., chef du secrétariat, Cie du Canal, r. Voisin bey.
De Matuska, 1er clerc du contentieux, Cie du Canal.
De Paoli frères, hôtel Canal de Suez, r. Guichard.
De Saint-Pierre de Montzaigle P., sous-chef de la 2me section, Cie du Canal.
D'Etchegoyen, Guy, commis, Domaine-Eaux, Cie du Canal.
Dormoy, E., contrôleur du matériel, Serv. de l'Entretien, Cie du Canal.
Duhamel, mécanicien principal, Cie du Canal.

E

Ecoles (*voir à cette rubrique aux professions*).
Eglises (*voir cultes pages* 329 *suiv. et à cette rubrique aux Professions*).
Electricity & Ice Supply Co, (Soc. anon.), anc. usine des eaux, quai Mohamed Aly, Ed. Fehr, direrteur local.
Emeris, Dr E., médecin, r. Negrelli.
Eve, Ch., capitaine du Port et d'Armement, Cie du Canal.

F-G

Ferentinos, Angelos, épicier, r. Negrelli.
Foncière (La), Cie d'assur., N. Chiha agent.
Fourmi Fourmilière Fourmi Immobilière, N. Chiha agent.
Française (Pharmacie), G. Paraskevolacos, pl. Champollion.
Franchis, R. de, 1er payeur, domaine commun, Cie du Canal.
Gaudinot, rédacteur au Secrétariat, Cie du Canal.
Gérin, J., chef du bureau de la Cie du Canal.
Gilena, Antonio, coiffeur, r. Negrelli.
Giranton, attaché, serv. télégraphique, Cie du Canal, r. de la Poste.
Gœtz, L., chef de la compt. de l'agence supérieure Cie, du Canal.
Gouré, L., chef de la compt. centrale, Cie du Canal, r. Gomard.
Gresham, Cie d'assur., N. Chiha agent.
Grinza, B, dessinateur, domaine commun, Cie du Canal.
Guergues Moussa, & Fils, épiciers, Village arabe.

H-I

Hagiovanno, P., cigarettes, r. Negrelli.
Hassan Bek, manufactures, Village arabe.
Hôpitaux (voir à cette rubrique aux Professions.
Ibrahim Tolba, nég. en objets de Chine.
Internationale (Pharmacie Coopérative), r. Negrelli.

M. Melachrino & Co's
FAMOUS CIGARETTES
Factories CAIRO-EGYPT & NEW-YORK

Isaac, nég., manufactures et droguerie, Village arabe.

J-K

Jaillon, Ch., dessinateur, attaché au bureau technique, Cie du Canal.
Kariotakis, Emm., Bazar du Bon marché, Village arabe.
Kerouz, Joseph, 1er moawen à la Poste égypt.
Khouri, Antoine, interprète, Secrétariat de l'Entretien, Cie du Canal.
Khouri, Assad, rentier, Village Arabe.
Khouri, A. Mattar & Co, fabr. de carreaux en ciment et matériaux de construction, Village Arabe.
Kozierowski, S., chef comptable de la 2me section, Cie du Canal, agent consulaire d'Autriche-Hongrie.
Kyriacopoulo, C., épicerie de Tripoli, r. Negrelli.

L-M

Lachiche, Achille, commis au Bureau Technique, Cie du Canal.
Lachiche, Fernand, vice-consul honoraire de France, sous-chef du secrétariat, Cie du Canal.
Lavallette, Monbrun P. de, directeur des bureaux du Domaine Commun, Cie du Canal.
Makhzangui, Ahmed, manufactures, Village arabe.
Mallis, Michel, nég. en farines, r. Negrelli.
Martinolich, G. M., pilote, Cie du Canal, r. Paris.
Metaxas, Sp., commis principal, secrétariat, Cie du Canal, r. Negrelli.
Mathieu, Eug., conducteur, attaché à la Cie du Canal.
Mattar, Antoine, caissier de la Société de Bienfaisance Syrienne, r. Negrelli.
Michaud, rédacteur, secrétariat, Cie du Canal.
Modinos, Michel, attaché responsable à la Pharmacie Internationale, r. Negrelli.
Mohamed Adel (Hag), nég. en graines.
Mohamed Chahin eff., médecin aux Chemins de fer et à l'Office Quarantenaire.
Mohamed Fahmi eff., huissier à la Délégation Judiciaire Indigène.
Monge, O., sous-chef, compt. Centrale, Serv. de l'Entretien, Cie du Canal.
Murli, Almerigo, capitaine au largs-courts.

O-P

Orsini, Simon, agent de la Poste locale, r. de Lieusson.
Pafidis, de la maison Conté & Pafidis r. Negrelli.
Paraskevoulacos, G., Pharmacie Française, pl. Champollion.
Pavicevich, Cav. Emilio, bois de construction.
Pellegrini, A., attaché à la caisse, Cie du Canal.
Peltier, dessinateur au Bureau Technique.
Peroni, Pierre, domaine eaux, Cie du Canal.
Perrachon, Claude, commis-comptable, domaine commune, Cie du Canal, r. Negrelli.
Perrier, L., ingénieur en chef, Cie du Canal.
Perruche, Joubert, commis, comptabilité centrale, Cie du Canal.
Phockis, Stilianos, nouveautés, r. de l'Impératrice.
Plum, A., chef du bureau du mouvement et du télégraphe, Cie du Canal.
Poggioli, Philippe, chef comptable, Cie du Canal, pl. Champollion.
Postes Egyptiennes, pl. Champollion.
Prinzhofer, Ch., pilote, Cie du Canal, r. du Transport.
Prinzhofer, R., pilote, Cie du Canal, pl. Champollion.
Protopapas, directeur de l'école Hellenique.

R

Raynaud, Antoine, ingénieur en chef adjoint, Cie du Canal.
Rentières de l'avenir (Les), N. Chiha, sous-agent général.
Rey-Lagarde, commis, 2me section, Cie du Canal.

R. KUSTER & Co. TÉLÉPH. 287
Ciment Portland Anglais "Gillingham"

Reynaud, Ferdinand, sous-chef, serv. transit, Cie du Canal, r. Negrelli.
Romedenne, comptabilité, agence supér., Cie du Canal.
Rôsé, L., 1er payeur caisse, Cie. du Canal.
Rossia, Cie. d'assurances, C. Paraskevoulacos, agent.
Roucou, Lucien, chef du Serv. Technique, Domaine Commun, Cie du Canal, r. de Chancel.
Royer, P., sous-chef du Domaine et des Eaux, Cie du Canal.

S

Saint-Légier, de, commis au Secrétariat, Cie du Canal.
Samalouti Farghal, nég. en graines, Village arabe.
Saugeron, H., chef du bureau technique Cie du Canal, pl. Champollion.
Scotto, Domenico, agent consulaire d'Italie, pl. Champollion.
Shahin bey, M., médecin aux Chemins de Fer.
Simon, Martin, chef magasinier, 2me sect., Cie du Canal, quai Mohamed Aly.
Société Générale d'Assurances Ottomane, N. Chiha agent, r. Negrelli.
Solente, P., sous-chef serv. de l'entretien, Cie du Canal.
Sorbiers, de, attaché à la Cie du Canal.
Souala, nég. en graines, Village Arabe.
Sous-Gouvernorat, quai Mohamed Aly.
Stamulis, Georges, épicérie Française, r. Negrelli.
Standard Life Assurance Co., C.B. Williamson agent.
Stephan, François, drogman honoraire, Consulat d'Autriche-Hongrie.
Syrienne (Société de Bienfaisance), r. Negrelli.

T-V

Télégraphe Egyptien, à la Gare.
Télégraphe de la Cie du Canal, r. Negrelli.
Tricardos, I., commis principal, Cie du Canal, r. Negrelli.
Tsaloumas, Marco, Café Central, r. Negrelli.
Vabre, J.,chef du Secrétariat, Cie du Canal, r. Negrelli.
Vacher, E., caissier, domaine commun, Cie du Canal.
Vandier, M., chef de la 2me section, Cie du Canal.
Vassilliou, Stavros, café Chios, r. Negrelli.
Vauchelet, commis à la 2e Section, Cie du Canal.
Vekiou, Photini, directrice de l'Ecole Hellénique des Filles.
Victoria de Berlin, Cie. d'assur. sur la vie, N. Chiha agent.
Vieux Rochas, R., rédacteur, serv. de l'entretien, Cie du Canal.
Voulgaris, Andrea, Café International, r. Negrelli.

W-Y

Williamson, C.B., agent de la Standard Life Assur. Co.
Youssef Daoud eff., saghk., mamour de police.

Optical Goods & Surveing Instruments form
L. KRAMER & C° Mousky
Sole Agents for Egypt, Sudan, etc. of
T. COOKE & SONS LTD., LONDON & YORK.

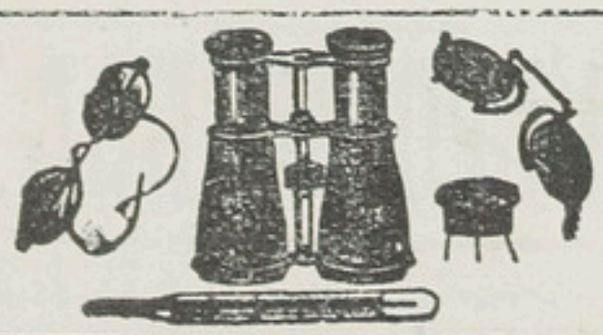

KENEH

Kainépolis des anciens, ville de 126,000 habitants, chef-lieu de la Moudirieh du même nom, siège du moudir, à 20 minutes du fleuve et sur la rive E. du Canal.

Renommée pour ses poteries, surtout pour les petites cruches qui sont expédiées par centaines de mille annuellement. Très animée au moment du départ des pélerins pour la Mecque qui s'y donnent rendez-vous. Place de départ pour Kosseïr pour le desert.

Six vastes mosquées. — Nombreux cafés.

A

Abadir Guirguis el-Bayadi, banquier, Ch. el-Montazah,
Abdallah Sabet eff., commis au trib. ind. de 1re inst.
Abdel-Aal Fahmy eff., commis au trib. ind. de 1re inst.
Abdel-Aziz Ibrahim eff., directeur de l'Ecole Normale d'Institutrices de Kouttabs.
Abdel-Ghani Ibrahim, directeur de l'école Gouvernementale.
Abdel-Kader Helmi eff., commis au trib. ind. de 1re inst.
Abdel-Méguid Helmi eff., moawen des prisons.
Abdel-Méguid Mohamed eff., huissier au trib. ind. de 1re inst.
Abdel-Rahman Sabri eff., huissier en chef au trib. ind. de 1re inst.
Abdel-Salam Zaki eff., juge au trib. ind. de 1re inst.
Abdel-Wahab Abdel-Rahim Youssef, mercier, Ch. el-Maghrabi.
Agricultural Bank of Egypt, D. A. Gye agent, Ch. el-Montazah.
Ahmed Aachour, nég. en beurre, Ch. el-Maghrabi.
Ahmed Abdou, confiserie et pâtisserie, Ch. el-Sahrig.
Ahmed Agha Abdou, manufactures, faïences et verreries, ameublements, mercerie, Ch. el-Maghrabi.
Ahmed Aly bey, juge, trib. ind. de 1re inst.
Ahmed Fahmy eff., ingénieur adjoint, 5me cercle d'Irrigation.
Ahmed Farghal eff., secrétaire de la Municipalité.
Ahmed Farid eff., ingénieur adjoint, 5me cercle d'Irrigation.
Ahmed el-Gales, cordonnier, Ch. Mehatta.
Ahmed Helmi eff., commis adjoint, 5me cercle d'Irrigation.
Ahmed el-Nahass, articles de voyage, confections, Ch. el-Kaïsaria.
Ahmed Rahmi eff., huissier au trib. ind. de 1re inst.
Ahmed Mohamed Ouchachi, mercerie, Ch. el-Maghrabi.
Ahmed Sabri eff., ingénieur adjoint, 5me cercle d'Irrigation.
Ahmed Wasfi bey, juge au trib. ind. de 1re inst.
Akladious, Gad, rentier, Ch. el-Montazah.
Aly Ibrahim eff., commis au trib. ind. de 1re inst.
Aly Massoud eff., commis au trib. ind. de 1re inst.
Aly Saïd Aly & fils, manufactures, quincaillerie, faïences et verreries, Ch. el-Montazah.

SULFO-RHINOL DU Dr FAYÈS
Baume nasal antiseptique et désinfectant. Supprime le rhume de cerveau, l'éternuement et la toux.
55, Rue du Temple, Paris — Dépôt chez tous les Droguistes d'Egypte

Amin Hussein eff., commis, 5me cercle d'Irrigation.
Ammoun, Youssef bey, avocat, Ch. el-Moudirieh.
Atallah Bichara eff., chef du serv. de la comptabilité de la Moudirieh.
Aziz Ghobrial, bijoutier, Ch. el-Sahrig.
Aziz & Habib Boutros, imprimerie, Ch. el-Montazah.
Aziz Sawirès eff., commis comptable au 5me cercle d'Irrigation.

B

Bahati Moustafa, avocat, Ch. el-Montazah.
Bassalious Cassis, entrepreneur, Ch. el-Moudirieh.
Basta, Azer, manufactures, Ch. el-Maghrabi.
Bennawi, Mohamed Hussein, denrées coloniales, mercerie, Ch. el-Maghrabi.
Bichara Khalil, horloger, Ch. el-Sahrig.
Boctor Louca, chef comptable de l'Agricultural Bank.
Boctor Moussa, ingénieur au 5me cercle d'Irrigation.
Boghdadi, Mohamed, nég. en charbons et bois, Ch. el-Maghrabi.
Boulos Bisada eff., chef du serv. adm. de la Moudirieh.
Boutros Assad eff., bachkateb de la Moudirieh.
Boutros Athanassios, comptable de la National Bank.
Buckley, A. B., directeur des Trav., 5me cercle d'Irrigation.

C-D

Chafeï Fawzi eff., ingénieur adjoint, 5me cercle d'Irrigation.
Charkawi Kyrollos, marchand-tailleur, Ch. el-Moudirieh.
Chédoudi, Alexandre bey, avocat, Ch. el-Moudirieh.
Cohen, Moïse, pharmacien, Ch. Montazah.
Cook, Thos, & Son (Egypt) Ltd. Ch. Bahr.
Darwiche Moustafa eff., commis, 5me cercle d'Irrigation.
Deliyanni, Georges, prop. café, bar et épicerie Internationale, Ch. el-Fawati.
Deliyanni Nicolas, rentier.

E

Ebeïd, Alexandre bey, agent consulaire d'Allemagne.
Ebeïd, Falestine bey, agent consulaire de France.
Ebeïd, Guindi Faltas, prop. pharmacie el-Chefa et propriétaire, Ch. el-Montazah.
Ebeïd, Ishak Bichaï, rentier, Ch. el-Montazah.
Ebeïd, Sedra, H., agent consulaire d'Autriche-Hongrie.
Ebeïd, Wissa bey, agent consulaire de France à Nag-Hamadi, résident à Keneh.
Ecoles *(voir à cette rubrique aux Professions).*
Eglises *(voir à cette rubrique aux Professions).*
Essayed Ahmed el-Nahas, nég. en cuivres, Ch. el-Maghrabi.
Essayed Aly Ouchahi, manufactures, Ch. el-Kaïsaria.
Evens, C. V., agent de la National Bank.
Ezzeldin el-Batanouni bey, entrepreneur.

F-G

Farès & Aziz Salloum, banquiers et café, Ch. el-Montazah.
Fortieh, A., ingén. au serv. des antiquités.
Ghali Beskharoun, menuisier, Ch. Sahrig.
Gharbawi, Ahmed Moustafa, droguiste, Ch. el-Sahrig.
Ghobrial Hanna, manufactures, Ch. el-Maghrabi.
Guergues Daoud, vins et liqueurs, Ch. el-Sayadine.

H

Hadji Georgiou, Athanase, mécanicien, fabr. d'eaux gazeuses, près de la gare.
Hafez Agha, boulanger et pâtissier, Ch. el-Mehatta.
Hafez Labib eff., caissier en chef de la Moudirieh.
Haïmann, B., dentiste, Ch. el-Bahr.
Hamed Wasfi eff., juge au trib. ind. de 1re inst.
Hanna Dos bey, entrepreneur, Ch. el-Moudirieh.

LA CLEF de cet ANNUAIRE c'est la TABLE des MATIÈRES qui est à LA FIN du volume

Hanna Mikhaïl, bijoutier, Ch. el-Sahrig.
Hanna Saleh eff., chef de la gare.
Hannallah Youssef, banquier, Ch. Montazah.
Hassan Bakri bey, rentier et entrepreneur.
Hassan Sadek eff., juge au trib. ind. de 1re inst.
Hôpitaux (*voir à cette rubrique aux Professions*).
Hussein Loutfi eff., ingénieur adjoint, 5me cercle d'Irrigation.
Hussein Mohamed eff., commis au trib. ind. de 1re inst.
Hussein Rached eff., traducteur au trib. ind. de 1re inst.

I

Ibrahim Aly eff., commis au trib. ind. de 1re inst.
Ibrahim Ishac, bijoutier, Ch. el-Sahrig.
Ibrahim Rached eff., moawen du district.
Ibrahim Zaki eff., mamour zapt de la Moudirieh.
Isaak Abdel-Malek eff., substitut au parquet du trib. ind. de 1re inst.
Ishak Abadir, banquier et agent consulaire de France à Esneh, résident à Kéneh, Ch. el-Moudirieh.
Iskandar Labib eff., caissier à la gare.
Iskandar Mikhaïl eff., sous-chef de la gare.
Itribi Aboul-Ezz, juge, trib. ind. de 1re inst.

K

Kabbani, Hassan, mercier, Ch. el-Sahrig.
Kamel Hechmat, entrepreneur, Ch. el-Madrassa.
Kassem Mohamed, fourrages, Ch. Sahrig.
Kassem Zeidan, nég. en bois, ferronnerie, quincaillerie, couleurs et vernis, Ch. el-Sahrig.
Kénawi, Mohamed Hassan, droguiste, Ch. el-Maghrabi.
Khalifa Mohamed, Ch. el-Kaïsaria.
Khalil el-Mokhallah, manufactures, Ch. el-Kaïsaria.
Khatib, Abdel-Rahim Aly, mercier, Ch. el-Maghrabi.
Khatib, Mohamed (Cheikh), droguerie, Ch. el-Maghrabi.
Kyrollos Skarous, bijoutier, Ch. el-Sahrig.

M

Mahmoud Attieh eff., ingénieur au Tanzim.
Mahmoud Ezzat, inspecteur sanitaire.
Mahmoud Ghaleb eff., juge au trib. ind. de 1re inst.
Mahmoud Hamdi eff., vice-président du trib. ind. de 1re inst.
Mahmoud Hosni eff., ingénieur au Tanzim.
Mahmoud Mansour, manufactures, Ch. el-Maghrabi.
Mahmoud Mohamed, nég. en cotons et tapissier, Ch. el-Maghrabi.
Mahmoud Wahbi bey, sous-moudir de la province.
Mahmoud Zaki eff., commis, 5me Cercle d'Irrig.
Makram Guergues, banquier et directeur de l'American School, Ch. Moudirieh.
Matta Mikhaïl eff., avocat, Ch. Montazah.
Mechreki Guergues, tabacs et cigarettes, Ch. el-Sahrig.
Megalli Ibrahim eff., chef du serv. des recettes à la Moudirieh.
Metawa Hamad eff., ingénieur adjoint, 5me cercle d'Irrigation.
Metwalli Mohamed eff., huissier au trib. ind. de 1re inst.
Michaka, Albert, agent du bureau technique suisse.
Mikhaïl Bichara, agent consulaire d'Italie, Ch. el-Bahr.
Mikhaïl Farag, directeur local de la Poste.
Milad Guirguis Ebeid, banquier, Ch. el-Montazah.
Mohamed Abdel-Fattah bey, juge, trib. ind. de 1re inst.
Mohamed Abdel-Ghani eff., commis de 1re classe, 5me cercle d'Irrigation.
Mohamed Ahmed Aly eff., commis au trib. ind. de 1re inst.
Mohamed Aly, coiffeur, Ch. el-Sahrig.
Mohamed Aly Achour, nég. en céréales, Ch. Sahrig, manufactures et bonneterie, Ch. el-Maghrabi.
Mohamed Attieh eff., mamour des wakfs de Keneh.
Mohamed Bahgat eff., moawen au trib. ind. de 1re inst.

COGNAC J. & F. MARTELL
MAISON FONDÉE EN 1715

Mohamed Chafik bey, inspecteur au 5me cercle d'Irrigation.
Mohamed Fadly bey, président, trib. ind. de 1re inst.
Mohamed Fahim eff., ingénieur adjoint, 5me Cercle d'Irrigation.
Mohamed Hafez eff., commis au trib. ind. de 1re inst.
Mohamed Hamdi Abdel-Fattah eff., mamour du district.
Mohamed Hamdi bey, vice-président, trib. ind. de 1re inst.
Mohamed Hussein eff., commis au trib. ind. de 1er inst.
Mohamed Ibrahim, nég. en bois, couleurs, vernis, ferronnerie-quincaillerie, menuisier, Ch. el-Sahrig.
Mohamed Ismaïl eff., directeur des Trav. adjoint au 5me cercle d'Irrig.
Mohamed Khalil Nayel bey, moudir de la province de Keneh et président de la Municipalité.
Mohamed Nasr el-Din eff., médecin des Prisons.
Mohamed Nasser bey, chef du parquet, trib. ind. de 1re inst.
Mohamed Nour eff., avocat, Ch. Moudirieh.
Mohamed Omar Oudachi bey, articles de voyage, manufactures, Ch. el-Kaïsaria.
Mohamed Osman eff., ingénieur adjoint, 4me cercle d'Irrigation.
Mohamed Tewfik Abou-Taleb, greffier en chef, trib. ind. de 1re inst.
Mohamed Zaki eff., ingénieur adjoint, 5me Cercle d'Irrig.
Morcos Tadros eff., caissier au trib. ind. de 1re inst.
Moursi Sadek, ing. adjoint, 5me Cercle d'Irr.
Moustafa Abdel-Rahim, mercier, Ch. el-Maghrabi.
Moustafa Farag eff., ingénieur adjoint, 5me cercle d'Irrigation.
Moustafa Hassan, avocat, Ch. Moudirieh.
Moustafa Mahmoud Helmi, ing. au tanzim.
Moustafa Soultan, juge au Mehkémeh Charieh.
Moustafa Youssef, nég. en céréales, Ch. el-Sahrig.
Municipalité de Kéneh (voir page 314).

N

Nasr Nabih, inspecteur sanitaire.
National Bank of Egypt, C. V. Evans agent, Ch. el-Montazah.
Nessim Fahmi eff., ingénieur adjoint, 5me cercle d'Irrigation.
Nicolas Costi, cordonnier et chaussures, mercerie, Ch. el-Mehatta.

P

Papadopoulos, Panos, prop. de l'hôtel et restaurant Dandara et grand bar Panos, Ch. el-Bahr.
Papadopoulos, Yanni, restaurant, Ch. el-Fawati.

R

Réna, Adolphe, antiquités.
Rezkallah Guergues Ebeïd, banquier, Ch. el-Bahr.
Roufaïl Guirguis Ebeid, banquier, Ch. el-Hosr.

S

Saad Abdel-Malek, nég. en bois, Ch. el-Sahrig.
Saad el-Din Hassan, mercier, Ch. el-Maghrabi.
Saad Rizk eff., commis, 5me Cercle d'Irrig.
Sabet Sawirès eff., commis au 5me cercle d'Irrigation.
Sadek Guergues, banquier, entrepreneur, prêts hypothécaires, Ch. el-Sahrig.
Saïd Mohamed, restaurant, Ch. el-Bahr.
Saleh Gaafar eff., juge au trib. ind. de 1re inst.
Salem Mohamed, droguiste, Ch. Magharbi.
Sami Guirguis Ebeid, banquier, Ch. el-Montazah.
Sami, Moustapha & Omar, manufactures, Ch. el-Maghrabi.
Sayed Saleh eff., substitut au parquet du trib. ind. de 1re inst.
Sayed Zareh, droguiste, Ch. Maghrabi.
Scandar Saïd, manufactures, Ch. Maghrabi.
Scandarani, Nicolas, prop. café, hôtel et restaurant Khédivial, fabr. d'eaux gazeuses, épicerie, Ch. el-Bahr.

Enrico Ganni & C° LIVORNO (*Italie*)
ACIDE BORIQUE — Talc — Plombagine — Cire — Racine d'Iris — Miel
MARBRES BRUTS ET FAÇONNÉS — TERRES COLORANTES — PIERRE PONCES
EXPORTATION
Adresse Télégraphique : GANNI-LIVORNO

Sehyoun Ebtenago, avocat, Ch. Moudirieh.
Sidrah Sahyoun eff., commis au trib. ind. de 1re inst.
Singer Manufacturing Co., Ch. el-Montazah.

T

Tadros Ishah eff., commis au trib. ind. de 1re inst.
Tadros, Takla, ferronnerie-quincaillerie, couleurs et vernis, Ch. el-Moudirieh.
Teufik Mohamed Omar eff., commis, 5me cercle d'Irrigation.

V-Z

Vacuum Oil Co., près de la Gare.
Wassef Kelada, bijoutier, Ch. Sahrig.
Wisfi, Taha Omar, mercier, Ch. el-Sahrig.
Youssef Abdel-Rahim Hamada, droguiste, Ch. el-Maghrabi.
Youssef Ezzedein, médecin de l'hôpital du gouvernement.
Youssef Sirri eff., huissier au trib. ind. de 1re inst.
Youssef Zeïd, coiffeur, Ch. el-Sahrig.
Zagdoun, N., caissier de la National Bank

UMBERTO MERENDA
ENTREPRENEUR D'INSTALLATIONS SANITAIRES
ATELIERS ET DÉPOT
Chareh Sahel Ghelal, Boulac
BUREAU et SALLE d'EXPOSITION
Chareh El-Koubry, Bab-el-Louk

LOUXOR

Chef-lieu de district, avec 131.000 habitants, Ruines merveilleuses de Karnak & de Thèbes, dont les tombeaux des rois sont considérées comme les plus curieuses.

A

Abadir Hanna, directeur de la Poste locale.
Abdel-Kérim el-Emari bey, agent consulaire de Perse.
Abdel-Moti el-Hagagui, mercerie, r. du Markaz.
Abou Seif Soliman, 1er commis au Markaz.
Agricultural Bank of Egypt, Iskandar Abou-Seif agent, r. de la gare.
Ahmed Abdel-Rehim, antiquités.
Ahmed Aly Mourad, antiquités, Ch. el-Bahr.
Ahmed Helmi eff., greffier au Trib. som. ind.
Ahmed Mahmoud el-Ladid, antiquités.
Ahmed Taher eff., huissier au trib. som. ind.
Alachouzos, N., co-prop. de la grande Pension de Famille.
American Mission (The), (voir page 344)
Amirayan, Caloust G., horloger, r. de la gare.
Andarawes el-Comos Tanius, antiquités.
Athanassious Boctor, cuirs, quincaillerie, meubles, articles de médage, faïences, etc., r. de la gare.
Attallah Wassef, mercerie, r. Markaz.
Ayoub Sabri bey, minotier, fabr. de glaces et membre de la Municipalité.

B

Bakhoum, Filibos, de la maison Guirguis Sourial & Filibos Bakhoum.
Bank of Egypt Ltd, Saddik Gergues Ebed, agent, r. de la gare
Bechara Bassili, agent consulaire de France.
Bichaï Hanna, écrivain à la Police.
Bichara Abdel-Said, manufactures.
Bichara Andrawes, agent consulaire de Belgique et de l'Italie.
Bichara Choucri, caissier, National Bank.
Bichara, Elias D., Grand Hôtel Tewfikieh, Ch. el-Karnak.
Bichara Matta, huissier au trib. som. ind.
Boctor Armanious, inspecteur sanitaire, r. de la gare.
Boucouretsis, Othon, épicerie d'Athènes et fabr, d'eaux gazeuses.
Boulos Mikhaïl Boulos, bijoutier, Ch. el-Bahr.
Boulos Scandar, sous-agent de la Bank of Egypt.
Boutros Seika, bijoutier, Ch. el-Bahr.
Boutros Youssef, membre de la Municipalité.
Brey, Georges, directeur de la Pension de Familles r. Karnak.
Buchanan, Miss C. M., directress of girls, Day and Boarding School, American Mission, r. Karnak.

C

Chenouda, Alex., agent consulaire d'Auhiche-Hongrie.
Chiotti, Dimitri rentier, r. de la gare.
Chiotti Emmanuel, propriétaire et minotier.
Chiotti, Ippocrate, propriétaire.
Chiotti, Nicolas, épicier, vins et liqueurs, propriétaire, r. Karnak.
Collos, H.S., ingénieur aux Chemins de fer.
Constandi Guergues, bijoutier.
Constantinidis, B., gérant de la pharmacie «New-Dispensary», r. Karnak.
Cook, Thos & Son (Egypt), Ltd.
Critsotopoulos, Spiro, épicerie et bar station Louxor, r. de la gare.

J. OROWETZ Dépositaire et Agent exclusif des Bières "Spatenbräu" de Munich et "Erste Pilsner Aktienbrauerei" de Pilsen.
Dépôt: Rue du Téléphone-Caire. *Tél. N° 2075*

Crystallidis, Dimitri, & Co., grande Pension de Famille, r. Karnak.

D

Damaso, P., curé couvent catholique.
Dehner, O., directeur du Louxor Hotel.
Diplas, A., New Hotel.
Dreiss, W., prop. de l'hotel du Nil.
Dubuc, Charles, chef de la comptabilité de The Upper Egypt Hotels Co., dom. Luxor Hotel Gardens.
Dunn, médecin en chef de l'Hopital ind.

E-F

Egyptian Daily Post (Journal anglais) Louxor Trading Co., agent.
Evlian, Dr G., médecin dentiste, r. de la gare.
Fakhry Mikhaïl, moawen à la Poste.
Fanous Mikhaël, attaché à la Poste locale
Ferrier, Miss H.J., American missionary.
Fragis, Stavros, attaché à la maison Chiotti.

G

Galal Darwiche, antiquités.
Gayed Siha, manufactures.
Ghattas Soliman, bijoutier.
Ghobrial Youssef, bijoutier.
Ginis, N., marchand-tailleur, r. de la gare.
Giustino, P., attaché au couvent catholique.
Gorgui Mankarious, prêtre copte-orthodoxe, couvent Amba Bakhoum.
Gorgui Sidra, manufactures.
Goubrial Guergues & Rizkallah Hakim, bois de construction.
Goubrial Mouawid, écrivain à la Police.
Grossi, N., comptable, The Upper Egypt Hotels Co.
Grand Hôtel Tewfikieh, Elias D. Bichara prop., r. Karnak.
Guergues Ibrahim, directeur de l'Ecole Catholique.
Guergues Makar, nég. en manufactures.
Guergues Saad Tanious, bijoutier.
Guergues Sourial & Filibos Bakhoum, bois de construction, ciment et matériaux de construction, Ch. el-Karnak.
Guergues Tadros, directeur du Télégraphe.

H

Habib Guergues, moawèn à la Poste.
Habib Yacoub, commissaire à la Poste.
Hadjinicolaou, Th., cigarettes, r. de la gare.
Hamburg & Anglo-American Nile Steamers Co, bureau Winter Palace Bldgs.
Hanafi Mahmoud, agent des cigarettes Matossian, r. Markaz.
Handower, Gustave, chef comptable de la National Bank.
Hanna Abdel-Malek eff., commis au trib. som. ind.
Hanna Mikhaïl eff., huissier, trib. som. ind.
Hanna Roufaïl, attaché au Télégraphe.
Hassan Hamza, moawen de Police.
Hassan el-Hussein, molahez de la Police. som. ind.
Hassan Sidki, attaché à la Police.
Hôpital pour indigènes (Th. Cook & Son)
Hussein Sarwat, écrivain aux Prisons.

I

Ibrahim Moustafa, greffier en chef au Mehkemeh Charieh.
Insinger, Hermann & Co, banquiers, Palmenburg.
Insinger, Jean Hermann, banquier, de la maison Hermann Insinger & Co.
Iscandar Bakhoum, moawen à la Poste.

J-K

Jardin Public de la Municipalité, pl. Karnak.
Kamel, Dr M., médecin aux Chemins de Fer.
Karnak Hotel, dépendance du Luxor Hotel.
Kelada el-Commos Hanna, bois de construction, ferronnerie-quincaillerie, r. de la gare.
Khaled Tayeh, antiquités.
Khalil Effat eff., substitut au parquet du trib. som ind.
Koch, P. H., pension Suisse, hôtel de la Gare, Deutsches haus, vis-a-vis la gare.

L

Latif Mikhaïl, moawen aux Chemins de fer.
Laufer, Dr. H., médecin.

L'Imprimerie de la SOCIÉTÉ ANONYME EGYPTIENNE DE PUBLICITÉ
30, rue Kasr-el-Nil, LE CAIRE
Imprime vite, bien et bon marché

Legrain, Georges directeur des travaux du serv. des antiquités, Karnak.
Losco, Bernard, agent de la National Bank of Egypt.
Luxor (The), Institut Electro-Therapeutique, R. G. Edib, N. D. St., r. de l'hôpital.
Luxor Hotel, A. Dehner directeur.
Luxor Trading Co. Ltd., Ch. Lokanda, vis-à-vis Louxor Hotel.
Luxor Winter Palace Hotel, L. Schaich directeur.

M

Mac Gill, Rev. R. G., American Mission.
Macris Nikitos, épicier, vins et liqueurs.
Mahmoud Abdallah Museum of Practical Archeologie, Ch. el-Lokanda.
Mahmoud Rouchdy, inspecteur au Serv. des Antiquités Egypt. et des Musées.
Mahmoud Sedki eff., moawen du district.
Mankarious Tadros, agent de Egyptian Salt & Soda Co.
Maria, Crocifissa, Sœur, supérieure religieuse franciscaine.
Maspéro Frères Ltd, cigarettes, Luxor Hotel Gardens.
Mehareb Tawadrous, agent consulaire d'Allemagne.
Melkonian K. & G., cigarettes, r. Markaz.
Mellin, M. G., inspecteur en chef de la ligne Luxor-Assouan aux chemins de fer
Mesny, J., ingénieur de la ligne Luxor-Assouan aux Chemins de Fer.
Mikhaïl, Boulos, propriétaire, chef de la corporation des bijoutiers.
Milson, H. G., associé de la Luxor Trading Co Ltd, vis-à-vis Luxor Hotel.
Mohamed el-Guindi, attaché à la police.
Mohamed Kadri, commis trib. som. ind.
Mohamed Mohasseb (Hag), membre de la Municipalité, Ch. el-Lokanda.
Mohamed el-Moukhtar, 2me écrivain au Mehkémeh Charieh.
Mohamed Moussa, mercerie, r. Markaz.
Mohamed Taher, inspecteur de l'hôpital ophtalmologique Cassel.
Moustafa Chalabi eff., commis au trib. som. ind.
Moustapha Chatbi, bois et matériaux de construction, r. Markaz.

N

Nashor, Mme Betti, brasserie Rohrmoser.
National Bank of Egypt, B. Losco agent.
New Dispensary, Rezkallah Mina & Dr. Saadallah Youssef prop., Basile Constantinidis gérant, r. du Markaz.
New Hôtel, A. Diplas.
New Provision Stores, pl. Karnak.
Nil (hôtel du), W. Dreiss prop.

O-P

Osman Soliman, attaché à la Police.
Pappaemanuel, D., prop. de l'épicerie, boulangerie Internationale, r. Markaz.
Papaemmanuel, Jean, marchand-tailleur, r. de la gare.
Papaemmanuel, Nicolas, bar, confiserie et patisserie, r. Markaz.
Perakis, P., entrepreneur c/o New Hotel, r. de la Gare.
Philippos Ibrahim, chef de gare.
Piper, Charles, agent des Wagons-lits, dom. à la gare.
Piromali, Gaëtano, fournitures photogr., travaux pour amateurs, Luxor Winter Palace Buildings.
Pohoomull Bros, articles des Indes, Luxor Winter Palace Buildings.
Politis, Georges, antiquités, r. de la gare.
Poste (Hotel de la), Jean Tsaltas.

R

Rezkallah Hakim, de la maison Gobriâl Guergues & Rizkallah Hakim.
Rezkkallah Mina & Dr Saadallah Youssef, New Dispensary, et agents de l'Assicurazione Generale di Trieste.
Rustajaell, R. de, associé de la Luxor Trading Co Ltd., vis-à-vis Luxor Hotel.

S

Saadallah Youssef, Dr. médecin, r. de la gare.
Saleh Aly eff., commis au trib. som. ind.
Sami Bassalious, moawen à la Poste.

HUILE DE HOGG de FOIES FRAIS de MORUE
NATURELLE et MÉDICINALE
La plus Active, la plus Agréable; la Préférée des Médecins.

Sami Guergues eff., commis au trib. ind. de 1re inst.
Sami Guergues, moawen à la Poste.
Sami Rifaat, moawen à la Poste.
Sauser, O., comptable Luxor Winter Palace.
Savoy Hotel, M. Stiefel.
Schaetzle, C. G., directeur général de l'Upper Egypt Hotels Co., dom. Luxor Winter Palace.
Schaich, directeur du Luxor Winter Palace Hotel.
Saddik, Zaki, médecin attaché à l'hôpital ophtalmologique Cassel.
Seif Abadir, bijoutier.
Seif, Abdel-Kaddous Dos, fabr. de cannes.
Sinclair, J., «English Pharmacy», Winter Palace Hotel.
Soueha, Ekladious, agent de la maison Thos Cook & Sons Egypt Ltd.
Sourial, Dr Boctor, médecin de l'Hôpital Cook.
Spiliotis, Athanase, confections, antiquités etc., r. du Nil.
Stiefel, M., Savoy Hotel.

T

Thomopoulos, Pierre, articles pour touristes, r. du Nil.
Takla Kiriacous, bijoutier.
Tatzopoulo, Yanni D. Same, London House, confection, antiquités, cartes postales etc., Ch. el-Bahr.
Tewfik Mehareb, moawen à la Poste.
Trochanis, Costi, articles pour touristes, r. du Nil.
Tsaltas, Yanni, hôtel, restaurant et bar de la Poste, r. de la gare.
Tsouvalas, Nicolas, «Ramsès Bar», près Winter Palace.

U-V

Upper Egypt Hotels Co. (The), C.G. Schaetzle directeur général, bureau Luxor Hotel (voir page).
Vassili Helmi, 1er moawen à la Poste.
Vassili Mohareb, moawen à la Poste.

W

Weigall, Arthur E. P., inspecteur en chef au serv. des Antiquités égypt. et des Musées.
Weinrich, coiffeur parfumeur, Winter Palace Buildings.
Weinstein, Benjamin. horloger, r. du Markaz.
Winter Palace Hotel.
Wissa Abdel-Chéhid, prêtre de l'église protestante et directeur de l'école américaine.
Wolsgaard-Iversen, Carl Emil, banquier, de la maison Hermann Insinger & Co., dom. villa Dana.

Y-Z

Yassa Andarawes Bichara bey, agent consulaire de Russie.
Youkhana Tanious, Rev. Père, curé copte-orthodoxe.
Youssef Hassan, antiquités et propriétaire, r. du Markaz.
Zaccos, N., librairie et curiosités, Winter Palace Buildings.
Zeïn Marchoud (Cheikh), matériaux de construction, r. du Markaz.

HYGIÈNE de la **BOUCHE** et de l'**ESTOMAC**
PASTILLES VICHY-ÉTAT

MANSOURAH

" La Victorieuse „ fondée en 1221 par le Sultan Melik el-Kamil. Aujourd'hui ville prospère, avec 152,000 habitants. Chef-lieu de la Province Dakahlieh. Elle est située sur la rive droite de la branche de Damiette, là où le Canal Bahr el-Soughaiar se détache pour se verser dans le lac Menzaleh. Municipalité mixte. Siège d'un Tribunal Mixte de 1ère Instance. Communication téléphonique avec Le Caire et Alexandrie.

Commerce considérable de coton, graines de coton, céréales. Neuf usines principales à égrener le coton, métiers à tisser le coton et le lin.

A

Abbas (Hôtel), Yanni Mitaraki prop., r. du Nil.
Abdallah, F., expéditionnaire, Trib. mixte.
Abdallah Fahmi eff., ingénieur-adjoint au cercle d'irrigations de Zifta.
Abdallah Georges & Co., courtiers en valeurs et marchandises, r. du bureau du Télégraphe.
Abdallah Raffaël, mercerie, r. Neuve
Abdel-Fattah el-Sayed eff., substitut au parquet du trib. som. ind.
Abdel-Fattah Rifaat eff., chef de la Police.
Abdel-Fattah Zohni eff., moawin à la Moudirieh.
Abdel-Hamid Khalil, 1er clerc à la direction générale de la Municipalité.
Abdel-Hamid Soliman bey & Co., meubles, menuiserie mécanique, r. mosquée Hussein bey, TÉLÉPH. 51, fabr. 155.
Abdel-Kader Hassan eff., pharmacien à l'Hôpital de la Moudirieh.
Abdel-Latif el-Mekabati, avocat, TÉLÉPH. 185.
Abdel-Meghid Farid bey, juge au trib. mixte de 1re inst.
Abdel-Melek Badawi, prop. rentier, r. Neuve.
Abdel-Messih Rizk, Rev. Père, prêtre copte-orthodoxe.
Abdel-Rahman Aly eff., ingénieur au Cercle d'Irrigation de Zifta.
Abdel-Rahman Hassan eff., mamour du markaz.
Abdel-Rahman Ibrahim eff., commis au Cercle d'Irrigation de Zifta.
Abdel-Samad Ghindy, médecin aux Chemins de Fer.
Accad, A., expéditionnaire au trib. mixte.
Accad, B., au trib. mixte.
Accoury, Georges & Joseph, bottiers, r. Neuve.
Ackawi, Bichara, quincaillerie, TÉLÉPH. 62.
Ackawi, Elie, caissier de la Deutsche Orientbank.
Ackle bey, Dr Philippe, médecin-chirurgien, r. Neuve, TÉLÉPH. 50.
Adamson, A. M., inspecteur au cercle d'irrigation de Zifta.
Adda, Elie, avocat à la Cour d'appel mixte, r. du trib. mixte, TÉLÉPH. 106.
Adda, Umberto, commis à la National Bank of Egypt.
Adlercreutz, P., président du Trib. mixte de 1re inst.
African Cigarette Co. Ltd, r. Mit-Hadr.
Agence Consulaire d'Allemagne, r. Vieille.
Agence Consulaire d'Angleterre, r. du Nil.

PILULES PINK
GUÉRISSENT LÀ OÙ LES AUTRES REMÈDES ONT ÉCHOUÉ

Agence Consulaire de Belgique, r. Vieille.
Agence Consulaire de France, r. Hussenieh.
Agence Consulaire de Grèce, r. Vieille.
Agence Consulaire d'Italie, r. Vieille.
Agence Consulaire de Perse, r. Vieille.
Agence Consulaire du Portugal, r. Vieille.
Agence Consulaire de Russie, r. Bahr el-Saghir.
Agricultural Bank of Egypt, TÉLÉPH. 98.
Ahmed Abdel-Rehim, ingénieur-adjoint au cercle d'irrigation de Gharbieh.
Ahmed Baligh, négociant.
Ahmed Fahmi bey, Dr, médecin, r. Hussanieh.
Ahmed Fahmi eff., moawen à la Moudirieh.
Ahmed Fahmy bey, propriétaire, dom. Ch. Bahr el-Saghir.
Ahmed Kourchid eff., ingénieur-adjoint au cercle d'irrigations de Zifta.
Ahmed Mahriz eff., prop. de la Pharmacie Hamidieh, r. Neuve, TÉLÉPH. 59.
Ahmed Mohamed eff., commis au cercle d'irrigations de Zifta.
Ahmed Mohamed Zaki eff., officier à l'école d'Apprentissage.
Ahmed Said el-Boghdadi eff., commis au Trib. som. ind.
Ahmed Tewfik eff., moawen à la Moudirieh.
Ahmed Zaki eff., commis au Trib. som. ind.
Ahmed & Aly Ramadan el-Toubghy, nég. en cotons, TÉLÉPH. 36.
Aholos, Dr, oculiste.
Alati, Giuseppe, profess. de musique.
Albanakis, Ange, avocat, r. du Tribunal mixte, TÉLÉPH. 183.
Alberganti, Giovanni, chef menuisier à l'Ecole Gouvernementale.
Alfi, Awadein bey, vice-consul de Perse, propriétaire, usine d'égrenage, r. Vieille.
Alfi Ibrahim eff., drogman du consulat de Perse.
Aly Abdel-Razek & Mohamed Khalil, nég. en céréales, TÉLÉPH. 158, dom. 159.
Aly Abou Awad bey, bois de construction, r. Vieille, TÉLÉPH. 47.
Aly Ahmed el-Agamaoui eff., commis au Trib. som. ind.
Aly Awad (Cheikh), prof. de calligraphie à l'Ecole Gouvernementale et expert en écriture arabe agréé par le Trib. mixte.
Aly el-Chatta eff., huissier au Trib. som. ind.
Aly Chawki bey, inspecteur sanitaire de Mansourah.
Aly Ezzat, commis à la poste.
Aly Izzat bey, expert, syndic des faillites, TÉLÉPH. 153.
Aly el-Kelani bey, directeur de l'Ecole Primaire, au Min. de l'Instruction publique.
Aly Korrei, avocat.
Aly Mohamed eff., commis à la Moudirieh.
Aly Ben Mourad, expéditionnaire au Trib. mixte de 1re inst.
Aly Sabet eff., ingénieur adjoint au cercle d'irrigations de Zifta.
Ammar Salomon, nég. com., en face la Municipalité, TÉLÉPH. 154.
Anagnostou, Jean, chez A. G. Pappa.
André, A., huissier au Trib. mixte.
Andréadis, Dr Miltiade, médecin, r. Neuve.
Andréoni, Félice, interprète au Trib. mixte de 1ère inst.
Andrés, Fritz, & Co., usine d'égrenage de coton, r. Vieille.
Angel, Menahem, mercerie, bonneterie, quincaillerie et cordonnier, r. Neuve.
Anglo-Egyptian Bank, Ltd, C. Y. Watson agent, r. du Nil, TÉLÉPH. 1, 107 et 45. (voir page 345.)
Antoine Moussa eff., commis à la Moudirieh.
Antoine Tadros eff., agent consulaire d'Espagne.
Antonios Bichara, courtier, TÉLÉPH. 182.
Antoun Saleh, tabacs et cigarettes, r. Souk el-Labbane.
Aranghy, Gabriel, prop. de la Nouvelle maison de modes, r. Neuve.
Arditti, Abramino, huissier au Trib. mixte de 1ère inst.
Arditti, Joseph, commis-greffier au Trib. mixte de 1ère inst.

L'Affichage frappe le regard s'impose à la vue
Devis sur demande: SOCIÉTÉ ANONYME EGYPTIENNE DE PUBLICITE
LE CAIRE: 30, rue Kasr-el-Nil — ALEXANDRIE: 1, rue Chérif Pacha

Arghiridis, Homère, contrôleur du teftish de S. A. le Prince Omar Toussoun pacha, TÉLÉPH. 110.
Argiridis, Serge, à la Deutsche Orientbank.
Arippol & Chalabi, nég. en coton, usine d'égrenage, r. Bahr el-Seghir, TÉLÉPH. 74, usine 96.
Arrighetti, E., huissier au Trib. mixte de 1ère inst.
Askalani frères, nég. en manufactures, r. Souk el-Assal.
Askalani, Moustapha, nég. en manufactures, r. Souk el-Toggar.
Askar, Mohamed Sayed, nég. en céréales, Mit Hadr.
Asmar, N., bijoutier orfèvre, r. Neuve.
Assicurazioni Generali di Trieste, (vie et incendie), Musso agent.
Associated Cotton Ginners of Egypt, A. Bartolozzi directeur, r. du Chemin de fer de la Basse-Egypte.
Atallah, Alex., huissier au Trib. mixte de 1re inst.
Athanassiadis, Démètre A., courtier en coton, r. Vieille, TÉLÉPH. 197.
Avgoustis, Georges Ath., boucherie.
Avramoussi, Ch., à l'Anglo-Egyptian Bank.
Avramoussi, Élie, commerçant, r. du Nil.
Avramoussi, G., contrôleur à la direction du Chemin de fer de la Basse-Egypte.
Avramoussi, P., chef-comptable de la National Bank of Egypt.
Awad Abdou eff., comptable à la Municipalité.
Awadein, Taha bey, nég. en huiles, r. Souk el-Toggar, TÉLÉPH. 76.
Axelos, Jean, nég. en cotons, TÉLÉPH. chounah 147, bureau 148.
Aziz Ghobrial eff., expéditionnaire au Trib. mixte.
Aziz Isac eff., chef de division à la Moudirieh.
Aziz Masri, expéditionnaire au Trib. mixte.
Aziz Michel Mehallaoui, 1er clerc au cabinet de Me Papadakis.
Aziz Wassef eff., commis à la Moudirieh.
Azmi Abdel-Aziz, commis à l'Agricultural Bank of Egypt.
Azmi Tadros, avocat, r. de la gare.

B

Baclou, G., chez Choremi, Benachi & Co.
Baclou, N., attaché à la maison Choremi, Benachi & Co.
Badaro, Alexandre, expéditionnaire au Trib. mixte de 1re inst.
Badraoui, Mohamed bey, TÉLÉPH. 203.
Bahri, Emile, sous-agent de la Banque Imp. Ottomane, r. Vieille.
Bairamaglou, Alexandre, avocat à la Cour, r. Neuve, imm. comte Saab.
Baldassar, Grégoire, expéditionnaire au Trib. mixte.
Balekdjian, P., cigarettes, phonographes, r. Neuve.
Balta, Michel & Constantin, nég. en cotons, r. du Nil, TÉLÉPH. 143.
Baltas, Triandaffillos, bar, r. Neuve.
Bank of Egypt, Ltd, John S. Chesman agent, r. du Nil, TÉLÉPH. bureau 2, zarbieh 122.
Banoub, Basile, contrôleur de recettes au Chemin de fer de la Basse-Egypte.
Banoub, Guirguis, & Co., courtiers en terrains, r. Neuve.
Banoub, Magdy, commis à la Poste.
Banoub Mattar, drogman de l'Agence consulaire d'Italie.
Banque d'Athènes, P. Hager directeur, r. Neuve, TÉLÉPH. 68, comptab. 193, zarbieh 199. (voir page 348).
Banque Impériale Ottomane, r. Vieille, TÉLÉPH. 205. (voir page 350).
Banque Transatlantique, usine d'égrenage de coton, (agence), G. Lenzi directeur, r. Vieille, TÉLÉPH. 6.
Bard, Paul M. A., avocat à la Cour, agent consulaire de France, r. Hussenieh, TÉLÉPH. 78.
Bardin, Ernest, greffier au Trib. mixte de 1ère inst.
Barsoum, Iskandar, caissier à la Municipalité.
Bartolozzi, Aberaldo, directeur de l'Associated Cotton Ginners of Egypt, Ltd.
Bassis, Nicolas, huissier au Trib. mixte de 1ère inst.

PATHÉ FRÈRES CINÉMATOGRAPHES et FILMS
Téléphone 16-83
MAURICE MONDET, *Agent Général*.-LE CAIRE, Bd Abbas, 83

Batmanian, Elias, horloger, bijoutier, r. Neuve.
Bazar Egyptien, Moreno Tsicourel prop., confection, bonneterie, chemiserie, etc., r. Neuve.
Bazar National, confection, articles de fantaisie, F. Nacson prop., r. Neuve.
Bazerghi, Jean, agent de la Singer Manufacturing Co., r. Neuve.
Bechlawy, Mohamed Heïkal (Cheikh), nég. en céréales, r. Mit Hadr.
Bechlawy, El-Sayed Mohamed, nég. en céréales, r. Mit Hadr.
Bekhor Chalabi Eman, nég. en cotons, r. Neuve.
Bell, M.A., directress of School for Girls, Americain Mission.
Belloti, Alexandre, avocat, r. du Trib. mixte.
Belloti, Jules, expéditionnaire au Trib. mixte de 1ère inst.
Benzev, Dr Louis, médecin, r. Neuve.
Bernard, inspecteur de l'Agricultural Bank of Egypt.
Bestawros, Habib, commis-greffier au Trib. mixte de 1re inst.
Bestawros, Nic., délégué au Contentieux de l'Etat.
Bestawros Saba Henein, courtier.
Beverato, Jean, courtier.
Blebel & Goumeïl, cigarettes, r. Neuve.
Bonello, Carlo, électricien, r. Neuve.
Bonnici, A., expéditionnaire au Trib. mixte de 1ère inst.
Bosch, Firmin Van den, juge au Trib. mixte de 1re inst.
Botton, David & Alfred Fadel, agents d'affaires, r. du Trib. mixte, TÉLÉPH. 207.
Bouboulis, P., avocat au Trib. mixte, en face la Municipalité, TÉLÉPH. 172, dom. 131.
Bouez, Philippe, expéditionnaire au Trib. mixte de 1ère inst.
Bourlas, Jacques, expéditionnaire au parquet du Trib. mixte.
Boutari, Andrawès, bijoutier orfèvre.
Boutari, Sélim Hanna, bijoutier, orfèvre.
Boutari, Sélim Mikhaïl, expert agréé près les Trib. mixtes.
Boutros Kamel, avocat, r. de la Gare.
Boyes, aux Irrigations.
Braillard, M. Maurice, commissaire.
Brooke, G. F., directeur des travaux au cercle d'Irrigations de Zifta.

C

Cairo Sewage Transport Co. Ltd.
Calmouti, Gregorio A., épicerie, denrées coloniales et alimentaires, vins et liqueurs, r. Neuve.
Calouche, A., caissier à la Soc. anon. du Chemin de fer de la Basse-Egypte.
Calouta B. J., nég. en coton, directeur de la Ionian Bank, Ltd, r. Vieille, TÉLÉPH. 35.
Calvi, Albert, ingénieur expert près le Trib. mixte, r. du Nil.
Caloyanni, M., expéditionnaire au Trib. mixte de 1ère inst.
Campbell, Coan Edgard, inspecteur en chef à la dir. gén. du serv. des Antiquités égypt. et des Musées
Camus, Joseph, commis-greffier au Trib. mixte de 1ère inst.
Canelli, Joseph B. E., inspecteur du trafic à la Société anon. des Chemins de Fer de la Basse-Egypte.
Cangiarri, Aristodemo, hôtel, restaurant et bar, r. de l'église latine.
Caracatsanis, Jean, avocat, r. Neuve.
Caracatsanis, Dr Panayotti, dentiste, r. Neuve.
Carantinopoulos, Christo, épicerie, r. de l'église latine.
Caravia, Spiro, attaché à la Banque Transatlantique.
Carcas, E., expert-agronome, nég. en coton.
Cardamitzis, D., gérant de la Pharmacie Nouvelle.
Carter, T. B., directeur adjoint des travaux au cercle d'irrigations de Zifta.
Casdagli, Emmanuel, nég. en manufactures, r. du Nil.
Cassis, Georges, interprète au Trib. mixte de 1re inst.
Cassis, Habib, attaché à la Banque Transatlantique.
Cassis, Néguib, chef comptable de la Banque Transatlantique.

ELECTRICITÉ
Ettore Covi
Installations Electriques
Fourniture de Matériel
CAIRE, Rue Kasr-el-Nil, à côté de l'Hôtel des Ventes

Cassis, Sélim, avocat, (cabinet Emilio Lusena bey), r. du Tribunal mixte, TÉLÉPH. 3.
Casulli, N. G., TÉLÉPH. bureau 166.
Catafago, Ant., commis-greffier au Trib. mixte de 1re inst.
Catharopoulo, Ch. & Co., tabacs et cigarettes, r. Neuve.
Cent Mille Articles (Aux), Cosmas Prinéca prop., r. Neuve.
Cercle d'Irrigation de Zifta (voir page 281).
Chalabi, Elie, de la maison Arippol & Chalabi.
Chalfoun, C., agent de la maison S. & S. Sednaoui & Co. Ltd, r. Neuve.
Chalom, Albert, de la maison A. Chalom & Co., dom. r. Bahr el-Saghir.
Chalom, A., & Co., nouveautés, cordonnerie, chapellerie, parfumerie, articles de voyage, r. Neuve.
Chalom, Isaac, de la maison I. Chalom & Co., dom. r. Bahr el-Saghir. TÉLÉPH. 52.
Chalom, I., & Co., droguerie et pharmacie, r. Neuve, TÉLÉPH. 52.
Chami, M. & A. Pinard, matériaux de construction, huiles minérales.
Charadellis, Charalambo, prop. de l'épicerie et bar de la Gare, r. Neuve.
Chédid bey, Abdallah, avocat, r. Neuve. TÉLÉPH. 91.
Chédid, Habib, courtier en cotons.
Cheftechi, Ant. J., rôliste au Trib. mixte.
Chemins de fer de l'Etat, administration TÉLÉPH. 125 (chef magasinier).
Chennawi Hassan, prop. de l'hôtel Chennawi, r. Neuve.
Chennawi, Mohamed bey, usine d'égrenage, nég. en cotons, r. Bahr el-Saghir.
Chesman, John S., agent de la Bank of Egypt, Ltd, r. du Nil.
Chidiak, G., expéditionnaire au Trib. mixte.
Chikhani, Antoine, banquier, tabacs et cigarettes, r. Souk el-Toggar, TÉLÉPH. 55.
Chikhani, Jean & Joseph, rentiers, tabacs et cigarettes, r. Souk el-Havagat.
Choremi, A. D., directeur de la maison Choremi, Benachi & Co., r. du Nil, TÉLÉPH. dom. 29.
Choremi, Benachi & Co., nég. en cotons, r. du Nil, TÉLÉPH. bureau 54, usine 175.
Choremi, M. D., chez Choremi, Benachi & Co.
Chouchol, J., expéditionnaire, trib. mixte.
Choucri Ghanem, marchand-tailleur, r. Neuve, imm. Comte Saad.
Choueri Goubran, courtier, r. Neuve, imm. Comte Saad.
Chradélis, Ch., prop. de l'épicerie et bar de la gare, r. Neuve.
Christodolo, Antoine L., nég.-com., r. Neuve.
Chrysochoidès & Tsaoussis, avocats, vis-à-vis le Trib. mixte.
Club National, r. Vieille, TÉLÉPH. 150.
Cocouzis, S., cigarettes, papeterie, maroquinerie, mercerie, agent de la maison Bacharach (du Caire) r. Mahmoudieh.
Cohen Amin, caissier à la National Bank of Egypt.
Cohen, Chona, tailleur, r. Neuve.
Cohen, Félix, nég.-com., quartier Husseinieh.
Cohen, Joseph, nég.-com., quartier Husseinieh.
Cohen, Dr M., oculiste, r. Neuve.
Cohen, M. & M., nég. en manufactures, denrées coloniales, agents de change, q. Husseinieh TÉLÉPH. 65.
Cohen, Menahem, chez M. &. M. Cohen.
Cohen, Makluf, de la maison M. & M. Cohen.
Cohen, S. Menahem, chez Choremi, Benachi & Co.
Cohen, Salomon S., chez J. Planta & Co.
Cohen, Yacoub Youssef, quincaillerie, r, el-Moafi.
Cohn, Léon, fabr. d'eaux gazeuses, r. Abbas.
Colta Mikhail eff., chef du serv. des recettes de la Moudirieh.
Confiance (La), Cie d'assur. incendie, Dante Landi agent, r. du Nil.
Constantinidis, Alexandre, nég. en coton, r. du Nil.
Constantinidès, M., sous-directeur de la Banque d'Athènes.
Constantopoulo, Emmanuel, expert agronome agrée près les Trib. mixtes.

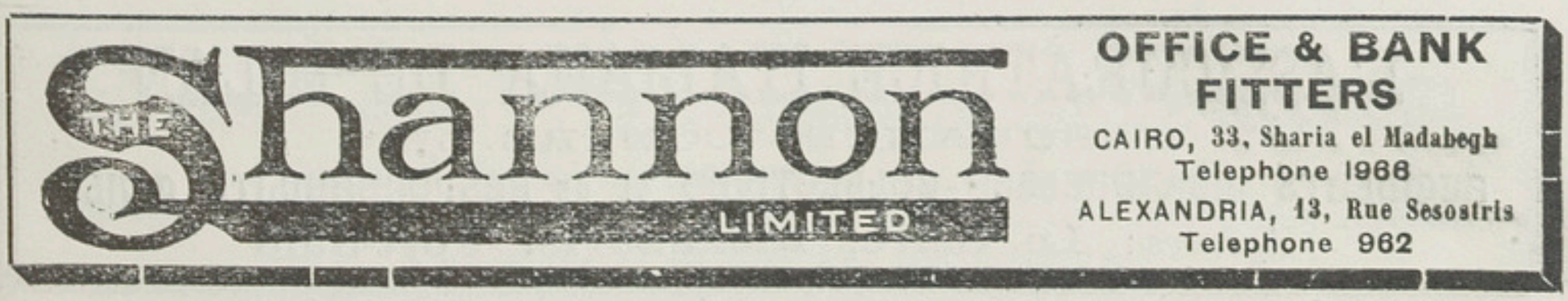

Constantopoulo, Périclès, huissier en chef près le Trib. mixte de 1ère inst.
Consulats (voir à cette rubrique aux professions).
Continental (hôtel) Randopoulo frères prop., r. de l'église latine.
Corfiatopoulo, Emmanuel, prop. du Restaurant les Pyramides, r. du Nil.
Cortazzi, Georges, & Co., courtiers en marchandises, r. Vieille.
Cortazzi, J., expert agronome agréé près le Trib. mixte.
Cortazzi, Périclès, nég. en cotons, r. du Nil.
Cossery, Antoine, huissier au Trib. mixte.
Cossery, Georges, expéditionnaire au Trib. mixte de 1ère inst.
Cossery, Spiro, chef clerc du cabinet de Me Michalopoulo.
Cottan, Alfred, nég.-com., courtier en marchandises et en immeubles, r. du Nil, TÉLÉPH. 7.
Cotton Ginners of Egypt, Ltd, bureau TÉLÉPH. 142.
Cousin, A., agent de la Telephone Co of Egypt, r. Neuve, imm. Comte Saab.
Coutarrelli frères, tabacs et cigarettes, r. Neuve.
Crédit Lyonnais, (agence).
Crimizi, Euripide, directeur de la maison C. Trigacci, r. Neuve.

D

Dahan, Dimitri L., agent de la Cie d'assur. Rossia, r. Husseinieh.
Dahwan, Zaki, quincaillerie, bonneterie, r. du Nil.
Dalle Piagge, Edouard, prop. du restaurant et bar la Savoie, r. Neuve.
Daoud, Alfred, gérant du vice-consulat d'Autriche-Hongrie.
Daoud, Ernest, avocat, r. Neuve.
Daoud, Georges, de la maison Georges & Alfred Daoud, TÉLÉPH. dom. 4.
Daoud, Georges & Alfred, nég. en cotons usines d'égrenage, r. Vieille, TÉLÉPH. 42, Ezbet el Malha, bureau 37, zarbieh 75.
Dapaniotis, D., coiffeur, r. Neuve.
Darrer, Jules, huissier au Trib. mixte.
Dayan, Elie N., à la Bank of Egypt, Ltd.
Dayan, Moïse, à la Deutsche Orientbank.
Deeb, Michel, de la maison Deeb & Hanauer.
Deeb & Hanauer, ingénieurs constructeurs, mécaniciens et entrepreneurs, réparation de machines, près de la gare de la Delta Light Rlys, TÉLÉPH. 212.
Deimezis, Nicolas, chancelier du Vice-Consulat de Grèce.
Deliyannis, N., prop. du restaurant et bar de la Poste, vis-à-vis la Poste.
Demetriades, Ch., nég. en coton.
Dendia, Charalambo, huissier au Trib. mixte de 1re inst.
Deppeler, Henry, fondé de pouvoirs de la maison Hahnloser & Co., r. de la Gare.
De Semo, Jacques, nég.-com., greffier au Consulat d'Autriche-Hongrie, agent de la Cie d'assur. La Foncière, r. Vieille.
Dessouki el-Sabbagh & Co., manufactures, r. Souk el-Toggar.
Deutsche Orientbank A-G., Constantin Rado agent, r. Vieille, TÉLÉPH. 202.
Diab, Antoine, commis.-greffier au Trib. mixte de 1ère inst.
Diacopoulos, Spiro, prop. de l'hôtel Royal, r. du Nil et r. Neuve.
Diamandi, C. H., de The Egyptian Engineering Co. Ltd, ex-Murdoch & Templeton.
Diamantidis, Th., gérant de la Pharmacie Anglo-Egyptienne, r. Neuve.
Dib, Georges, & Fils, nég. en cotons, r. Vieille.
Dimitri, Yacoub, expéditionnaire au Trib. mixte de 1re inst.
Donadio, E., expéditionnaire au Trib. mixte.

E

Ecoles (*voir à cette rubrique aux Professions*).
Economidis, E., dentiste, r. Neuve.
Eglises (voir à cette rubrique aux Professions).
Egyptian Company, machines à coudre, r. Neuve.
Egyptian Daily Post (journal anglais et arabe), Ibrahim Youssef agent.

L'ASSICURATRICE ITALIANA DE MILAN
ASSURANCES CONTRE LES
ACCIDENTS INDIVIDUELLES-COLLECTIVES et de RESPONSABILITÉ CIVILE
Agences: Le Caire, Alexandrie, Port-Saïd

Egyptian Engineering Co. Ltd, ex-Mordoch & Templeton, atelier de construction, machines, chaudières, fonderie de bronze, r. du Nil, TÉLÉPH. 22.
El-Alfi, M. Osman bey, entrepreneur, nég.-com., TÉLÉPH. magasin 161, dom 192.
Elia Ibrahim, vins et liqueurs, r. Neuve.
Elias Nakhlé, courtier.
Elias Rezk, marchand-tailleur, r. Neuve.
Elias Yasbek, menuisier.
Elie, Abramino, attaché à la National Bank.
Eliopoulos, directeur de la maison J. Planta & Co., r. Bahr Séghir.
Ellul, A., installations électriques, r. Neuve.
Elwy, A., caissier à l'Egyptian State Railways.
Eman, Moïse & Co., nég. en coton, r. mosquée Hussein bey, TÉLÉPH. 26.
Engel, Ernest, greffier en chef au Trib. mixte de 1ère inst., dom. pl. de la Poste, TÉLÉPH. 10.
Erdstein, Mme Vve Ch. Wolf, horloger, r. Neuve.
Européenne (Pharmacie), I. Prazzica prop., r. du Nil.

F

Fabri, Joseph A., interprète au Trib. mixte de 1ère inst.
Fadel, Albert, avocat près les Trib. mixtes et correspondant du journal parisien le *Soleil*, TÉLÉPH. 207, B.P. 33, dom. Husseinieh.
Fadel Youssef, courtier, r. du Nil.
Fakhre, Khalil, interprète au Trib. mixte de 1re inst.
Fantoudis, Antoine, coiffeur et articles de nouveautés, r. du Nil.
Farag Awad eff., chef de la Gare.
Farag Rizk, caissier de la Bank of Egypt.
Farès, Assaad & Youssef, prop. de l'hôtel et café Wahida, r. Mit Hadr.
Farès Habib, nouveautés et mercerie, r. Neuve.
Farid Mikhaïl, ingénieur aux Irrigations.
Farid, Dr Nasr, oculiste, r. Hussenieh, TÉLÉPH. 124.
Fatma Hanem (daïra de S.A. la Princesse), TÉLÉPH. 33.
Ferrajuolo, Luigi, Lieutenant, officier en chef de la Police.
Fiani, Nicolas, marchand-tailleur, r. Neuve.
Ficardo, Théodore, comptable à la Bank of Egypt, Ltd.
Finardi, Arthur, huissier au Trib. mixte de 1ère inst.
Finardi, Carlo, secrétaire de la présidence du Trib. mixte de 1ère inst.
Finardi Ugo, expéditionnaire au Trib. mixte.
Finzi, Maurice, pianos, r. Neuve.
Fischer, Henri, ingénieur au Tanzim.
Foncière (La), Cie d'assur., Jacques De Semo agent, r. Vieille.
Foti, Costandi G., commis au cercle d'irrigations de Zifta.
Foti, Gabriel, chef comptable chez Alex. Soussa.
Foti, Georges, commis à la National Bank of Egypte.
Foti, Nicolas, expéditionnaire au Trib. mixte de 1ère inst.
France (hôtel de), E. Goulios prop., r. Vieille.
Franciscaines Missionnaires d'Egypte, (établissement religieux), externat et internat, r. Bahr el-Séghir.
Franco-Anglaise (Pharmacie), Dr Hermanowicz prop., r. Neuve.
Frausin, Fréderick, expéditionnaire au Trib. mixte de 1ère inst.
Furnari, Jean, ingénieur-intrepreneur, expert agréé près le Trib. mixte, r. du Nil.

G

Gabbour, Alex., expéditionnaire au Trib. mixte de 1re inst.
Gabbour, Aziz, nég. en coton, r. Vieille.
Gabriel Badawi, propriétaire, drogman du Consulat du Portugal, r. Neuve.
Gabriel Nicolas, caissier de la Banque d'Athènes, dom. Husseinieh.
Gahil, Dr Fathallah, oculiste, r. Neuve.
Galanti, Elia, courtier, r. Neuve.
Gammal, Abdalla, nég. en charbon, r. Moaf.

Jeunesse Robuste
Vieillesse Saine
PAR L'EMPLOI DE
l'Hematogène du Dr. HOMMEL
Attention: Exigez expressément le nom du Dr. HOMMEL
Dépôt général pour toute l'Egypte et le Soudan: E. Del Mar, Caire, Alexandrie et Port-Saïd
Vente dans toutes les pharmacies

Gammal, Ahmed, droguiste, épicerie en gros r. Souk el- Toggar, TÉLÉPH. bureau 30, épicerie et dépôt de pétroles 32.
Gammal, Youssef & Ahmed, nég. en manufactures, vis-à-vis Gameh el-Moaf.
Gandour, Sélim, ciment, carreaux en ciment et matériaux de construction, r. Ragheb Mit Hadr, TÉLÉPH. 179.
Gardiner, O. C., surveillant des contrats au cercle d'Irrigations de Zifta.
Gare (buffet de la), Andréa Paspalli prop.
Gare (épicerie et bar de la), Ch. Chradellis prop., r. Neuve.
Garofallou, J. D., cigarettes, r. Neuve.
Garofalo, A., nég. en coton, r. du Nil.
Garzoni, Alexandre, commis-greffier au trib. mixte près la délégation de Port-Saïd.
Garzoni, Dimitri, expéditionnaire au trib. mixte près la délégation de Port-Saïd.
Gasparian & Co., agents de change, r. de la gare, TÉLÉPH. 217, B.P. 112.
Geahel, N. & Co., nég. en ferronnerie et bois de construction, r. Vieille TÉLÉPH. 109.
Gemayel, Cenge & Elias, dépôt de tabacs, TÉLÉPH. 72.
Georges Aboud eff., moawen de la Police.
Georges Youssef, nég. en coton, r. Vieille.
Georgiadis, Stelio, & Co., courtiers en valeurs et marchandises, r. du Nil.
Georgiadès, Theofilo, prop. du New Bar, r. de l'église latine.
Ghali Meleka, TÉLÉPH. 9.
Ghaliounghi, Elias, avocat (cabinet Gohargui), r. Vieille, TÉLÉPH. 173.
Ghattas Youssef Messiha, TÉLÉPH. 141.
Ghobrial Ibrahim eff., moawen à la Gare.
Giovanni, Christo, nég. en coton, représentant des maisons C. G. Zervudachi & fils & P. Rodocanachi & Co., r. Vieille, TÉLÉPH. bureau 128, dom. 146.
Glatthar, Walter, sous-agent de la Deutsche Orientbank.
Glykis, Vassili, nég. en cotons.
Goharghi, Alfred, avocat, r. Vieille.
Goldenstein, Hirsh, horloger, bijoutier, opticien, r. Neuve.
Golla, Fréderick, ingénieur au Cercle d'Irrigation.
Golla, Umberto, ingénieur expert au Trib. mixte.
Gorgui Guergues eff., commis au trib. som. ind.
Goubraïl Boulos eff., chef du serv. administratif de la Moudirieh.
Goubran Boulos, expéditionnaire au Trib. mixte de 1re inst.
Goubran Fanous, expéditionnaire au Trib. mixte de 1ère inst.
Goubran Khalil, agent d'affaires, r. du Tribunal.
Goubran Messiha, commis à la Poste.
Goulios, E., prop. de l'hôtel de France, r. Vieille.
Grand Hôtel, D. Marnello prop., r. Neuve.
Grant, M., surveillant des contrats au Cercle d'Irrigation de Zifta.
Gregoriou, Jean, rentier et conseiller municipal, président de la communauté Hellénique, r. Neuve.
Greïss, Aziz bey, agent consulaire de Russie, r. el-Bahr el-Saghir TÉLÉPH. bureau 31.
Greïss, Habib bey, propriétaire.
Gresham Life Insurance Co., Dr Faragalla Habib agent, r. Neuve.
Guergues Ghatas bey, chef-comptable à la Moudirieh.
Guréhian, L., expéditionnaire, trib. mixte.

H

Habib Farag, expéditionnaire au Trib. mixte de 1re inst.
Habib Faragallah, Dr, dentiste, r. Neuve.
Hable, Tadros, directeur de l'école Américaine, r. Neuve.
Haddad, Mohamed, nég. en coton, r. Neuve.
Hager, P., directeur de la Banque d'Athènes, r. Neuve.
Hahnloser, P., & Co., nég. en coton, r. de la gare, TÉLÉPH. 211, B.P. 5.
Hakim, Atalla, adjoint à la Poste.
Halfmann, Salomon, horloger, r. Neuve.
Halim Hagar, comptable à la Société anon. des Chemins de Fer de la Basse-Egypte.
Halim Tadros, expéditionnaire au Trib. mixte de 1re inst.
Hamed Hassan el-Chiati, tailleur, r. du Nil.

COFFRES-FORTS CHATWOOD
Agents pour l'Egypte: ALLEN, ALDERSON & Co

Hamed el-Kadi, coiffeur, r. Neuve.
Hamidié (pharmacie), Ahmed Mahrez prop., r. Neuve, TÉLÉPH. 59.
Hanauer, Frank Charles Sydney, de la maison Deeb & Hanauer, dom. Husseinieh, imm. Gaballa.
Hanna Assaad, prop. du restaurant Syrien, r. de l'église latine.
Hanna Ibrahim eff., chef du serv. de la Comptabilité à la Moudirieh.
Hanna Moussa eff., aide-secrétaire au serv. de la Voie aux Chemins de Fer.
Hanna, Kirollos, avocat au trib. ind.
Hansson, Michaël, juge au Trib. mixte de 1ère inst.
Hassan el-Alfi, rentier, r. Vieille.
Hassan el-Gharbawi, droguerie, Mit-Hadr.
Hassan el-Hakée (Cheikh) négociant, TÉLÉPH. fabr. 101.
Hassan Makki, mercerie et nouveautés, r. Souk el-Toggar.
Hassan Mohamed eff., commis au trib. som. ind.
Hassan Nada, négociant.
Hassan Sabri eff., commis au serv. de la Police.
Hassan Sirri eff., mamour des Wakfs.
Hassanein Chehata eff., directeur du télégraphe.
Hassanein Loutfi eff., ingénieur-adjoint au Cercle d'Irrigation de Zifta.
Hassanein Hosni eff., prof. d'Anglais à l'Ecole Gouvernementale.
Hassanein & Mahmoud Omar, nouveautés, manufactures, étoffes et tissus, r. Souk el-Toggar.
Hassoun, Ibrahim, nég. en coton, usine d'égrenage, r. Mit-Hadr, TÉLÉPH. bureau 70.
Hassoun, Marco Youssef, nég. en cotons, TÉLÉPH. zarbieh 117
Hassoun, Vita, nég. en cotons, r. Mit-Hadr, TÉLÉPH. dom. 104.
Hassoun, Youssef & Fils, nég. en cotons, Mit Hadr.
Hazboun Youkhanna, Rev. Père, curé grec-orthodoxe.
Hechemi, Francis, r. Neuve.
Hechemi, Khalil, & fils, nég. en manufactures, r. Neuve. TÉLÉPH. 94.
Hechemi, Raphael, négociant, marchand-tailleur, r. Neuve.
Hellénique (pâtisserie), Heraclis Papacosta prop., r. Vieille.
Hellinismos (Syllogue), r. Neuve.
Helmi Mahmoud Mansour bey, Dr, médecin, r. du Nil, clinique hôpital, TÉLÉPH. 136 et 85.
Helmi Mohamed eff., contrôleur à la Municipalité.
Helvetia (Cie d'assur.), Michel Samaha agent, r. Husseïnieh.
Heman, Elie M., nég. en cotons, r. Souk el-Toggar.
Heman, Moïse Saad, nég. en manufactures, r. Souk el-Toggar.
Heman, Moussa Eliahou, nég. en cotons.
Heman, Sabatino Ibrahim & fils, nég. en manufactures, r. Neuve TÉLÉPH. 48.
Henaïkian, Artin, cigarettes et tabacs, r. Neuve.
Henein Abdel-Sayed eff., greffier du Trib. som. ind.
Henna, M., avocat, r. du Nil.
Hermanowicz, Dr P., médecin, prop. de la Pharmacie Franco-Anglaise, r. Neuve.
Herreros, Garcia de, juge au Trib. mixte de 1re inst.
Hilal (hôtel Al-), Mikhaïl el-Rayes prop., r. Neuve.
Hôpital du Gouvernement, r. du Nil, TÉLÉPH. 87.
Houriel, juge, au Trib. mixte de 1re inst.
Hussein Abdel Razek, propriétaire.
Hussein Fahmi eff., moawen à la Moudirieh.
Hussein Hamadi eff., huissier en chef au Trib som. ind.
Hussein Osman, bijoutier, r. Neuve, TÉLÉPH. 187.
Hussein Sami bey, ingénieur en chef au Cercle d'Irrigation de Zifta.
Hutois, Noël, ingénieur en chef du service des nouvelles lignes aux Chemins de fer de la Basse-Egypte.

I

Ibrahim Abdel-Razek, rentier, r. du Nil.
Ibrahim Abdel-Wahed (Hag), nouveautés et manufactures, r. Souk el-Toggar.

DEMENAGEMENT ET GARDE MEUBLES
COMPTOIR D'ENTREPRISES INDUSTRIELLES ET COMMERCIALES D'EGYPTE
Bureaux: au dessus des Télégraphes Egyptiens — Tél. 1899 — P.O.B. 1108

Ibrahim Alex., expéditionnaire au Trib. mixte de 1re inst.
Ibrahim Aref bey, juge au Trib. sommaire indigène.
Ibrahim el-Azhari eff., commis au Trib. som. ind.
Ibrahim Chaaban eff., ingénieur du Tanzim, r. Vieille.
Ibrahim Fawzi, droguerie et pharmacie.
Ibrahim Hamed, huissier au Trib. mixte de 1re inst.
Ibrahim Kamel, expéditionnaire au Trib. mixte de 1ère inst.
Ibrahim Kamel Hemmouda, Dr, médecin, r. Mit Haddar, TÉLÉPH. 184.
Ibrahim Khloussi eff., commis au Trib. som. ind.
Ibrahim Mohamed eff., magasinier à la Gare des Chemins de fer.
Ibrahim Raafat eff., sous-directeur de l'école d'Apprentissage.
Ibrahim Rifaat, expert agronome agréé par le Trib. mixte.
Ibrahim Sabri eff., ingénieur adjoint au
Ibrahim Saleh eff., commis à la Moudirieh.
Ibrahim el-Sayed eff., ingénieur, serv. de la voie aux Chemins de fer.
Cercle d'Irrigation de Zifta.
Ibrahim Youssef, agent de *l'Egyptian Daily Post.*
Ibrahim Zaki eff., chef des recettes.
Ibrahim Zaki Soliman, commis à la gare.
Ibrahimieh (grande brasserie), Aristide Pappa agent, r. Neuve.
Internationale (pharmacie), Franz Moldehnke prop., à coté de l'église latine, TÉLÉPH. 92.
Ionian Bank, Ltd, B. J. Calouta directeur, r. Vieille, TÉLÉPH. bureau 215, Zarbieh 216.
Ishak Ramsy eff., chef comptable à la Direction Générale de la Municipalité.
Iskandar Barsoum eff., caissier à la Direction Générale de la Municipalité.
Ismaïl Hussein, courtier en marchandises et coton.
Issa Saba eff., ingénieur à la Municipalité.
Izzat Mohamed eff., surveillant de la Voierie à la Municipalité.

J

Jaforte, Arcangelo, caissier à la Banque Transatlantique, r. Vieille.
Jaforte, Edoardo, ingénieur mécanicien de l'Usine de la Banque Transatlantique, TÉLÉPH. 188.
Jaforte, Pietro, ingénieur mécanicien à l'usine A. & G. Daoud, r. Vieille.
Jean Messiha, expéditionnaire au Trib. mixte de 1re inst.
Jones, John, & Co., marchands-tailleurs, chaussures, bonneterie, r. Neuve.
Josez, Gustave Auney de, ingénieur, chef de brigade des études de nouvelles lignes à la Soc. anon. des chemins de fer de la Basse-Egypte.
Jourdan, Paul, expéditionnaire au Trib. mixte de 1re inst.

K

Kabis de St.-Chamas, Charles, avocat à la Cour, en face le Trib. mixte, TÉLÉPH. 111.
Kahil, Georges, sous-agent de l'Anglo-Egyptian Bank, Ltd, dom. Husseinieh.
Kaïm, Dr Naguib, médecin de l'hôpital du Gouvernement, TÉLÉPH. 134.
Kamel Ibrahim eff., substitut au parquet du Trib. som. ind.
Kamel Sourour, chef de la 6me division des recettes à la Moudirieh.
Karam Bichara, surintendant de district et directeur de la poste locale.
Karbounis, Dr Théoch., médecin, r. Neuve, TÉLÉPH. 138.
Kariotoglou, Xenophon, avocat, r. Neuve.
Karkour Abdallah, mercerie, r. Neuve.
Karkour Joseph, tabacs et cigarettes.
Katatni Moustafa Hassan, fruits en gros.
Kaznetsis, Constantin, propriétaire, r. Vieille.
Kaznetsis, C. Nicolas, avocat près les Trib. mixtes, r. Neuve.
Keldani Antoine R., substitut du Trib. mixte de 1re inst.
Khalil Ibrahim, expert arpenteur agréé par le Trib. mixte.
Kenz & Elias Gémaïl, tabacs et cigarettes, r. el-Moafi.

J. OROWETZ Depositario e Agenté generale delle Birre: "Spatenbräu" di Monaco e "Erste Pilsner Aktienbrauerei" di Pilsen.
Deposito: Via del Telefono - Cairo. *Tél. N° 2075*

Khalef Nasri, nég. en coton, r. Neuve.
Khayat, Joseph E., courtier en valeurs et marchandises, r. Neuve, TÉLÉPH. bureau et dom. 177.
Khayat, Sélim, prop. du Bazar Bon Marché.
Khédivial (club), r. du Nil.
Khédivial (hôtel), G. Péneménos prop., r. Neuve.
Khedivial Pharmacy, Neguib Saad prop., r. Neuve, TÉLÉPH. 34.
Kheirallah, Khalil, manufactures, r. Souk el-Toggar.
Khorched, Ahmed eff., chef assistant au service d'Irrigation.
Khouri, A. J., & Co., courtiers en valeurs, r. Vieille, TÉLÉPH. 25.
Khouri, Dr Amin J., agent consulaire de Belgique et médecin-chirurgien, r. Vieille, TÉLÉPH. 118.
Khouri, Moussa & Issa, nég. en manufactures, r. Souk el-Toggar
Khouri, Nicolas, expéditionnaire au Trib. mixte de 1ère inst.
Kidonaki, Nicolas P., commis au trib, mixte.
Klonaridis, A., & A. Ritsperis, épicerie, r. Neuve.
Knowles, Thomas, ingénieur de l'Atelier Alfred Dale.
Kohnn, Dr Jules, médecin-chirurgien, r. Neuve, TÉLÉPH. 127.
Korei, Aly, avocat, r. du Nil.
Koschier, U., ingénieur aux Irrigations.
Kyndinekos, Alex., avocat, r. Vieille.
Kyrieris, Georges, comptable chez Choremi, Benachi & Co.

L

Lagnado, Salomon, manufactures, r. Souk el-Toggar.
Lagnado, Youssef, manufactures, r. Souk el-Toggar.
Lamanna, Albert, greffier au Trib. mixte de 1ère inst.
Lambros, Apostolo, chez Choremi, Benachi & Co.
Landi, Auguste, agent de la maison P. Hahnloser & Co et agent consulaire d'Italie, r. Vieille TÉLÉPH. 57.
Landi, Dante, nég.-com., agent d'assurances, r. du Nil, TÉLÉPH. 189 B.P. 45.
Landi, Palmiro, expert comptable près les Trib. mixtes, r. du Nil.
Lazzarides Frères, épiciers, r. Neuve.
Lechonitès, Georges, avocat à la Caur, r. Neuve, imm. Comte Saab.
Lenzi, Giovanni, directeur de la Banque Transatlantique, nég. en cotons, r. Vieille, TÉLÉPH. bureau 178, zarbieh 114.
Leonzini, Giacomo, rôliste au trib. mixte.
Leventis, P., chef comptable au cabinet Mihalopoulos.
Litropoulos, L. S., confections, nouveautés, r. Neuve.
Louli, Michel, nég. en fer, entrepreneur, r. Ragheb.
Lupo, Mme, sage-femme, r. Neuve.
Lusena, Eden, avocat, r. du trib. mixte, imm. Abdel-Gani. TÉLÉPH. 56.
Lusena bey, Emilio, avocat, syndic près les Trib. mixtes, r. du trib. mixte, imm. Abdel-Gani, TÉLÉPH. 56.

M

Mabardi, Auguste, commis aux serv. Sanitaires.
Mabardi, Georges, avocat et syndic près les trib. mixtes, r. Neuve, TÉLÉPH. 97.
Macauley, S. A., ingénieur à l'Egyptian Enginering Co., r. du Nil.
Mc Crae, William, ingénieur en chef à la Municipalité, TÉLÉPH. dom. 190.
Mac-Queen, inspecteur principal des districts de Mansourah et de Zagazig aux Chemins de Fer.
Macvey, J. A., ingénieur en chef de l'Egyptian Enginering Co., dom. r. Moafi.
Mahmoud Aly bey, chef du parquet du trib. som. ind.
Mahmoud Azmi, chef ingénieur au cercle d'Irrigation de Zifta.
Mahmoud Chams, nég. en manufactures, r. Souk el-Toggar.
Mahmoud Fahmi eff., ingénieur en chef au Cercle d'Irrigation de Zifta.
Mahmoud Fahmy eff., surveillant des contrats au Cercle d'Irrigations de Zifta.

S. HANDRINOS
LE CAIRE, Rue Boulac Abou El-Ela — Immeuble N. Wlandi
Téléphone N° 2391 B. P. 1377
Fers et métaux, ciment et matériaux de construction en général

Mahmoud Hamed, coiffeur, r. Neuve.
Mahmoud Ibrahim eff., nég. en céréales, r. Mit-Hadr.
Mahmoud Kassem, eff. commis au Parquet du trib. som. ind.
Mahmoud Labib, interprète au trib. mixte de 1re inst.
Mahmoud Labib, nouveautés et manufactures, r. Souk el-Toggar.
Mahmoud Mehrez eff., huissier au Trib. som. ind.
Mahmoud Toayer bey, chef du Parquet au Trib mixte de 1re inst.
Mahmoud Yousri, faïences et verreries, r. Souk el-Toggar.
Maksoud bey, Alexandre, avocat et délégué du Contentieux de l'Etat, r. Vieille, TÉLÉPH. 15.
Malliarakis, Georges, comptable à la Banque d'Athènes, r. du Trib. mixte.
Malliarakis, Jean, chef-comptable à la à la Banque d'Athènes r. du Tribunal mixte.
Manias, Nicolas, courtier en marchandises.
Manolakis, Dr Emmanuel, médecin, r. Neuve.
Manousso, Georges, prop. du café et hôtel d'Angleterre, courtier en marchandises, r. du Nil TÉLÉPH. 24.
Manopoulos, Apostolo, nég. en coton, r. de la Gare.
Mansourah Club, r. du Nil, TÉLÉPH. 53.
Mansourah Electric Supply Co., Frederic T. Murdoch prop., r. Haballa.
Mansourah (pharmacie), Mahmoud Helmi bey prop., r. Neuve, TÉLÉPH. 85.
Marnello, D., prop. du Grand Hotel, r. Neuve.
Matossian, A., débit de tabacs, r. Neuve.
Matta, Khalil, TÉLÉPH. bureau 164.
Mattar, Dimitri, TÉLÉPH. 169.
Mattatia frères, confection, chapellerie, bonneterie, chaussures, r. Neuve.
Matthaès, Georges, commis-greffier au Trib. mixte de 1ère inst.
Maurizio, Ulysse, expéditionnaire au Trib. mixte de 1ère inst.
Mavris, J. André, avocat, r. Hussenieh, TÉLÉPH. 43.
Maximos, Elias, nég. en coton, r. Hussenieh.
Mazloum pacha (S.E.), Mit Aly, TÉLÉPH. 21.
Megalli Ibrahim, chef de la 4e division de la Moudirieh.
Megelli Sélim, courtier en marchandises, r. Vieille, TÉLÉPH. 73.
Meguerditchian, Léon, prop. de la photographie Osmanieh, r. Neuve.
Mélecos, N., vice-consul de Grèce.
Meleka Hanna, expéditionnaire au Trib. mixte de 1re inst.
Menabbawi Ahmed, nég. en coton, r. Neuve.
Menasce, Yacoub Michel, avocat près les Trib. ind., r. du Nil.
Mesciaca, Elia, commerçant, r. Bahr el-Saghir.
Mesciaca, S. N., droguerie et pharmacie, r. Neuve, TÉLÉPH. 151.
Meschiha, Jean, expéditionnaire au trib. mixte de 1re inst.
Missiha, Rizk, agent consulaire du Portugal.
Messiha Zaki eff., commis à la Municipalité.
Metalides, J., marchand-tailleur, r. du Nil.
Metwalli Nour bey, TÉLÉPH. bureau 56.
Metwalli Ragheb bey, Talkha, TÉLÉPH. 23.
Mey, Auguste, huissier au Trib. mixte de 1re inst.
Michaelides, E., agent de la Vacuum Oil Co.
Michalinos, Nicolas S., huissier au Trib. mixte.
Michalopoulo, Georges, avocat, syndic, conseiller municipal, r. du Nil, TÉLÉPH. 11.
Michalopoulo, Nicolas, avocat.
Michel, Jean, intepréte au trib. mixte de 1re inst.
Michel, Joseph, expéditionnaire au Trib. mixte de 1re inst.
Migurski C., ingénieur, directeur de la Société anon. des Chemins de Fer de la Basse-Egypte et Tramways de Port-Saïd, TÉLÉPH. dom. 16.
Mikhaïl Abdel-Malek, négociant, propriétaire, r. Husseinieh.
Mikhaïl Farag eff., commis au serv. de la Moudirieh.
Mikhaïl el-Rayes, prop. de l'hôtel Al-Hilal, r. Neuve.

L'ANNUAIRE MÉDICAL ÉGYPTIEN 1911
paraissant au commencement de l'année
contient tout ce qui peut intéresser les médecins

Mikhaïl Rizkalla, caissier de la Poste locale.
Minas, Boghos, expéditionnaire au Trib. mixte de 1re inst.
Miniakis, G., Co., nég. en cotons, r. Bahr el-Saghir, TÉLÉPH. 123.
Mitaraki, Yanni, prop. de l'hôtel Abbas, r. du Nil.
Mohamed Abbas, négociant, Ch. Souk el-Toggar.
Mohamed Abdel-Aziz, nouveautés, manufactures, soieries et mercerie, r. Mit Hadr.
Mohamed Abdel-Gawad eff., commis au serv. de la Police.
Mohamed Abdel-Ghani eff., commis au serv. des Irrigations.
Mohamed Aly el-Kadi, nég. en bois, Souk el-Leben, TÉLÉPH. 204.
Mohamed el-Anwar, typographe à l'imprimerie la Prosperité.
Mohamed Basim bey, sous-moudir de la province de Dakahlieh.
Mohamed el-Chatta eff., greffier au Trib. som. ind.
Mohamed Choucri pacha (S.E.), moudir de la Province de Dakahlieh et président de la Municipalité, TÉLÉPH. dom. 83.
Mohamed Enayat eff., ingénieur-adjoint au cercle d'irrigations de Zifta.
Mohamed Fahmy, expéditionnaire au Trib. mixte de 1re inst.
Mohamed Gohar eff., caissier de la Moudirieh.
Mohamed Ghoneim, cuirs et peaux, r. Neuve.
Mohamed Hafez eff., aide-ingénieur au serv. de la Voie aux Chemins de Fer.
Mohamed Hamdi bey, mamour zapt de la Moudirieh.
Mohamed Hassan el-Fiki (Cheikh), directeur de l'école Normale d'Instituteurs de Kouttabs.
Mohamed Hassan, bonneterie, r. Neuve.
Mohamed Hassan Tewfik bey, ingénieur du district au serv. de la Voie aux Chemins de Fer., TÉLÉPH. dom. 160.
Mohamed el-Hennawi & Abdel-Hamid, nég. en cuirs et peaux, r. Neuve.
Mohamed Hussein, expéditionnaire au Trib. mixte de 1ère inst.
Mohamed Ibrahim Dessouki, horloger, r. Neuve.
Mohamed Ibrahim Ragheh, droguiste, r. Souk el-Toggar.
Mohamed Ismail eff., ingénieur adjoint au Cercle d'irrigation de Zifta.
Mohamed Kamel Laban, chef des recommandées de la Poste.
Mohamed Khalil eff., nég. en céréales.
Mohamed el-Kholi, nég.-com., représentant des maisons Moss Co et Fred. Ott & Co., r. Vieille, TÉLÉPH. 218.
Mohamed Moukhtar, eff., ingénieur-adjoint au cercle d'irrigation de Zifta.
Mohamed Moustafa, nég. en céréales, r. Mit Hadr.
Mohamed Moustapha, contrôleur des marchandises aux Chemins de fer de la Basse-Egypte.
Mohamed Nada Ramadan, faïences, ameublement et verreries, r. Souk el-Toggar.
Mohamed el-Nahas & fils, nég. en bois, r. Vieille.
Mohamed Onsy bey, secrétaire à la direction générale de la Municipalité, TÉLÉPH. 120.
Mohamed Rabih eff., huissier au Trib. som. ind.
Mohamed Rachouan eff., ingénieur adjoint au cercle d'Irrigations de Zifta
Mohamed Rifaat eff., mamour bandar.
Mohamed Rifaat eff., prof. de dessin à l'école d'Apprentissage.
Mohamed Salli eff., cadi du Markaz.
Mohamed el-Sandoubi, agent du journal *El-Moayad*, r. du Nil.
Mohamed el-Sayed & Mahmoud Abdel-Méguid, confiserie, épicerie.
Mohamed Soayad (Cheikh), délégué du Mehkémeh au Trib. mixte de 1re inst.
Mohamed Tewfik eff., ingénieur de district aux Chemins. de fer.
Mohamed Yassin eff., substitut au parquet du Trib. som. ind.
Mohamed Yassin, expert agronome agréé près le Trib. mixte.

Mohamed Zaki eff., ingénieur en chef au cercle d'irrigation de Zifta.
Mohi el-Din, Mohamed eff., inspecteur des Perceptions à la Municipalité.
Moldehnke, Franz, pharmacien, prop. de la pharmacie Internationale, à côté de l'église latine, TÉLÉPH. 92.
Monos, Angelo, épicier en gros, r. Neuve.
Montepagano, Pierre, secrétaire du Parquet du Trib. mixte de 1ère inst.
Morcos Bichara, commis à la Poste.
Moursi, Dr Ahmed, prop. de la Pharmacie Nouvelle, r. Neuve.
Moursi Mohamed eff., commis au serv. de la Police.
Moussa Mikhaïl eff., chef du Secrétariat de la Moudirieh.
Moussalem, Joseph, 1er clere au cabinet Paul Bard, dom. Husseinieh.
Moustafa Abdel-Razek bey, expert agronome agréé près le Trib. mixte.
Moustafa Bairam, bey juge au Trih. mixte de 1ère inst.
Moustapha Fathi, juge au Trib. mixte.
Moustapha Hamdi Kattan, ingénieur aux Irrigations.
Moustapha Sadek, expéditionnaire au Trib. mixte de 1re inst.
Moustafa Soliman, nég. en céréales, r. Saha.
Moustapha el-Zayat bey, négociant et vice-président du Conseil Municipal.
Mullings, I. O., ingénieur mécanicien et électricien de The Mansourah Electric Supply Co., r. du Nil.
Municipalité de Mansourah (voir page 314), TÉLÉPH. 79.
Murdoch, Fred. T., agent consulaire d'Angleterre pour la province de Dakahlieh, r. du Nil.
Musso, Arminio G., chef-comptable de la Société anon. des Chemins de Fer de la Basse-Egypte.

N

Nahoul, Pierre, négociant.
Nani, Ernesto, articles de nouveautés, mercerie, étoffes et parfumerie, r. de l'église latine.
Nasrallah Ghali eff., commis au Cercle d'Irrigation de Zifta.
Nasri Atalla, expéditionnaire au Trib. mixte de 1re inst.
National Bank of Egypt, R. Wilkinson agent, r. du Nil, TÉLÉPH. 64, Zarbieh 105.
National Insurance Co. of Egypt, R. Wilkinson agent, r. du Nil.
Nawawi, Ibrahim, négociant, r. Husseinieh.
Néguib Saad, prop. de la Pharmacie Khédiviale, r. Neuve.
New Bar, Théofile Georgiades prop., r. de l'église latine.
Nicolopoulo, Pierre, nég. en coton, r. du Nil.
Nil (café du), A. Papanicolaou & Frères prop., r. du Nil, TÉLÉPH. 206.
Nimr, Sayed, nég. en manufactures, r. Souk el-Toggar.
Nouvelle maison de modes, Gabriel Aranghy prop., r. Neuve.
Nouvelle (Pharmacie), Ahmed Moursi prop., r. Neuve.

O

Odabachi, Bechir, N., nég. en indigo, banquier, Ch. el-Toggar, B.P. 86.
Odabachi, Georges, N., nég. en indigo, banquier, Ch. el-Moafi, TÉLÉPH. 213, B.P. 25.
Odabachi, Michel N., banquier, Ch. el-Moafi, TÉLÉPH. 213, B.P. 63.
Orfanelli, Ettore, greffier-caissier au Trib. mixte de 1re inst., TÉLÉPH. dom. 132.
Orfanelli, Guido, attaché à la National Bank of Egypt.
Orfée (syllogue musical), q. Husseinieh.
Orphanitapoulos, Dr Jean, médecin, r. Neuve.
Osman Barakat eff., ingénieur-adjoint au Cercle d'Irrigation de Zifta.
Osman Chawkat eff., commis-magasinier à l'Ecole d'Apprentissage.
Osman Ibrahim eff., nég. en cotons.
Osman Saïd, droguiste, r. Souk el-Toggar.
Osmanieh (hôtel), El-Hag Saffar Sadek prop., r. Neuve.
Osmanieh (photographie), Léon Meguerditchian prop., r. Neuve.
Othonéos, Etienne, comptable de la Banque d'Athènes, r. Neuve.

L. KRAMER & Cº
GRANDE FABRIQUE DE JOAILLERIE
☞ Voir annonces

P

Paisley, Miss, teacher in School, American Mission.
Palamaris, Mlle E., TÉLÉPH. dom. 173.
Panagopoulos, Costi, comptable à la Banque d'Athènes, r. du Trib. mixte.
Pangalos, Pandeli G., avocat, r. Neuve.
Papadakis, Aristote, avocat à la Cour, r. du Trib. mixte, B.P. 121, TÉLÉPH. 144.
Papanicolaou, A. & Frères, prop. du café du Nil, r. du Nil, TÉLÉPH. 206.
Papastefanou, G.J., prop. de l'Imprimerie et Papeterie Royale, commission TÉLÉPH. 66, vis-à-vis la Poste.
Papayannopoulo, Dr Aristidi, médecin, conseiller municipal, r. Vieille, TÉLÉPH. 86.
Pappa, Aristides, nég. en gros, coloniaux et exportation, r. du Bazar, TÉLÉPH. 116.
Pappa, Démètre G., nég. en coloniaux et liqueurs r. Neuve, TÉLÉPH. 195.
Paradis (café et pâtisserie du), Nikita Stefanidis prop., r. du Nil.
Paradis des Dames (Au), modes, M. Voulgaris prop., r. Neuve.
Parisienne (cordonnerie), Georges & Youssef Akouri prop., r. Neuve.
Partalis, Michel, fabr. d'eaux gazeuses, r. Mit Hadar.
Paspali, Andréa, prop. du Buffet de la Gare.
Patrizio, Domenico, menuisier ébéniste, r. Neuve.
Péneménos, Georges, prop. de l'hôtel Khédivial, r. Neuve.
Peppis, Georges, courtier en coton et graines de coton, r. Ragheb.
Petrococchino, P., courtier en valeurs, r. du Nil.
Pezanis, Alexandre, chef-comptable de la Ionian Bank, Ltd.
Pieramenos, Dr J., r. Neuve, imm. Comte Saab.
Pichtos, M. Athanase, avocat, propriétaire, r. Neuve.
Planta, J., & Co., usine d'égrenage et nég. en coton, N. J. Eliopoulos agent, TÉLÉPH. 38.
Podesta, Benjamin B., électricité et appareils d'éclairage, r. Neuve.
Poli, M. A., huissier au Trib mixte de 1re inst.
Polyzogopoulos, Dr D., médecin, r. Neuve.
Porcelli, Francesco, débit de vins et liqueurs, r. Neuve.
Poste (restaurant de la), r. de la Poste.
Poste locale (bureau de la), TÉLÉPH. 13.
Prazzica, I., prop. de la Pharmacie Européenne, r. du Nil.
Princa, Cosma, prop. de la maison Aux Cent Mille Articles, r. Neuve.
Prospérité (Imprimerie La), Sakakini Frères prop., r. Neuve.
Psachos, G., de la maison L.J. Venieris & Co.
Psaropoulos, Dr Spiro, médecin, r du Nil.
Psiachi, Etienne, nazir de la culture des terrains A. Soussa.
Pyramides (restaurant des), Emm. Corfiatopoulo prop., r. du Nil.

R

Rabbath, Nicolas, nég. en ferronnerie, r. Neuve, TÉLÉPH. 82.
Rabbath, Sélim G., machines agricoles et industrielles, r. de la Gare.
Rado, Constantin, agent de la Deutsche Orientbank, A.-G., r. Vieille, TÉLÉPH. 140.
Rafla Ibrahim eff., propriétaire.
Raghib Mikhaïl, c/o Mansourah Electric Supply Co.
Ramzi Stino eff., ingénieur-adjoint au cercle d'irrigation de Zifta.
Randopoulo frères, prop. de l'hôtel et pâtisserie Continental, r. l'église latine.
Rathle, Néguib eff., commis-comptable au Cercle d'irrigations de Zifta.
Rayes & Medley, prop. de l'hôtel et bar du Commerce, r. Neuve.
Razzouk, H., expert agronome en écritures arabes et européennes agréé par les Trib. mixtes, TÉLÉPH. 181.
Régie Ottomane des Tabacs, G. Manoussos agent, r. Neuve.
Reid, A.H., agent de la Banque Imp. Ottomane, r. Vieille.
Riad Assaad eff., commis au Cercle d'Irrigation de Zifta.
Riad Francis, huissier au Trib. mixte de 1ère inst.

PASTILLES VALDA
ANTISEPTIQUES
Efficacité remarquable contre la Toux, quelle que soit son origine

Riad Salama eff., dessinateur au serv. de la Voie aux Chemins de Fer.
Rivet, Louis, chef du serv. des voies et travaux à la Société anon. des Chemins de Fer de la Basse-Egypte.
Rizk, G., commis à l'Agricultural Bank.
Rizk Hanna Salib, bonneterie, chaussures, etc., r. Neuve.
Rizk Meschiha, agent consulaire du Portugal, r. Vieille.
Rizk Riad, courtier en cotons.
Rizk Soubhi, propriétaire, r. Bahr el-Seghir.
Rizk Yacoub, négociant, usine d'égrenage, r. Bahr el-Seghir, TÉLÉPH. 67.
Rizkallah Aziz, aide-magasinier aux Chemins de Fer.
Rizzi, R.P. Georges, curé maronite.
Roberto, F. W. C., directeur adjoint des Travaux au Cercle d'Irrigations de Zifta.
Rossia, Cie d'assur., Dimitri Dahan agent, r. Husseïnieh.
Rouwini, Khalil (Cheikh), prof. de calligraphie arabe à l'école Gouvernementale.
Royale (imprimerie et papeterie), Georges J. Papastefanou prop., vis-à-vis la Poste, TÉLÉPH. 66.
Ruhwedel, Edgar, ingénieur-agronome, Dekerness.
Russo, Domenico, au Trib. mixte de 1re inst.
Ruppas, Nicolas, huissier au Trib. mixte de 1re inst.

S

Saab, Alexandre, nouveautés, merceries, r. Neuve.
Saab, Amin, courtier en coton, r. Neuve, TÉLÉPH. 58.
Saab, Choucri, attaché à la maison Georges Zogheb & fils, r. Mit Hadr.
Saab, Comte Khalil, usine d'égrenage, r. Neuve, TÉLÉPH. bureau 17, dom. 115.
Saab, Neguib, comptable chez Khalil Saab.
Saad, Naghib, pharmacien, r. Neuve.
Saba Elias, huissier au Trib. mixte de 1re inst.
Saba, Georges, J., interprète au Trib. mixte de 1re inst.
Saba, Néguib, expéditionnaire au Trib. mixte de 1re inst.
Sabbagh, Gabriel & Ibrahim, tabacs et cigarettes, Ch. el-Mahmoudieh.
Sabet, Rachid, bar et brasserie, r. Neuve
Sadat, Mahmoud Mohamed, nég. en manufactures, r. Souk el-Khawagat.
Sadek, Saffar Hag prop. de l'hôtel Osmanieh, r. de la Gare.
Saïd Abdel-Rahman, nég. en fers, couleurs et vernis, r. Abassi.
Saïd Ghanem, agent des journaux *El-Mokattam* et *El-Moktataf*.
Saif, R. P. Pierre, curé maronite.
Saïtas, Athanase, courtier en cotons.
Sakakini, Abdou, huissier au trib. mixte de 1re inst.
Sakakini, André, agent de la Cie Française d'assur. Le Phénix, r. Neuve.
Sakakini, Elias, de la maison Sakakini frères.
Sakakini frères, prop. de l'Imprimerie et papeterie La Prosperité, r. Neuve.
Sakakini, Georges, agent de la maison E. Toriel & Fils, r. Husseinieh.
Sakakini, Henri, expéditionnaire au trib. mixte.
Salama Mohamed eff., commis au cercle d'Irrigation de Zifta.
Saleh Abdallah, nég. en manufactures, Ch. Souk el-Toggar.
Saleh Fathy, ingénieur au serv. technique à la Municipalité.
Saleh Hegazi, horloger, Mit Hader.
Saleh eff. Nadim, aide-ingénieur au serv. de la Voie aux Chemins de Fer.
Saleh Saleh Antoine, expéditionnaire au trib. mixte.
Saleh Zaki, commis-greffier au trib. mixte de 1re inst.
Salem Askar, nég. en céréales.
Salem & Khalifa, laboratoire de pharmacologie et de chimie, r. Neuve, TÉLÉPH. 163.
Salib Gatas, chef du cadastre.
Sallam, M.&J., manufactures, nouveautés.
Salvago, C. P., attaché à la maison B. G. Colouta, r. Vieille.

WINDSOR HOTEL
ALEXANDRIA
Facing the sea on the New Quay
TERMS PER DAY FROM P.T. 40
FULL PENSION PER MONTH P.T. 975
Proprietor: A. van MILLINGEN

Samaha, Michel, prop. banquier, agent d'assurances r. Hussénieh, TÉLÉPH. 55.
Samaha, Saïd, pharmacien à la pharmacie Mansourah, r. Neuve.
Samanudi, Mohamed & Osman, mercerie, bonneterie, r. Souk el-Hawagate.
Samaropoulos, Stamatis D., denrées coloniales, dépôt de farines et d'armes, r. de l'église latine, TÉLÉPH. 95.
Samné, Alexandre, rentier, r. du Nil.
Samné, Alfred, nég. en cotons.
Samné, Michel, nég. en cotons, r. du Nil.
Sams, Mohamed, faïences, verreries, ameublements, r. Souk el-Hawagate.
Sapounakis, Spyridion, comptable-adjoint à la Ionian Bank, r. Vieille.
Sardal, Joseph, expéditionnaire au Trib. mixte de 1ère inst.
Sarrag, Aly eff., entrepreneur.
Sarrag, Aly Aly, négociant, Ch. el-Toggar, TÉLÉPH. fabr. et usine 139.
Sarris, Georges, nég. en coton.
Savides, J., nég. en cotons.
Savopoulos, Pantazi, huissier au Trib. mixte.
Sawi, Mohamed, mercerie, bonneterie, r. Souk el-Hawagate.
Sayed Aly Zahra, secrétaire à la Poste.
Sayed el-Hamaki, courtier, r. Vieille.
Sayed Ibrahim, ingénieur, attaché aux Chemins de fer Egyptiens.
Scandar Aziz eff., commis au cercle d'Irrigation de Zifta.
Scandar Barsoum eff., caissier à la Municipalité.
Scarpocchi, G., magasinier en chef à la Société anon. des Chemins de Fer de la Basse-Egypte.
Scholi, Ernest, caissier chez J. Planta & Co.
Scott, Dr Eldon A., médecin, TÉLÉPH. dom. 99.
Sednaoui, S. & S., & Co. Ltd, manufactures, nouveautés, soieries, mercerie, etc., r. Neuve.
Sélim Loutfi eff., aide-ingénieur au serv. de la Voie aux Chemins de Fer.
Sélim Michel, expéditionnaire au Trib. mixte.
Shaarawi Moustapha, Dr, médecin chirurgien, r. Neuve, TÉLÉPH. 180.
Sibbald, Fréd. G., ingénieur à The Mansourah Electric Supply Co.
Sid Ahmed Darwiche, appareils sanitaires, installations électriques, ferronnepompes, fourneaux, tuyeaux etc., r. de la mosquée Hussein bey.
Sidawi, Elie, avocat, r. Neuve, TÉLÉPH. 126.
Simon, Dr, médecin, r. Neuve.
Singer Manufacturing Co., machines à coudre, Jean Bazerghi agent, r. Neuve.
Sinigaglia, Fernando, commis-greffier au Trib. mixte de 1ère inst.
Sire (Frère), supérieur du Collège St Louis.
Skinasi, Jacques E., chez Ch. Démétriadis, r. du Nil, TÉLÉPH. dom. 220.
Smidt, L. F. P. de, directeur des travaux du cercle d'Irrigation de Zifta.
Société Anonyme des Chemins de Fer de la Basse-Egypte, B.P. 44, TÉLÉPH. 44, (voir page 392).
Société State, usine d'égrenage.
Sourial Mikhail eff., magasinier au Cercle d'Irrigation de Zifta.
Soussa, Alexandre, rentier, nég. en coton, r. du Nil, TÉLÉPH. 61.
Soussa, Elie, nég. en cotons.
Soussa, Joseph, nég. en cotons.
Soussa, Sélim, négociant en coton, r. du Nil.
Spagnolachi, Alexandre, commis-greffier au Trib. mixte de 1re inst.
Stamatopoulos, Gregori, boucherie, r. de de l'église latine, TÉLÉPH. 149.
Stamelis, Douras & Co., cigarettes, G. J. Papastefanou agent, en face la poste.
Standard Life Assurance Co., Dante Landi agent, r. du Nil.
Stathakis, Theod., tailleur, r. du Nil.
Stathatos, A., nég. en peaux et cuirs, r. Neuve.
Stefanidis, Nikita, prop. du café, bar et patisserie du Paradis, r. du Nil.
Stoupis, A. N., vice-président au Trib. mixte de 1re inst.
Syméonidis, G., chez L. J. Venieri & Co.
Syrien (restaurant), Hanna Assaad prop., r. de l'église latine.

G. SÜSSMANN
Mouski Street — CAIRO — P. O. Box 344
JEWELLER — OPTICIAN — WATCHMAKER

T

Tadros, Michel A., agent de la Gresham Life Insur. Co. Ltd., TÉLÉPH. 200.
Tadros, N., commis à l'Agricultural Bank of Egypt.
Telephone Co. of Egypt Ltd, A. Cousin agent, r. Neuve
Tewfik Henedi, chef du personnel de la Moudirieh.
Tewfik Idaya eff., moawen de la Moudirieh.
Thompson, Rev. A. A., American Missionary.
Toriel, Vita, nég en coton, r. Vieille.
Toussoun Pacha, S. A. le Prince Omar, teftisch de Demira, TÉLÉPH. 110.
Trac, W. A. Mac, ingénieur en chef du serv. technique à la Municipalité.
Tramoni, Pierre, avocat, r. Neuve, imm. Comte Saab, TÉLÉPH. 170.
Tribunal Indigène, TÉLÉPH. 89 (voir page 257).
Tribunal mixte de 1re instance (voir page 276).
Trigacci, Carlo, quincaillerie, r. Neuve.
Trigacci, G. C., nég. en cotons et céréales, r. du Nil, TÉLÉPH. 133.
Tsaoussis, D., avocat, vis-à-vis le Tribunal mixte, TÉLÉPH. 196.
Tsicorel, Moreno, prop. du Bazar Egyptien, r. Neuve.
Tsumbo, Léonidas, huissier au Trib. mixte.
Turrini, Luigi, minotier, chez Alfred Dale.
Turrini, Napoleone, minotier, chez Alfred Dale, r. du Nil.

V

Vacuum Oil Co., C. Michailides agent pour les huiles, Michel Manias pour les pétroles.
Varbarigos, Dr, occuliste, r. Neuve.
Venieri, E., de la maison L. J. Venieri & frères, r. Neuve.
Venieri, L., de la maison L. J. Venieri & frères, r. Neuve.
Venieri, L. J., & Co., nég.-com., agents d'assurance, r. Neuve.
Venieri, L. J., & frères, cigarettes, imprimerie, papeterie, r. Neuve, TÉLÉPH. 40.
Vibert-Roulet, L., expéditionnaire au Trib. mixte.
Vices-Consulats (*voir à cette rubrique aux Professions*).
Victoria de Berlin (*La*), Cie d'assur. gén.
Vida, Finzi Mme, machines à coudre, r. Neuve.
Vlandi, Dimitri, attaché à la maison Choremi, Benachi & Co.
Vlandi, Elie, nég. en cotons.
Vlandi, Zaccharia, relieur, r. Neuve.
Vlavianos, N., agent de la maison G. Miniakis & Co., r. Bahr el-Saghir.
Voulgaris, M., prop. du Paradis des Dames, modes, r. Neuve.

W

Wakim, Chahine, r. Neuve, Gamsaragan Frères agents.
Wakim, Habib, expert-agronome agréé par le Trib. mixte.
Wassef, Moussa, TÉLÉPH. dom. 157.
Watson, C. Y., agent de l'Anglo-Egyptian Bank, Ltd, r. du Nil.
Wehrli, Ed., agent consulaire d'Allemagne et agent de la maison Fritz André & Co., TÉLÉPH. 112.
Wilkinson, Ernest, courtier, r. du Nil.
Wilkinson, Richard E., agent de la National Bank of Egypt et de la National Insurance Co. of Egypt, r. du Nil.
Wolters, Joseph, chef du serv. des ateliers et traction à la Société anon. des Chemins de fer de la Basse-Egypte.

X-Y

Xantakis, Antoine, nég. en coton, r. du Nil, TÉLÉPH. bureau 171, dom. 168.
Yacoub Salib, huissier au Trib. mixte.
Yaïche, Joseph, associé de la maison Mattatia frères, r. Neuve.
Yared, Awad, propriétaire, r. Hussenieh.
Yared, Bichara, propriétaire, r. Hussenieh.
Yared, Rachid, propriétaire, r. Hussenieh, TÉLÉPH. 130.
Yazidjian, Leon, "cent mille journaux" r. du Nil.
Yorkshire Insurance Co. Ltd, John Johnes agent, r. du Nil.

J. OROWETZ
Sole Agent for:
"Spatenbräu" Munich Beer and
"Erste Pilsner Aktienbrauerei" in Pilsen.
Stores: Rue du Téléphone - Cairo ***Tél. N° 2075***

Younan Labib eff., commis au Cercle d'Irrigations de Zifta.
Youssef Baskaroun, commis à Moudirieh.
Youssef Chetewi, nég. en manufactures, r. Souk el-Toggar.
Youssef Douek eff., chef du serv. des recettes de la Moudirieh.
Youssef Fahmy, huissier au Trib. som. ind.
Youssef Guirguis, représentant de la maison A. Tawil, r. Viellle.
Youssef, Messiha Ghattas, TÉLÉPH. 141.
Youssef Mohamed Achour, expéditionnaire au Trib. mixte de 1re inst.
Youssef Moussa (Cheikh), avocat près les Trib. ind.
Youssef Saleh, commis au serv. la Police.
Youssef Soleiman eff., huissier en chef au Trib. som. ind.
Youssef Wahby eff., secrétaire de l'inspecteur principal du serv. de la Voie aux chemins de Fer.
Youssef Zaki, Dr médecin, TÉLÉPH. dom. 201.

Z

Zakharia Fahmi eff., avocat, r. Hussenieh.
Zaki Labib eff., ingénieur-adjoint au cercle d'Irrigation de Zifta.
Zaki Saleh, commis-greffier au Trib. mixte.
Zannos, Cléon, ingénieur-entrepreneur.
Zayat, Moustafa bey, nég. en coton, TÉLÉPH. 39.
Zein el-Din, Aly, minotier, Ch. el-Cheikh Hassanein.
Zeïn-el-Din, Farrag, nég. en manufactures, r. Souk el-Toggar.
Zenios, Georges, expéditionnaire au Trib. mixte de 1re inst.
Zidan, Abdel-Galil, ingénieur du Tanzim, serv. technique à la Municipalité.
Zikry, Missak, expéditionnaire au Trib. mixte.
Zogheb G. & Fils, usine d'égrenage, nég. en cotons, r. Vieille, TÉLÉPH. 27.

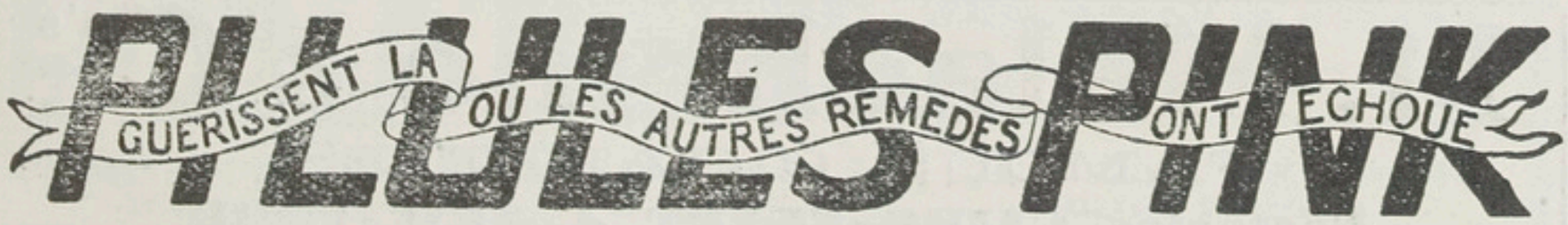

MEHALLA-KÉBIR

On l'appelle aussi Mehalla el-Kobra. Chef-lieu du Markaz du même nom, avec 42.000 habitants, dont nombreux européens. Importante pour ses usines d'égrenage de coton. Filatures de soies, tissages de toiles. Exportation de miel et fromages.

A

Abdel-Aziz Fahmy, ingénieur des Wakfs.
Abdel-Ghalil Nouh, nég. en gros, Ch. Halaka.
Abdel-Hamid Abou Nasr, inspecteur du secrétariat des Travaux publics.
Abdel-Khalil Guindi bey, juge au Trib. ind.
Abdel-Melek Mikhaïl, agent de l'Agricultural Bank of Egypt.
Abdou Tadros, adjoint à la Poste locale.
Abécasis, Aslan & Joseph, nég. en céréales, Ch. el-Souroughieh.
Abou Ahmed Said, négoc. en denrées coloniales, Ch. Souk Soultan.
Adamacos, Georges, cigarettes, Ch. Kantarah.
Agapios, Ioannis, épicerie et boissons, Ch. Kantarah.
Aghion frères, minoterie et fabrique de glace, près Sistaw.
Agricultural Bank of Egypt, Abdel-Malek Mikhaïl eff. agent.
Ahmed Ahmed Mouna, manufactures, Ch. Souk Soultan.
Ahmed Assem bey, moawen des Wakfs.
Ahmed Farid, greffier au Trib. som. ind.
Ahmed el-Hamami, fabr. de soie.
Ahmed Mohamed el-Essawi, propriétaire, Ch. Soultan.
Alfaras, Costi, épicerie, Ch. Cheikh Soultan.
Aly Cabbach, filature de soie.
Aly Menzalawi bey, prop., nég. en coton, usine d'égrenage de coton, r. Abouchir.
Aly Moustafa el-Eraby eff., commis au trib. som. ind.
Aly Ramadan, nég. en denrées coloniales, Ch. Souk Soultan.
American Dispensary, Michel Habib Naggiar prop., Ch. Kantarah.
Anglo-Egyptian Hotel, bar et café, Stavrianos frères prop., Ch. el-Kantarah.
Anis Soliman eff., chef de gare.
Apostolos, Denis, agent de la maison Ch. Grecoussi.
Arfaras, Constantin, denrées coloniales, Ch. Halaka.
Assad Abou Zahm, nég. en tabac et céréales, Ch. Souk Soultan.
Awad Ahmed, nég. en denrées coloniales, Ch. Souk Soultan.

B

Badaro, Elias & Michel, charbon de terre.
Bedawi Ahmed el-Séoudi, manufactures, Ch. Souk Soultan.
Bestawrous, Merham attaché à la poste.
Birsimi, Christo, cigarettes, Ch. Kantarah.
Boulad, Habib & Selim, nég. en coton.
Boutros, Michel, prop. de la Pharmacie Egyptienne, Ch. Koubri.

C

Cafedjidis, Constantin, épicier, Ch. Kantarah.
Carver Brothers, usine d'égrenage de coton.
Casès, Mère, supérieure du pensionnat du St. Sacré Cœur.
Catakuzinos, Panayotti, épicier, Ch. Kantarah.
Chaghouri, G., cigarettes, Ch. Kantarah.

M. Melachrino & Co's
FAMOUS CIGARETTES
Factories CAIRO-EGYPT & NEW-YORK

Chamcham, Halil, marchand-tailleur, Ch. Kantarah.
Chamchem, Nicolas, fabr. de meubles, Ch. Sagha.
Chenouda, Aziz, attaché à la Poste locale.
Chichini, Dr Haidar, médecin et prop. de la pharmacie Universelle, Ch. Kantarah
Chikhani, Dr, prop. de la Pharmacie Chikhani.
Conen, Jacques, manufactures, Ch. Kantarah.
Coutelakis, Costis, classificateur chez Carver Bros.
Cristal (hôtel, café et restaurant), Filikos Frères prop., Ch. Kantarah.

D-E

Demétracoulis, Sawa, nég. en denrées coloniales, Ch. Soultan.
Ecoles *(voir à cette rubrique aux Professions).*
Economou, André, épicerie en gros.
Eglises (*voir à cette rubrique aux Professions*).
Egyptian Markets, Ltd (The).
Egyptian Salt & Soda Co. Ltd.
Egyptienne (pharmacie), Michel Boutros prop., Ch. Koubri.
Erfan Gamal el-Din eff., commis au Trib. som. ind.
Eynaud, Sydney, agent de la Vacuum Oil Co.

F

Farag, Guirguis, verreries et ameublements, Ch. Aboul Abbas.
Farag Mikhaïl eff., commis au Trib. som. ind.
Filikos Frères, prop. de l'hôtel, café et restaurant Cristal, Ch. Koubri.

G

Gamri, Amin, nég. en denrées coloniales, Ch. Sandifa.
Gamsaragan Frères, cigarettes, Ch. Souk Soultan.
Georgacopulos, Evangèle, prop. de l'hôtel et pâtisserie du Nil, Ch. Kantarah.
Gérardos, Dr Georges, médecin.
Grand café et restaurant Khédivial, Mamos Frères prop., Ch. Kantarah.
Grecoussi, Charalambo, nég. en coton, Ch. Kantarah.

H

Habib Guergues eff., substitut au parquet du Trib. som. ind.
Habib Michel Naggiar, prop. de la Pharmacie Américaine, Ch. Kantarah.
Hafiz Taraboulchi, manufactures, Ch. Souk el-Sultan.
Hakim Vita, nég.-com., Ch. Kantarah.
Halaris, Vassili, nég. en coton, Ch. Kantara.
Hanna Lawaya, propriétaire, agent de Worms & Co.
Hanna Naoum, horloger, Ch. Souk Sultan.
Hassan Beheri, fabr. de soie.
Hassan Issili, fabr. de soie, chef du village (omdeh).
Hassan Osman eff., commis au Trib. som. ind.
Hassan Samra bey, fabr. de soie, r. du Bazar.
Hassan Tahan, fabr. de soie, r. Behlewan.
Helvetia, Branche de l'usine d'égrenage de Zifta, Ch. Kantarah.
Hénékati, Alexandre, nég. en coton.
Hénékati, Selim, nég. en coton.
Homsi, Georges, nég. en charbon de terre, Ch. Kantarah.
Hussein el-Chehli, tissus de coton, Ch. el-Amaria.
Hussein Loutfi eff., greffier au Trib. som. ind.

I

Ibrahim Aly (Cheikh), manufactures, Ch. Souk Soultan.
Ibrahim Moharrem bey, rentier, r. du Tanzim
Ibrahim el-Tahan, fabr. de soie.
Ibrahim Tewfik, huissier au Trib. som. ind.
Imprimeries *(voir à cette rubrique aux Professions).*
Ioannidès, Cominos, courtier en valeurs, coton et terrains.

CHEMLA FRÈRES
Grands Magasins de Nouveautés
AVENUE BOULAC
VENDANT LE MEILLEUR MARCHÉ DE TOUT LE CAIRE
Haute Mode Haute Couture

Iskinazi, Gabr, rentier, Ch. el-Guedid.
Iskinazi, Soliman, céréales, farines, Ch. el-Guedid.

J-K

Jabre, Joseph, & Co, quincaillerie, vernis, Ch. Abou Kantarah.
Kafal Mohamed, épicier en gros, Ch. el-Kantarah.
Kafedjidi, C. N., épicier, Ch. el-Kantarah.
Karam, S., & Frères, nég. en bois de construction, Ch. Souk Soultan.
Kayopoulos Frères, nég. en denrées coloniales, Ch. Souk Soultan.
Kefalas, Athanase, boulangerie, près du Markaz.
Khimoneïris, D., nég. en denrées coloniales, Ch. Souk Soultan.
Khourchid, Lebib, moawen du Markaz.
Kissimlis, Dimitri, nég. en coton, Ch. Kantarah.
Kissimlis, Pandelis, banquier, Ch. Kantarah.
Kyprriadis, Jean, nég. en coton, Ch. Kantarah.

L-M

Lemonas, Emmanuel, nég. en coton, Ch. Halaka.
Levy, Elie, agent de la Singer Manufacturing Co., dom. r. Neuve.
Mac Larem, G., directeur d'une des usines de Carver Bros, The Egyptian Cotton Ginners Co.
Mahmoud Fehmy eff., moawen de l'Idaré.
Mahmoud Halil bey, nég. en manufactures, r. Sultan.
Mahmoud Sidki bey, mamour du markaz.
Mamos, Dimitri, prop. du Grand café et restaurant Khédivial, Ch. Kantarah.
Mastorakis, Michel, classificateur de la maison Carver Bros.
Matossian, tabacs et cigarettes, Ch. Souk Soultan.
Matzoukis, Nicolas, agent de Carver Bros.
Messiha Aziz el-Zayadi, nég. en bois de construction, Ch. Kantarah.
Michel, Jean, agent de la Poste locale.
Mikhail Messiha el-Zayadi, banquier et bois de construction, Ch. Kantarah.
Mikhail Skander, horloger, Ch. el-Beblewen.
Mizrahi, Moussa, prop. banquier, r. de la Gare.
Mizrahi, Soliman, prop. banquier, r. el-Halaka.
Mohamed Abdel Nebi bey, fabr. de soie, Ch. Souk Soultan.
Mohamed Abou Ammo, fabr. de soie.
Mohamed Abou Ela, manufactures, Ch. el Khalig.
Mohamed Ahmed Salim, nég. en bois de construction, Ch. Kantarah.
Mohamed Bassiouni bey, juge au Trib. som. ind.
Mohamed Aly eff., huissier au Trib. som. ind.
Mohamed Aly Cherbini eff., mamour de markaz.
Mohamed Dib, manufactures, et bonneterie, Ch. Behlewan.
Mohamed Ezzat, nég. en denrées coloniales, Ch. Soultan.
Mohamed el-Gamri, manufactures, Ch. Soultan.
Mohamed Kamel el-Hindi, ingénieur du Tanzim.
Mohamed Makhlat (Hag), céréales, Ch. Aboul Abbas.
Mohamed Rida eff., huissier au Trib. som. ind.
Mohamed Saleh el-Milk, nég. en bois de construction, Ch. Mahgoub.
Mohamed Siam bey, fabr. de soie, r. du Tanzim.
Mohamed Tewfik Fadel, nég. en manufactures, Ch. Souk Soultan et Ch. el-Khalig.
Moustafa el-Adib (Hag), tissus de coton, Ch. el-Amarieh.
Moustafa H. el-Meciry, tabacs et cigarettes, Ch. Kantarah Narous et Ch. Kantarah el-Metba.

N

Nachouh Hassan, adjoint des Wakfs.
Nadir Loutfallah, nég. en coton, Ch. Souk Soultan.
Naffaa, L. S., & Co., tabacs et cigarettes, Ch. Kantarah.

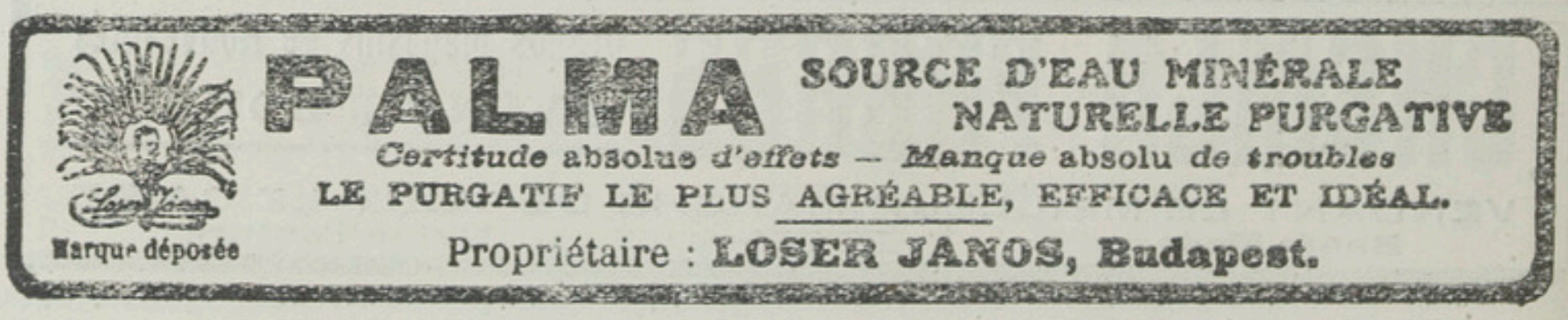

Naguib Badir, Dr, médecin du markaz.
Nahla Guirguis eff., adjoint du chef de la gare.
Nationale (imprimerie), Ch. Kantarah.
Neumann el-Assar, fabr. de soie, r. Sendiffa.
Neos Frères, denrées coloniales, Ch. el Behlewan.
Neos, Jean, agent de la maison Carver Bros.
Neos, Nicolas G., tabacs et cigarettes, Ch. Kantarah.
Nil (hôtel et pâtisserie du), Evangéle Georgacopoulos, prop., Ch. Kantarah.

P-S

Pachi Frères, nég. en coloniax, Ch. Halaka.
Pangalos, Démètre, nég. en coton et banquier.
Pangalos, Georges, nég. en coton et banquier, Ch. Kantarah.
Papadelli Démètre, denrées coloniales et prop. du café Central, Ch. Halaka.
Pensionnat du Sacré Cœur.
Peristiano, Georges, directeur de l'Egyptian Cotton Ginners Co.
Peristiano, Spiro, usine d'égrenage.
Philippou, Themistocles, chef mécanicien de l'usine Carver Bros.
Pirlas Michel, c/o Carver Bros.
Pithis, Aristide, agent de la maison Carver Bros.
Politis, Jean, cordonnerie, r. Kantarah.
Progrès (imprimerie), Ch. Kantarah.
Ramzi Stino eff., ingénieur aux Irrigations.
Rigopoulos, Vassili, nég. en coton.
Rizk Tadros, bois de construction, Ch. Askalani.
Ruben, Behor & Samuel, banquiers, r. Halaka.
Ruben, Ibrahim & Salamon, banquiers, r. Halaka.
Sadyk, Iscarous, directeur local de l'Egyptian Delta Light Railways.
Saïd Aly eff., secrétaire en chef du Trib. ind.
Salem Goubran, propriétaire et banquier, Ch. Hanafi.
Salim, Dr Sélim, médecin, Ch. Behlewan.
Samuel Rubini, banquier, Ch. Behlewan.
Sembati, Wassef, horloger, Ch. Koubri.
Sentiyanni, Tassos, nég., Ch. Kantarah.
Singer Manufacturing Co., Elie Levy agent, Ch. Kantarah.
Smolentz, Nicolas, agent de Ch. Grecoussi.
Smolenz, D., confection, Ch. Kantarah.
Soliman Sidky, moawen du bandar.
Sondano, A., chef comptable chez Carver Bros.
Sorial & Bestawros Zayadi, nég. en coton.
Soufani Sawa, attaché à la Poste.
Stamelis, Douras & Co (d'Alexandrie), cigarettes, Nicolas G. Neos agent, Ch. el-Kantarah.
Stavrinos Frères, bar et café, et prop. de l'Anglo-Egyptian Hotel, Ch. Kantarah.
Styris, Théodore, nég. en tabacs et denrées coloniales, Ch. Kantarah.
Sulino, Aghion & Co., banquiers, à côté de la gare.

T-V

Tadros Youssef, sous-agent de la Poste locale.
Tawil Abdel-Latif, nég. en manufactures, Ch. Souk Soultan.
Tawil Ahmed (Hag), nég. en denrées coloniaux, Ch. Sadifah,
Tribunal sommaire indigène. (voir page 253.)
Tsélébis, Démètre, nég. en coton, r. de de l'église grecque.
Universelle (pharmacie), Dr H. Chichini prop., Ch. Kantarah.
Vacuum Oil Co., Sydney Eynaud agent.
Vassilicos, Costi, directeur de la maison Papadellis.
Vizviki, Panayotti c/o Vizviki Stelianos,
Vizviki, Stelianos, nég. en coton, Ch. Kantarah.

X-Z

Xénakis, D., propriétaire.
Yacoub Hilmi, secrétaire du Tanzim.
Youssef, Gabr, négociant, bonneterie, Ch. Souk Soultan.
Zafiriadis, Apostolos, comptable chez Carver Bros.

ANIODOL LE PLUS PUISSANT ANTISEPTIQUE
ni caustique, ni toxique, ne tachant pas.
POUR TOUS USAGES : SOINS DES YEUX. HYGIÈNE DE LA FEMME, ETC.

MINIA EL-KAMH

A 64 kilomètres du Caire. Centre important de commerce de coton avec 12,000 habitants.

A

Abbas (hôtel) Jean Hadji Antoniou prop.
Abdel-Kader Helmi bey, propriétaire.
Abdel-Rahman Nosseïr bey, à Chiblanga.
Ahmed Afifi el-Nahas & Ahmed Fils, nég. en manufactures.
Ahmed Alfi bey, propriétaire.
Ahmed Merei eff., propriétaire.
Ahmed Rifaat pacha, propriétaire.
Alexandropoulos, Dr Anastase médecin et prop. de la pharmacie Hypocrate.
Aly Hassan eff., greffier au trib. som. ind.
Amin Abou Zeid, Dr, oculiste, prop. de pharmacie.
Amin Helmi eff., huissier au trib. som. ind.
Anastassiadis, Costi, courtier en coton.
Angellopoulos, Michel, courtier.
Archontogeorgis, Panayotti, boulangerie et propriétaire.
Argiriou, Hercule, nég. en coton et tabacs.
Assimacopoulos, Alexandre, directeur de la maison Choremi, Benachi & Co.

B-C

Bougonelis, nég. en coton.
Bourbahakis, Spyros, propriétaire, nég. en coton.
Caloyanni, Panayotti, classificateur chez P. Psaroff.
Calvocoressis, B., attaché à la maison Th. Mitaraki.
Campagniaris, D., nég. en coton et bois de construction.
Cazopoulos, Athanase, nég. en coton.
Charalambou, Ch., prop., nég. en coton.
Choucri Ebeïd, agent de la poste locale.
Choremi, Benachi & Co., nég. en coton.
Coconis, Jean, nég. en coton à Chiblanga.
Contarinis, Apostolos, café et bar.
Costis, Filimon, nég. en coton.

D-E

Damassis, Georges, nég. en coton.
Dimocostas, Spyros, comptable chez P. Psaroff.
Dimos, Alexandre, prop. et négociant.
Dimos, Démètre, prop., nég. en coton.
Dobros, Alexandre, rentier, à Sinnahova.
Economidis, Démètre, chez Choremi, Benachi & Co.
Economidis, Georges, courtier et nég. en coton.

F-G

Frangos, Georges, épicerie.
Gamsaragan frères, tabacs et cigarettes.
Guergues, Elias, rentier.
Guergues Fahmi eff., commis au Trib. som. ind.

H-L

Hassan Aly eff., commis au Trib. som. ind.
Hassan Assaad eff., commis au Trib. som. ind.
Hassanein Merei bey, propriétaire.
Heralla, Ibrahim & Ismaïl, nég. en coton.
Hippocrate, pharmacie, Dr A. Alexandropoulos, prop.
Hussein Merei bey.
Ibrahim Dessouki eff., commis au Trib. som. ind.
Kehras, Paul, chez Choremi, Benachi & Co et propriétaire.
Lydis, Emmanuel, prop. et nég. en coton.

SAVOY HOTEL PORT-SAID
En face du débarcadère et de la Douane.

Lydis, Georges & Sons, prop. et nég. en coton.
Lydis, Nicolas, agent de J. Planta & Co.
Lydis, Ulysse, prop. et nég. en coton, de la maison G. Lydis & Sons.

M-N

Mahmoud Alfi bey, propriétaire.
Mahmoud Moustafa eff., commis au Trib. som. ind.
Mansour Nosseïr bey, propriétaire.
Marcus, Fember G., Dr.
Maschas, Basile, directeur de la maison Choremi, Benachi & Co.
Matossian, tabacs et cigarettes.
Melkonian, K. & G., tabacs et cigarettes.
Mitarakis, Théodore, nég. en coton et usine d'égrenage de coton.
Mohamed Abbaza bey, propriétaire.
Mohamed Ahmed Diabi, nég. en coton et propriétaire.
Mohamed Aly eff., huissier au Trib. som. ind.
Mohamed Attallah (Cheikh), nég. en coton.
Mohamed Fouad Sombol, mamour du Markaz.
Mohamed Kamel eff., huissier au Trib. som. ind.
Mohamed Moustafa eff., commis au Trib. som. ind.
Mohamed Nosseïr bey, propriétaire.
Mohamed Saïd el-Naggar, propriétaire et nég. en coton.
Mohamed Zaki eff., commis au Trib. som. ind.
Monafi Allam eff., substitut au Trib. som. ind.
Moschoudis, D., nég. en coton et prop. de moulin.
Nicolaïdis, Dr Athanase, médecin.
Nicolaïdis prop.
Nilos (pharmacie).
Nouvelle (pharmacie), D. Vassiliadis prop.

P-S

Pandelidis & Kyriakidis, cigarettes.
Papazafiris, N., nég. en coton et denrées coloniales à Chiblanga.
Passaris, M., directeur de la maison Th. Mitaraki.
Planta, J., & Co., nég. en coton.
Poste, café et bar, Salem Aachour bey, propriétaire Saadion.
Psarof, Paul, prop., nég. en coton et usine d'égrenage.
Psarologou, Démètre, nég. en coton.
Psychis, Nicolas, nég. en coton.
Raftopoulos, Nicolas, nég. en coton, agent de la maison Costopoulo de Benha.
Ramadan Saïd, nég. en coton et propr.
Raptakis, Polyvoulos, nég. en charbon de terre.
Risopoulos, D., négociant.
Salem Harbouche (Cheikh), propriétaire.
Samarinas, Constantin, prop. et négociant.
Samarinas, Michel, prop. et négociant.
Sarantinos, Alexandre, épicerie.
Siméonidis, Siméon, représentant de la maison Th. Mitaraki à Beni-Hilal.
Sipitanos, Georges, épicerie et bar.
Siriotis, L., nég. en coton à Chiblanga.
Soliman Abbaza bey, propriétaire.
Sourian, Guirguis bey, propriétaire.
Stanos, Alexandre, propriétaire.
Stilianou, Basile, pharmacien.

T-Z

Tarouti el-Saïd (Hag), & frère, nég. en coton.
Théologidis, Cimon, nég. en coton.
Vassiliadis, D., prop. de la pharmacie Nouvelle.
Vassiliadis, Vassilios, épicerie.
Yoakimoglou, C., prop. et nég. en coton, de la maison Ch. Charalambou & Co.
Zilinakis, Etienne, caissier de la maison Th. Mitaraki.

SOCIÉTÉ ANONYME DES GRANDS MAGASINS DE NOUVEAUTÉS
"AU PROGRÈS"
CAIRE — près du Crédit Lyonnais — CAIRE
CONFECTIONS POUR DAMES, TISSUS HAUTES NOUVEAUTÉS, BONNETERIE, AMEUBLEMENTS, BLANC, MERCERIE.

MINIEH

Ville vaste et bien bâtie. Située au bord O. du Nil. Chef-lieu de la province du même nom, avec 125.000 habitants. Fabrique de poteries, commerce important de céréales et coton. Quatre usines d'égrenage de coton. Marché important les Lundis.

A

Abdallah Rouchdi eff., huissier au trib. som. ind.
Abdel-Chéhid, curé, église protestante.
Abdel-Ghaffar Hamdi eff., huissier, trib. som. ind.
Abdel-Hamid Helmi eff., commis au trib. som. ind.
Abdel-Kader Idris eff., avocat, r. église copte.
Abdel-Kader Khaïri eff., mamour des Wakfs du Minieh.
Abdel-Missih Kallini, chef-comptable de la maison Boushra Hanna, r. Boursa.
Abdel-Messih Loutfi, sous-agent de la Bank of Egypt.
Acres, J. T., directeur des Railways auxiliaires.
Agricultural Bank of Egypt, près de la Moudirieh.
Ahmed Abdallah, nég. en cuivres, Ch. el-Kharrazine.
Ahmed Derwiche eff., directeur, école normale d'Institutions de Kouttabs.
Ahmed Moustafa eff., commis au trib. som. ind.
Ahmed Nour, maréchal-ferrant, Ch. el-Ghélal.
Ahmed el-Sadr, avocat, r. Bourse.
Ahmed Yousri eff., commis, trib. som. ind.
Aitken, J. K., attaché à la maison G. Peel.
Akl, Mansour, cigarettes, Ch. el-Bosta.
Alexandre El-Hag, médecin, r. de la Poste.
Allet, François, minotier, nég. en cotons.
Aly Hussein, prop. de la pharmacie «La Santé», r. Mehatta el-Kadima.
Aly Makhlouf, droguiste, Ch. el-Bosta.
Aly el-Tawil, Mille et Un Articles, confections, chemises et cravates, horlogerie, ameublements, faïences, verreries, etc., Ch. el-Sekkeh Guédideh.
Amba Thomas Mgr., archèvêque copte-orthodoxe.
Amin Khalil, bijoutier, Ch. el-Sekkah el-Guédideh.
Andrus, entrepreneur.
Anglo-Egyptienne (Pharmacie), Younan Abdel-Chéhid bey, Ch. el-Husseini.
Antonini, Marco, agent consulaire de France. Ch. el-Mehatta el-Guédida.
Archondis, Andréas, de la maison Planta, r. église grecque.
Assaad Gadallah, bijoutier, Ch. el-Sekkah el-Guédideh.
Augostino, Polycarpos & Co., nég. en coton.
Azarik, Ohannès, pharmacien à la pharmacie Anglo-Egyptienne.
Aziz Bassoul & Co, tailleurs, Ch. el-Guédid.

B

Bahna, Joseph, sous-agent de la Banque Imp. Ottomane.
Bakhoum, Théodore, Darb el-Sayadine.
Bank of Egypt, Ltd, G. Meleka agent, r. Canal Damaris (voir page 347).
Banque Impériale Ottomane, P. Pellegrini Tibaldi agent (voir page 349).
Barakat, Issa, nég. en cuivre jaune, Ch. el-Darraya.

Demandez le **QUINA-LAROCHE**
C'est le TONIQUE et RECONSTITUANT par excellence
En vente dans toutes les pharmacies

Barakat, Mohamed, nég. en cuivre jaune, Ch. el-Maghrabi.
Bargigli, E., caissier comptable, Deutsche Orientbank.
Barsoum, Ishak, nég. en coton, Ch. Khaïry.
Barsoum Mikhaïl, bois de construction, Ch. el-Bosta.
Bassalios Khalil, repasseur, Ch. el-Bosta.
Bibaoui Fahmy, directeur de la maison Bouchra Hanna bey & Co, r. Boursa.
Bienfaisance (pharmacie), Faddoul Zaraoni, Ch. el-Bosta.
Bouchra Hanna bey, agent consulaire de Russie, banquier entrepreneur, r. Bourch, B.P. 5.
Bougatsos, Dr. Socrate, médecin, agent suppléant du consulat de Grèce, vis-à-vis l'Agence consulaire de Grèce.
Boulos Morcos, mercier, Ch. el-Kharrazine.
Bouro, Dimitri, cigarettes, Ch. el-Guédid.
Brando, Faccio B., de la maison F. Allet.
Bray, S. B., agent de la National Bank
British-Crown Assurance Corporation Ltd., F. Allet agent.

C

Caliacoudis, Aristidi, boucher, nég. en peaux, Ch. el-Sayadine.
Callinicato frères, café et bar Khédivial, Ch. el-Bosta.
Caloutas, Christo, maison Choremi, Benachi & Co.
Carver Brothers & Co., nég. en cotons (agence) r. nouvelle Gare.
Chalabi Mansi, bijoutier, Ch. el-Sekkah el-Guédideh.
Chenouda Awad eff., commis au trib som. ind.
Choremi, Benachi & Co, nég. et usine à égrener le coton, à côté de la gare.
Choucri Ibrahim, bois et matériaux de construction, ciment; couleurs et vernis, Ch. el-Bosta.
Clubs *(voir à cette rubrique aux professions).*
Cocchinos, Aristote, attaché à la maison Choremi, Benachi & Co.
Cosmas, café Chicha & Hotel Moustafa pacha Kamel, r. de la Poste.
Cottaris, Michel S., épicerie Européenne, Ch. el-Husseini.
Coutsoudis, Jean, Grand Hôtel Minieh, à côté anc. gare.
Cull, A. T., chef comptable, Banque Impériale Ottomane.

D

Daïf, Ph. P., bois et matériaux de construction, fers et métaux, ferronnerie quincaillerie, Ch. el-Bosta.
Daïf, Younan Matta, cigarettes, Ch. Bosta.
D'Amico, G. S., chef comptable, National Bank.
Daoud Fehdé, Dr., médical officer, Egypt State Railway.
Debono, Daniel, ingénieur mécanicien chez F. Allet.
Delta Navigation & Upper Egypt Co (The), Ch. el-Bahr.
De Santis, Francesco, forgeron réparation de machines, Ch. el-Hussenieh.
Deutsche Orientbank, A.-G.
Dinizaki, Stelio, grand café, Splendid Bar, Ch. el-Bosta.
Dourri, Abdel-Salam, tarbouchier, Ch. el-Bosta.
Drossos, Athanasi, nég. en café, près de l'église grecque.

E

Ecoles *(voir à cette rubrique aux professions).*
Eglises *(voir à cette rubrique aux professions).*
Egyptian Daily Post (journal anglais), Bahgat Ragi eff. agent,
Eid Tadros, curé protestant.
Elias Rizkallah eff., commis au trib. som. ind.
Erdos, Kalamann, fondé de pouvoirs, Deutsche-Orientbank.
Exomonoritis, Alex., photographe, Ch. el-Bosta.

F

Fahdé, D., médecin des Chemins de Fer.
Fahmi Marzouk, bijoutier, Ch. el-Sekkah el-Guédideh.

P.O.B. 959
THE CAIRO SAND BRICKS Co.
SOCIÉTÉ ANONYME
Matériaux de construction de tout premier ordre
Concessionnaires pour la Vente: H. POLLAK & Cᵉ, *Rue Sahel el-Ghelal, Tél. 163.*
Tél. 1562

Farag Georges, fondé de pouvoirs de la Deutsche Orientbank.
Flewit, Miss, children free dispensary.
Fouad Boulos, entrepreneur, prop. imprimerie Moftakhara, vis-à-vis la gare.

G

Gartsounis, Georges, oculiste, r. el-Husseini.
Ghobrial Abdel-Messih, bijoutier, Ch. el-Sekkah el-Guédideh.
Giorgi, O., de la maison F. Allet.
Gouda Mohamed, fruitier, Ch. el-Emoumi.
Guergues Ibrahim, manufactures, Ch. el-Emoumi.
Guergues Saad, bijoutier, Ch. el-Sekkah el-Guédideh.
Guzik, A., bijoutier et horloger, Ch. el-Bosta.

H

Habib Sourial, agent consulaire d'Italie.
Hachem Mandil eff., huissier trib. som ind.
Hanna Narouz, manufactures, Ch. Bosta.
Haselden, E.N. directeur de la maison G. Peel, agent d'assurances et de la Hamburg & Anglo American Nile Co.
Hassan Abou-Séoud, cordonnier, Ch. Bosta.
Hassan Aly, coiffeur, Ch. el-Bosta.
Hassan Gamal-el-Din, denrées coloniales et droguerie, Ch. Souk Ghalla el-Kadim.
Hassan Hassanein, boucher, Ch. Maghrabi.
Hassan Hussein eff. substitut au Parquet du trib. som. ind.
Hassanein Rouchdi eff., huissier au trib. som. ind.
Hayes, H. G., sous-agent et caissier, Ionian Bank.
Hôpitaux (*voir à cette rubrique aux professions*)
Hussein Kamel bey, sous-moudir de la province de Minieh.
Hussein Mohamed, minotier, Ch. Souk el-Ghalla el-Kadim.

I

Ibrahim Labib bey, Dr médecin, r. el-Bahr.
Ibrahim Mohamed, boucher, Ch. el-Sayadine.
Ibrahim Narouz, menuisier, Ch. el-Husseïni.
Ionian Bank, Gayed Tadros Guergues agent.
Ioannou, Pandélis Thém., entrepreneur, associé de la maison Bushra Hanna bey, B.P. 5.
Ismaïl Fahmi, Pharmacie l'Union, r. de la Poste.
Ismaïl Sedki eff., huissier, trib. som. ind.

J-K

Jelf, J. J., agent de l'Agricultural Bank.
Kallini Fahmy, imprimerie, Ch. Mehatta.
Khalil Barsoum, confection, nég. en coton, Ch. el-Bosta.
Khalil Estefanous, appareils sanitaires, ciments, couleurs et vernis, ferronnerie-quincaillerie, machines agricoles et industrielles, matériaux de construction, Ch. Khaïri.
Khouzam, Georges, employé, Deutsche Orientbank.
Kiriakidis, Yanni, restaurant l'Espérance, Ch. el-Bosta.
Kiritsis, Thomas, confiserie & patisserie, Ch. el-Bosta.

L-M

Lagopoulos, Jean, réprésentant de la maison Augustino, r. de la Poste.
Levy, Umberto & Co., banquiers, vis-à-vis l'église grecque.
Logoris, Léonidas, entrepreneur.
Mahdi Mokhtar, ingénieur expert près les trib. ind., directeur de la Sté Nationale hypothécaire, agent de la Sté. Ottomane d'assurance, r. de la Poste.
Mahmoud Abdel-Razek bey, Dr médecin et prop. de la Pharmacie de Minieh.
Mahmoud Kassem, coiffeur, Impérial Saloon, Ch. Mehatta el-Guédida.
Mahmoud el-Serky, oculiste, médecin de l'hopital Gouvernemental.
Makas, Antoine, pharmacien, Pharmacie de Minieh.
Maltezos, Démétrius, menuisier-ébéniste, Ch. el-Emoumi.

CHOCOLAT MENIER
VENTE PAR JOUR 60,000 KILOS

Maudslay, J., chef de division, Haute-Egypte, aux chemins de fer.
Mays, sous-chef de division, serv. Traction aux Chemins de fer.
Meleka, G., agent de la Bank of Egypt Ltd.
Melkonian, K. & G., tabacs et cigarettes, Ch. el-Bosta.
Merewether, J. A., attaché à la maison G. Peel.
Michel Biadis, Mgr. archevêque grec-ortodoxe de Plotomœïs.
Mikhaïl Ghobrial, manufactures, et mercerie, Ch. el-Emoumi.
Mikhaïl Ibrahim eff., bachkateb de la Moudirieh,
Mikhailididis, Nicolas, laiterie Cléopatra, r. de la Poste.
Mina Gobran eff., avocat, vis-à-vis l'Hôpital du Gouvernement.
Minieh (Grand Hôtel), Jean Coutsoudis, à côté de l'anc. gare.
Méniadis, Antoine, & Co., fabr. d'eaux gazeuses, Ch. el-Husseini.
Mohamed Aboul-Séoud, cordonnier, Ch. el-Bosta.
Mohamed Ahmed, nég. en cuivre jaune, Ch. el-Maghrabi.
Mohamed Aly, cigarettes, Ch. el-Bosta.
Mohamed Aly Charara bey, moudir de la Province de Minieh.
Mohamed Anwar bey, inspecteur sanitaire en chef de la Moudirieh.
Mohamd Badawi el-Iscandarani, nég. en coton.
Mohamed Chehab eff., commis au trib. som. ind.
Mohamed Fathallah Badawi, nég. en céréales, Ch. el-Koubri.
Mohamed Khalil, repasseur, Ch. el-Darraya.
Mohamed Omar, tapissier, r. de la Poste.
Mohamed Ragheb bey, ameublements, articles de voyage, confections, nouveautés, Ch. el-Sekkah el-Guédidah.
Mohamed Rasmi eff., greffier au trib. som. ind.
Mohamed Riad eff., mamour zapt de la Moudirieh.
Mohamed Tewfik eff., chef du serv. administratif de la Moudirieh.
Mohamed Tewfik bey ingénieur de district serv. de la voie, chemins de fer.
Mohamed Tewfik eff., commis au trib. som. ind.
Mohamed Tolba el-Sebeh, nég. en coton.
Mohareb Bichara eff., chef du serv. de la comptabilité de la Moudirieh.
Morcos Chehata, céréales, Ch. el-Koubri.
Mourad Mahfouz.
Moustafa el-Husseini, épicier, sucres, savons et huiles en gros, Ch. el-Husseini.
Munich (Pharmacie), Dr. Mahmoud Abdel-Razek bey.

N

Nached Sawires, ingénieur civil, de la maison Bushra Hanna bey & Co. r. Boush.
Nakhla Khalil eff. avocat, r. église grecque.
National Bank of Egypt, S.B. Bray, agent, r. el-Mehatta.
National Insurance Co. Ltd., J. Barsoum agent.
Nil (Grand Hôtel du), Georges Théodorakis, Ch. el-Bosta.

P

Paix Bar, Ch. el-Bosta el-Khadima.
Palace Bar, r. de la nouvelle gare.
Papadakis, consul de Grèce pour la Haute-Egypte.
Papadopoulos Constantin, caissier de la Banque Imp. Ottomane.
Papadopoulos, L. A., caissier à la National Bank.
Papadopoulos, Vassili, entrepreneur.
Patukios, P., cigarettes, parfumerie et mercerie, r. de la Poste.
Pavlidakis, Jean, restaurant International, Ch. el-Bosta.
Peel, Gerald, banquier, nég. en coton, usine d'égrinage, à côté l'anc. gare.
Pellegrini, Tibaldi P., agent de la Banque Imp. Ottomane.
Petridis, Mélitios, cigarettes, Ch. el-Emoum.
Planta, J., & Co., nég. en coton, r. église grecque.
Poletti, Louis, forgeron, Ch. el-Husseini

L'Imprimerie de la SOCIÉTÉ ANONYME EGYPTIENNE DE PUBLICITÉ
30, rue Kasr-el-Nil, LE CAIRE
Imprime vite, bien et bon marché

R-S

Rathle frères, avocats.
Rifaat eff., chef de gare,
Rizkallah Mankarius, secrétaire de la maison Bushra Hanna bey & Co.
Samaan Boulos eff., directeur de la Poste.
Sammouel Abdel-Messih, étudiant en droit, r. Farid.
Santé (pharmacie), Aly Hassan.
Sassin, A., agent de la Soc. An. Agricole & Industrielle d'Egypte.
Sélim Said bey, mamour du Markaz.
Serafim Mina Ebeid bey, propriétaire et nég. en cotons.
Sideratos, Constantin, nég. en coton.
Singer Manufacturing Co, machines à coudre, Ch. el-Douéni.
Skandar Basilios, agent consulaire d'Autriche-Hongrie. r. Khaïri.
Solioti, Nicolas, boulanger ,r. el-Maghrabi.
Stavrinaki, Dr. Jean, médecin, en face la Poste.

T

Tadros Barsoum, tarbouchier, Ch. el Ghédid.
Tadros Guergues & fils, banquiers, nég. en cotons, Ch. el-Mehattah.
Tadros Youssef, entrepreneur, r. Boursh.
Tewfik Boulos, inspecteur au Serv. des Antiquités Egypt. et des Musées.
Tewfik Wassef, nég. en cuirs, Ch. Aly eff. Rahmi.
Thémelaros & Ioannou, épiciers, r. Husseinieh.
Théodorakis Georges, Grand Hotel du Nil, Ch. el Bosta.
Tsaconas, Kimon, épicier & bar High Life, Ch. el-Emoumi.
Tsaenoglou, Philippe, médecin-chirurgien r. Hussenieh.
Tsouroyanni, Dr. Démitrius, médecin, à côté de l'église grecque, présidentde la Communauté Héllénique Orthodoxe.
Tuitré, Dimitrius, confiserie & patisserie Olympe, Ch. el-Emoumi.

U-V

Union (Pharmacie), Ismaïl Fahmi, Ch. el-Bosta el-Khadima.
Vakis, N., & Co., prop. du grand café, bar, restaurant «Windsor» et Windsor Hotel, prop. Minieh Palace Hotel r. Bd. de la Gare vis-à-vis la Nlle. gare.
Valamaki, Georges, eaux gazeuses, Ch. el-Bosta.
Vatikiotis, Jean, chez F. Allet.
Vergitsis, Georges, prêts hypothécaires, r. el-Husseinieh.

W

Wassif Guergues, bois de construction, Ch. el-Bosta.
Weissmann, Jacob, nég.-com., agent d'assurance, agent de Bureau technique suisse, de Minck & Eriksson, r. de la Poste.

Y-Z

Yacoub Barsoum & frères, nég. en cotons.
Yacoub Tawadros, menuisier, Ch. el-Ghélal.
Younan bey, pharmacie Anglo-Egyptienne, Ch. el-Bosta.
Younan Boulos, fondé de ponvoirs de la maison Bushra Hanna bey, r. Boursh.
Youssef Dallati, marchand-tailleur, r. de la Poste.
Youssef Guergues, nég. en bois, fers et métaux, charbons de terre, Ch. el-Bosta.
Youssef Yazbek, vins et liqueurs, Ch. el-Bosta.
Zaki Salib, chef du serv. des recettes à la Moudirieh.
Zaraoui Faddoul, bois de construction, Pharmacie Bienfaisance, Ch. el-Bosta.

J. OROWETZ Dépositaire et Agent exclusif des Bières "Spatenbräu" de Munich et "Erste Pilsner Aktienbrauerei" de Pilsen.
Dépôt: Rue du Téléphone-Caire. *Tél. N° 2075*

MIT-GHAMR

Chef-lieu du markaz, avec 16,000 habitants. Elle est unie à la ville de Zifta par un pont qui traverse le Nil. Commerce important de cotons et céréales.

A

Abdel-Bari Hossari, nég. en denrées coloniales, Ch. el-Souk.
Abdel-Hamid Moharrem eff., commis au trib. som ind.
Abdel-Kérim Mohamed eff., 1er commis du Mehkémeh Charieh.
Abdel-Kérim Mohamed Farid, tarbouchier, Ch. el-Ghamri.
Abdel-Razi (Cheikh), cadi du Mehkemeh Charieh.
Adda, Achille, banquier, Ch. el-Markaz.
Ahmed Abdou, rentier, Ch. Maeer.
Ahmed Gohar eff., huissier au Trib. som. ind.
Aly Ahmed eff., huissier au trib. som. ind.
Aly Ibrahim, greffier au Trib. som. ind.
Anagnostou, G. N., nég. en coton.
Askériati, Achille, épicier, Ch. el-Bosta.
Asterio, Nicolas, épicier, Ch. el-Deya.
Athanassiadis, Zinon, nég. en coton, réprés. de la Ionian Bank, Ltd, curateur de la succession Jean Sawidis, Ch. el-Bahr.
Azar, Sélim, prop. du café et bar l'Union, Ch. el-Guédid.

B

Barda, Youssef, propriétaire et nég. en coton, Ch. Sekkat Abou Zeid.
Beskharoun Soliman eff., commis au trib. som. ind.
Boghdadi Saad eff., manufactures, Ch. Souk el-Eïche.
Bordi, Abdel-Fattah eff., avocat, Ch. el-Bosta.

C

Caloyeras, Eustratios, rentier, prop. et nég. en coton, Ch. Ezba.
Carver Brothers & Co. Ltd, M. Lagopoulos agent, Ch. el-Bahr.
Cheikha, Mohamed, manufactures, Ch. el-Asmar.
Chérif, El-Sayed Mohamed, manufactures, Ch. el-Deya.
Chiti, El-Sayed Moustafa, denrées coloniales, Chareh el-Sagha.
Choukri, Dr Ibrahim, médecin et pharmacien, Ch. el-Sagha.
Chouman Mohamed (Cheikh), cheikh el-Balad.
Christodoulou, Georges, chef mécanicien de l'usine d'égrenage de coton Eïd & Samuel Israël.
Constantinidis, Constantin, nég. en coton, dom. Ouleïla.
Constantinidis, Georges, prop. du café et bar Royal, Ch. el-Bahr.
Couros, C. & D., prop. de l'épicerie et bar Espérance, Ch. Asmar.
Coutsinas, G., & M. Caraïskakis, épicerie, Ch. el-Asmar.
Couvay, Yanni, tabacs et cigarettes et débit de vins et liqueurs, Ch. el-Aazizah.

D

Daganaki, Wincho, épicier et débit de vins et liqueurs, Ch. el-Sekkah el-Guédidah.
Daglis & Coucoudamis, denrées coloniales, Ch. el-Asmar.
Deebès, Ah., manufactures, Ch. el-Deya

ENCRES D'IMPRIMERIE
CH. LORILLEUX & Cie - PARIS
LE CAIRE *Représentant:* M. VASCO BIGIAVI P.B. 249

Dekki, Habib eff., agent de la Poste locale.
Dessouki frères, manufactures, r. el-Asmar.
Diacomidis, Costi, restaurant, café, Ch. el-Bahr.

E-G

Egyptian Salt & Soda Co. Ltd.
Eïd, Israël, agent de la Cie d'assurances « Rossia ».
Eïd & Samuel Israël, usine d'egrenage de coton.
Espérance (épicerie et bar), C. & D. Couros, prop., Ch. Asmar.
Essayed Zaki eff., commis au trib. som. ind.
Ghamri (mosquée el), Ch. el-Ghamri.
Ghitacos, Dr E., médecin, r. el-Bahr.
Gobran Awad, banquier, Ch. el-Bosta el-Kadima.
Gogo, Christo, propriétaire, Ch. el-Bahr.
Gottlieb, Léon agent des maisons Wm. Getty & Co & Reinhardt & Co Ltd.
Gounaropoulos, Evangelos, comptable chez Pappa Frère.
Gourgiotis, Nicolas, tabacs et cigarettes, papeterie, Ch. el-Asmar.
Guergues Abdel-Malak, manufactures, Ch. el-Sagha.
Guergues Abdel-Sayed eff., commis au Markaz.

H

Hamed Haggag eff., commis au trib. som. ind.
Hammar, Mohamed (Hag), bois de construction, Ch. el-Markaz.
Hassanein & Co., verreries, cristallerie, Ch. Asmar.
Hassouna frères, quincaillerie, Ch. Asmar.
Hattah, Ahmed (Hag), nég. en charbon de bois et charbon de terre, Ch. el-Deya.
Heil, Ahmed, manufactures, Ch. el-Asmar.
Helal Abou Ragab, nouveautés et mercerie, Ch. el-Deya.
Hellal bey Helal, rentier, Ch. el-Bahr el-Aazam.
Homsi, Lion, tabacs et cigarettes, Ch. el-Bosta.
Houel, M., confection, mercerie, bonneterie, articles de voyage, etc., Ch. Asmar.
Hussein Omar eff., juge au trib. som. ind.

I-L

Ibrahim Ahmed eff.., commis à l'Adm Sanitaire du Markaz.
Ionian Bank, Ltd., Ch. el-Bahr.
Israël, Maeer, machines à égrener le coton, Ch. Maeer.
Kalokerinos, Evangelo, nég. en coton, dom. Sahrak.
Karambilia Frères, épicerie en gros, Ch. el-Asmar.
Karamikés, Mathieu, tabacs et cigarettes, peintre-décorateur, Ch. el-Borsa.
Khalifa Mohamed, (Cheikh), manufacres, Ch. el-Sagha.
Kyndineco, Alexandre, propriétaire, Ch. el-Bahr.
Lagopoulos, M., agent de Carver Brothers & Co. Ltd.
Levi frères, banquiers, Ch. el-Borsa.
Levy, J. & A. Garboua & Co., banquiers, Ch. el-Falacssa.
Levy, M. J. & fils, banquiers, Ch. el-Asmar.
Licurgias Frères & N. Lecos, épicerie en gros, Souk.
Lyco Fréres, nég. en coton, dom. Dundett.

M

Macridakis, Ant. E., épicerie en gros, Souk el-Eche.
Mahmoud Bolleni, nég. en cuivres, Ch. el-Deya.
Mancarious Soliman, manufactures et mercerie, Ch. el-Sagha.
Marinos Frères, tabacs, et cigarettes, Ch. el-Asmar.
Martallis, Leonidas, marchand-tailleur, Ch. el-Faloussa.
Massat, Aly (Cheikh), expert près le Trib. ind.
Matar, Neguib eff., avocat, Ch. el-Guedid.
Mavros, Constantin, nég. en coton.
Mengoulas, Z., nég. en coton, Ch. el-Bahr.

Mikhail Atalla & Hanna, prop. de l'Imprimerie Nationale, Ch. el-Markaz.
Mikhail Messiha, huilerie, Ch. el-Sagha.
Minotto, G., agent de la Vacuum Oil Co.
Mitaraki, Ambroise, nég. en coton, Ch. el-Bahr.
Mohamed Abdel-Rahman, (Cheikh), nég. en manufactures, Ch. Romano.
Mohamed Aly el-Saadi, horloger, Ch. Asmar.
Mohamed Attieh eff., huissier au trib. som. ind.
Mohamed Chehata eff., rentier.
Mohamed Fadel eff., Dr, médecin à la Pharmacie El-Ghamri, Ch. Souk el-Eiche.
Mohamed Hassanein, (Cheikh), entrepreneur.
Mohamed Helal, rentier, omdeh, Ch. Dagatouch.
Mohamed Hosni eff., commis au trib. som. ind.
Mohamed Khalaf eff., commis au trib. som. ind.
Mohamed Loutfi, avocat, Ch. el-Faloussa.
Mohamed Riad Afifi, avocat, Ch. Bosta.
Mohamed Tantawi, mercerie, quincaillerie, r. Sagha.
Mohamed Zoghebi, manufactures, r Asmar.
Moschides, Jean, secrétaire de la maison Caloycras.
Moustafa Nahla (Cheikh).

N

Nahas, Ibrahim, manufactures, nouveautés, soierie et mercerie, Ch. el-Deya.
Nationale (Imprimerie), Atalla & Hanna Mikhaïl prop., Ch. el-Markaz.
Nemée, Khalil eff., avocat, Ch. Markaz.
Nicolaïdes, Dr Aristide, médecin, dentiste, Ch. Ezba.

O-P

Osman Hussein eff., commis au Trib. som. ind.
Papamikhaïl, Nicolas, débit de vins et liqueurs, Ch. el-Azizah.
Pappa Costi, épicerie en gros, café, Ch. el-Markaz, Souk.
Pappa, frères, nég. en coton, Ch. el-Borsa.
Pappa, Georges, prop., nég. en coton, Ch. el-Bahr.
Perdikaris, Georges, épicier en gros, Ch. el-Borsa.
Pésas, Costi, nég. en coton, Ch. el-Borsa.
Pésas, Evanghelos, nég. coton, Ch. el-Borsa.
Pesas, Yanni, nég. en coton, Ch. el-Borsa.
Pissaridès, Eleftéris, nég. en coton.
Poussoula Frères, Ouleila.

R

Rachouan Mahfouz eff., mamour du markaz.
Raïss, Boutros, Assaad & Mikhaïl, tabacs et cigarettes, Ch. el-Sagha.
Rossia, Cie d'assurances, Israël Eïd agent.
Roumano, J., marchand-tailleur, Ch. el-Faloussa.
Royal (grand bar et café), Georges Constantinides prop., Ch. el-Bahr.

S

Saad Ibrahim, cordonnerie, Ch. el-Sagha.
Saad Youssef, restaurant, Ch. el-Sagha.
Salem Mohamed eff., commis au Trib. som. ind.
Sekka el-Guédideh.
Saïd Anwar eff., substitut au parquet
Sawidïs, Sawas, tabacs et cigarettes, Ch. du Trib. som. ind.
Schinazi frères, banquiers, Ch. Souk el-Eïche.
Seïdi, Ahmed el-Sayed & frères, bois de construction, Ch. Hélal bey.
Seidi Frères, manufactures, r. Sagha.
Shoucaïr, Dr A., inspecteur sanitaire.
Sima, Nicolas, tabacs et cigarettes, épicier, Ch. Souk el-Eïche.
Singer Manufacturing Co., machines à coudre, Ch. el-Ahmar.
Sissi, Messiha, banquier et agent consulaire de France, Ch. Hélal bey.
Stambekis, Nicolas & Théodore, épiciers, Ch. Sagha.
Stavridis, Sotiris, prop. de la boulangerie européenne, Ch. Sekka el-Guédideh.

TUROG BREAD
KIENZLE & SIMONDS
SHARIA MAGHRABI
TÉLÉPH. 24-19 B.P. 665

Stratis, Epaminonda, nég. en coton et égrenage, Ch. el-Faloussa.
Stratis, Efstratios, nég. en tabacs, r. Asmar.

T-U

Tsanis, Charissis, boulanger, Ch. el-Asmr.
Union (café et bar l'), Sélim Azar prop. Ch. el-Guedid.

V-W

Vacuum Oil Co., G. Minotto agent.
Wassef Youssef, banquier, Ch. Hélal bey.

Y

Yacoub Wahba banquier, Ch. Haret el-el-Yahoud.
Youssef Saad, rentier, Ch. Maeer.

Z

Zeïlah, Elias, marchand-tailleur, Ch. el-Bosta el-Guédidah.
Zervos, nég. en charbon de terre, Ch. el-Bahr.

LA CLEF de cet ANNUAIRE c'est la TABLE des MATIÈRES qui est à LA FIN du volume

PORT-SAID

Chef-lieu du gouvernement égyptien du Canal de Suez. Située à l'extrémité E. d'une île, qui fait partie de la langue de terre séparant la Méditerranée du lac Menzaleh. Elle doit son origine à l'établissement du Canal de Suez et a pris ces derniers temps un grand essor. Elle compte 49,000 habitants, dont 22,000 européens.

Le port est une œuvre considérable qui a exigé d'immenses sacrifices de labeur et d'argent. Des travaux d'agrandissement considérables sont en cours d'exécution.

A

Abdel-Gawad el-Gazali, chef du bureau des colis Douane, à la Poste locale.
Abdel-Hamid Hamrouz, (Cheikh), cadi du Mekkemeh Charieh.
Abdel-Malek Attieh eff., chef du bureau des impôts au Gouvernorat.
Abdel-Malek Saad eff., caissier du Gouvernorat.
Abdulla & Co., cigarettes, quai François Joseph.
Abela, Dr F., aide-inspecteur au serv. Sanitaire.
Abela, V., à l'Eastern Telegraph Co.
Abelous, H., comptable chez Legrand, Bardou & Co.
Abou Hamed & Elias, agents d'affaires, pl. de Lesseps.
Aboulghet, Ahmed & Aly, nég. en manufactures, Village Arabe.
Aboulghet Aly, de la maison Ahmed & Aly Aboulghet, Village Arabe.
Achkar Mohamed, vétérinaire à l'Abattoir.
Acquilina, Giovanni, pompes funèbres, r. Kawala.
Adams, Vassili P., Oxford Bar et billards, r. Saïd.
Adelé, Charles, directeur du Comptoir Nat. d'Escompte de Paris, r. du Nil.
Adès, Abraham I., caissier à la National Bank.
African Cigarette Co. Ltd, M. Kronberger directeur, r. du Commerce, B.P. 123.
Agence Lubin, (voyages), Dimitri Roumelioti agent, r. Eugénie.
Ahmed Abd Rab el-Nabi eff., caissier au Gouvernorat.
Ahmed Aly, chef du bureau de la caisse à la Poste locale.
Ahmed el-Edroussi eff., commis au trib. som. ind.
Ahmed Sanabary bey, prop. nég. en charbons, r. de Lesseps, 30.
Ahmed Taher eff., secrétaire du Gouvernorat.
Albert, P., horloger bijoutier, boul. Sultan Osman.
Alberti Frères, entrepreneurs, r. du Commerce.
Albeshausen, Robert, employé au Norddeutscher Lloyd.
Albrand, J., prop. du Grand hôtel de la Poste, r. el-Nil.
Alduy, Pierre, attaché au Consulat de France, r. Monge.
Alepoudellis frères, épiciers, Village Arabe.
Alexandrato Brothers, prop. de citernes d'eau, r. Sultan Osman.

AGARASE
SUPPRIME les LAXATIFS et PURGATIFS
GUÉRIT toute CONSTIPATION
RÉGULARISE les FONCTIONS INTESTINALES
Comprimés d'Agar-Agar et de Ferment Bulgare
EN VENTE DANS TOUTES LES BONNES PHARMACIES DU MONDE ENTIER

Alexandrato, Evangelo, de la maison Alexandrato Bros.
Alexandrato, G., senior partner of the firm Alexandrato Bros.
Aliberti, Mario, avocat, r. Saïd, 3, imm. Coronis.
Alleanza, Cie d'assur. vie et accidents, F. Chiarini agent, quai Eugénie.
Allianz de Berlin, (assur. incendie), Cacomanolis & Psoroulla agents, r. du Nil.
Alloomall, Nechamall, Bazar Oriental, r. du Commerce et boul. Sultan Osman.
Alloomall, Tejumall, curiosités, r. du Commerce.
Allouard, Mme E., sage-femme, r. de Lesseps, 43.
Allouard, Léon, chef mécanicien à la Cie du Canal, r. du Cercle.
Alma Cigaretle Co., M. Kronberger directeur, r. du Commerce, B.P. 123.
Aly Mohamed eff., percepteur des impôts sur la propriété bâtie.
Aly Mohamed eff., écrivain à l'hôpital égyptien.
Amin Rouchdy, chef du bureau des colis à la Poste égypt.
Anagnostopoulos, Dr I. N., dentiste, pl. de Lesseps.
Anayennissis, syllogue littéraire hellénique, r. Sultan Osman.
Anchor Line Ltd, (navigation) Cory Bros & Co agents, quai François Joseph.
Anderson, Thomas E., directeur de l'Eastern Telegraph Co.
Andreoni, Felice, interprète à la Délégation judic. mixte.
Andréopoulos, C., & Co., nég.-com., cartes postales etc., pl. de Lesseps.
Andronico, Kyriaco, café du Nil, r. Bazar Abbas.
Angelidès, Ch., nég. en farine, Village Arabe.
Angelides, I., directeur local de la Cie des Tramways.
Angelopoulo, D., cigarettes, Village Arabe.
Anglo-Egyptian Bank Ltd, E.V. White directeur, Ch. el-Nil, (voir page 345).
Anis Bassila, grand magasin Parisien, nouveautés, bijouterie quincaillerie, pl. de Lesseps, village arabe.
Antippa, Antoine, photographe, boul. Sultan Osman.
Archipel (navigation à vapeur L'), D. Mavroïdis agent, pl. de Lesseps.
Arlaud, Dr Achille, médecin de la Cie du Canal, quai François-Joseph.
Armenios, Azer, pharmacien à l'hôpital égyptien.
Arregui, J.B., consul d'Espagne, Eastern Exchange.
Arvanitopoulos, Mme, grand café égyptien, r. du Commerce, imm. Coroni.
Arvanitopoulo, Emmanuel, r. Constantinieh.
Arvanitopoulos, G. A., nég.-com., B.P. 41.
Artz, Simon, Store & General Stores, cigarettes, r. du Commerce.
Ashkar, Siméon, syndic agréé près la Délégat. judiciaire mixte, r. du Bazar.
Ashton, A., ingénieur en chef du Phare, quai François-Joseph.
Asiatic Petroleum Co. Ltd, Worms & Co general agents, r. Sultan Osman.
Asiles (voir à cette rubrique aux Professions).
Aslanides, Mme Marie, sage femme, r. de l'hôpital égyptien.
Assante, J.B., comptable chez Worms & Co.
Assante, P., comptable chez Worms & Co.
Assicuratrice Italiana (accidents), G. A. Mitrovich agent, r. du Nil.
Assicurazioni Generali di Trieste, G. A. Mitrovich agent, r. du Nil.
Athanassouli, D., de la maison C. Porphyropoulos & Co., boul. Sultan Osman.
Attallah, J. & M., manufac., Village Arabe.
Attallah, M., de la maison J. & M. Attallah, Village Arabe.
Attallah Zekri eff., sous-chef de gare aux Chemins de fer.
Attard, Alfred, curiosités et dentelles, r. du Commerce.
Attard, Gaetano, curiosités et dentelles, r. du Commerce.
Augoustatos, Charalambo, & Co., Bazar Central, confection, pl. de Lesseps.

Champagne EDOUARD AUBE
REIMS
TOUSSAINT SUZZARINI, Agent Général, ALEXANDRIE.

Austin, W. J., commis chez Cory Brothers & Co Ltd.
Avenati, Filippo, épicier, r. Monge.
Awaida, Georges, serv. correspond, Crédit Lyonnais.
Azzopardi, Frank, & Co., articles de marine et shipchandlers, r. du Nil.
Azzopardi, Michel (neveu) articles de marine, r. Saïd.

B

Bacchetta, Adolfo, commis à la Cie du Canal, interprète honoraire au Consulat d'Italie.
Bakotich, Antonio, menuisier, r. Domiat.
Ballestrinio, Cesare, chez L. Savon & Co.
Baloise (La), (Cie d'assur. incendie), Fix & David agents, quai Eugénie.
Banin, Abraham, antiquités curiosités, r. du Commerce.
Bank of Egypt Ld, L. Biddulph directeur, Ch. el-Nil, (voir page 347).
Banque Impériale Ottomane, George E. Whitfield directeur, r. de Lesseps. (voir page 349).
Baraclis, N., consul de Grèce.
Barbich, B., caissier chez Worms & Co.
Barbone, Alessandro, tailleur, pl. de Lesseps.
Bardou, F., de la maison Legrand, Bardon & Co., boul. de la plage.
Bardavas, Dr. E. Michel, médecin, r. Eugenie.
Barkowsky, H., nég. importateur et exportateur de thés de Chine, dépôt de sucre de la Raffinerie d'Egypte, r. Memphis, en face de la Douane, résidence Hotel Continental.
Baroumis, Stamati, épicier, articles de ménage, Bazar Abbas.
Barrès, Adolphe, shipchandler.
Barsotti, Omero, imprimerie, r. Saïd.
Bartolo Antony, associé de la The Sanitary & Engineering Stores, Ch. Eugenie, B.P. 30, TÉLÉPH. 214.
Bartolo & Buhagiar, The Sanitary & Engineering Stores, quai Eugénie.
Basile, Vve, hôtel d'Europe, r. du village arabe.
Bassi, Salvatore, coiffeur, Club Saloon, Ch. el-Sultan Osman.
Battaja, Nicolas, attaché à la Cie du Canal.
Baudot, Ernest, chef de la briquetterie chez L. Savon & Co.
Baüerle, G., caissier, Deutsche Kohlen Depot, G. m. b. H.
Bazars (*voir à cette rubrique aux professions*).
Bazerque, F., commis vérificateur principal à la Cie du Canal, hôtel de la Poste.
Bazinas, P., hôtel Acropole, r. Constantinieh et r. Kawala.
Bedrossoff, E., serv. Correspondance, Crédit Lyonnais.
Beghé, Egisto, à l'Eastern Telegraph Co.
Belardy, J., lieutenant de port, Cie du Canal.
Bellanger, M., commis aux Messageries Maritimes, quai François-Joseph.
Bellanti, Alfred, chez E. Wolters, r. Monge.
Bellanti, Georges, à la Nile Cold Storage Co Ltd., boul Sultan. Osman.
Belleli, Dr Victor, médecin, directeur de l'Office Quarantenaire, quai François Joseph.
Benaz, E., employé stagiaire au Lloyd Autrichien.
Benderli, P., compt. chez Worms & Co.
Bentob, Abraham, plumes d'autruches, boul. Sultan Osman.
Berthelot, P., aide à la Poste Française.
Bianchi, Alfred, commis au serv. des eaux à la Cie du Canal, r. Said.
Bianchi Armando, vente de cycles, machines, articles de sport, agence de publicité, r. Saïd.
Bianchi, Ezio, commis, domaine Eaux à la Cie du Canal, kilom. 2.
Bianchi, Ozirides, chef d'équipes à la Cie du Canal, r. du Commerce.
Bibby Line Mail Steamers, W. Stapledon & Sons agents, r. Constantinieh.
Biddulph, L., directeur de la Bank of Egypt, r. du Nil.
Bier Import Co., G. m. b. H., Psalty & Co agents, r. Sultan Osman, 1, B.P. 9.
Bisceglia, F., chef pointeur chez L. Savon & Co.

IODOKINOL Dépuratif, Stomachique, et régénateur de forces.
En vente dans toutes les drogueries et grandes pharmacies.

Bitas, prof., école grecque.
Blanc, P., sous agent principal de la Cie du Canal Maritime de Suez.
Blasins, William H., magasinier de la Deutsches Kohlen Depot, G. m. b. H.
Blech, Edward C., C.M.G., consul général de la Grande Bretagne.
Blum, Barthold, de la maison Lion & Blum, dom. r. Saïd.
Bonelli, Bimb. F. G., inspecteur de la Police du Canal, quai François-Joseph.
Bonfanti, Albert, chez G. A. Mitrovitch, r. du Nil.
Bonlidakis, N., café et bar de Crête.
Bonnici, Tancred & Co., agents de la Hamburg & Anglo-American Nile Co, nég.-com., agents pour Pitt & Scott et agents de voyages, Savoy Hotel Bldgs.
Boon, Jacques, pilote à la Cie du Canal.
Borg, E., employé à l'Eastern Telegraph Co.
Borseze, V., directeur du Crédit Lyonnais, r. el-Nil.
Boudin A., 1er payeur à la Cie du Canal.
Bouery, Elie J., traducteur et comptable chez Worms & Co.
Boulle, A., commis principal aux Ateliers Généraux de la Cie du Canal.
Bourse (grand café de la), boul. Soultan Osman.
Boutros Hachem bey, chef du serv. de la sureté et de la Police au Gouvernorat du Canal.
Boutros Saad eff., 1er commis du bureau Sanitaire.
Bouvier, Paul, dessinateur, Cie du Canal.
Braccini, Alfred, ferblantier, r. el-Constantinieh.
Brajak, Antoine chef comptable, National Bank, dom. r. Constantinieh.
Brajak, Blaise, chez Jacques Guérin, r. Constantinieh.
Brandès, Dr R., médecin à l'office quarantenaire.
Braticevich, Emilio, employé à la Cie du Canal, Kilom. I.
Brès, C., shipchandler, r. Kawala.
Bressoles, Gabriel, dessinateur à la Cie du Canal.
Brest, Nicolas, empl. à la Cie du Canal, r. Constantinieh.
British Crown Assurance Corporation Ltd, (incendie), M. Oppenheim inspecteur.
British Dominions Marine Insur. Co. Ltd, Jacques Guérin agent, r. Constantinieh.
British Pharmacy, Dr Georges Minas, pl. de Lesseps.
British & Foreign Bible Society, A. Hope sub-agent, pl. de Lesseps.
Broadbent, Harry, agent consulaire des Etats-Unis d'Amérique, quai François-Joseph.
Broadbent, Richmond, shipstore dealer, contractor and general merchant, quai François-Joseph.
Broatch, W., directeur de la maison Wills & Co Ltd, vice-consul de Danemark, r. Sultan Osman.
Broëns, Attilio, dessinateur attaché à la Cie du Canal, r. du Commerce.
Brown, George,
Brown, S., chez Stapledon & Sons, Ch. el-Nil.
Brown, S. T., chez Cory Bros & Co Ltd.
Bucci, Henri, horloger, r. Sultan Hassan.
Bucci, Joseph, mécanicien, minuterie serv. des Eaux à la Cie du Canal.
Buccianti, Gino, f. f. de commis-greffier à la Délégation judiciaire mixte.
Buchanan, G., shipping clerk, Worms & Co.
Buhagiar, Jos. C., co-asoocié-gérant de la The Sanitary & Engineering Stores, r. Constantinieh B.P. 20 TÉLÉPH. privé 214.
Busuttil, M., agent de la Cie des Téléphones, Ch. Saïd.
Butler, W. J., chez Cory Bros & Co Ld.
Butta-Calice, institutrice aux écoles royales italiennes Agata.

C

Cacomanolis, Grég., agent de la Sun Life Assurance Co of Canada, r. du Nil, B.P. 46.
Cacomanolis & Psorulla, nég-com., agents d'assur. et de marine, charbons de terre, r. du Nil.

M. Melachrino & Co's
FAMOUS CIGARETTES
Factories CAIRO-EGYPT & NEW-YORK

Caffes, Anastassis, de la maison N. Caffes, pl. de Lesseps.
Caffes, N., & Co., confiserie, pl. de Lesseps.
Caffes, P., attaché à la Deutsches Kohlen Depot, r. el-Mokattam.
Cafiero, Dr Giuseppe, médecin, r. el-Nil.
Cairo Sewage Transport Co. Ltd., r. du Village Arabe.
Calascione, Alfred, chez L. Savon Co., Ch. Tantah, quai François-Joseph.
Calascione, Nicolas, employé à la Cie du Canal, r. Sultan Osman.
Calfayan, Balthazar, attaché, Cie Russe de Navigation à vapeur.
Calipolitis, Michel, New Bar, pl. de Lesseps.
Calisperis, J., boulangerie, Village Arabe.
Callery, Napoleone, dentiste, boul. Sultan Osman.
Calojeropoulo, Panajotti, fabr. de liqueurs, r. du Bazar.
Caloro, Fratelli, & Co., entrepreneurs de transports postaux et exportateurs de laine égypt., r. Tewfik TÉLÉPH. 259.
Camilleri, Giov., coiffeur, Melita Saloon, r. du Cercle Français.
Cammarota, Mme Vve, chambres meublées, r. Monge.
Campajola, Giulio, chez J. Slawick.
Canal de Suez (Pharmacie du), E. Pappanicolas, pl. de Lesseps.
Canepa, A., deuxième officier du Port & Phare et de la Station Météorologique.
Cantarzis, Théodore, pilote à la Cie du Canal, pl. de Lesseps, imm. Stamatiou,
Capsopoulos, Ch. M., nég. vins et liqueurs, r. Ramsès.
Caraïsco, Filippo, employé chez Petsaly.
Caramondani, S., boucher, r. du Commerce.
Cargotich, Virginio, mécanicien à la Cie du Canal, r. Sultan Osman.
Caridi, Gingell & Co., nég. com., Ch. Eskandar el-Akader, 12.
Carli, Auguste, commis, domaine Eaux, Cie du Canal.
Carli, Capit. Pietro, pilote à la Cie du Canal, r. Sultan Osman. imm. Macri,
Carmel Oriental, vins et cognacs Richon le Zion et Zicron Jacob, r. du Commerce.
Carro, Domenico, prof. de musique, Ch. el-Nil.
Caruana, Charles, pro-consul chancelier du consulat de Grande-Bretagne. Ch. el-Nil.
Carydis, Dr Emmanuel, médecin, r. de Lesseps.
Cashoulas, P. P., nég. en tabacs, Village Arabe.
Cassar, E.D., attaché à la P. & O.S.N. Co.
Cassar, Paul, employé, attaché au Consulat de Grande-Bretagne, quai François-Joseph.
Cassar, Vincenzo, associé de The Port Said Ship Water Supply Co.
Castelain, G., commis, domaine Eaux, Cie du Canal.
Catzipis, Nic., menuisier, Village Arabe.
Catzipis, Spiro, nég. en farine, Village Arabe.
Cawcky, Emmanuel, commis, bureau de colis (Douane), Poste égypt.
Cepeck, Edouard, sous-chef des Ateliers à la Cie du Canal, Ch. Wassif.
Cepeck, Paul, commis, serv. des Eaux Cie du Canal, Ch. el-Nil, imm. Zizeclis.
Cercles *(voir à cette rubrique aux Professions).*
Cerotto, Costoyanni, serv. des Eaux, Cie du Canal.
Cerrotti, attaché à la Cie du Canal.
Chabert, J., commis, domaine Eaux, Cie. du Canal.
Chabert, L., chef magasinier à l'Usine à gaz.
Chaker Boulos eff., médecin-adjoint, hôpital du Gouvernement.
Chapeau, Ch., chef comptable du Magasin général de la Cie du Canal.
Chellaram, D., antiquités, curiosités, r. du Commerce.
Chelmis, Georges, quincaillerie, r. Constantinieh,
Chevreux, J. B., rentier, quai François-Joseph, imm. Aly Leheta.
Chiarini, Francesco, nég-com., agent d'assur., quai Eugénie.

SALONICA CIGARETTE Co
Fournisseur de S. A. le Khédive
CAIRE. SOCIÉTÉ ANONYME - FONDÉE PAR DÉCRET KHÉDIVIAL EN DATE DU 28 DÉC. 1903. CHOUBRAH
Cigarettes de toute 1re qualité, fabriquées avec les meilleurs Tabacs Turcs

Chiaverini, Capitaine Antoine, attaché à la Cie du Canal.
Chimenz, Salvatore, de la maison Fioravanti & Chimenz.
Ching, Horace, sous-directeur de la maison Cory Brothers & Co. Ltd., quai François-Joseph.
Chouvet, F., commis aux Messageries Maritimes.
Christo, Spiro, boulanger, nég. en farine Village Arabe.
Cimino, Augusto, à la Cie dn Canal.
Cimino, Bartolomeo, chez Worms & Co.
Circikos, G., chez L. Savon & Co (serv. transit).
City Line Ltd, (navigation), L. Savon & Co agents, quai François-Joseph.
Clan Line, (navigation), Cory Bros & Co agents, quai François-Joseph.
Clapisson, François, mécanicien, pl. de Lesseps.
Clavdianos, S., tapissier, nég. meubles, r. Memphis.
Cleopatra Cigarettes Co., Spyridion Marcou agent, boul. Sultan Osman, imm. Continental.
Cloros, Euphtatis, nég., r. du Commerce.
Clubs (*voir à cette rubrique aux Professions*).
Cohen, J., & Co., shipschandlers, nég. com., entreprise d'amarrage, agents d'assur., Ch. Kawala.
Cohen, Joseph, de la maison J. Cohen & Co.
Cohen, M., African Bazaar, antiquités, r. du Commerce.
Cohen, Mardoché, articles d'éclairage et de Jérusalem, installations électriques, r. du Commerce.
Cohen, Mario, commis aux marchandises Worms & Co.
Colidas, Antoine C., Grand Café Central, r. du Sultan Osman.
Colidas, Costi, nég. de glace, r. Sultan Osman.
Collaro, Alexandre, attaché, Cie russe de navigation à vapeur.
Collèges (*voir à rubrique Ecoles aux Professions*).
Colokitopoulos frères, nég. en tabacs, Village Arabe.
Colomb, Vve, imprimerie Française, r. de Lesseps.
Colombani, commis principal, magasin général de la Cie du Canal.
Colonial & Book Store, J. Horn prop., r. du Commerce.
Combal, Frédéric, mécanicien chez Worms & Co.
Cominazzini, Camille, comptable expéditionnaire à la Cie du Canal, r. No 1, imm. de Franchis.
Commercial Union Ass. Co Ld., A.J. Tweedie agent, quai François-Joseph.
Communauté Hellénique, r. Memphis.
Comninos, Agamemnon, Criterion Bar, r. Sultan Osman.
Compagnie du Gaz (Lebon & Cie), fabr. de glace, r. Eugènie et r. Monge, (voir page 376).
Compagnie Générale d'Assurances maritimes, fluviales et terrestres à Dresde, H. Barkowsky agent, en face la Douane.
Compagnie des Messayeries Maritimes (voir page 377).
Compagnie Nationale Ottomane de Navigation, (ex-Mahsoussé).
Compagnie Russe de Navigation à Vapeur et de Commerce, H. de Gavoty agent, quai François-Joseph.
Compagnie Univ. du Canal Maritime de Suez (voir page 379).
Comptoir National d'Escompte de Paris, r. du Nil, (voir page 352).
Comptoir de Représentations de Commerce, Drossos & Company., r. du Commerce, B.P. 12.
Constantinidis, G., & Co., nég.-com., export. cigarettes, machines à broder, derrière la poste égypt.
Constantiniou, Dimitri, café du Paradis, r. Sultan Osman.
Consulats (*voir pages 317 et suiv. et à cette rubrique aux professions*).
Conti, Giulia, institutrice à l'école royale Italienne.

SULFO-RHINCL DU Dr FAYÈS
Préserve de la contagion des maladies des voies respiratoires; Grippes, angines, bronchites, pneumonie, tuberculose.
55, Rue du Temple, Paris Dépôt chez tous les Droguistes d'Egypte

Cook, Thos, & Son (Egypt) Ltd., shipping passenger & general forwarding agents, G. Pace agent, quai François-Joseph.
Cooper, A. Thomas, ingénieur électricien, attaché à la P.S. & S. Coal Co.
Copaïtich, Andrea, attaché au dépt. du Transit de la Cie du Canal.
Coplo, Alfred, commis à la compt. des Ateliers gén., Cie du Canal.
Coplo, Eugène, commis aux Ateliers Généraux de la Cie du Canal.
Cordina, Enrico, attaché à la Peninsular & Oriental Steamship Navigation Co.
Cordonis, Athanasios, rentier, r. du Commerce.
Coroni, G.M., boucher, prop. du Café Homonia, r. du Commerce.
Coronis, Georges N., nég. en gros, r. Saïd, 3, imm. Coronis.
Corsi, Carlo, chez Wills & Co.
Corsi, Cesare, agent d'affaires, r. Said, 11.
Cory Brothers & Co Ltd., nég. en charbon de terre, agents de navigation, quai François-Joseph, F.L. Jones agent.
Costagliola, D. F., télégraphiste, Cie du Canal.
Costagliola, Michel, fondé de pouvoirs au Crédit Lyonnais, r. Kawalla.
Cotzaboyoukas, Anastassios N., épicerie et bar International, r. Saïd.
Coucoyannos, Georges M., cigarettes, r. Sultan Osman.
Coufakos, Thomas, restaurant Olympia, r. du Commerce.
Coupas, Jean, rentier, r. du Commerce.
Courderot, Mlle Marie Louise, prof. au lycée français.
Couva, George D., r. Pharaon.
Couvavas Frères & Co., distillerie, pl. de Lesseps.
Couvavas, J. N. & Co., Anglo-Egyptian Store & Bar, r. Saïd.
Couvidou, Mme Vve, propriétaire, r. Monge.
Cox & Co., banquiers, agents transitaires, J. W. Naudi agent, quai François Joseph.
Creagh, E. R., ingénieur - entrepreneur, pl. de Lesseps.
Crédit Lyonnais, r. du Nil, (voir page 353).
Crespin, A., attaché à la National Bank.
Crespin, Jules, comptable chez L. Savon & Co., r. Memphis.
Cristodoulou, Giovanni, hôtel de France, r. du Commerce.
Cross, C.D., directeur de The Nile Cold Storage Co Ltd.
Crown Brewery, M. Handras agent, r. el-Constantinieh.
Cuffey, Dr Edward, médecin en chef du Lady Strangford Hospital, r. du Nil.
Curtiss & Sons Ltd, agents transitaires, A. H. Naudi & Co agents, quai François-Joseph.

D

D'Abruzzi, Michel, décorateur sculpteur.
D'Amore, Coniugi, marchand-tailleur pour pour dames, pl. de Lesseps.
D'Amore, Giovanni, de la maison Coniugi D'Amore.
Dalezios, G., nég. en tabacs, Village Arabe.
Dalous, J., commis à la compt. des Ateliers Gén., Cie du Canal.
D'Angelo, C., coiffeur, r. Constantinieh.
Dania, Ulysse M., nég.-com., armurier, directeur de The United Trading Co., prop. Petit Maxim Bar, quai Eugénie.
Darmanin, E. G., attaché à l'Eastern Telegraph Co.
Darras, Grégoire, boulanger, r. Commerce.
Daskalakis, Jean, capitaine pilote à la Cie du Canal.
Daugnon, F. de, nég.-com., agent de la maison J. M. Mosseri & Co et A. L. Stamm & Fils (du Caire) agent de recouvrements, boul. Sultan Osman.
Davin, commis aux ateliers généraux de la Cie du Canal.
De Carli, Ettore, de la maison Waller & De Carli.
De Castro, Giulio, & Co., charbons de terre, agents maritimes et d'assur., r. du Nil, dépôt Bassin Abbas.
Del Duca, Ant., attaché à la maison Cory Bros & Co. Ltd.

J. OROWETZ Depositario e Agente generale delle Birre: "Spatenbräu" di Monaco e "Erste Pilsner Aktienbrauerei" di Pilsen.
Deposito: Via del Telefono - Cairo. *Tél. N° 2075*

De Franchis, Amédeo, bureau du mouvement, poste locale, r. Waghom.
Délégation Judiciaire Mixte de Port-Saïd, (voir page 277).
Dell' Olio, Antonio, nég. en vins, r. de l'église catholique.
Dello Strologo, Vittorio, nég.-com., r. Ramsès.
Del Mar, E., droguerie, produits chimiques, accessoires de pharmacie, eaux minérales, appareils et fourn. photographiques r. du Commerce.
Del Mar, Umberto., co-associé et fondé de pouvoirs de la droguerie E. Del Mar.
Demaint, Georges, vice-consul de France, Eastern Exchange Hotel.
De Natale, Flario, ateliers généraux, Cie du Canal.
Denobile, Auguste, mécanicien à la Cie du Canal.
Dessouki, Mohamed, armurier, r. du Commerce.
Dethleffsen, F., shipping clerk, Deutsches Kohlen Depôt, GmbH.
Deutsch-Australische Dampfschiffs Gesellschaft, Cie de Navigation, Deutsches Kohlen Dépôt agent, Ch. el-Nil.
Deutsche D. G. «Hansa» Bremen, navigation à vapeur, Deutsches Kohlen Dépôt agent, Ch. el-Nil.
Deutsche Orientbank, A.-G., Wm H. Muller & Co agents, quai Eugénie.
Deutscher Lloyd Transport Versicherungs Actien Gesellschaft.
Deutsches Kohlen Depot, G. m. b. H., agence de commerce maritime et de navigation, nég. en charbons de terre, L. Rickmers directeur, r. du Nil.
Deutsche Ost-Afrika Linie, navigation, à vapeur, Cory Bros & Co agents, quai François Joseph.
Diacakis, Yanni, serv. des Eaux, Cie du Canal, quartier Arabe.
Diacaris, Démétrius, Seamen's Home, r. Constantinieh.
Diacono, Paolo, nég. en dentelles, r. Saïd.
Di Ambrosio, Giacomo, chef ouvrier de l'Imprimerie Moderne.
Dicelis, M., minotier, Village Arabe.
Di Giorgio, U., comptable à la Bank of Egypt Ltd., r. du Nil.
Di Majo, Salvatore, entrepreneur, r. el-Souess.
Dimitriadis, Kiriaco, agent d'affaires.
Dimitriadis, Nicolas, employé chez P. Macri Frères, r. Said.
Dimitriou, Georges, hôtel des Voyageurs, r. Babel.
Dimoraptis, prof., école grecque.
Dixon bey, Frédéric, capitaine du Port, Ports & Phares, quai François-Joseph.
Domerque, Mme Vve, modiste, r. du Commerce.
Dommaschk, Paul, directeur Savoy Hotel, quai François-Joseph.
Dorligo, A., attaché au Lloyd Autrichien.
Dormoy, Jules, dessinat. à la Cie du Canal.
Douros, A. C., Douros & Co., (succrs), cigarettes, r. du Commerce.
Dowrie & Co., ingénieurs mécaniciens, fabr. de glace, fonderie, machines agricoles et industrielles, installations électriques et articles d'éclairage, quai Eugénie.
Dracatos, Michel, quincaillerie, armurier, appareils sanitaires, fers et métaux, r. du Commerce.
Dracopoulos, Cosmas, prop. théâtre et café-concert Eldorado, r. du Commerce.
Dracopoulos, N. I., directeur de la maison Au Mikado, r. du Commerce.
Dracopoulos P., A., & Co., Au Japon, r. du Commerce.
Drivellopoulo, Denis P., comptable, r. du Nil.
Drizzas, G., épicier, Village Arabe.
Drossos & Company, Comptoir de Représentations de Commerce, agents d'assur., r. du Commerce.
Dumont, C., agent principal du transit et de la navigation à la Cie du Canal.
Dunlop, T. D., vice-consul de Grande-Bretagne.
Duval, Jérôme, mécanicien à la Station électrique.
Dyke, Albert, sous-chef de division, serv. Traction, Chemins de Fer.

L'Affichage frappe le regard s'impose à la vue
Devis sur demande: SOCIÉTÉ ANONYME EGYPTIENNE DE PUBLICITE
LE CAIRE: 30, rue Kasr-el-Nil — ALEXANDRIE: 1, rue Chérif Pacha

E

Eagle Coal Co., agents et courtiers maritimes, charbon de terre, Cory Brothers & Co agents, quai François Joseph.
Eastern Exchange Hotel, Wills & Co., r. Sultan Osman.
Eastern Telegraph Co Ltd., Quai François-Joseph, (voir page 381).
Ecoles *(Voir à cette rubrique aux Professions).*
Economou, B., farine, r. église grecque.
Egyptian Bonded Warehouses Ltd, John Lanzon directeur, r. de la Douane, (voir page 382).
Egyptian Daily Post, journal anglais, John Horn agent.
Egyptian & Soudan Agency, Ltd., r. el-Mokattam.
Eliadès, Antoine, Pharmacie Française, r. de Lesseps.
Eliadis, de la maison Petras & Eliadis, épiciers, r. du Cercle.
Eliopoulos & Papadopoulos, cigarettes, r. Constantinieh.
Elton, Georges, commis à l'Office Sanitaire, Lazaret Kilom. 4.
Engelhardt, Léopold, G.m.b.H. (Limited), cigares, cigarettes, r. du Commerce.
Epenetos, Jean, avocat, pl. de Lesseps.
Ephtimios Frères, grand Bazar Oriental, articles orientaux, plumes d'autriches, r. du Commerce.
Ephtimios, Issa, de la maison Ephtimios & Marcoulidis, r. Saïd.
Ephtimios & Marcoulidis, confection, nouveautés, articles de voyage, tailleurs pour dames, parfumerie, etc., r. Sultan Osman et quai Eugénie.
Esposito, Andrea D., forgeron, ferblantier, installations sanitaires, Ch. Eskandar el-Akbar.
Esposito, Antonio, attaché à la maison Cory Bros & Co Ltd., r. des Ateliers, imm. Defranchis.
Essayie, Richard, commis, serv. des Eaux, Cie du Canal.
Etton, Georges J., attaché à l'Office Quarantenaire.
Evans, A., chez Wm. Stapledon & Sons.
Evans, Charles, agent de la maison Grinlay & Co., nég.-com., Royal Chambers, r. el-Mokattam.
Evans, V.I., commis, Cory Brothers & Co., Ltd.
Eychene, S., attaché à la Cie du Canal.
Eymeri, Louis, attaché à la 1ère Sect. des Trav. à la Cie du Canal, à la Plage.
Eymeri, Marius, comptable à la Sect. du Magasin Gén. à la Cie du Canal, à la Plage.
Eymeri, Sébastien, attaché à la Cie du Canal, à la Plage.

F

Fabre, Cyp. & Co., Cie de navigation, L. Savon & Co agents, r. de la Douane.
Falanga, Alfred, commis aux marchandises chez Worms & Co.
Falanga, Charles, employé chez Cook.
Falanga, John, à l'Eastern Telegraph, Ltd.
Falkidès, Théodore J., cordonnier, r. Constatinieh.
Famolaro, Romeo, agent de la Popular Business Agency, B.P. 53, dom. Ch. Memphis, 12.
Fardoulis, Georges & Kypriadis, New Splendid Bar, r. du Commerce.
Farina, Ernest, dactylographe de la Popular Business Agency.
Farrant, C. C., dom. Eastern Exchange.
Farrugia, Michael, (Azzopardi's Nephew), r. Memphis.
Faure, E., aide à la Poste Française.
Faurey, Jules, comptable chez L. Savon & Co.
Fawzi Guirguis eff., aide-inspecteur aux Chemins de Fer.
Fawzi Ibrahim eff., mamour de quartier du Village Arabe.
Fazio, Bernardo de, épicier, r. Constantinieh.
Fedrigo, G. L., directeur de la Voirie, ingénieur au Tanzim.
Feilla, Lewis, & Co., nég. en pommes de terre, articles de marine, r. Hamdi.
Felice, Rodolfo de, entrepreneur, r. du Commerce.

SOCIÉTÉ ANONYME DES GRANDS MAGASINS DE NOUVEAUTÉS
"AU PROGRÈS"
CAIRE — près du Crédit Lyonnais — CAIRE
CONFECTIONS POUR DAMES, TISSUS HAUTES NOUVEAUTÉS, BONNETERIE, AMEUBLEMENTS, BLANC, MERCERIE.

Ferendino, Steliano, chef desinfecteur, office sanitaire.
Fioravanti & Chimenz, chinoiseries et curiosités, objets d'art, cigarettes, r. du Commerce.
Fiorentino, S., coiffeur, Savoy Saloon, r. Saïd.
Fix & David, nég.-com., agents d'assur., quai Eugénie, 16, B.P. 114.
Fleurac, E. de, shipping clerk chez Worms & Co.
Foghill, R. C., chef comptable et caissier de la British Coaling Dépôt, quai François-Joseph.
Foley, D., chef de bureau Eastern Telegraph Co Ltd, quai François-Joseph.
Fontanas, Jean, attaché à la Port-Saïd & Suez Coal Co.
Fornari, Victor, chez Wills & Co Ld., r. Memphis.
Fostinis, V., E. Tambokis, épiciers, r. du Commerce.
Fouad Chawky bey, secrétaire du Gouvernorat du Canal.
Fouad Mohamed eff., chef du Bureau des colis à la poste égypt.
Foumelli, Nicolas, nég. en farine, Village Arabe.
Foundis, Nikitas J., L'Economique, confections, nouveautés, r. Constantinieh.
Fox, W., commis chez Cory Brothers & Co.
Fraissinet & Co., (navigation), L. Savon & Co agents, Ch. Tantah et quai Eugénie.
Française (Pharmacie), A. Eliadis succes. de Ch. Perrin, pl. de Lesseps.
Frangalis, Georges, épicerie et bar, Village Arabe.
Frangoulis, Dr C., médecin, r. du commerce.
Frank & Joseph, shipchandlers, quai Eugénie.
Fratellanza Operaia Italiana, Giovanni Zianovello président, près de la Douane.
Friedrich, R., débit de vins et liqueurs, pl. de Lesseps.
Friedrich & Haggar, Deutsches Bierhaus, pl. de Lesseps.

G

Gabra, Galdas, chef du bureau de recommandation, poste égypt.
Gabriel Mikhaïl eff., chef du bureau arabe, serv. sûreté et police au Gouvernorat du Canal.
Gaertner, W., directeur de la maison Klink & Lauer, r. el-Mokattam.
Galley, Edouard, mécanicien, ateliers gén., Cie du Canal, r. el-Mokattam, 3.
Gallo, V., chef-comptable, L. Savon & Co.
Garangiotis, Nicolas, nég.-com., agent d'assur. fournisseur des Messageries Maritimes, r. Sultan Osman.
Garelli, avocat, à la plage.
Garzoni, Alexandre, commis-greffier de la Délégation judic. mixte, r. du Nil.
Garzoni, D., expéditionnaire à la Délégation judiciaire mixte, dom. r. Damanhour, imm. ex-Attia Moustapha.
Gatt, Alfred & Co., shipshandlers, quai François Joseph.
Gauci, L., chez Cook & Son (Egypt) Ltd.
Gavoty, Honoré de, sous-agent gérant de la Cie Russe de Navig. à Vapeur et de commerce, imm. di Majo.
Gazzetta di Porto-Said, G. Munafò directeur-prop., B.P. 59.
General Accident Fire & Life Assurance Corporation Ltd., J. Guerin agent, r. Constantinieh.
Georgiadis, Mlle Aglaëa, direct. de l'école grecque de Jeunes Filles.
Georgiadis, Dr Ulisse J., médecin, r. du Commerce.
Gerbaud, Henri, commis à la Compt. des ateliers gén. de la Cie du Canal, imm. S. di Majo, r. el-Souess.
Germain, André, commis à la compt., Cie du Canal.
Germain, Henri, dessinateur à la Cie du Canal.
Germain, Victor, fondé de pouvoirs du Comptoir National d'Escompte de Paris, r. du Nil.
Giglio, Alvedo, attaché à la Telephone Co.
Giglio, Antonio, titulaire du Bureau des Passeports, quai François-Joseph.

UN VERRE A BORDEAUX DE
CARABANA purge, aseptise
et maintient en santé.

Giglio, Arturo, attaché à la Telephone Co.
Giordano, Angelo, commis, bureau du mouvement, poste égypt., r. du Commerce.
Glistridis, Antonio E., tapissier, r. Monge.
Goldford, sage-femme, r, Said.
Goldmann, Léon, imprimerie et papeterie Moderne, r. Saïd.
Golubzow, D.D., chef du bureau du shipping chez Worms & Co.
Gonos, D., tailleur, Village Arabe.
Gotschlich, Dr F., directeur laboratoire bactériologique, Office quarantenaire.
Goudah, Moustafa, manufactures, Village Arabe.
Gouras, Anastassi, cigarettes, r. Faraon.
Gouras Frères & Co., cigarettes r. du Bazar.
Graglia, Eugenia, directrice de la R. Scuola Italiana Femminile.
Granato, Amedeo, instruments de musique, r. du Nil.
Gredy, Ernest, Rassoua.
Gredy, Frédéric, commis, Office quarantenaire.
Gregory, C., commis à la Bank of Egypt.
Gresham Life Assur. Soc. Ltd., Drossos & Company agents gén., r. du Commerce.
Grillet, Dr Antoine, médecin consulaire d'Autriche-Hongrie, r. de Malte.
Grima, Antonio, associé de The Port-Saïd Ship Water Supply Co.
Grima Francesco, associé de The Port-Saïd Ship Water Supply Co.
Grindlay & Co., army agents & bankers, r. el-Mokattam, imm. Broadbent.
Grinza, Venceslao L., nég.-com., boul. Sultan Osman, imm. Grinza.
Grogan, Bimb. E. H., directeur adjoint du directorat de l'Est, Garde-Côtes.
Grosjean, M., 2me commis aux écritures, Caisse, Cie du Canal.
Grunauer, Rodolphe, pâtisserie Suisse, pl. de Lesseps.
Gualandri, Carlo, marbrier, à la Plage.
Guardian & Caledonian Fire Ins. Co., (*The*), Wills & Co Ltd agents, r. Sultan Osman.
Guérin, Jacques, négociant, agent de navigation, maritime transitaire et d'assur., r. Constantinieh, B.P. 79.
Guérin & Vallauri, entreprise d'amarrage, r. Constantinieh.
Guillemin, J., aide-comptable à l'Usine à gaz.
Guy, Frédéric, directeur gén. en Egypte de la maison Worms & Co.
Guzzi, Hassan, & Co., pompes funèbres.

H

Haak, Paul, chez Fix & David.
Hadji Vassilis, V., caissier adjoint, poste française.
Haggart, John, chef magasinier chez Cory Brothers & Co. Ltd.
Haggart, Peter, nég. prop., r. Ramsès.
Halaris, Nicolas, nég. en farine, Village Arabe.
Halberstadt, W., directeur de la maison Wm Muller & Co., quai Eugénie.
Haldoupis, Constantin, prop., r. du Commerce.
Haldoupis, Dimitri, caissier à l'Anglo-Egyptian Bank Ltd, r. du Commerce.
Hamada bey, Dr S., médecin à l'office quarantenaire.
Hamburg-America Linie, (navigation), Deutsche Kohlen Depot agent, Ch. el-Nil.
Hamburg-Bremen Fire Insurance Co., L. Rickmers agent, r. el-Nil.
Hamburg & Anglo-American Nile Co., r. du Commerce.
Hamdy Mohamed eff., agent de service au Télégraphe égypt.
Handras, M., nég.-com., r. Constantinieh.
Hanna Gad, nég. en farine, Village Arabe.
Hansen, Gunther, manufacture de glace.
Hanser, E., agent du Cadastre du Domaine Commun à la Cie du Canal.
Hardy, Geo. A., & Co., general merchants and ship store dealers, contractors to the British Admirauty, r. Memphis.
Haron, Salem & Co., Oriental Shop, éventails, plumes d'Autriche, r. du Commerce.
Harrison Line, (navigation) Cory Bros & Co agents, quai François Joseph.

THE SHANGHAI LIFE INSURANCE Co., Ltd.
Assurances Mixtes, Combinées, Rentes Viagères et Dotations d'Enfants
DIRECTION PARTICULIÈRE POUR L'EGYPTE
ALEXANDRIE — P. O. B. 954 — TÉLÉPHONE 743

Harvey, R. O., directeur de British Coaling Depot Ltd., quai François Joseph.
Harwood, A.W., chef comptable de la maison Cory Brothers & Co Ltd, imm. Teissier, à la Plage.
Hassan Chawki eff., commis, trib. som. ind.
Hassan Housni Mounib eff., mamour du Kism indigène au gouvernorat.
Hassan Mohamed eff., ingénieur, Immeubles libres de l'Etat.
Haye, F., shipping cherk de la Deutsche Kohlen Depot, r. Sultan Mohamed.
Hayward, Dr Curling W., M.B.B.S., M.R.C.S., L.R.C.P., médecin en chef de l'hôpital du gouvernement.
Heine, M., prop. Pharmacie Internationale, r. Sultan Osman.
Hellénique, (pharmacie), D. Comianos Minacoulis, r. de Lesseps.
Henderson, P., & Cos. Line (navigation) Worms & Co agents, r. Sultan Osman.
Hercule, Jean, Anglo-American Bookselling & Photographic Store, cartes postales, objets d'art, bijouterie, r. du Commerce.
Hermann, Emile, attaché à la Caisse, Cie du Canal, à la Plage.
Héron, C., commis aux Messageries Maritimes.
Heywood, Cécil, caissier chez Dourie & Co.
Hinopoulos, Basile, restaurateur, r. du Commerce.
Holste, H., coaling clerk de la Deutsche Kohlen Depot, boul. Sultan Mahmoud.
Hope, A., sub-agent, British & Foreign Bible Society, pl. de Lesseps.
Hôpitaux, (*voir à cette rubrique aux Professions*).
Hopper, Filippo, agent d'affaires, r. Babel.
Horn Frères, prop. librairie et papeterie du Commerce, r. du Commerce, Louis E. Horn prop.
Horn, J., The Colonial Book Store, librairie papeterie, r. du Commerce.
Horn, John, librairie papeterie, r. du Commerce.
Horn, Louis E., directeur prop. du journal *La Vérité*, r. du Commerce.
Horn, Victor Edouard, gérant de la succ. de la Soc. An. «Le Khédive» Ed. Laurens, r. du Commerce, imm. J. Couppas, TÉLÉPH. 288.
Horro, V., huissier près la Délégation judiciaire mixte, dom. r. du Commerce.
Howe, R. L., correspondant chez Worms & Co.
Hull, Blyth & Co., nég. en charbons, bureaux provis. Eastern Exchange Hotel.
Hussein Abdel-Aal eff., chef du Bureau adm. au Gouvernorat.
Hussein Hamdi eff., huissier au Trib. som. ind.
Hussein Nebi eff., officier du Kism de police indigène.
Huxtable, Alfred, directeur de la Prison, r. de Lesseps.

I

Iannelli, Clément, coiffeur, Salon International, r. Sultan Osman.
Iassos, Georges, commerçant, r. du quartier grec.
Ibrahim Awad eff., écrivain en chef, Gouvernorat du Canal.
Ibrahim Fahmi eff., substitut au parquet du Trib. som. ind.
Ibrahim Gabriel eff., sous-chef de gare aux Chemins de fer.
Ibrahim Kadri eff., vétérinaire à l'Office Quarantenaire.
Ibrahim Safwat eff., directeur de la prison, r. de Lesseps.
Industrielle, Cie d'assur., incendie, M. Handras agent, r. Constantinieh.
Ingram, A.S., caissier à la Port-Said & Suez Coal Co.
International Import & Export Buying Agency.
Internationale (Pharmacie), M. Heine, r. du Sultan Osman.
Intonti, D. F., vétérinaire à l'office quarantenaire.
Isaac, G., commis, Cory Brothers & Co.
Isaac, Yabès, collectionneur en timbres poste, r. du Commerce.
Ismaïl Aly, chef du bureau adm., Gouvernorat du Canal.

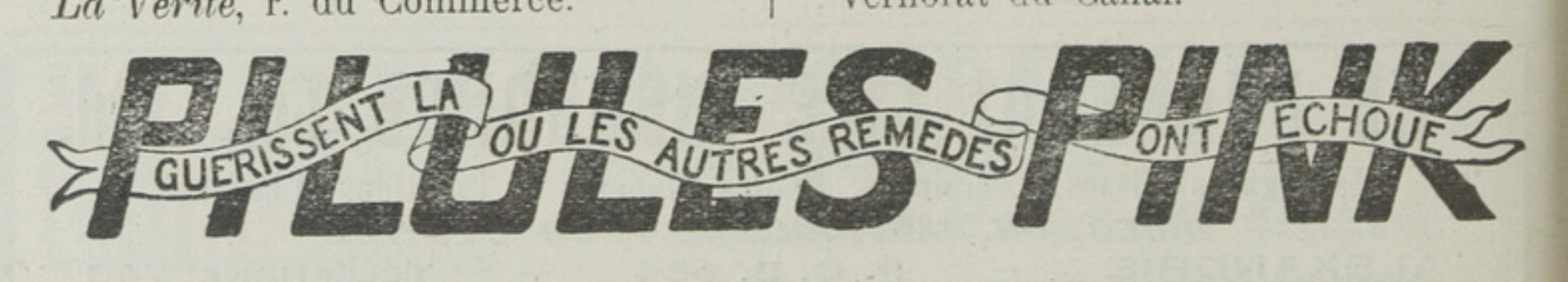

Ismaïl Mohamed el-Tobji, (Hag) nég., Village Arabe.
Ismalun, I. & Co., cigarettes, Simon Arzt Stores, r. du Commerce.
Izzo, Michel, caissier chez L. Savon & Co.

J

Jacomopoulos, P., épicier et nég. en tabacs, Village Arabe.
Jaillette, J., agent du Domaine et des Eaux de la Cie du Canal.
Janacopoulos, Géo., boulanger, Village Arabe.
Jannacoudakis, Zaccaria, nég et courtier maritime.
Jary, L., chez Cory Bros & Co, Ltd.
Jatrou, J., & S. P. Kalergis, shipchandlers, r. Saïd.
Joffalo, A., officier du transit à l'office sanitaire.
Jones, F. Lloyd, directeur de la maison Cory Bros & Co. Ltd, quai François-Joseph.
Jones, P., chez Cory Bros & Co., Ltd.
Jouane, E., chef de l'Atelier de la Charpente à la Cie du Canal.
Jourdan, Eugène, commis à la Sect. des Magasins Gén., Cie du Canal.
Jullien, F., directeur, Cie du Gaz et électricité, r. Eugénie.
Jusserand, E., chef des Ateliers gén. et du magasin gén., Cie du Canal.

K

Kamel Coudsy, interprète au Gouvernorat du Canal.
Karaïskos, Philippe, c/o Vacuum Oil Co.
Karam, K. D. frères, épiciers, r. du Commerce, 28.
Karam Khalil, employé au bureau sanitaire, r. du Commerce.
Kesseiba, M. W., & Co., négociants, Village Arabe, r. Soltan Abdel Aziz.
Khedivial Mail Steamship & Graving Dock Co Ltd, Georges Royle agent, quai François-Joseph, (voir page 387).
Khoury, Alexandre, commis au bureau des renseignements à la Poste,
Khoury, Dr S., médecin, r. du Commerce.
Khoury, Sami, caissier de la Banque Imp. Ottomane, aide-interprète Poste Française, r. de Lesseps.
King, A. H., attaché à la maison Cory Bros & Co Ltd.
King, Henry S., & Co., tourists agents, bankers and agents for Reuter Telegram Co Ltd, Gino Merkel agent, quai François-Joseph, r. de Lesseps.
Kirchgesner, A., chef des ateliers chez Worms & Co.
Kirchgesner, J., chef du serv. électrique chez Worms & Co.
Kiriakou, Paolo, pâtissier, r. de Lesseps.
Kitaiew, W., consul (h. c.) de Russie.
Kitrilacky, Oscar, sténo-dactylographe chez Worms & Co.
Kitzonidis, E., & Co., nég. en farines, nég.-com., r. du Commerce.
Klingler, A., Savoy Hotel, quai François-Joseph.
Klink & Lauer, fabr. de conserves alimentaires, r. el-Mokattam.
Koënig, Georges, chef de la 1ère Sect. serv. de l'entretien, Cie du Canal, imm. Benezet, à la Plage.
Kopaïtich, capitaine de La Puissante (remorqueur) à la Cie du Canal.
Krieger, comptable aux Ateliers Généraux de la Cie du Canal.
Kromberger, Moritz, directeur de la maison Maspéro Frères Ltd, r. du Commerce.
Kypriadis, Charalambo, co-prop. New Splendid Bar, r. du Commerce.
Kyrazi, Costi, nég.-com., transitaire, r. r. Hamdi.
Kyriazi frères, cigarettes, L. P. Loïsidis agent, r. de Lesseps.

L

L'Abbate, Giovanni, avocat, r. Sultan Osman
Labrone, L., caissier adjoint, Cie du Canal.
Lachanas, Th., nég., r. quai du Nord.
Lacommare, Mme Paulina, fabr. de pâtes alimentaires, pl. de Lesseps.
Laganis, Elie A., & Co., épiciers, r. du Commerce épicerie de Paris, r. Constantinieh.

R. KUSTER & C°. TÉLÉPH. 287
Fers et Métaux en tous genres

Lagoumidis, Panajotti, hôtel Royal, r. Sultan Osman.
Lahanas, E., Anglo-American Stores, vins, liqueurs, r. du Commerce.
Lambrinudakis, S., épicier, r. Bazar Abbas.
Lanzon, John, directeur de l'Egyptian Bonded Warehouses Co, Ltd., et agent de la Menzaleh Canal & Navigation Co.
Lardicos, D. J., cigarettes, r. du Commerce.
Lardicos frères, cigarettes, r. quai du Nord et r. du Commerce.
La Rocca, Gennaro, comptable, serv. des Titres, Crédit Lyonnais, aide-interprète poste française r. Cawalla.
Laroche, Ch., chef de sect., chargé des ateliers gén. de la Cie du Canal.
Laurens, Ed., Soc. An. «Le Khédive», cigarettes, r. du Commerce, imm. Savoy Hotel, TÉLÉPH. 288.
Laurent, Emile, receveur principal des postes françaises, r. du Nil.
Lauricella, Antonietta, sage-femme, r. Kawala.
Lauzanne, Maurice, chef compt. des ateliers gén., Cie du Canal.
La Valle, Giuseppe, attaché à la Cie du Canal.
Law Union & Crown Assur. Co (vie, incendie), L.P. Loïsidis agent, r. de Lesseps.
Lecocq de la Fremondière, Edouard, dessinateur à la Cie du Canal.
Leftéri, Elie, attaché à la Cie du Canal.
Le Grand Guy, commis aux Messageries Maritimes, quai François Joseph.
Legrand, J. H., de la maison Legrand, Bardou & Co., (19, r. de la République, Marseille, France).
Leheta, Aly, r. de Lesseps.
Leheta, Aly & Ibrahim, charbon de terre, matériaux et bois de construction, quai Eugénie.
Leheta, Ibrahim, r. de Lessepes.
Le Huby, gérant des Grands Magasins du Printemps, r. Sultan Osman.
Lejosne, Emile, au Comptoir National d'Escompte de Paris.
Le Khédive, (Soc. An.) Ed. Laurens, cigarettes, r. du Commerce, imm. du Savoy Hotel, (voir page 396). TÉLÉPH. 288.
Lemazurier, A., sous agent principal, serv. du Transit à la Cie du Canal, r. de l'école des frères.
Lewis, Thomas, attaché à la Station Télégraphique Marconi.
Liguria, (Cie d'assur. maritimes), L. Savon & Co agents, quai Francois-Joseph.
Limassol S/S Co. Ltd., D. J. Papademetriou agent, r. Ramsès.
Lion & Blum, agents d'assur. nég.-com., fournitures pour navires, r. Memphis.
Lipton Ltd., tea merchants, naval contractors, Jacques Guérin agent, r. Constantinieh.
Lishman, F., chez Dowrie & Co.
Lloyd (English Office), Cie d'assur., L. Savon & Co agents, r. de la Douane.
Lloyd Allemand, (Cie d'assur. maritimes), Cacamanolis & Psorulla agents, r. du Nil.
Lloyd Autrichien (Agence du), P. de Vallentsits agent. quai François Joseph.
Lloyd Rhenan & de Westphalie, Cie d'assur. maritimes, Fix & David agents, quai Eugénie.
Locke A., seamens Mission, r. Waghorn.
Logothetis, Matheos, boulanger, Village Arabe.
Loïsidis, Lesseps P., vice-consul de Portugal, quai François Joseph.
Loïsidis, L. P. (succr. de P. Loïsidis), nég.-com., banquier, agent de Melachrino & Kyriazis (du Caire) et agent d'assur., r. de Lesseps.
Loïsidis, P., rentier prop., r. el-Nil.
Loïsidis, Solon P. (succ. de Polycarpe Loïsidis), sécrétaire gérant du Consulat de Portugal nég.-com., agent de change, agent d'assur., transitaire, courtier en immeubles, r. el-Nil.
London & Lancashire Life & General Assur. Association Ltd., Jacques Guérin agent, r. Constantinieh.
London, Richard, sous-agent du Domaine commun à la Cie du Canal, quai François-Joseph.
Loutfallah, Dr S., médecin adjoint Office quarantaire, quai François-Joseph.

PASTILLES VALDA
ANTISEPTIQUES
Efficacité remarquable contre la Toux, quelle que soit son origine

Loutfy, Mohamed eff., insp. de la Douane.
Lubey, F., ingénieur en chef des ateliers Dowrie & Co.
Lubin, agence de voyages, Dimitri Roumelioti agent, hôtel de la Poste, r. du Nil.
Lucke, F. W., agent de l'Anglo Egyptian Bank.
Lyre de Port-Saïd, Georges Ruta chef, r. de l'Arsenal.

M

Macdonald, C. E., sous-directeur de la maison Worms & Co., r. Sultan Osman.
Macdonald, W. S., consul des Pays-Bas, directeur local de la maison Worms & Co., r. du Sultan Osman.
Machnig, C., attaché au dépôt du charbon du Lloyd Autrichien.
Macri, Dionisio, rentier, r. Constantinieh.
Macri, G., Fils, confections, chapellerie, cordonnerie, articles de voyage et agents de Dimitrino & Co., r. du Commerce.
Macri, Georges A., négociant, r. Saïd.
Macri, P., Frères, Georges Stathatos, (succr.), confections, articles de voyage, chapellerie, cordonnerie, r. du Commerce.
Macri, Mme Vve Tarsi, prop. de G. Macri Fils, r. du Commerce.
Macriyannis, G., épicier, r. du Bazar et r. du Commerce.
Mahgoub, Osman, chef caissier, Douane.
Mahmoud Fahmi eff., chef du serv. adm. du Gouvernorat.
Mahmoud Fawzi eff., chef du bureau Nizam au gouvernorat du Canal.
Mahmoud Rifaat bey, capitaine du corvette, représentant de l'Amirauté Imp. Ottomane, r. Saïd.
Mahmoud Salem eff., chef du serv. de la compt. au Gouvernorat.
Mahmoud Zeïd eff., Youzb., serv. de mer, Gardes-Côtes.
Maisonneuve, E., attaché au serv. des Télégraphes de la Cie du Canal, imm. Aristide Papa, r. de Lesseps.
Malatesta, A., mandataire, syndic agréé près la Délég. jud. mixte, imm. Macri, r. Sultan Osman.
Malliotis, Dr Démetrius, médecin, r. Dagla.
Malliotis, G., marchand-tailleur, r. Constantinieh.
Maltzides, Athanase, nég., denrées coloniales, r. du Commerce et r. Dagli.
Malzac, Mme Vve Victorine, rentière, r. Constantinieh.
Mancino, Antonio, pilote, Cie du Canal, à la Plage.
Mandaloufa, Marco, commis, serv. des Eaux, Cie du Canal.
Manham, Camille, entrepreneur, r. Sultan Osman.
Maniatakis, Jean, de la maison P. Vlastos & Jean Maniatakis.
Mannheim, (Cie d'assur. maritime), D. J. Papademetriou agent, r. Ramsès.
Mantzaris, Elie Mme Vve, agent de la maison Nestor Gianaclis Ltd, r. du Commerce.
Mantzaris, Gabriel & Co., cigarettes, Simon Arzt Stores, r. du Commerce.
Marchessini, Andrea, quincaillerie et verreries, appareils d'éclairage, sanitaires, articles de ménage, fers et métaux, filtres, r. du Commerce.
Marchisa, Mme Vve Maria, mercerie, pl. de Lesseps.
Marcopoulos, D., café du Louvre, quai du Nord.
Marcou, Spiridion, agent transitaire, cigarettes, r. Saïd.
Marcoulidis, de la maison Ephtimios & Marcoulidis, quai Eugénie.
Marcucci, commis aux Ateliers Généraux de la Cie du Canal.
Mardrus, Dr E., médecin à l'office quarantenaire.
Margherita (Soc. Musicale),
Marin, Nicolas, employé à la Caisse de la Cie du Canal.
Marocco, Enrico, cordonnier, r. Eugénie, imm. Grinza.
Marocco, Enrico, attaché à la maison V. Dello Strologo, r. Ramsès.
Marsiglia, Salvatore, négociant, r. de l'église catholique.
Martin, Frederic, 1er commis, Messageries Maritimes, quai François-Joseph.

Pharmacie Dr. I. KÜPPERS
N. GEORGIADÈS, Ph. D., Successeur
LE CAIRE, Place de l'Opéra, Coin du Grand Hôtel Continental

Martin, R.M.C., chez Cory Brothers & Co. Ltd.
Maspéro Frères Ltd, cigarettes, M. Kronberger directeur, r. du Commerce.
Massaoud Frères, photographes, r. Saïd.
Mathas, Vassili, fondé de pouvoirs de la maison H. Barcowsky, r. Memphis.
Mathieu, Ed., dessinateur à la Cie du Canal.
Mauga, Paul, de la maison P. Talazac, r. Monge.
Mauga, Pierre, de la maison P. Talazac, r. Monge.
Maurel, Emile, à la National Bank.
Mavrikakis, Dimitri, employé à la Cie du Canal, quartier grec.
Mavroïdis, Démétrius L., nég.-com., agent d'assur., pl. de Lesseps.
Mavroïdis, Elias, nég. en tabacs, Village Arabe.
Mavroléon, Elie, attaché à la maison Wm. Stapledon & Sons, r. el-Constantinieh.
Mavroléon, Nicolas, commis à la Port-Saïd & Suez Coal Co.
Mavromatis, Georges, tailleur, pl. de Lesseps.
Mazarakis, Athanase, ameublements, verreries, cristallerie, etc, r. Memphis.
Mazarakis, Evangèle, payeur à la Caisse de la Cie du Canal, r. el-Suess.
Mazet, chef magasinier à la Cie du Canal.
Mechiha Youssef eff., chef magasinier aux Chemins de fer.
Meerovitch, A., directeur de la Soc. Carmel Oriental, r. du Commerce.
Mégalogéni, Apostolo, marchand-tailleur, r. Constantinieh.
Melachrino, M., & Co., cigarettes, L. P. Loïsidis agent, pl. de Lesseps.
Melien, prof. au lycée français.
Melien, Mme. prof. au lycée français.
Menaklé, Mohamed, fruitier, r. du Commerce.
Menzaleh Canal & Navigation Co., Egyptian Bonded & Warehouses Co. Ltd agents, Bassin Chérif, Rassoua (voir page 388).
Mercier, G., caissier principal à la Cie du Canal, dom. à la Plage.
Merkel, Gino, agent de la maison Henry S. King & Co., imm. Slavick, quai François-Joseph.
Messageries Maritimes (Agence des), F. Wohrer, agent, quai François-Joseph, (voir page 377).
Métayer, Léon G., fournitures pour marine nég.-com., agent maritime, quai Eugénie.
Meyrier, Gustave, Consul de France, quai Eugénie.
Meyrier, Jacques, attaché à la chancellerie du Consulat de France, r. Eugénie.
Michel, Paul, commis, Messageries Maritimes.
Milovich, Pietro, commis aux recettes à la caisse, Cie du Canal.
Mina Khalil eff., bachkateb au Gouvernorat.
Mina Ragheb, caissier aux Chem. de fer.
Minas, Dr Georges, oculiste, prop. British Pharmacy, pl. de Lesseps.
Minutolo, Raffaelo, nég., imm. Portelli.
Mitrovich, Alexandre, nég.-armateur, r. Sultan Osman.
Mitrovich, Georges, agent maritime et d'assur., vieux métaux, nég. com., r. du Nil, TÉLÉPH. 138, B.P. 117.
Mitrovich, Luigi, attaché à la maison Alex. Mitrovich, r. Sultan Osman.
Moffett Potts, Bimb. T., serv. de terre, Garde-Côtes.
Mohamed Achour Youssef (Cheikh), délégué du Mehkemeh à la Délégation judiciare mixte.
Mohamed Aly bey, sous-gouverneur du Canal.
Mohamed Aly eff, agent de la poste égypt., village Arabe.
Mohamed Azouz eff., commis au Greffe du Trib. som. ind.
Mohamed Choucri eff., 1er délégué au Gouvernorat.
Mohamed el-Dessouki el-Cherbini, charbon de terre, village arabe.
Mohamed Fahmy bey, directeur de l'école Gouvernementale.
Mohamed Hamed eff., ingénieur, Tanzim.
Mohamed Hamdi eff., 1er délégué au Gouvernorat.
Mohamed Hassib, commis, trib. som. ind.

A. WESTNER & C°
Le Caire—Chareh Kamel, Jmm. Shepheard's Hotel
Grande fabrique de CANNES de luxe

Mohamed Loutfi eff., inspecteur de la Douane.
Mohamed Mahmoud Soliman bey, gouverneur de la Ville et du Canal.
Mohamed Nouchouati, mercerie et nouveautés, r. du Commerce.
Mohamed Osman, matér. de construction, r. Memphis.
Montano, A., attaché à la Deutsche Kohlen-dépôt, G.m.b.H. (dépt. marchand.).
Moore, Saghk. E.A., mamour de la Police du port au gouvernorat du Canal.
Morère, G., chef comptable de la 1ère sect. serv. entretien à la Cie du Canal.
Morgan Ibrahim eff., huissier au Trib. som. ind.
Morre, Mohamed, fruitier, r. du Commerce.
Morris, V., sous-directeur de la maison L. Savon & Co.
Mortera, commis à la sect. du Magasin Général à la Cie du Canal.
Mosseri, Bondi, caissier du Comptoir National d'Escompte de Paris.
Moubarak, R.P. Haïk, curé maronite.
Mouchly, Max, succ. de la maison Simon Artz, r. du Commerce.
Moulet, C. D., & Co., Legrand, Bardou & Co succ., nég.-com., fournitures pour navires, matériaux de construction, appareils sanitaires, couleurs et vernis, filtres, fabr. de carreaux en ciment, boul. Sultan Osman.
Moussouris, Nicolas J., caissier chez Geo Hardy & Co., dom. r. du Commerce.
Moustafa Anwar Hoshok eff., mamour du Kism européen au Gouvernorat du Canal.
Moustafa Rifaat eff., Trib. som. ind.
Mudry, A., chef-comptable à l'Usine à gaz.
Muller, Wm. H. & Co., agents du Norddeutscher Lloyd, Service Maritime Roumain, Rheinish Westfäl Lloyd, Deutsche Orientbank, quai Eugénie.
Munafo, G., prop. directeur de la *Gazetta di Porto-Said*, B.P. 59.
Muscat, François, associé de la The Port-Saïd Ship Water Supply Co.
Muscat, Michel, employé à The Port-Saïd Ship Water Supply Co.
Mutual Life, Cie d'assur.

N

Nacamuli, Dario, comptable à la Bank of Egypt, Ltd.
Nani, Arturo C., Wills & Co Ltd, r. Abou Feda, maison Guillomin.
Nani, Attilio, chef du mouvement à la Poste, r. Constantinieh.
National Bank of Egypt, F. A. de Rougemont agent, (voir page 356).
National Provincial Plate Glass Insur. Co. Ltd, Jacques Guérin agent, r. Constantinieh.
National Steam Navigation Co, Ltd of Greece, Cacamanolis & Psorulla agents, r. du Nil.
National de Stettin, Cie d'assur., Lion & Blum agents, r. Memphis.
Nationale de Paris, (Cie d'assur.), S. Petsaly agent, r. Sultan Mourad.
Naudi, Alfred H., nég.-com., quai Eugénie.
Naudi, John W., managing proprietor of the World Centre Express, agent transitaire, agent de Cox & Co.
Navarre, André, commis principal, Poste Française, imm. Reichman.
Navy House, H.M., I. Bell, R.N.
Nazif, Dr A.R., médecin.
Negris, J.G., Aux Cent Mille Articles, r. Constatinieh.
Negris, Stamatis G., prop. directeur du journal *Néos Syndesmos*, r. Constantinieh.
Nelli, Alide, institutrice à l'école royale Italienne.
Nelli, Nella, institutrice à l'école royale Italienne.
Nenna, Tommaso, vins, r. Constantinieh.
Newbould, H. E., ingénieur à la fabrique de glace Dowrie & Co.
New Engineering Works, (The) J. Autridge manager
New-York, Cie d'assur., E. Vallauri agent, r. Saïd.
Nicolaïdis, Charalambo, coiffeur, r. du Commerce.
Nicolis frères, tailleurs, r. Eugénie.
Nicolich, Sebastien, chef comptable de la maison Pavicevich & Co.

ARTHRITIQUES — GOUTTEUX — RHUMATISANTS
VICHY CÉLESTINS

Nile Cold Storage Co Ltd., C.D. Cross directeur, Ch. Mohamed Aly.
Nile Valley Cigarettes Co., Simon Arzt store, r. du Commerce.
Nimmo, Walter John, officier de police.
Nixon, Herbert J., attaché à la maison Wills & Sons, Hôtel Continental.
Nomicos frères, négociants, Bazar Abbas
Nord-Deutsche, Cie d'assur. maritimes, L. Rickmers agent, r. el-Nil.
Norddeutscher Lloyd, Cie de navigation Wm. H. Muller & Co agents, quai Eugénie, 10.
Normale, (pharmacie), Groupe co-opératif prop., r. Sultan Osman.
Northern Assurance Co. Ltd, Sultanaki & Vassilopoulos agents, boul. Sultan Osman.
Notsis, Athanase, épicier, Village Arabe.
Nouveau Lloyd Suisse, L. Savon & Co agents, r. de la Douane.
Nugent, George, ingénieur chez Wills & Co Ltd, à la Plage.
Nugent, Henry J., commis au bureau du Mouv. des Postes égypt., à la Plage.

O

Olbricht, Arthur, direct. de la maison James Slavick, quai François-Joseph.
Omar Mohamed eff., directeur de l'école Primaire.
Oppenheim, Marc, inspecteur des Cies d'assur. Victoria de Berlin et La Sicurta.
Orlandi, A., ingénieur, constructeur, installations sanitaires, r. Monge.
Ortelli, D., entrepreneur, r. Saïd.
Outridge, J., mécanicien manager of The New Engineering Works, r. Kawala.

P

Pace, Giuseppe, agent de Thos Cook & Son (Egypt) Ltd, quai Eugénie.
Pace, Giuseppe S., chef de la distribution à la poste égypt, Ch. Amerika.
Pace, M. C., & Co., shipchandlers, nég.-com., r. Eugénie.
Pace, Paolo, de la maison M. C. Pace & Co.
Pace, Raphael, c/o Nile Cold Storage Co Ltd.
Padovani, Edgar, commis chez Wills & Co Ltd, à la Plage.
Page, Alick E., chez Henry S. King & Co.
Pagonis, denrées coloniales, Ch. Sultan Osman.
Pagonis, Théodore, nég. en farine, Village Arabe.
Paléologos, Constantin, horloger et bijoutier, pl. de Lesseps.
Panaglu, Nicolas D., nég. en thés, pl. de Lesseps.
Pantaléon (Navigation Orientale), Solon P. Loïsidis agent, r. de Lesseps.
Panteloupos, D., nég. en tabacs, Village Arabe.
Papadopoulos, Jean, curiosités, jouets, plumes d'autruche, boul. Sultan Osman.
Papadopoulo, Socrate, chinoiseries, r. du Commerce.
Papaioannou, Chr., hôtel d'Angleterre, r. Constantinieh.
Papanicolas, Mme Amalia, sage-femme, r. du Commerce.
Papanicolas, Mme Vve Hélène, modes et nouveautés, pl. de Lesseps.
Papanicolas, E., Pharmacie du Canal de Suez, r. Constantinieh.
Papanicolas, E. junior, Pharmacie des Pyramides, pl. de Lesseps.
Papantonopoulos, Mme Vve Jean, bazar, librairie, pl. de Lesseps.
Pappadémétriou, D. J., agent de navigation et courtier maritime, r. Ramsès.
Pappadukas, G., commis aux Ateliers Généraux de la Cie du Canal.
Pappalardo, Alberto, administrateur de la *Gazzetta di Porto-Saïd*, agent de journaux, r. Saïd.
Pappanicolas, Alcibiade, nég. en vieux métaux.
Pappas Georges, entrepreneur.
Papasotiris, Eufstatis; nég., r. du Cercle.
Paraskevas, Charalambo, Bazar, Universel, faïences et verreries, r. Constantinieh, TÉLÉPH. 190.
Parentis, N., épicier, r. du Bazar.
Paret, Dr R., médecin à l'Office quarantenaire.

VERITABLES GRAINS de SANTÉ du Dr FRANCK
PURGATIFS — DÉPURATIFS — ANTISEPTIQUES
Le Remède de la CONSTIPATION — Dans toutes les Pharmacies.

Paris, Lawrence, succr. de Michael Farrugia.
Paschkes, B., ingénieur attaché à la Menzaleh Canal & Navigation Co.
Pasquale, Luigi, coiffeur, Salon Oriental, r. du Sultan Osman.
Passalaris, A. J., Pirée Bar, r. du Commerce.
Paterson, F. W., caissier et chef comptable chez Cory Bros & Co., Ltd.
Patounas, Georges, employé à la Cie du Canal.
Paul, Josephine, brasserie Autrichienne, r. Sultan Osman.
Paul, Michel, surveillant aux Messageries Maritimes, quai François-Joseph.
Pavicevich, Cav. Emilio, prop., nég. bois de construction, r. America, dom. Villa Ivo, à la Plage.
Pely, René, contrôleur au Crédit Lyonnais.
Peninsular & Oriental Steam Navigation Co., G. Royle agent, quai François Joseph.
Pensa, Faust, comptable à la Cie du Gaz.
Pensa, W., comptable chez Worms & Co.
Perakis, E. J., horloger bijoutier, r. de Lesseps.
Pericchi, Félix, capitaine de port à la Cie du Canal.
Péron, Charles, serv. électricité, Cie du Gaz, r. Ramsès.
Peroni, A., à l'Eastern Telegraph Co Ltd.
Perrin, André, rentier, r. Sultan Mahmoud (Plage).
Petievich, Nicoletto, électricien à la Port-Saïd & Suez Coal Co.
Petras, Michel, vins et liqueurs, r. du Cercle.
Petras & Eliadès, nég., r. du Cercle.
Petruggia, Archimède, entrepreneur, r. Constantinieh.
Petsaly Coal Co., Ltd, charbons de terre, agents de navigation, r. Sultan Mohamed, 1.
Petsaly, S., agent de navigation, nég.-com., r. Sultan Mourad, 1.
Phanourakis, Georges, caissier à la poste française, r. Alexandre le Grand.
Philodramatique (Société), quai Eugénie.
Phocéenne (navigation), Jacques Guérin agent, r. Constantinieh, B.P. 79.
Phomourakis, G., aide à la Poste Française, Ch. el-Nil.
Pizzi, G., commis à l'Office Sanitaire.
Platys, Constantin, nég. en farine, Village Arabe.
Plum, P., commis à la Cie du Canal.
Polignol, N. de, St Georges Hotel, r. du Commerce.
Polovineo, Triphon, directeur de la maison Fix & David, r. Eugénie.
Poncet, A., aide-magasinier à l'Usine à gaz.
Ponelli, Amedeo, nég.-com., entrepreneur, r. Constantinieh 14, B.P. 36.
Ponelli, Antonio, entrepreneur, imm. Leheta, à la Plage.
Popovici, N., ingénieur, serv. de la voie aux Chemins de fer.
Popular Business Agency, manufacturers agents, typewriters, Ch. Said 3, B.P. 53.
Porphyropoulos, Alex. & Co., nég.-com., r. Sultan Osman.
Porphyropoulos, C., & Co., Au Gentlemen, confection, boul. Sultan Osman.
Port-Saïd & Suez Coal Co., agents et courtiers maritimes, charbon de terre, quai François Joseph, A. J. Tweedie, directeur.
Port-Saïd-Casino, Simonini frères, pl. et quai François Joseph.
Port-Saïd Motor Car Co Ltd (The), quai Eugénie.
Port-Saïd & Suez Canal Mooring Co., Pavicevich & Co., r. America.
Postes Egyptiennes, Palais des postes, Ch. el-Nil, (voir page 308).
Postes Française, imm. Rechmann, Ch. el-Nil, (voir page 309).
Potocnjack, Antonio, au Lloyd Autrichien, quai François-Joseph.
Potocnjak, Joseph, commis aux Messageries Maritimes.
Potocnjak, Louis, attaché au Lloyd Autrichien, quai François-Joseph.
Poyacos, G., avocat, r. Memphis.

J. OROWETZ
Sole Agent for:
"Spatenbräu" Munich Beer and
"Erste Pilsner Aktienbrauerei" in Pilsen.
Stores: Rue du Téléphone - Cairo ***Tél. N° 2075***

Prassacaki frères, nég. en farines et nég.-com.
Première Cie Autrichienne d'assur. contre le vol, Fix & David agents, quai Eugénie.
Pressat, Dr A., médecin de la Cie du Canal, président du lycée français, dom. r. Ibrahim.
Previsich, Georges, commis principal à la compt. de la Cie du Canal.
Printempes (Au), Grands Magasins de Paris, modes, nouveautés, Le Huby, représentant, boul. Sultan Osman.
Prionisti, Vassili, marchand-tailleur, Village Arabe.
Probizer, Alexandre de, gérant du vice-consulat d'Autriche-Hongrie, à la plage, maison Perrin.
Procida, Philippe Vve Monti, sage-femme, r. Said.
Prouteaux, H., sous-chef de la 1re sect. des travaux à la Cie du Canal.
Prunier, François, chef de chantier chez L. Savon & Co.
Psalty, Jean, attaché à la maison L. Savon & Co., agent d'assur., imm. Psalty, r. Sultan Osman.
Psalty Michel, rentier, r. Sultan Osman.
Psalty & Co., agents de la Bier Import Co., G.m.b.H., r. Sultan Osman, 1, B.P. 9.
Psorulla, Nicolas, directeur-adjoint et chef magasinier de la Port-Saïd & Suez Coal Co., quai Eugénie.
Puysségur, C., propriétaire, B.P. 95.
Pyramides (hôtel des), près du Caracol Europ., r. du Commerce.

Q-R

Quirino, Rev. P., direct. de l'école parois. de Terre Sainte, organiste, Couv. de Ste Eugénie, r. de l'église catholique.
Ragusich, M., commis aux Venets de l'Usine à gaz.
Rechemann, Philippe, chef magasinier chez Wills & Co Ltd, r. el-Nil.
Régie Ottomane des Tabacs, Spiridion Marcou agent, r. du Commerce.
Reserve Mutuelle des Etats-Unis (la), Cie d'assur.
Reuter's Telegram Co Ltd, Henry, S.King & Co agents, quai François Joseph.
Reynard, Fortuné, bar et patisserie parisienne, r. du Commerce.
Rheinish Westfälischer Lloyd, Wm. H. Muller & Co., quai Eugénie.
Ricciardi, F., comptable à la Banque Imp. Ottomane.
Riche, Georges, chef de bureau du port à la Cie du Canal, consul de Belgique.
Richford, E. M., Jos. P. Rizzo agent, timbres en caoutchouc, plaques en cuivre.
Richon le Zion, vins et cognacs, r. du Commerce.
Rickards, J.N., agent de la Vacuum Oil Co.
Rickmers, L., consul d'Allemagne, directeur de la Deutsches Kohlen Dépôt, G.m.b.H., r. du Nil.
Rieti & Co., nég.-com, Vittorio Dello Strologo agent, r. Monge.
Rimediotti, Menotti, chez L. Savon & Co., serv. de la Società Nazionale di Servizi Marittimi.
Risgalla, J. Edgard, attaché à la maison L. Savon & Co., représent. de la maison Sims & Mayer de Paris.
Risgalla & Sons, nég., shipchandlers, articles de marine, r. du Nil.
Riskallah, Jacob, nég-com., shipchandler, r. du Nil, B.P. 83.
Rispoli, Edoardo, tapissier à la Cie du Canal, r. du Commerce.
Rizzo, Hector J., attaché à la Port-Saïd & Suez Coal Co., dom. imm. Zizeclis.
Rizzo, Joseph V., chef de la compt. à la Port-Saïd & Suez Coal Co, imm. Psalty.
Rizzo, Paul, attaché au Lloyed Autrichien.
Rizzo, Vincent, courtier maritime, shipchandler, r. Sultan Murad.
Robinson, Edward, attaché à la Station Télégraphique Marconi.
Rodger, T. J., chef électricien chez Cory Bros & Co Ltd, dom. imm. Slavick.
Rogowski, M., fondé de pouvoirs de la Soc. Carmel Oriental, r. du Commerce.
Roïdis, L. N., chez Lion & Blum.
Roïdis, N. P., & fils, nég.-com., transitaires shipchandlers, r. Said.

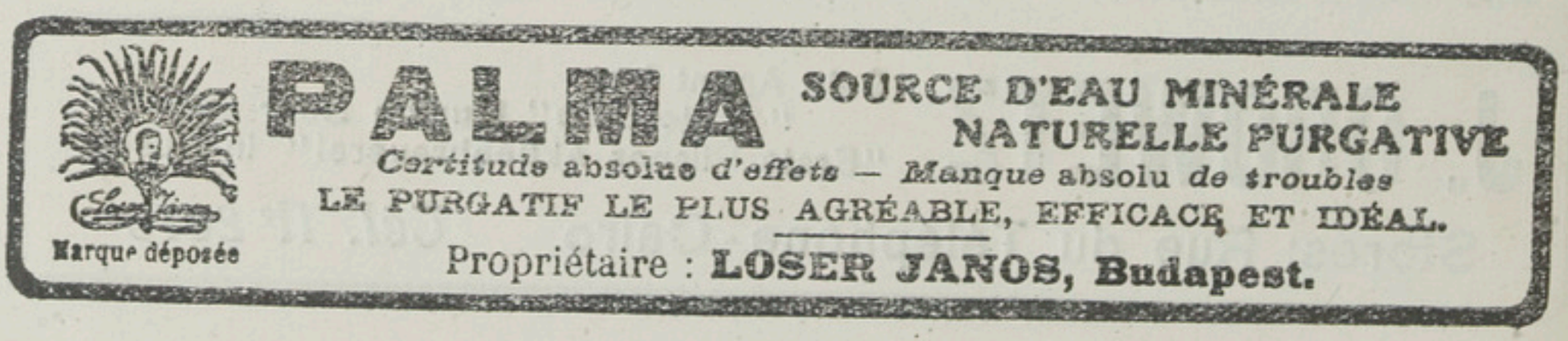

Romeo, Mme Carmela, sage-femme, r. Said.
Romeo, François, British Coaling Depot.
Romeo, Joseph, British Coaling Depot.
Romeo, Michel, Cie du Canal.
Romeo, Sauveur, retraité, prop.
Rosenthal, graveur, r. Memphis.
Ross, Dr E.H., inspecteur sanitaire.
Ross & Co., shipchandlers, stevedores, agents transitaires, nég.-com., quai François-Joseph.
Rossia (Cie d'assur.,) N. Garangiotis agent, r. Sultan Osman.
Roth, commis à la sect. du Magasin Général à la Cie du Canal.
Rotherdam Lloyd, navigation à vapeur, G. Royle agent, quai François Joseph.
Rougemont, F. A. de, directeur de la National Bank of Egypt.
Rousset, L., directeur du lycée français.
Roussos, Constantin, directeur de la maison S. Petsaly et de la Petsaly Coal Co., r. Sultan Mourad.
Rouvas, C., chef de l'Atelier de Montage à la Cie du Canal.
Rowsell, Walter, directeur de la Poste locale.
Roux, Louis, fils, chef de l'Atelier des Forges à la Cie du Canal.
Royal Insurance Co., Charles Evans, r. el-Mokattam.
Royle, Georges, LLD., agent de Lambert Bros Ltd, de la Peninsular & Oriental S. S. Co et de le Khédivial Mail S./S. Co. Ltd.
Ruta, G., chef de la Lyre de Port-Said.

S

Sablich, Anselmo, bar, nég. en vins, r. du Bazar.
Sacco, P. P. Nap., de la maison Frank & Joseph, imm. Psouella & Reichman, Ch. el-Nil.
Sacco, Dr William, médecin, r. du Nil.
Sadek Ebeid eff., commis, Trib. som. ind.
Saïcaly frères, bois de construction, r. du Village Arabe.
Said, Aloisio, associé de The Port-Said Ship Water Supply Co.
Saïd, Giovanni, associé et gérant de The Port-Saïd Ship Water Supply Co., r. Kawalla
Saïd, Giuseppe di Giov., associé de The Port-Said Ship Water Supply Co., r. Kawalla.
Saïdah Tewfik, correspondant, Banque Imp. Ottomane.
Sakellaridès, Elia, sous-magasinier à la Port-Saïd & Suez Coal Co.
Sakellaridis, Costi, café d'Europe, pl. de Lesseps.
Sakellaridis, Jean, sous-directeur à la Banque Imp. Ottomane.
Sakellis, Emmanuel, caissier à l'usine de Gaz, r. Temsah.
Sakellis, Nicolas, chef d'atelier, Cie du Gaz et Electricité, r. Temsah.
Salami, Simon, coiffeur, r. du Commerce.
Saleh Abd eff., commis au Trib. som. ind.
Salmona, Albert, chez E. Del Mar, r. de Commerce.
Salmoni, Riccardo, & Co., bois de construction, agents d'assur., quai Eugénie, Salomon Augusto gérant.
Salonica Cigarette Co., Simon Arzt Stores, r. du Commerce.
Salt, Geo. H., directeur de la maison L. Savon & Co., quai François Joseph.
Samut, Edouard, magasinier chez Worms & Co.
Sammut, Henri, chez Broadbent, quai François-Joseph.
Samy Youssef, 3me officier du Port & Phare et de la Station météréologique.
Sandilands, W. P., prof. d'anglais, r. de Lesseps.
Sanfilippo, Giuseppe, cordonnerie Au Bon Goût, pl. de Lesseps.
Sanitary & Engineering Stores (*The*), Bartolo & Buhagiar entrepreneurs d'installations sanitaires, d'éclairage électriques et matériaux de construction quai Eugénie, B.P. 30 TÉLÉPH. 214.
Sapeurs-Pompiers (Soc. Internat. des), r. Saïd.
Saporiti, Giovanni, caissier chez Wills & Co Ltd, r. du Sultan Osman.

Sarolides, Grégoire C., Au Mikado, curiosités, chinoiseries et articles du Japon, r. du Commerce.
Saroufim, R. P. Saïf, curé maronite.
Sarzetakis Georges, pilote à la Cie du Canal.
Savon, L., & Co., agents de consignation Cie Transaltantique Espagnole, agents du Lloyd's de Londres de la Società Nazionale di Servizi Maritimi et de la City Line Ltd, quai François Joseph.
Scarlett, E. H., commis chez Cory Brothers & Co., Ltd.
Scerbo, A., commis aux marchandises chez Worms & Co.
Schleicher, Emile, employé honoraire au Consulat d'Autriche-Hongrie, quai François-Joseph.
Schmerkes, J., & Fils, pianos et instruments de musique, boul. du Nil.
Schoweiri, H.G., & Son, merchants, Ch. Abdel-Aziz.
Schrader, G., naturaliste, spec. orinitologie, r. du Commerce, 13.
Schrader, G., eaux gazeuses, r. du Village Arabe.
Schultz, Dr Mlle M., attachée à l'Office quarantenaire.
Schwartz, J., Anglo-Egyptian Soda Water Factory, r. Memphis.
Sciberras, Ed., à la maison Ed. Vallauri.
Sciberras, H., employé à l'Eastern Telegraph Co.
Schivicchoff, Chev. F., interprète du Consulat d'Italie, r. Sultan Osman.
Scotto, Antoine, encaisseur à la Poste égypt., imm. Dominici, près l'église latine.
Scotto-Lavina, Au Miroire des modes, nouveautés, modistes, r. Sultan Osman, imm. Scivikhoff.
Scotto & Lucchi, menuisiers ébénistes, r. du Village Arabe.
Séchoupoulos, Dr C., médecin, r. près de la poste française, imm. Rizzo.
Selim Ahmed eff., bachkateb à la Douane.
Sellers, John, & Co., chimistes, fabr. de vernis pour cirages, Jos. P. Rizzo agent, r. du Nil.
Senfter, A., administrateur du dépôt du charbon du Lloyd Autrichien.
Serre, Fructus, boulanger, r. Sultan Osman.
Serre, Paul, employé, Comptoir National d'Escompte de Paris.
Service Maritime Roumain, Wm. H. Muller & Co agents, quai Eugénie.
Sesquière, Mme Emilie, sage-femme, Villa des Roses, imm. Hermann à la Plage.
Sesquière, L., chef du poste télégraphique à la Cie du Canal.
Sheehan, bey, R. T., directeur du directorat de l'Est aux Gardes-Côtes.
Shelley, T. R., ingénieur chez C. J. Wills & Sons.
Sibibin, Gilbert, commis chez L. Savon & Co., quai François Joseph.
Sicurta (La), di Milano, Cie dassur., accidents individuels, responsabilité civile, bris de glace, Fix & David agents gén., quai Eugénie, 16, M. Oppenheim inspecteur.
Sideris, Basile, nég. en tabacs, Village Arabe.
Silelides, Théodore, r. du Commerce, imm. Slavick.
Silvestrini, Luigi, fabr. de pâtes alimentaires, r. Ramsès.
Simonini frères, hôtel Continental, r. du Commerce et Sultan Osman.
Singer Manufacturing Co (The), r. du Commerce.
Sinigaglia, P., caissier au Crédit Lyonnais.
Sirven, Albert, sous chef de bureau, Egypt. Bonded Warehouses Co Ltd.
Skophopoulos, Dr, médecin.
Slavick, James, fournitures pour marine, eaux minérales, quai François-Joseph.
Slavick, Mme Therèse J., de la maison James Slavick, quai François Joseph.
Slavick, Spiridion, de la maison James Slavick, quai François-Joseph.
Società Anonima Nazionale di Servizi Maritimi, L. Savon & Co agents, quai François-Joseph.
Società Filodrammatica, r. Constantinieh.

SALLE PRINTANIA
Le Cinéma Pathé est LE PLUS BEAU LE PLUS FIXE LE PLUS NET LE PLUS VARIÉ
Le seul qui ne tremblotte pas et donne l'illusion de la vie réelle

Società Veneziana di Navigazione à vapore in Venezia, Giulio De Castro & Co agents, r. du Nil.
Société Carmel Oriental, vins et cognacs Richon le Zion et Zicron Jacob, A. Meerovitch directeur, r. du Commerce.
Société Protectrice des Animaux.
Sociétés de Bienfaisance (*voir pages 428 et suiv.*)
Sotiropoulos, Georges, épicier, Village Arabe.
Soubhi, Mahmoud, chef du Portefeuille de la Banque Ottomane.
Souris, Dimitri, nég. en tabacs, r. du Commerce.
Spiteri, Carmelo, associé de The Port Saïd Ship Water Supply Co.
Spiteri, Salvatore, associé de The Port Said Ship Water Supply Co.
Spyratos, N. & Co., Au Louvre, confections, chapellerie, articles de voyage, r. Sultan Osman.
Stamatiadis, V. G., cigarettes, r. Sultan Osman.
Stamm, A.L. Fils, fleuristes, boul. Sultan Osman.
Stampfl, Dr Geo., dentiste, r. el-Nil, imm. Zizeclis.
Standard Life Assurance Co., Jacques Guérin agent, r. Constantinieh.
Stapledon, J. N., de la maison W. Stapledon & Sons.
Stapledon, W., & Sons, steamship agents, r. Constantinieh, 1.
Stapledon, William, de la maison W. Stapledon & Sons.
Starita, Luigi, attaché à la Telephone Co of Egypt.
Stathatos, Charambo, de la maison P. Macri frères, r. du Commerce.
Stathatos, Georges S., prop., nég. en cuirs, peaux, fournitures pour cordonniers, r. du Commerce.
Stefano, G. H., tailleur, Village Arabe.
Stefano, Liso, tailleur, Village Arabe.
Stepancich, A., chargé du serv. Technique à la Cie du Gaz.
Stepanoff, Gabriel, 1er commis à l'Agence Consulaire Russe.
Stepanovich, Dr Louis, médecin consulaire d'Autriche-Hongrie, r. Saïd.
Stipanovich, A., pilote à la Cie du Canal, r. Kawala.
Stepski Doliwa, Chev. Jules de, consul d'Autriche-Hongrie, quai François-Joseph.
Straessle, Sœur Marie Ignace de Jésus, supérieure des religieuses du Bon Pasteur, à l'hôpital du gouvernement.
Strange, Rev. F. W. A., chaplain Epiphany Church, quai François-Joseph, imm. Slavick.
Strickler, H., sous-chef de sect., chargé du Magasin de la Cie du Canal.
Stuparich, César, employé honoraire au Consulat d'Autriche-Hongrie, quai François-Joseph.
Sultanaki & Vassilopoulo, nég.-com., agents d'assur., boul. Sultan Osman.
Sun Fire Office, L. Savon & Co agents, r. de la Douane.
Sun Life Assur. Co of Canada, G. Cacomanolis agent.
Suriano, Abramino, attaché à la maison V. Dello Strologo.
Surur, interprète, Consulat de France.
Sweet, G., steno-dactylographe chez Worms & Co.
Sylvestre, George, chef comptable-caissier, Eastern Exchange Hotel.
Syndesmos, journal Hellène, r. Constantinieh.
Syrigos, Diamandis, gérant de la maison Mme Vve Elie Mantzaris, r. du Commerce.

T

Tabib Fehmy H., chef de gare.
Täge, Hannes, comptable, Deutsches Kohlen Depot, r. Sultan Mahmoud.
Talazac, Paul, & Neveux, confections, articles de voyage, étoffes et tissus, lingerie, r. Monge.
Talazat P. Manga frères, succrs., nouveautés, r. Ramsès.
Taliadoris, Jean, épicier, Village Arabe.
Tambokis, E., de la maison V. Fostinis & E. Tambokis, r. du Commerce.

L. KRAMER & Cº
GRANDE FABRIQUE DE JOAILLERIE
☞ Voir annonces

Tamburlini, Giovanni, ameublements, machines à coudre, r. de Lesseps.
Tample, Dr H.W., médecin à l'Office quarantenaire.
Tanzim Ing. G.L. Fedrigo, Plage.
Tarasconi, A. mécanicien-entrepreneur.
Taucer, Antoine, attaché à la poste française.
Taucer, Joseph, commis à la Cie du Canal.
Teisser, Paul, comptable chez Worms & Co. à la Plage.
Telephone Co of Egypt, Ch. el-Said.
Télégraphe Egyptien, r. du Commerce.
Terenzio, Paul, employé honoraire, Consulat d'Autriche-Hongrie, Eastern Exchange Hotel.
Tesei, Vittorio, officier de police au Caracol.
Testa, Annunziato, associé de The Port-Said Ship Water Supply Co., r. du Commerce.
Testa, Antonio, associé de The Port-Said Ship Water Supply Co., r. du Commerce.
Testa, Luigi, associé de The Port-Said Ship Water Supply Co, r. du Commerce.
Tewfik Mikhaïl eff., comptable au gouvernorat du Canal.
Tewfik Yacoub eff., substitut-adjoint au parquet du trib. som. ind.
Theodossiades, Polyvios S., nég. et fondé de pouvoirs de la maison J. Guérin, r. Constantinieh.
Thomas, Dr J., vétérinaire à l'Office quarantenaire.
Tito, Gennaro, comptable, Worms & Co.
Toffalo, A., officier du Transit à l'Office quarantenaire.
Tognian, Emanuel, secrétaire à l'hôpital égyptien.
Tramways de Port-Said, r. de l'église grecque.
Transatlantic Fire Ins. Co., Solon P. Loïsidis agent, pl. de Lesseps.
Transatlantica Barcelona, Cie de navigation, L. Savon & Co agents, r. de la Douane.
Trione, Antoine, directeur de l'Eastern Exchange Hotel.
Tritonj, Cav. Romolo, consul d'Italie.
Trivoulidis, E., à la Deutsches Kohlen Dépôt (dept. marchandises).
Truchot, Jean, commis, Office Quarantenaire.
Truninger, Jean., attaché à la maison Lion & Blum.
Tsotsopoulos, pharmacien chimiste, pl. de Lesseps.
Turcio, G., & Figli, shipchandlers, épiciers, nég. en vins et liqueurs, r. Constantinieh.
Tweedie, A. J., vice-consul de Suède, directeur de la The Port-Saïd & Suez Coal Co., agent de navigation et d'assur., quai François-Joseph.
Tzintzos, Georges, théâtre, café concert khédivial, quai François-Joseph.
Ukropina, Spiro, caissier, Port-Saïd Salt Association.

U-V

Union (L'), Cie d'assur., D. L. Mavroïdes agent, pl. de Lesseps.
Union Marine Insurance Co., Wills & Co agents, r. Sultan Osman.
Union & Phenix Espagnol, Cie d'assur. Vittorio Dello Strologo agent, r. Monge.
United Trading Co., general marchants, Ul. M. Dania directeur prop., quai Eugénie.
Urbaine, Cie d'assur. vie incendie, Vve Gustave Riche agent.
Vacuum Oil Co., huiles lubrifiantes, J. N. Rickards agent, r. Sultan Osman TÉLÉPH. 45.
Vafiadis, A., & Co., cigarettes, plumes d'autriches, r. du Commerce et r. Sultan Osman.
Valanopoulo Frères, nég. en vins et liqueurs.
Valendi, Eustache, quincaillerie, armurier, articles de ménage, coffre-forts, fers et métaux, matériaux de construction, bois et filtres, r. Ramses, dépôt r. Tewfik.
Valendi, Gerassimo, matériaux de construction, r. Constantinieh.
Valendi, Spiro, attaché à la Port-Saïd & Suez Coal Co., à la Plage.

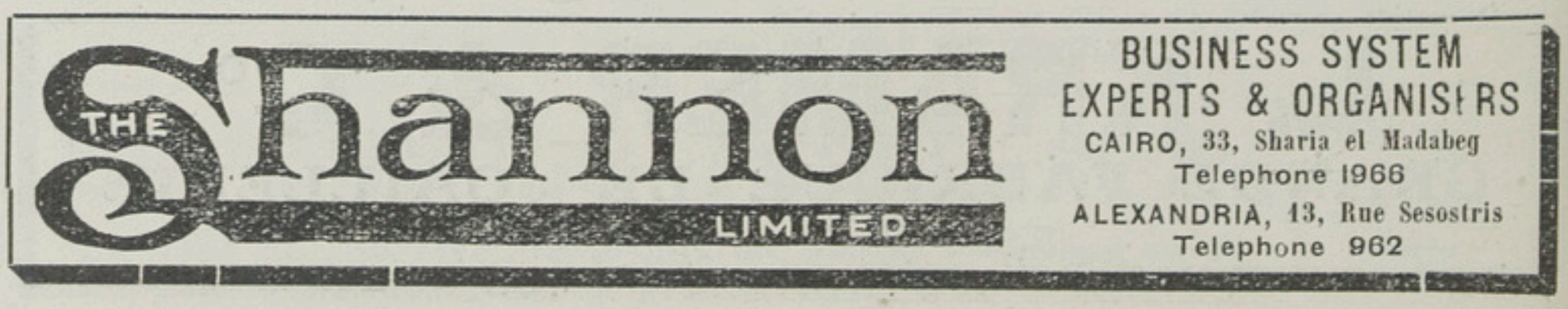

Valenti, Alexandre, directeur au Télégraphe Egyptien.
Vallauri, Edouard, agent transitaire et d'assur., nég.-com., r. Saïd.
Vallentsits, Paul de, agent principal du Lloyd Autrichien.
Valzami, D., huissier, Délégation judiciaire mixte, dom. r. Saïd.
Varda, Cléanti, repasseur, r. Saïd.
Vas, Nicolaus, chez Fix & David.
Vassilopoulo, C., rentier, r. du Commerce.
Vassilopoulo, S. Fils, G. Valendi prop., confection, chaussures, nouveautés, r. du Commerce, succ. A la Belle Jardinière, pl. de Lesseps.
Vassilopoulos, Nicolas P., confections, articles de voyage, r. du Commerce.
Velardi, Dom., coiffeur, r. du Commerce.
Vella, Charles, curiosités et dentelles, quai François-Joseph.
Vella, P., general merchant, couleurs, vernis, boul. Sultan Osman.
Vella, Simone, peintre, couleurs et vernis, r. du Commerce.
Veloudos, E., vins et liqueurs, r. du Commerce.
Venetis, F., épicier, Village Arabe.
Verein Bremer See Versicherungs Gessellschaften, Bremen, Deutsches Kohlen Depot, G. m. b. H. agents, r. du Nil.
Verein Hamburger Assecuradeure, Hanarie Bureau, L. Rickmers agent, r. el-Nil.
Vérité (Journal La), Louis E. Horn prop., r. du Commerce.
Verrelli, Raffaello, cordonnier, r. Costantinieh.
Vice-Consulats *(voir pages 317 et suiv. et à cette rubrique aux professions)*.
Victoria de Berlin, Cie d'assur. sur la vie, Fix & David agents, quai Eugénie.
Violante, Lorenzo, entrepreneur, encadrements, meubles, pianos, r. Saïd.
Vital, M., chef-magasinier chez Worms & Co.
Vitale, Edouard, chef du bureau européen et zapt, serv. de la sûreté et Police au Gouvernorat du Canal.
Vlastaridis, G., agent d'affaires, derrière la Poste.
Vlastos, P., retraité de la Cie du Canal.
Vlastos, Pandelis K., nég.-com., r. Saïd.
Vlastos, P. & Jean Maniatakis, fabr. de loucoums, r. Constantinieh.
Voivodich, G., fournisseur maritime, r. Eugénie.
Volanopoulo, Dimitri, attaché à The Port Said & Suez Coal Co., Ch. Amerika, imm. Mavris.
Volanopoulo Frères, nég.-com., agents transitaires, r. Memphis, B.P. 43.
Volanopoulo, Georges, de la maison Volanopoulos frères.
Volanopoulo, Panayotti, de la maison Volanopoulos frères.
Volanopoulos, Théodore, avocat, r. Memphis.
Vourecas, Dr E., médecin à l'Office quarantenaire.
Voutopoulo & Economo, denrées coloniales.
Vrionidis,Stiliano, marchand-tailleur, Village Arabe.
Vucetich, W. de, chef de bureau au Lloyd Autrichien.

W

Waller, Joseph Martin, de la maison Waller & De Carli, r. Eugénie et r. Constantinieh.
Waller & De Carli, Exchange Store, general merchants, wholesale and retail grocers, quai Eugénie et r. Constantinieh.
Wallis, A. Vincent, assistant-manager de la Port Saïd & Suez Coal Co.
Watkins, Joseph, associé de The Port Said Ship Water Supply Co.
Watson, William, inspecteur en chef de la ligne de l'Isthme de Suez.
Weber, chez Cory Bros & Co. Ltd.
Western Assurance Co., Egypt. Bonded Warehouses Co Ltd agents, Bassin Chérif.

THE NEUCHATEL ASPHALTE Co. Ld., LONDON.
Sole Concessionaires of the celebrated Val de Travers & Scata Mines.
Contractors to Public Works Departments and Municipalities in all parts of the world.
For asphalt work in any part of Egypt or the Sudan, or for the supply of materials,
Apply to THE MANAGER, Sahel el Ghelal, Cairo, or Karmous, Alexandria.

Weyhome, Martin, R., chef comptable chez C. J. Wills & Sons.
Whitfield, George E., directeur de la Banque Imp. Ottomane.
Widmer, Wilhelm, chef comptable chez Dowrie & Co.
Wigham, Dr W. H., médecin et avocat, Ch. Tanta.
Williams, Arthur, J., directeur de la Douane locale.
Williams, E.J., chez J.W. Stapledon & Sons.
Williams, P., chez W. Stapledon & Sons.
Wills, C.J., & Sons, entrepreneurs, Charles Christian agent, quai François-Joseph.
Wills & Co Ltd, steamship agents, cold stores and coal contractors, r. du Sultan Osman.
Wise, Alexandre, 2me magasinier, Cie du Gaz, r. de Lesseps.
Woan, W. E. M., shipping clerk chez Worms & Co.
Wohrer, Fréderic agent de la Cie des Messageries Maritimes.
Wolff, O. A., pilote à la Cie du Canal, Ch. el-Nil, imm. Reichmann.
Wolters, E., marine contractor, Sal. Arzt directeur, quai François-Joseph.
World Marine Insur. Co. Ltd, Jacques Guérin agents, r. Constantinieh.
Worms & Co,. agents maritimes et transitaires, nég. en charbons de terre, huiles minérales, agents de l'Anglo-Saxon Petroleum Co et de The Asiatic Petroleum Co, Frédéric Guy, directeur général, W. S. Macdonald directeur, C. E. Macdonald sous-directeur, r. Sultan Osman.

X-Y

Xipoulias, Jean, épicier, Village Arabe.
Xydias, Costi, Au Boudha, objets de Chine et du Japon, nouveautés, objets d'art, r. du Commerce.
Yahia Saddik bey, juge au trib. som. indigène.
Yannoulatos, N., tailleur, r. de Lesseps.
Yatrou, P., chez Wm Stapledon & Co., r. el-Constantinieh.
Yazdi, Ahmed, vice-consul de Perse, prop. de la maison Ahmed Yasdi & Co., r. de Lesseps, imm. Bancel.
Yielding, Bimb. A., directeur adjoint, Directorat de l'Est, Garde-Côtes.
Youssef Achour (Cheikh), délégué du Mehkémeh.
Youssef Aly, caissier-comptable à la poste égypt.
Youssef Hindi, commis, bureau du mouvement, poste égypt.

Z

Zafiratos frères, bouchers, r. du Bazar.
Zahlout, Joseph, avocat, quai François Joseph.
Zambella, Mikhali, liqueurs, r. de l'église catholique.
Zannos, William, fournitures pour navires, r. Saïd.
Zarb, Eugène, percepteur, domaine commun à la Cie du Canal, quai Eugénie.
Zariffa, Georges, secrétaire de la ligne de l'Isthme de Suez.
Zarris, Georges N., denrées coloniales, r. Monge.
Zekian, Dakoor, estimateur, à la Douane.
Zigliara, Paul, à la British Coaling Depot, Ltd.
Zir, Michel, commis à l'Office Quarantenaire.
Zizeclis, Pierre, rentier, Ch. el-Nil.
Zizinia, Emmanuel, de la maison Zizinia Frères.
Zizinia frères, vins et liqueurs, r. du Commerce.
Zizinia, George, Vacuum Oil Co.
Zizinia, Théodore, au Comptoir National d'Escompte de Paris.
Zottos, Dimitri, gérant de la maison Drossos & Company, r. du Commerce.
Zoulas, Diamantis, boulangerie, Village Arabe.

Pour rendre instantanément l'eau ***digestive*** *et* ***gazeuse***
COMPRIMÉS VICHY-ÉTAT

SIMBELLAWEIN

Chef-lieu du Markaz du même nom avec 18,000 habitants. Tribunal Indigène. Commerce très important du coton.

A

Abdallah Ibrahim eff., moawen de la Police.
Abdel-Ghani Mohamed, horloger, Ch. Souk el-Oumoumi.
Abdel-Latif Fehmy eff., directeur de la poste locale.
Abdel-Latif Aly, négociant.
Abdou Latif Aly, manufactures.
Abdul-Arif Khouri, mauufactures.
Abdou Ibrahim, Dr, médecin du Markaz.
Abou Awad Alibek, bois de construction, Ch. Mohatta.
Agricultural Bank of Egypt.
Ahmed Arif eff., secrétaire du Mehkemeh Charieh.
Ahmed Dourgam (Hag), prop. et nég. en cotons.
Ahmed Farid eff., mulahez de la Police.
Ahmed Gouda, propriétaire, négociant.
Ahmed Guindi, nég. en cotons.
Ahmed Hamdi eff., commis au trib. som. ind.
Ahmed Kadri eff., greffier en chef du trib. som. ind.
Ahmed Mohamed Chirbini, propriétaire.
Ahmed Nébi eff., chef de gare des chemins de fer de l'Etat.
Ahmed Ramadan, épicerie et droguerie, Ch. el-Oumoumi.
Ahmed Wagdi & Abdel-Rahman el-Rafaï, avocats.
Aly Chélébi, avocat.
Aly el-Elfi, horloger, Ch. Souk el-Oumoumi.
Aly Etman & Fils, prop. et nég. en tarbouches.
Aly, Zouën, quincaillerie et atelier de forges, Ch. el-Oumoumi.
Anastassiou, Dimitri, épicier.
Anastassopoulo frères, nég. en cotons.
Andriades Polychroni, nég. en cotons.
Aspréa, Costi, coiffeur, salon International.
Assem Mahmoud, coiffeur.
Athanassiadis, S., directeur de la maison R. & O. Lindemann d'Alexandrie.
Awad Abou-Ghanem, café et hôtel.
Awad & Sayed Gabr, manufactures.
Aziz Ghali, manufactures.

B-C

Bamikhas, Antoine, nég. en cotons.
Bamikhas, Dr Michel, médecin et prop. de pharmacie, Ch. Souk el-Oumoumi.
Batsis, Théocharis, laiterie.
Catacouzinos, Périclès, boulangerie.
Catacouzinos, Stavros, nég. en cotons.
Chihad Salama eff., greffier au trib. som. ind.
Chichah, café et hôtel indigène, r. de la Gare.
Choremi, Benachi & Co, nég. en cotons et prop. d'usines d'égrenage, Ch. el-Boughieh.
Christophides, Cléanthis, prop. et nég. en denrées coloniales, Ch. el-Souk el-Oumoumi.
Churukian Dr S.H., médecin.
Constantinidès, Alexandre, directeur de la maison Macri.
Constantinidès, Angeli, prop. du café de la Station et hôtel Continental.
Constantinidès, Panayotti, prop. du restaurant Khédivial.
Continental (hôtel), Angeli Constantinidès prop., près de la Gare.
Costouros Frères, tabacs et cigarettes.

UNDERWOOD TYPEWRITER AGENCY.
Telephone 1093 for Repairs to any make of machine, supplies, copying work, Translations.

M. HOUGHTON & Co.
Patent Agents & Attorneys.

OFFICE: 5, Savoy Chambers, Kasr-el-Nil, Cairo. P. O. B. 410.
TELEGRAPHIC ADDRESS "WONDER" CAIRO.

D-E

Daoud Guirguis Dacar, nég. en coton.
Démetriou, P., Frères, prop., et nég. en cotons, Ch. Mohatta.
Dessé, Démètre, directeur de la maison Choremi, Benachi & Co., Ch. el-Boughieh.
Dib Frères, tabacs et cigarettes.
Ecoles (*Voir à cette rubrique aux professions*).
Edreï & Co., usine d'égrenage de coton.
Eglises (*Voir à cette rubrique aux professions*).
Egypte (hôtel et café), Georges Voyadjis prop., Ch. el-Oumoumi.
Egyptian Salt & Soda Co. Ltd, Ch. el-Souk el-Oumoumi.

F-G

Ferid, Guirguis, magasinier aux Chemins de Fer de l'Etat.
Gabr Gabr, propriétaire.
Galli, Guirguis, propriétaire.
Galli, Halil bey, propriétaire et négociant.
Galli, Méléka, propriétaire, c/o Halil Galli.
Greïss Goubrial, bijoutier, Ch. Souk el-Oumoumi.
Guindi Abdel-Malak eff., substitut au parquet du trib. som. ind.
Guindi Ibrahim, négociant.

H-I

Haddad Mourchid, nég. en manufactures.
Hanna Abdel-Sayed eff., huissier au Trib, som. ind.
Hanna Beskharoun, huissier en chef au trib. som. ind.
Hanna Issa, cordonnier.
Hanna Saleh, denrées coloniales, Ch. Souk el-Oumoumi.
Hanna Yowakim, négociant.
Hassan Haggag, coiffeur.
Hassan Wagdi, tabacs et cigarettes.
Hassan Wahbi eff., commis au trib. som. ind.
Hazzopoulo, Elia, tabacs et cigarettes.
Hussein Mohamed eff., huissier au trib. som. ind.
Ibrahim Abdel-Messih eff., chef de Gare des chemins de fer agricoles.
Ibrahim Guindi, épicerie, Ch. el-Souk el-Oumoumi.
Ibrahim Hanna eff., sous chef de gare des chemins de fer agricoles.
Ioannou, Philippe, banquier.
Ismaïl Sabry eff., commis au trib. som. ind.

K-L

Kamel Louis eff., chef du télégraphe.
Khalil Derwiche, tabacs et cigarettes.
Labib Ramzi eff., commis au trib. som. ind.
Lindemann, R. & O., nég. en coton.
Louli, T. & A., propriétaires, nég. en cotons et usine d'égrenage de coton à Abou el-Chekouk.

M

Macri, Gerassimo K., nég., en coton et usine d'égrenage.
Mahmoud Abdel-Gani, Dr médecin.
Mahmoud Azmi, avocat.
Mahmoud Kadi, imprimerie el-Aadab.
Mahrous el-Kadi, propriétaire.
Marino Frères, tabacs et cigarettes.
Matossian, tabacs et cigarettes, Marino frères agents, Ch. Souk.
Melkonian, K. & G., tabacs et cigarettes, Ch. Souk el-Oumoumi et Ch. el-Mohatta.
Mikhaïl, Barsoum, nég. en huiles.
Mohamed, Abdoul-Assem eff., moawen à l'Idaré.
Mohamed Goumaa, chez Choremi, Benachi & Co.
Mohamed el-Guindi, bois de construction, Ch. el-Mohatta.
Mohamed Hassan el-Hammar, bois de construction, Ch. el-Mohatta.
Mohamed Helmi eff., substitut-adjoint au trib. som. ind.
Mohamed Kamel Mortaghi & Mohamed el-Naggar, avocats.
Mohamed Megahed, quincaillerie, ferronnerie, couleurs et vernis, etc., Ch. Souk el-Oumoumi.
Mohamed Mohamed Bogdadi, prop.
Mohamed Ragheb eff., commis au trib. som. ind.
Mohamed Saïd Kafafi bey, mamour du Markaz.

L'ANNUAIRE MÉDICAL ÉGYPTIEN 1911
paraissant au commencement de l'année
contient tout ce qui peut intéresser les médecins

Mohamed Said Salit eff., propriétaire.
Mohamed Zeïd Kafafi eff., mamour du Markaz.
Moustapha Fehmi bey, juge au trib ind.
Mosquées (*Voir à cette rubrique aux professions*).

N-P

Nassif, Sélim, pharmacien, prop. de la pharmacie Nationale, Ch. el-Souk.
Nationale (pharmacie) Sélim Nassif prop., Ch. el-Souk
Negrepontis, Aristide, courtier en coton.
Nicoletso, Sawa, prop. et épicerie.
Nikitas, Antoine, coiffeur.
Osman Ansari, minotier et propriétaire.
Osman Awad eff., nég. en coton et prop.
Osman Salit bey, prop., omdeh de Simbellawein.
Pangalos, Charilaos, épicerie, Ch. Souk el-Oumoumi.
Penso, Joseph, dépôt de charbon.
Pappa, Athanasse, négociant et épicier.
Planta, J., & Co., usine d'égrenage et nég. en coton, r. el-Souk.

R-S

Rizgalla Hanna, avocat.
Risgalla Traboulsi, manufactures.
Saad Gabriel, avocat, au Trib. ind.
Saad Georges, négociant.
Saber Abou Zeid (Cheikh), juge au Mehkemeh Charieh.
Saddik Salit eff., propriétaire.
Saleh Ibrahim Sirwi, secré taire chez Choremi, Benachi & Co., Ch. el-Boughieh
Sasson, Israël & Co., banquiers et nég. en cotons, Ch. el-Mohatta.
Schéada eff., secrétaire au trib. som. ind.
Scopas, Constantin, prop. du club et restaurant Khédivial.
Semin, Nicola, nég. en manufactures.
Serveri, Christo, cordonnier.
Sid Ahmed Salit, propriétaire.
Simatos, Charalambo, nég. en cotons, agent de la maison J. Planta & Co., Ch. Souk el-Oumoumi.
Siméonidès, Anastassi, épicerie et bar Central.
Skender Mikhaïl, secrétaire de l'Agricultural Bank of Egypt.
Soussa, Ibrahim eff., propriétaire.

T

Tolbah Sakr, agent de la maison Israël Sasson, & Co., Ch. el-Mohatta.
Tsivopoulos, Achille, épicier et prop.
Tsivopoulos, Costi, épicier et prop.

V-W

Voyadjis, Georges, prop. du café et hôtel d'Egypte.
Wadie Salib, avocat.

Y-Z

Yéméni, Nicola, prop. du café Egyptien.
Youssef Fahmy eff., moawen à l'Idaré.
Youssef & Ahmed el-Gamal, manufactures.
Zanos, Costi, classificateur chez Choremi, Benachi & Co.

WINDSOR HOTEL
ALEXANDRIA
Facing the sea on the New Quay
TERMS PER DAY FROM P.T. 40
FULL PENSION PER MONTH P.T. 975
Proprietor: A. van MILLINGEN

SOHAG

Chef-lieu de la province de Guirgueh, avec un très bel Hôtel du Gouvernement et d'élégantes maisons. Elle compte 15.000 habitants. Tanneries importantes. Commerce de céréales.

A

Abdallah Ibrahim, manufactures et mercerie, Ch. Kaïsariet el-Souk.
Abdallah Mohamed Chehata, manufactures et mercerie, Ch. Kaïsariet el-Souk.
Abdel-Chehid Kozman.
Abdel-Halim Helmi eff., ingénieur du district de Sohag, Serv. des Irrig.
Abdel-Halim Nached bey, sous-moudir de la province de Sohag.
Abdel-Hamid Aly eff., commis au trib. som. ind.
Abdel-Latif Ahmed, ing. entrepreneur.
Abdel-Latif Hassan, pétroles et cigarettes Kaïsariet el-Souk.
Abdel-Latif Loutfi eff., commis au trib. som. ind.
Abdel-Malek Antonious el-Baradeï, faïences, ameublements et cuivre, Ch. Kaïsariet el-Souk.
Abdel-Mawgoud Helmi, manufactures, Ch. Kaïsariet el-Souk.
Abdel-Mawgoud Mohamed Eweis, chaussures, Ch. Kaïsariet el-Souk.
Abdel-Méguid Moustafa Chehata, droguiste, Ch. Kaïsariet el-Souk.
Abdel-Rahim Hammadi bey, rentier.
Abdel-Sayed Abdel-Messih, agent du bureau postal.
Abiskharoun bey, prop. minotier, conseiller municipal, Ch. el-Mehatta.
Aghakidis, Dimitri, café et bar, vis-à-vis la Gare.
Agricultural Bank of Egypt, Ch. el-Bahr.
Ahmed Abou-Katou, cigarettes, Ch. Aaref.
Ahmed Aboul-Nour eff., cultivateur-rentier.
Ahmed Achri, manufactures, Ch. Kaïsariet el-Souk.
Ahmed Ahmed, restaurant, Ch. el-Mahatta.
Ahmed Araman eff., nég. en manufactures, chef de la corporation des nég., Ch. el-Kaïsarieh.
Ahmed Isaa, dentiste et horloger, Ch. el-Aaref.
Ahmed Maklad, droguiste, Ch. Kaïsariet el-Souk.
Ahmed Rida, sous caissier, Poste locale.
Ahmed Sabri eff., commis, trib. som. ind.
Akladios Saleh, bijoutier, Ch. Aly bey.
Aly Aboul-Fettouh bey, moudir de Sohag.
Aly Ahmed el-Bakla, boucher, Ch. Aly bey.
Aly Gaafar, nég. en céréales, Ch. Kaïsaria.
Aly Hafez eff., greffier en chef, trib. som. ind.
Aly Hassan el-Labban eff., commis au trib. som. ind.
Americaine (Pharmacie), Khalil Haddad, Ch. el-Mehatta.
Amin el-Aaref bey, rentier, minotier, entrepreneur et conseiller municipal, Ch. el-Aaref.
Amin Doss eff., ingénieur du district, serv. de la voie, chemins de fer.
Anagnostopoulos, Georges, prop., banquier, Ch. Moudirieh.
Anis Dos eff., ingénieur, serv. de la voie, Chemins de fer.
Assiouti, Hassan Soliman, tapissier, Ch. el-Bahr.
Azer Makar el-Malah, nég. en céréales.
Azer Rophaïl, nég. en bois et manufactures, mercerie, ameublements, couleurs et vernis, faïences et verreries, Ch. el-Aref.

DEMENAGEMENT ET GARDE MEUBLES
COMPTOIR D'ENTREPRISES INDUSTRIELLES ET COMMERCIALES D'EGYPTE
Bureaux: au dessus des Télégraphes Egyptiens — Tél. 1899 — P.O.B. 1108

B

Badir Mikhaïl, avocat, Ch. Kaïsariet el-Souk.
Bandali Aïdouh, agent Standard Life Assurance Co.
Basta Labib, rentier, Ch. el-Bahr.
Beressi Behor, confection, chaussures, Ch. el-Mehatta.
Bolaffi, Elie, caissier, National Bank of Egypt.
Boutros Khalil, agent consulaire d'Autriche-Hongrie, Province de Guirgueh.
Bueno, Ruban, hôtel, café & bar Khédivial, Ch. el-Mehatta.

C

Cavadias, médecin, pl. de la police.
Charitos, N., épicerie Volos, Ch. el-Mehatta.
Chenouda Sedrak, rentier.
Christoforou, Constantin, Ch. el-Mehatta.
Coles, H., chef de divison, serv. traction, chemins de fer.
Coucos, Pandelios, épicerie, Ch. Kaïsaria.

D-E

Dimitri Ibrahim, Dr, médecin, Ch. el-Bahr.
Dimitriadès, Siméon, hôtel, café et bar d'Abydos, Ch. el-Mehatta.
Dimitriou, Costi, épicerie, Ch. el-Kaïsaria.
Ecoles *(voir à cette rubrique aux professions).*
Egyptian Markets Ltd., Ch. el-Bahr.
Endrawes Saïd, meubles, Ch. Kaïsariet el-Souk.
English Dispensary (The), Vassili Pratzica, Ch. el-Mehatta.

F-G

Faltas Mankarious, chef de la distribution, poste locale.
Farag Guindi, tailleur, Ch. Aly bey.
Farid Abdel-Nour bey, agent consulaire d'Allemagne.
Francis Abdel-Malak, inspecteur au serv. des Antiquités Egypt. et des Musées.
Gabra Tawadrous, ameublements, bois de construction, faïences, verreries, couleurs et vernis, Ch. el-Bahr.
Gasparis, Antoine, entrepreneur, Ch. el-Bahr.
Gasparis, Georges, entrepreneur, Ch. el-Bahr.
Ghali Doss, manufactures, Ch. el-Kaïsarieh.
Guergues Boutros bey, gérant l'agence consulaire de Russie.
Guergues Mankarious, cordonnier, Ch. Aref.
Guindi Henein eff. moawen du Markaz.
Guindi Mikhaïl eff., rentier.
Guirguis Elias, inspecteur, serv. des Antiquités Egyptiennes et des Musées.

H

Habib Basta, nég. en farines.
Habib Fahmi el-Mangabadi, avocat, Ch. el-Bahr.
Haddad, Khalil, Pharmacie Américaine, Ch. el-Mehatta.
Hadjes, Jacques, confections, chemises et cravates, Ch. el-Mehatta.
Hafez Mohamed Abdallah, denrées coloniales, Ch. el-Kaïsaria.
Hamed Allam eff., directeur local de la Poste.
Hammad Abou Hammadi pacha, rentier.
Hanafi Faraghal, entrepreneur.
Hanna Abdel-Chéhid, bijoutier, Ch. Kaïsariet el-Souk.
Hanna Elias, chef compt., National Bank.
Hanna Macari, bois de construction, ferronnerie-quincaillerie, Ch. el-Aref.
Hassan Khalil el-Masri, juge, trib. som. ind.
Hussein Chakir bey, commandant de la police.

I

Ibrahim Mansour bey, substitut au parquet du trib. som. ind.
Ibrahim Mohamed Ewès, chaussures, Ch. Kaïsariet el-Souk.
Ibrahim Rizk eff., ingénieur en chef, irrigation de la Moudirieh.
Ibrahim el-Sayed Soliman, nég. en oignos.
Ibrahim Yassin el-Aref, prop. rentier, Ch. el-Aref.
Ibrahim Zaki eff., ingénieur, serv. de la Voierie.

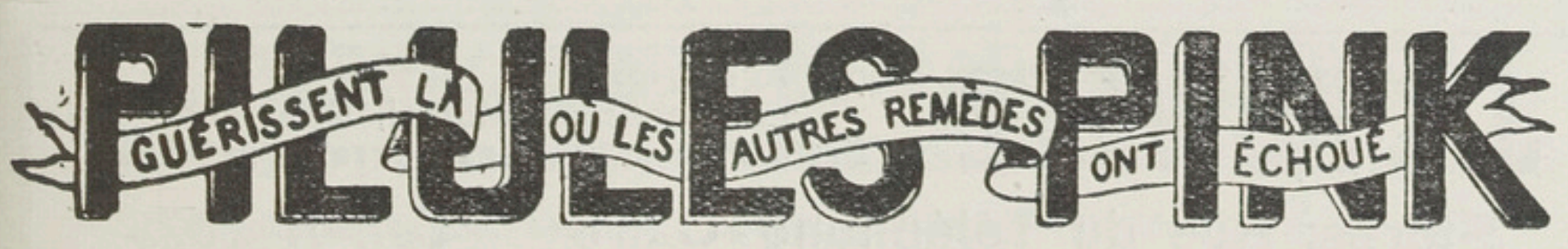

K

Karali, Fouad, huissier délégué du trib. mixte du Caire.
Khalifa Hassanein Maklad, droguerie, Ch. el-Kaïsarieh.
Khalil Hafez eff., mamour du markaz.
Khella, Kladious, épicier, Ch. Kaïsariet el-Souk.
Khella Sahyoun, avocat, Ch. el-Bahr.
Kyriacou, Demosthènes, café et bar, Ch. el-Bahr.

L-M

Lenghas, Stefano, High-Life restaurant, Ch. el-Bahr, près de la poste.
Mahmoud Abdel-Kérim, droguiste, Ch. el-Kaïsarieh.
Mahmoud Diab bey, inspecteur de l'Egyptian Markets Ltd.
Mahmoud Farès eff., huissier au trib. som. ind.
Mahmoud Mohamed Hassanein (Hag), faïences, droguerie et mercerie, Ch. el-Kaïsarieh.
Mahmoud Soliman, propriétaire, Ch. el-Bahr.
Mahrous Ahmed, denrées coloniales, Ch. Kaïsariet el-Souk.
Mahrous Mohamed, droguiste, Ch. Aaref.
Makari Guergues, nég. en bois, appareils sanitaires, couleurs et vernis, Ch. Kaïsariet el-Souk.
Manoukian, Missak S., horloger, Ch. el-Mehatta.
Manoulis, Nicolas Louca, boulangerie Constantinople, Ch. el-Mehatta.
Martarakis, Georges, médecin, Ch. Mehatta.
Mathari Ahmed eff., denrées coloniales et quincailline, Ch. Kaïsariet el-Souk.
Matta Abdel-Chéhid, librairie, Ch. Aly bey.
Menaché Y. Chemtob, nég. en manufactures, Ch. el-Kaïsarieh.
Mikhaïl Ibrahim eff., chef du serv. adm. de la Moudirieh.
Mohamed Abdallah el-Morali eff., commis au trib. som. ind.
Mohamed Abbassi, chef de gare.
Mohamed Abdel-Aziz eff., moawen la de moudirieh.
Mohamed Afif eff., commandant de la police.
Mohamed Ahmed el-Mekahhal, sellier, Ch. el-Aaref.
Mohamed el-Chérif, nég. en volailles, dom. Darb. el-Chérif.
Mohamed el-Chebr, coiffeur, Ch. Kaïsariet el-Sayed Soliman.
Mohamed Essayed Taher eff., ingénieur aux Irrig.
Mohamed Fawzi eff., huissier au trib. som. ind.
Mohamed Hamdi eff., commis au trib. som. ind.
Mohamed Hassan eff., juge au trib. som. ind.
Mohamed Hassan, mercier, Ch. Kaïsariet el-Souk.
Mohamed el-Mathari, mercier, Ch. Kaïsariet el-Souk.
Mohamed Ibrahim, tarbouchier, Ch. el-Emoumi.
Mohamed Menyawi, coiffeur, Ch. Mehatta.
Mohamed Sadki eff., commis au trib. som. ind.
Mohamed Talaat eff., commis au trib. som. ind.
Mohamed Tewfik eff., directeur, école Normale Institutrice de Kouttabs.
Mohamed Yassin eff., ingénieur au Tanzim.
Mohamed Youssef eff., huissier au trib, som. ind.
Mohamed Zaki Saleh eff., mamour Zapt.
Moursi Bakla, boucher, Ch. Kaïsariet el-Sayed Soliman.
Moursi Mahrous, manufactures, Ch. Kaïsariet el-Souk.

N-O

Naoum Beniamin, librairie et imprimerie, Ch. el-Moudirieh.
National Bank of Egypt, A. E. Smeed agent, Ch. el-Bahr.
Osman Mohamed el-Khayat, manufactures, Ch. Kaïsariet el-Souk.
Osman Osman Mohamed, marchand-tailleur, Ch. Kaïsariet el-Sayed Soliman.

J. OROWETZ Sole Agent for: "Spatenbräu" Munich Beer and "Erste Pilsner Aktienbrauerei" in Pilsen.
Stores: Rue du Téléphone - Cairo *Tél. N° 2075*

P-R

Papaconstantin, G., grande épicerie et bar du Nil, Ch. el-Bahr.
Philodimon, Aristide, mécanicien, Ch. el-Bahr.
Poste Egyptiene, Ch. el-Bahr.
Pratzica, Vassili, English Dispensary, Ch. el-Mehatta.
Rachouan Mahgoub eff., chef du serv. adm. de la Moudirieh.
Radicopoulos, Emmanuel, hôtel Sohag. Ch. el-Mehatta.
Radwan Osman, boucher, Ch. Aly bey.
Rafla Saïd, repasseur, Ch. el-Emoumi,
Riad Fahmy bey, substitut au parquet du trib. som ind.
Riad Tadros el-Kasabgui bey, substitut au parquet du trib. som. ind.

S

Sadek, Dr M., médecin aux Chemins de fer.
Saïd Soliman, propriétaire et conseiller municipal.
Saleh Bicheit, chef de la corporation des bijoutiers, Ch. el-Kaïsarieh.
Saleh Pierre, chef du secrétariat de la Moudirieh.
Samaan Guindi, appareils sanitaires, bois de construction, couleurs et vernis, Ch. Kaïsariet el-Souk.
Sargious, Boutros, agent consulaire de Russie pour la Province de Guergueh.
Sawirès Basta, entrepreneur, Ch. el-Bahr.
Sayed Salem eff., avocat, Ch. el-Markaz.
Selim, Saad, horloger, Ch. Kaïsariet el-Souk.
Smeed, A.E., agent de la National Bank.
Standard Life Assur. Co., Bandali Aïdouh, agent.

T

Tadros Abdel-Malek eff., huissier au trib. som. ind.
Tadros Akladious eff., avocat, Ch. el-Markaz.
Tadros & Kosman Aboul-Ezz, céréales, Ch. el-Bahr.
Taha Amin el-Aref eff., entrepreneur.
Takla Malati, bijoutier, Ch. Aly bey.

W-Y

Wassef Beniamin, cordonnier, Ch. el-Emoumi.
Yassa Guirguis, caissier à la Poste locale.
Youssef Hanna eff., commis au trib. som. ind.
Youssef Sedki bey, ingénieur en chef aux Irrig.

DEMENAGEMENT ET GARDE MEUBLES
COMPTOIR D'ENTREPRISES INDUSTRIELLES ET COMMERCIALES D'EGYPTE
Bureaux: au dessus des Télégraphes Egyptiens — Tél. 1899 — P.O.B. 1108

SUEZ

Autrefois un misérable boug arabe, aujourd'hui une ville importante de 20.000 habitants dont 3.000 européens. C'est le point où se rassemblent et par où passe une quantité de pélerins de la Mecque, venant d'Egypte, de Syrie, de Turquie et de Boukhara.

Port important, avec de vastes bassins, défendu par des écluses et d'énormes brise-lames.

A

Abbas Kamy eff., agent consulaire de Perse.
Abdallah Salem Aly, hôtel Osmanieh, r. du Télégraphe Anglais.
Abdel-Fettah J. el-Askari & Co., nég. transitaires.
Abdel-Malak Gabriel, sous-chef du bureau du Port de Suez.
Abdel-Rahman Ahmed eff., bachkateb Gouvernorat.
Abdel-Rahman Awad, nég. en denrées coloniales, près de la Douane.
Abdel-Rahman Kami bey, rentier, r. Ansari.
Abdel-Rahman Mohamed el-Didi, nég.-commissionnaire.
Abdel-Rahman Sadaka, quincaillerie, r. Kassara.
Abdel-Tawab, horloger, Ch. Halim.
Abdel-Wahab Bichir frères, soieries, r. Kassara.
Abdel-Wahab Hussein Abdel-Fattah, agent pour le Maroc.
Abdel-Wahab Khalil eff., chef du bureau, Manifestes et Magasins à la Douane.
Abela, Carmelo, vins et liqueurs, Haret el- Souleimanieh.
Abela, Joseph, menuisier de l'Eastern Telegraph Co.
Abou el-Enein Hussein, manufactures, r. Kassara.
Abou el-Enein Mohamed Abdel-Gawad, manufactures, r. Kassara.
Abou-Gadaïl, Ibrahim Farag, nég. en céréales, Ch. el-Moarraf.
Adamson, J. E., sous-directeur, Eastern Telegraph Co. Ltd.
Ahmed Fakhri, nég. en fruits, Ch. Caracol el-Souari.
Ahmed Fouad eff., Saghk., serv. terre, Garde Côtes, Victoria Camp.
Ahmed Mohamed eff., chef du bureau des Passeports et moawen de la Police du Port.
Ahmed Mohamed el-Ghamry, chef du bureau des marchandises, Chemins de fer.
Ahmed Salama, fruitier, r. Kassara.
Ajello, Alfonso, épicier, r. du télégraphe Anglais.
Ajello, Catello, épicier, Ch. Caracol el-Warcha.
Albani Frères & Co, waterman, Port-Tewfik.
Albanopoulos, E., nég. en bois, ameublements, couleurs et vernis, matériaux de construction, papeterie, r. Colmar. TÉLÉPH. 52.
Alifrangis, pilote à la Cie du Canal.
Alliance Nationale Mutuelle (L'), G. Lazzerini & Co, r. des Messageries.
Allouard, Fernand, télégraphiste, Cie du Canal.
Altemer, Emile Henri, consul chargé du v. consulat de France, gérant et vice-consulat de Russie.
Aly Hedar, vérerinaire, office quarantenaire, Port-Tewfik.

COFFRES-FORTS CHATWOOD
Agents pour l'Egypte: ***ALLEN, ALDERSON & Co***

Aly Hosni eff., bachkateb de la Douane.
Aly Rouschdi eff., commis à la Poste.
Aly Talaat eff., moawin à la Poste.
Ambrosano, N., près la Cie du Canal.
Amin Aly Chambery, officier aux Garde-Côtes.
Amin Kamel eff., caissier à la Poste.
Amoric, A., agent du mesurage à la Cie du Canal.
Anastassi, Elie, tabacs et cigarettes, r. Kassara.
Anastassiou, Sawas, épicerie Khédiviale, Port-Tewfik.
Anchor Line Co, G. Beyts & Co agents, Ch. el-Gomrok.
Androvich, G., chef du bureau du Lloyd Autrichien.
Anglo-Egyptian Bank Ltd, G. Beyts & Co. correspondants, Ch. el-Gomrok.
Antippa, Spiridion D., Bazar Universel, confection et bureaux d'expéditions, r. Colmar, TÉLÉPH. 56.
Antoine, Spiro, drogman du Consulat de France.
Antoni, pilote de 1re cl., Cie du Canal.
Antoniou, pilote à la Cie du Canal.
Aperghis, P., marchand-tailleur, r. Caracol el-Warcha.
Archag, S., photographe, Ch. el-Mohafzah.
Arugheti Frères, articles de Chine et du Japon, r. Colmar.
Arvanitopoulo, Constantin, officier d'abordage, attaché aux Ports et Phares.
Asiatic Petroleum Co Ltd, Worms & Co agents, Port Tewfik.
Asiles (*voir page 446 et suiv. et à à cette rubrique aux professions*).
Assicurazioni Generali di Trieste, G. Lazzerini & Co., agents, r. des Messageries.
Ataliotti, E., caissier à l'Eastern Telegraph Co Ltd.
Attallah, Albert S., denrées coloniales et alimentaires, nég. en vins et liqueurs, nég.-com., vis-à-vis le Télégraphe Anglais, TÉLÉPH. 71.
Augustin, sous-chef de la 3me section, serv. entretien, Cie du Canal, Port-Tewfik.

B

Baldacchino, Alfredo, Dock Foreman, près la Khedivial Mail Line.
Bank of Egypt Ltd, Morcos Nakhla agent, Ch. el-Moarraf, TÉLÉPH. 73.
Banque Impériale Ottomane, Geo. Meinecke correspondant, r. Colmar.
Bardissi, Elwi, comptable à la Khedivial Mail Line.
Bardissi, Omar, stevedore et propriétaire, Ch. el-Caracol.
Barrow, Thomas agent de la Poste locale à Port-Tewfik.
Bartolo, Mme Gualtiera, institutrice.
Bassiouni Zaki bey, directeur de la Douane locale.
Batco, Dr J., directeur, médecin en chef Office Quarantenaire.
Bazars (*voir à cette rubrique aux professions*).
Bel-Air, hôtel, Gustave Pelletier, r. Halim, TÉLÉPH. 11.
Benatar frères, manufactures, meubles, r. Kassara.
Bensilum, Jacques, rentier, r. de la Plage.
Beyts, G., & Co, nég.-com., agents transitaires et d'assurances, directeurs de l'agence de l'Eg. Bonded & Warehouses Co Ltd, r. de la Poste, TÉLÉPH. 101.
Biagini, Giovanni, chef commis à l'Office Quarantenaire, TÉLÉPH. 23.
Bichara Fanous eff., chef du serv. de la Compt. au Gouvernorat.
Biazo, G.A., agent de change, courtier, r. Colmar.
Bibby Line Mail Steamers, W. Stapledon & Sons, agents, Port-Tewfik.
Bidou, H., télégraphiste à la Cie du Canal.
Bidzikis, E. & P. Moschos, boulangerie Universelle, r. Colmar.
Bison, Jules, chef mécanicien à la Khedivial Mail Line.
Bonan, Dr S., médecin, attaché à l'Office Quarentenaire.
Botter Guirguis eff., chef de gare.
Bougeret, sous-agent principal du Transit à la Cie du Canal, Port-Tewfik.
Bougéya, Mme Carmela, rentière, r. Lasson

L'Imprimerie de la SOCIÉTÉ ANONYME EGYPTIENNE DE PUBLICITÉ
30, rue Kasr-el-Nil, LE CAIRE
Imprime vite, bien et bon marché

Bougéya, F. L., tuteur privé et professeur de langues modernes, r. Lasson.
Bougéya, Francis L. & Co, Electric Printing Works, reliure, librairie, papeterie, timbres en caoutchouc, graveurs, commissaires-priseurs, agents d'assurances, bureau: r. Colmar, atelier: r. el-Mohafza, TÉLÉPH. 58.
Bovy, attaché à la Cie du Canal.
Briffa, Alfred J., commis chez G. Beyts & Co.
Briffa, A.M., commis chez G. Beytz & Co.
Briffa, Joseph, rentier, Ch. el-Bahr.
Briffa, Paul, commis à l'Eastern Telegraph Co.
British Dominions Marine Ins. Co,Ltd, G. Lazzerini & Co agents, r. des Messagerie.
British India Steam Navigation Co Ltd. G. Beyts & Co agents, Ch. Gomrok.
British Stores, St James Bar, r. Caracol el-Warcha.
Brown, F., sous-directeur de l'Eastern Telegraph Co.
Bush, H. B., de la maison G. Beyts & Co, Ch. el-Gomrok, TÉLÉPH. 44.

C

Cafiero, G., 2me capitaine du «Hercules» Cie du Canal.
Cafiero, Luigi, pilote attaché à la Cie du Canal.
Cafiero, M., capitaine du «Hercules» Cie du Canal.
Cafiero, T., retraité.
Callery, Umberto, chirurgien dentiste, r. Hadid el-Hod.
Canaca & Philactos, Bazar du Bon Marché, denrées alimentaires, Port-Tewfik.
Canacas, de la maison Valanas & Canacas, r. Kassara.
Canghelaris, G., attaché à la maison S. D. Antippa, r. Colmar.
Cano, Dr., médecin à l'Office Quaranten. et médecin du Consulat d'Italie.
Caramalis, Georges D., caissier de la maison Beyts & Co.
Caramessini, Constantin, nég. en bois et épicier, r. Colmar, TÉLÉPH. 59.
Caramessini, N. J., & neveu, ferronnerie quincaillerie, ameublements, couleurs et vernis, r. Colmar, TÉLÉPH. 35.
Caramosco, Athanase, cigarettes, r. Kassara.
Carew, Geo. J., pilote à la Cie du Canal.
Carmel Oriental, vins et liqueurs, Albert S. Attallah agent.
Cartofilax, Antoine, notaire, r. de la gare.
Caruana, C. G., mécanicien près Stapledon & Sons.
Cassab, Pierre, rentier, Ch. el-Gomrok.
Cassar, Jean, menuisier à l'Office Quarantenaire, Port-Tewfik.
Cazes, A., associé de la maison H. L. Ilhamy & Co., r. Colmar.
Celler, Vladimir, commis à l'agence du Lloyd Autrichien.
Cendres, B., capitaine d'armement à la Cie du Canal, Port-Tewfik.
Cercles *(voir page 430 et suiv. et à cette rubrique aux professions).*
Chaban Ragab eff., commis à la Correspondance de la Douane.
Charawi, Moustafa, attaché à la Poste.
Chiavarini, pilote Cie du Canal.
Chiha, Khalil, domaines de la Cie du Canal, drogman honoraire du consulat d'Autriche-Hongrie, r. Colmar.
Chimes, Abdel-Rahman, épicier, r. Kassara.
Chimes, Ibrahim, rentier, Ch. Bab el-Darb.
Christodeulou, Costi, café et bar des Pyramides, r. Colmar.
Christodoulou, Papadopoulos, & Co, épicerie et pâtisserie Centrale, r. Colmar.
Citro, Baldassare, chancelier du Consulat d'Italie, r. Messageries.
City Line Co, Cory Brothers & Co agents, Port-Tewfik.
Clan Line, G. Beyts & Co agents, r. el-Gomrok.
Cochinides, E., boucherie et épicerie, Port-Tewfik, TÉLÉPH. 74.
Cochinides, Nicolas, Bazar Union de deux Mers, confection, Port-Tewfik.
Compagnie Générale d'Ass. Gén. de Paris, G. Lazzerini & Co. agents, r. des Messageries.

JOHN EXSHAW'S
BRANDIES

Compagnie Nationale Ottomane de Navigation, (ex-Mahroussa) H. L. Ilhamy & Co. agents, r. Colmar.
Compagnie Russe de Navigation à vapeur et de Commerce, G. Lazzerini & Co agents, r. des Messageries.
Compagnie Transatlantique Barcelona L. Savon & Co agents, Port-Tewfik.
Concordia (assur. vie), F. L. Bougéya & Co. agents, r. Colmar.
Consulats (*voir page 317 et suiv. et à cette rubrique aux Professions*).
Cook, Thos, & Son (Egypt) Ltd, C. Mavros agent, Port-Tewfik.
Coppola, F., télégraphiste à la Cie du Canal.
Coratzi, Th., café de la Poste, r. de la Poste.
Cornish, V. K., chef électricien, Eastern Telegraph Co., r. Halim.
Cory Bros & Co Ltd., steamship & coal agents, Geo. Meinecke agent, Port-Tewfik, TÉLÉPH. 18.
Cosmatos, P., Frères, confections, nouveautés, bonneterie, chapellerie, parfumerie, chaussures, articles de voyage, r. Colmar.
Costa, Alfred, commis à la Cie Peninsulaire.
Costa, Georges, chef comptable de la 3me section, service de l'Entretien, Cie du Canal.
Costa, Stefanos, Au Bon Marché, confections, bonneterie, chemiserie et articles de voyage, r. Kassara.
Crédit Lyonnais, Morcos Nakhla agent, r. Gameh el-Moaref.
Creswell, Dr John Edward, médecin en chef de l'Hôpital Egyptien, TÉLÉPH. 41.
Crispo, Francesco, mécanicien à la Khedivial Mail Line.
Croci, Giuseppe, mécanicien en chef, Usine des Eaux.
Curnelle, François, chef de Drague, à la Cie du Canal.
Cuzzer, A., directeur de la Telephone Co. of Egypt.
Cyprien Fabre Co, L. Savon & Co agents, Port-Tewfik.

D

Daggian, Joseph, Cent Mille Articles, phonographes, confections, r. Kassara.
Damoulakis, Emmanuel & fils, bijoutiers horlogers, r. Colmar.
Daoud Moussa, mercerie, r. Kassara.
Daphotis Jean, garde sanitaire à l'Office Quarantenaire.
Darwiche Salem, quincaillerie, r. Kassara.
Davidson, F. G., superintendant de la Peninsular & Oriental Steam Navigation Co, Port-Tewfik.
Davis, S. H., chef de bureau, Eastern Telegraph Co.
De Carlo, C., pompes funèbres, menuisier ébéniste, Ch. el-Halim
De Martino, Giacomo, pilote, Cie du Canal.
Deperais, Cav. Luigi, vice-consul d'Italie, président honoraire de la Société de secours mutuels, de la Société de Bienfaisance et de la Croix-Rouge, expert maritime agréé par le Trib. mixte de Mansourah, r. des Messageries, TÉLÉPH. 4.
De Turris, Nicolas, moawen de la Police.
Deutsche Australische Damp. Gesells, Deutsche Kohlen Depot agents, Port-Tewfik.
Deutsche Kohlen Depot, steamship & coal agents, Geo. Meinecke agent, Port-Tewfik.
Deutsche Orientbank, A.-G., Geo. Meinecke agent, r. Colmar.
Deutsche Ost Afrika Linie, Geo. Meinecke, agent, r. Colmar.
De Vivo, Guiseppe, tailleur, Ch. Halim.
Di Bello, Luca, inspecteur au service sanitaire, vieux hôpital du Gouvernement.
Didi, Hafez Mohamed, fondé de pouvoirs de la maison Didi Mohamed bey.
Didi Mohamed bey, nég. en indigo et denrées coloniales, Ibadi Square.
Dimitri, Georges, café du Paradis, Mohafza Square.
Dimopoulo, Nicola, épicier, r. Kassara.
Dock de la Khedivial Mail.
Domenique, G., frères, Bazar Européen, shipchandlers, r. Kassara.

POUR NE PAS VIEILLIR, PRENEZ
l'Hematogène du Dr. HOMMEL
Attention: Exigez expressément le nom du Dr. HOMMEL
Dépôt général pour toute l'Egypte et le Soudan: E. Del Mar, Caire, Alexandrie et Port-Saïd
Vente dans toutes les pharmacies

Dorfler, Mme Josepha, sage-femme, r. Caracol el-Sawary.
Douanes Egyptiennes, r. Gomrok (voir page 307).
Dukich, Joseph, bois de construction, r. Iwaz bey, TÉLÉPH. 20.

E

Eagle Coal Co, agents maritimes, charbons de terre, Geo. Meinecke agent.
Eastern Telegraph Co, r. Halim TÉLÉPH. 54 (voir page 381).
Ecoles *(Voir à cette rubrique aux Professions).*
Egyptian Aerated Water Co., r. Gomrok, (voir page 381).
Egyptian Bonded Warehouses Co Ltd, G. Beyts & Co agents, Ch. el-Gomrok, (voir page 382).
Electricity & Ice Supply Co, Soc. Anon., N. Hartman directeur local, r. el-Gomrok TÉLÉPH. 82.
Eliades, D., Eliadès Pharmacy, r. Colmar, TÉLÉPH. 28.
English, E. E., chef de bureau Eastern Telegraph Co.
Eptakilis, A., café Egyptien, r. Colmar et r. Montazah.
Ermanious Victor, médecin à l'Hôpital Egyptien.
Esposito, A., aux Ports et Phares.
Esposito, G., pilote à la Cie du Canal.
Ezzat Ibrahim, secrétaire, trib. som. ind.

F

Fabiano, Gennaro, sous-caissier, Eastern Telegraph Co.
Fahim Asssad eff., chef des recettes, Gouvernorat.
Falconer, John bey, directeur du bureau des Ports et Phares and War Office representative.
Farag Mansour eff., magas. à la Douane.
Fedele, Giuseppe, mécanicien à la Khedivial Mail Line.
Ferrari, A., garde sanitaire à l'office quarantenaire.
Filatis, N. E., télégraphiste à l'Eastern Telegraph Co.
Flick, E., comptable chez Geo. Meinecke.
Fischstein, S., café concert d'Europe, pl. Mohafza.
Flotte Volontaire Russe, Victor Meyer agent, Ch. Gomrok.
Fouad Medawar, chef du bureau chargement à la Poste.
Fraser, H., agent Khédivial Mail Line.
Frigout, télégraphiste à la Cie du Canal.
Gabriel Abdel-Malek eff., chef du bureau des Ports et Phares.
Gaja, Paolo, peintre à la Khédivial Mail Line.

G

Galea, Giuseppe, chef commis de la maison A. Perry & Sons.
Gammino, employé au domaine de la Cie du Canal.
Gardère, commis vérificateur principal, serv. transit à la Cie du Canal, Port-Tewfik.
Gardes-Côtes (Bureau des), Ch. el-Bahr (voir page 296).
Gardette, conducteur, serv. entretien à la Cie du Canal, Port-Tewfik.
Gasparaz, Antonio, mécanicien à l'Office Quarantenaire.
Gauthier, Dr, médecin en chef de l'Hôpital Français et de la Cie du Canal, r. el-Hod.
Gechan, Alexandre, chez Geo. Meinecke.
General Accident, Fire & Life Corporation, Bougéya & Co, agents.
Georgiladakis, Manousso, photographie Universelle, r. el-Hod.
Ghattas, Zacharia, hôtel Epiros, r. du Télégraphe anglais.
Gianelli, Albino, mécanicien à l'usine électrique.
Gianelli, Ferruccio, fondé de pouvoirs de la maison Geo. Meinecke.
Gianelli, Isidoro, employé à la poste, Port-Tewfik.
Gianelli, Zeno, chef électricien, usine du Gaz.
Giannetti, pilote à la Cie du Canal.
Gontier, A., attaché à la Cie du Canal.
Goodwin, Frederic W., officier du Transit à l'Office Quarantenaire.

Op ical Goods & Surveing Instruments form
L. KRAMER & C° Mousky
Sole Agents for Egypt, Sudan, etc. of
T. COOKE & SONS LTD., LONDON & YORK.

Grasso, Salvatore, dessinateur près la Khedivial Mail Line.
Graziano, F., employé à l'Office Quarantenaire.
Graziano, P., debit de vins et location de bicylettes, r. Caracol el-Warcha.
Grech, Emmanuel, relieur, r. el-Moarraf.
Guirguis Boctor eff., chef de gare aux chemins de fer.
Güthe, Fritz, employé chez Geo. Meinecke.
Guzzer, Arturo, agent de la Telephone Co.

H

Habruner, Max, brasserie, Ch. Caracol el-Warcha.
Hachem Sayed Youssef, nég., Mohafza Sq.
Hafez Khaïri eff., agent de la Poste.
Hamza Wahby eff., Saghk, serv. de Mer, Garde-Côtes, Port-Tewfik.
Handras, S. M., brasserie, Ch. Hod el-Hadid.
Harrison Line, Cory Brothers & Co. agents, Port-Tewfik.
Hartmann, Nicolaus, ingénieur électricien, directeur local de l'Electricity & Ice Supply Co.
Hassan Abdel-Aal, ameublements, Ch. Caracol el-Souari.
Hassan Sadek eff., inspecteur sanitaire.
Hayes, Dr A. J., médecin à l'Office Quarantenaire.
Henderson, P., & Co., Line (navigaton), Worms & Co., Port-Tewfik.
Herbert, George, Bimb., serv. de terre, Gardes-Côtes.
Hippocrate (Pharmacie), Emm. E. Sophos, r. Colmar, TÉLÉPH. 32.
Hôpitaux *(voir à cette rubrique aux Professions)*.
Huck, Philippe, garde-malades, r. des Messageries.

I

brahim Abdallah eff., aide magasinier à la Douane.
Ibrahim Bechir, nég. en articles japonais, r. Kassara.
Ibrahim Halim bey, gouverneur de la ville de Suez.
Ibrahim Hassan eff., mamour à la Douane.
Ibrahim Neguib, marchand-tailleur, Port-Tewfik.
Ilhamy, H. L., & Co, antiquités, curiosités, articles de bureau, chaussures, lampes, r. Colmar.
Imeros, secrétaire du vicec-ousulat de Grèce.
Imperial Fire & Life Insurance Co. Ltd. G. Beyts & Co agents, r. de la Poste.
International Lloyd Marine Ins. Co., J. Paris agent, r. Colmar.
Iory, Ernesto, employé chez Geo. Meinecke.
Iskandar Hanna eff., caissier aux Ports et Phares.
Isotich, Etienne, cantonnier, Cie des Eaux.
Isotich, Georges, cantonnier, Cie des Eaux.

J-K

Jatrachis, Panayotti, commis au Lloyd Autrichien.
Joannidis, Anastasi D., restaurant, bar International, Port-Tewfik.
Joseph Peppo Habib, drogman de l'hôtel de l'Orient.
Jumelin, Joanny, agent des Messageries Maritimes, r. des Messageries Maritimes.
Kaïri, Hafez eff., attaché à la Poste.
Kamy, Abbas, nég. et vice-consul de Perse, r. el-Mohafza.
Karamalis, D., épicier, r. Kassara.
Kedemos, Neguib eff., insp. à la Douane.
Khédivial Mail, r. de la Poste, TÉLÉPH. 50.
Khouri, drogman honoraire du Consulat d'Italie, prof. d'Arabe aux écoles Italiennes.
Kikos, pilote à la Cie du Canal.
Klein, pilote à la Cie du Canal.
Kucwesky, Etienne, mécanicien, Cie. du Canal.
Kumer, Raimondo, Cie du Canal du Port Tewfik.

L

Laferla, A., comptable chez Worms & Co.
Laferla, C., Eastern Telegraph Co.
Laferla, Francis, commis, Eastern Telegraph Co.

SULFO-RHINOL DU Dr FAYÈS
Guérit rapidement toutes les maladies du nez, de la gorge et du larynx.
55, Rue du Temple, Paris — Dépôt chez tous les Droguistes d'Egypte

Lazzerini, Giovanni, agent consulaire de Belgique, de la maison G. Lazzerini & Co.
Lazzerini, G., & Co, banquiers, agents maritimes d'assurances et transitaires, importation, r. des Messageries.
Lazzerini, Jos., de la maison G. Lazzerini & Co.
Le Dentu, Charles, chef de la 3me section des travaux à la Cie du Canal, Port-Tewfik.
Léonidas, A., P., cigarettes, r. Colmar.
Leroux, maître de Port, Cie du Canal.
Levy, Joseph H., joaillier et bijoutier, r. Colmar.
Limberato, A., pâtisserie et confiserie, r. Colmar
Liotta, Giuseppe, coiffeur, Port-Tewfik.
Lloyd Anglais, L. Savon & Co agents, Port-Tewfik
Lloyd Autrichien, Arturo Tribel agent, r. el-Gomrok, TÉLÉPH. 12.
Logotetis, N., hôtel et café d'Athènes, r. Colmar.
Lomolino, Raffaele, entrepreneur, Port-Tewfik.
London Assurance Co, Bank of Egypt agent, Ch. el-Moarref.
London & Lancashire Assurance Co., G.L. Bougeya & Co., r. Colmar.
Longloy, A. H., pasteur de l'église Anglicane, Villa Bel-Air.
Lookwood, F. W., agent de la maison Wills & Co, vice-consul d'Angleterre et de Suède.
Lyre (La), société musicale, Cav. off. Luigi Deperais, président.

M

Macy, Frederick, 1er mécanicien à la Khédivial Mail Line, Docks.
Magri, Carmelo, rentier.
Maher Mohamed eff., attaché à la Poste.
Mahmoud Ibrahim eff., greffier de la Délégation Judiciaire indigène.
Mahmoud Khalil, coiffeur, r. Colmar.
Mahmoud Mohamed el-Masri, boucher, r. Colmar.
Mahmoud Saïd eff., m.a., attaché aux Gardes-côtes.
Mahmoud Salama, attaché à la Poste.
Mahmoud Sayed eff., commis à la compt. de la Douane.
Malha, J. Philippe, employé chez Geo. Meinecke.
Manolakis, pilote à la Cie du Canal.
Manolakis, G., vice-consul (h. c.) de Russie.
Manolakis, Dr Georges E., médecin, r. Kassara.
Manoli, Georges, 1er commis aux Messageries Maritimes.
Manolopoulos, Em., cigarettes r. Colmar.
Marconi Telegraph Office, Port-Tewfik.
Marcou, Aristide, fabr. d'eaux gazeuses, r. Hammam Chenouda.
Marcou, Marco, capitaine pilote à la Cie du Canal.
Marie (Sœur) de St. Bernard, supérieure des religieuses de Bon Pasteur.
Marine Insurance Co., G. Beyts & Co., agents, r. el-Gomrok.
Maris, N.P., bar Suez, r. Colmar.
Marullier, C., commis maritime chez Wills & Co.
Matossian, tabacs et cigarettes, r. Colmar.
Mavrakis, Dr C., médecin, r. Kassara.
Mavrikakis, pilote, Cie du Canal.
Mavro, Georges C., agent d'assurances de la Port-Saïd & Suez Coal Co. et de Thos. Cook & Son (Egypt), Ltd, Port-Tewfik.
Mavros, Jean D., entrepreneur, Port-Tewfik.
Mayer, Paul, chef comptable.
Mazaraki, payeur, Cie du Canal, Port-Tewfik.
Médawar bey, André, rentier.
Medawar, Emile, à la Poste, Port-Tewfik.
Mehrem, Joseph bey, stevedore, TÉLÉPH. 29.
Mehrem, Mahmoud, stevedore, TÉLÉPH. 53.
Meinecke, Geo., consul d'Allemagne, vice-consul d'Espagne, de Danemark et gérant du Vice-Consulat du Portugal, correspondant de la Banque Imp. Ottomane, agent maritime, d'assurances et de transit, banquier, agent de la Société Générale des Sucreries et de la Raffinerie d'Egypte, r. Colmar.

UMBERTO MERENDA
ENTREPRENEUR D'INSTALLATIONS SANITAIRES
ATELIERS ET DÉPOT
Chareh Sahel Ghelal, Boulac
BUREAU et SALLE d'EXPOSITION
Chareh El-Koubry, Bab-el-Louk

Melachrino, A., & Co, cigarettes, r. Colmar.
Menchawy, Aly, à la Poste, Port-Tewfik.
Ménéxopoulos, Cyprianos, pharmacie de Suez, r. Colmar.
Messageries Maritimes, J. Jumelin agent, r. el-Gomrok, TÉLÉPH. 2, (voir page 377).
Meyer, Victor, agent de la maison Wm. H. Muller & Co., r. el-Gomrok.
Mikaelidis, Petros S., épicier, Ch. Iwaz bey.
Mikhaïl Gabriel eff., caissier de la Douane.
Miliaras, J. N., & Co, nég-com., r. du Télégraphe, TÉLÉPH. 70.
Mizzi, Félix, papeterie, librairie, reliure, instruments de musique, r. Dousseau bey.
Moawad Ibrahim, ship-chandler.
Mohamed Abdy eff., visiteur à la Douane.
Mohamed Aboul-Magd eff., médecin de l'hôpital Egypt. et de l'Office Sanitaire.
Mohamed Aly Dewidar, inspecteur sanitaire de Suez.
Mohamed Amin eff., ingénieur du Tanzim.
Mohamed Bayoumi, boucher, r. Colmar, TÉLÉPH. 79.
Mohamed Chaker eff., commis au Bureau de la Douane de Port-Tewfik.
Mohamed Emad el-Din Iskandar, ex-Sultan of the Moldives.
Mohamed Fahmi eff., huissier près la Délégation Judiciaire indigène.
Mohamed Fouad eff., moawen à l'hôpital du Gouvernorat.
Mohamed Gouda eff., directeur, école Primaire.
Mohamed Izhac, estimateur à la Douane.
Mohamed Kassen Mourad, attaché à la Poste, Port-Tewfik.
Mohamed Tewfik Hosny, secrétaire du Tanzim.
Mohamed Taher, nég. en céréales, r. Kassara.
Mohamed & Aly Abdel-Rahman Hachem frères, nég.-com.
Morcos Nakhla, agent de la Bank of Egypt et du Crédit Lyonnais et agent d'Assur. r. Gameh el-Moaref.
Moschos, P., de la maison E. Bidzikis & P. Moschos.
Mourad Hassanein, nég. en farines, Ch. el-Caracol el-Sawari.
Moustafa Bayoumi eff., m.t., attaché aux Gardes-côtes.
Moustafa Kausoh eff., commis à la Douane.
Moustakas frères, hôtel des Colonies, r. Colmar.
Moustafa Moustafa el-Didi, chef du bureau des colis à la Poste.
Moustafa Wagdy bey, sous-gouverneur de la ville.
Mula, Charles, commis maritime chez W. Stapledon & Sons.
Müller, Wm. H. & Co., Steamship, insurance, forwarding & banking agent.
Mirianthis, N.J., & Th. G. Fothiadis, épiciers, vins et liqueurs, Port-Tewfik.

N

Naaman Habib, nég.,-com., pl. Mohafza.
Naboca, Isidore, garde sanitaire à l'office quarantenaire.
Nahhas, Aly Mohamed (Cheikh), nég. en céréales, Ch. Bab el-Darb.
Nashat, Abdel-Rahman, nouveautés, r. Colmar.
Naudi, Antoine, commis à l'Eastern Telegraph Co.
Naudi, George, employé chez Geo. Meinecke.
New Bar, Andréa Brulidakis prop. Port-Tewfik.
New-York Life Insurance Co., Geo. Meinecke agent, r. Colmar.
Nicolopoulos, Georges J., coiffeur, Salon Universel, r. Colmar.
Nicolouzi, Socrate, cordonnier, Ch. Halim.
Nord (Le) Cie d'ass. incendie, F.L. Bougéya & Co agents, r. Colmar.
Norddeutscher Lloyd. Wm. H. Müller & Co agents, (Victor Meyer), r. Gomrok.
Norrish, John R., à la Poste.
Norvish, John, attaché à la Poste.
Northern Assurance Co., Geo. Meinecke agent, r. Colmar.
Nouveau Lloyd Suisse, L. Savon & Co agents, r. Colmar.
Novelli, Giuseppe, capitaine de l'office quarantenaire.
Novelli, Louis, mécanicien de l'office quarantenaire.

COGNAC J. & F. MARTELL
MAISON FONDÉE EN 1715

O-P

Ogda, Aly, ship-chandler, r. Nemsa, TÉLÉPH. 14.
Omar Taha, manufactures, r. Kassara.
Owen, G., surintendant à l'Eastern Telegraph Co.
Pace, C., employé chez Geo. Meinecke.
Pace, F. C., 1er mécanicien près la Khédivial Mail Line.
Pacho, Auguste, caissier à la Cie. du Canal, gérant le vice-consulat d'Autriche-Hongrie, Port-Tewfik.
Page, H., caissier chez Worms & Co, Port-Tewfik.
Palumbo, Marco, Fiaschetteria Italiana, r. Colmar.
Papacosta, N., manufactures, r. Kassara et r. Colmar.
Papacosta, N. B., Bazar National, confection, r. Colmar.
Papacostanti, Cosma, café Olimpia, r. Colmar.
Papanicolopoulos, Th., cordonnerie d'Athènes, r. Colmar.
Paraskevopoulos, P., vice-consul de Grèce.
Papatsos, Nicola G., bazar d'Europe, confection, articles de voyage, r. Colmar.
Paris, Gerolamo, attaché chez A. Perry & Sons.
Paris, Giuseppe, attaché chez A. Perry & Sons.
Paris, J., nég-com., agent transitaire et d'assurances, r. Colmar.
Paris, Salvatore, attaché à la maison A. Perry & Sons.
Parnis, Guiseppe, agent de la Singer Mfg. Co. et de la Port-Saïd Salt Co.
Passalari, N., cigarettes, r. Caracol el-Warcha.
Passimeni, Francesco, comptable à la Khedivial Mail Line.
Peake, E. T., agent consulaire des Etats-Unis d'Amérique, agent de la maison W. Stapledon & Sons.
Pecke, E.T., agent consulaire des Etats-me de la Khédivial Mail Line Docks, Port-Tewfik.
Peile, M. J., chef des bureau, Eastern Telegraph Co.
Pelletier, Gustave, hôtel Bel-Air et hôtel du Sinaï, r. Halim.
Peninsular & Oriental S.S. Navigation Co., F. G. Davidson superintendant, Port-Tewfik, TÉLÉPH. 23.
Perlich, Antoine, garde sanitaire à l'Office Quarantenaire.
Perperis, Evangelos & Socratis Nicolousis, cordonnerie Bon Goût, r. Caracol el-Warcha.
Perry, A., & Sons, shipchandlers, r. el-Gafary, TÉLÉPH. 26.
Pertwee, pilote à la Cie du Canal.
Petris, Jacques, casino de Port Tewfik, av. Hellène.
Philippatos, Charalambos, hôtel d'Orient, r. Colmar.
Ponelli, Amédéo, gérant de la Sté Coopérative de Port-Tewfik.
Port-Said & Suez Coal Co., C. Mavros agent, TÉLÉPH. 9.
Port-Tewfik Stores, épicerie, r. Worms.
Porto, Prof. Gaetano, directeur des écoles Italiennes.
Postes Egyptiennes, r. el-Gomrok TÉLÉPH. 6.

Q-R

Queensland Royal Mail, G. Beyts & Co agents, r. de la Poste.
Reliance Marine Insurance Co Ltd, J. Paris agent, r. Colmar.
Rheinish Westfälischer Lloyd, Cie d'assurances, Wm., H. Müller & Co., agents, représentant Victor Meyer.
Ripert, G., agent mesurage, à la Cie du Canal.
Rizkallah Fahmi, secrétaire de la commission locale.
Rocca, Antoine, garde sanitaire à l'Office Quarantenaire.
Rodiadès, Michel, attaché à l'Eastern Telegraph Co.
Rodiadès, Nicolas, sous-chef de gare, Cie du Canal.
Rogatus Frère, directeur des écoles Chrétiennes.

LA CLEF de cet ANNUAIRE c'est la TABLE des MATIÈRES qui est à LA FIN du volume

Roger, H., chef de bureau à la Cie du Canal Port-Tewfik.
Romano, Edw., chef comptable, P. & O. S. N. Co., Port Tewfik.
Romanos, Vve, European Bakery.
Rossia, Cie d'assur., G. Lazzerini & Co. agents, r. des Messageries.
Roussel, G., vice-consul des Pays-Bas et agent de la maison Worms & Co., Port-Tewfik.
Royal Exchange Assurance Corporation, Geo. Meinecke agent, r. Colmar.
Royer, Etienne, agent du domaine et des Eaux à la Cie du Canal, Port-Tewfik.
Rudner, Léon, hôtel de Paris, r. Dessaux bey.
Russell, Miss Graces, Doctoresse à l'office quarantenaire.
Ryall, J. R., commandant à la Khédivial Mail Line.

S

Sabri eff., caissier à la Khédivial Mail Line.
Sagripanti, Achille, employé chez Geo. Meinecke.
Salem Sayed eff., shipchandler, près la Poste Egyptienne.
Salvatori, Federico, garde sanitaire à l'office quarantenaire.
Sarrawoui Moustafa, chef du bureau de mouvement à la Poste.
Savon, L., & Co, agents de navigation et d'assurances, Port-Tewfik, TÉLÉPH. 10.
Sayed Chérifeff., commis aux Garde-côtes.
Sayed Hachem, nég. en indigo, Mohafza square.
Sayed Mohamed Moustafa Darwiche, interprète.
Sayed Sélim, fournisseur du Norddeutscher Lloyd, r. de la Poste.
Schalch, T. A., commandant de la Police du Canal de Suez.
Schmitt, P., agent principal du transit, Cie du Canal, Port-Tewfik.
Schrader, Gustave, shipping clerk chez Worms & Co.
Scott, commis à l'Eastern Telegraph Co.
Service Maritime Roumain, Wm. H. Müller & Co., agents, représentant Victor Meyer.
Sid Ahmed Rizkallah, schipchandler.
Sideris, Stamatis, café Krini, r. Mohafza.
Sinai (hôtel du), Gustave Pelletier Port-Tewfik, TÉLÉPH. 7.
Singer Manufacturing Co., machines à coudre, r. Halim.
Sivianos, Georges, hôtel Continental, Port-Tewfik.
Smerkenich, John, caissier à la Khédivial Mail Line.
Società Italiana di Mutuo Soccorso.
Società di Beneficenza Italiana, Auguste Pacho, président.
Società Veneziana di Navigazione, Geo Meinecke agent, r. Colmar.
Société coopérative du Personnel de la Cie du Canal, Port-Tewfik.
Société Protectrice des Animaux, r. el-Gomrok.
Soliman Harroussa, bureau chargement Postes, Port-Tewfik.
Soliman Ragaï eff., garde sanitaire à l'Office Quarantenaire.
Sophos, E.E., pharmacie Hippocrate, r. Colmar, TÉLÉPH. 32.
Spicula, pilote, Cie du Canal.
Stagni, Robert, surveillant sanitaire à l'Office Quarantenaire.
Stamatiou, G., café Lesseps et cigarettes, Port-Tewfik, TÉLÉPH. 67.
Standard Life Assurance Co., G. C. Mavro agent, Port-Tewfik.
Stapledon, W., & Sons, steamship agents, Port-Tewfik.
Stefanatos, Costa, Bon Marché, r. Kassara.
Suarès, Ed., & Co, banquiers, F. L. Bougeya & Co., agents, r. Colmar.
Suez (hôtel), r. Caracol el-Warcha.
Suez (pharmacie), Cypr. Menexopoulo r. Colmar.
Suez Press, Ch. el-Mohafza.
Sun Fire office of London, G. Lazzerini & Co., agents, r. des Messageries.
Sun Life Assurance Co of Canada, G. Beyts & Co., agents, r. Colmar.
Sursock, V., vice consul de Portugal.

J. OROWETZ Depositario e Agente generale delle Birre: "Spatenbräu" di Monaco e "Erste Pilsner Aktienbrauerei" di Pilsen.
Deposito: Via del Telefono - Cairo. *Tél. N° 2075*

T-V

Tambaki, cigarettes, r. Colmar.
Tanious Koussa, chef de la comptabilité, Gouvernorat.
Tarabotti, A., ingénieur surintendant à la Khédivial Mail Line.
Taranow, Dr M., médecin à l'Office quarantenaire, Port- Tewfik.
Tasso, Athanasiou, concert Mahroussa, r. Souk el-Emouni,
Tayeb Osman eff., caissier à la Poste.
Teissère, R., commis aux Mess. Maritimes.
Télégraphe Egyptien, Square Mohafza.
Telephone Co. of Egypt, r. Colmar.
Tewfik Abdou eff., attaché au guichet de la distribution arabe à la Poste.
Tewfik Iscandar eff., caissier du Gouvernorat.
Thezilat, Ch. de, agent mesurage, Cie du Canal.
Tirioli, Joseph, employé au Domaine des Eaux à la Cie du Canal.
Tomotis, mécanicien remorqueur «Hercule», Port-Tewfik.
Tribel, Arturo, agent du Lloyd Autrichien.
Trimas, Stavros, cordonnerie Hellénique, r. Caracol el-Warsha.
Trofani, Jean, cigarettes, r. Kassara.
Tsamis, Ch., épicerie The Red, r. Colmar.
Tuchtan, C., commis chez G. Beyts &Co.
Tuchtan, M., chef d'ateliers, 3me section à la Cie du Canal.
Tuchtan R., commis à la caisse, Cie du Canal.
Turk, Elias, commis chez Wm. H. Müller & Co.
Turris, Bimb. Nicola de, mamour de la Police.
Urruty, Jean, ingénieur mécanicien, attaché à la Cie du Canal.
Vacuum Oil Co., Ch. Tsamis agent, r. Colmar.
Valanas & Canacas, bazar Bon Marché et boulangerie, r. Kassara.
Valenti, R., directeur local du Télégraphe égyptien.
Valette, Louis, télégraphiste à la Cie du Canal, Port Tewfik.
Valvis, A., Khédivial Bar, r. Colmar.
Vardaoulis, Nicola, maître d'hôtel de la Khédivial Mail.
Vay, Dr F., médecin office quarantenaire, Port Tewfik.
Veggi-Porto, Gabriella, directrice de l'école Italienne.
Vianello, Vve C., rentier.
Vianello, Pietro, chez Geo. Meinecke.
Vianello, Salvatore, chez G. Lazzerini & Co.
Vice-consulats *(voir à cette rubrique aux professions).*
Victoria de Berlin, (Cie d'assur. vie), Victor Meyer agent, Ch. Gomrok.
Viemont, L., chef de poste du télégr., Cie du Canal, Port-Tewfik.
Vouaxanos, Chr. & Co., marchands-tailleurs, r. Halim.

W-Z

Waston, W., inspecteur en chef de la ligne de l'Isthme aux Chemins de fer, resident à Port-Saïd.
White, H., chef de l'installation de pétrôle chez Worms & Co.
Wichmann, Reinhold, fondé de pouvoirs de la maison Geo. Meinecke.
Wills, C. J., & Co, entrepreneurs-constructeurs, Assaka et Port-Tewfik.
Wills & Co. Ltd, agents de navigation et transitaires, Port-Tewfik, TÉLÉPH. 31.
Worms & Co., G. Roussel agent, Port-Tewfik, TÉLÉPH. 25.
Zaher Michel, commis au Secrétariat de la Douane.
Zaki Ibrahim, comptable au dept. des des locomotives, Chemins de fer.
Zammit, Paul, chef du chantier de la Drague 8, à la Cie du Canal.
Zammit, Salvatore, coiffeur, Grand Salon de Lesseps, r. Colmar.
Zarb, Ernest A., employé chez Geo. Meinecke, Port-Tewfik.
Zervudakis, pilote, à la Cie du Canal.
Zogheb, Nicolas Chehada, nég.-com., r. de la Poste.
Zullas, G.E., English Stores, épicier, denrées, r. Colmar, TÉLÉPH. 63.

TANTAH

Ville importante, de 255.000 habitants, située sur le canal Kased entre les branches de Rosette et de Damiette. Chef-lieu de la province de Gharbieh. Moudirieh de 1ère classe. A une Municipalité mixte. Tribunal indigène de 1re Instance et Mehkémeh Charieh. Centre agricole et commercial, usines à égrener le coton. Foire très fréquentée d'El-Sayed el-Badawi. Point de jonction des principaux réseaux ferrés.

A

Aagan, Elias, directeur de la pharmacie Egyptienne, boul. Abbas.
Aagan, Sélim, banquier, Ch. el-Khan.
Aakad, Moustafa, passementier, Ch. el-Sekkah el-Guédidah.
Aaref, Salim eff., commis au bureau à l'Adm. des Télégraphes.
Aaref, Samin, manufactures, Ch. el-Sourouguieh.
Aarida, Antoun, manufactures, Ch. el-Hammam.
Aawara, Mohamed, huilerie, Ch. el-Sekkah el-Guédidah.
Aazer Morcos eff., avocat, Ch. el-Moudirieh.
Abbas (hôtel), Sellimniotis frères prop., Ch. el-Borsa.
Abbas (restaurant), C. Cavalliotis prop., Ch. el-Borsa.
Abbas Abbas eff., propriétaire, Ch. el-Borsa.
Abbas Ahmed eff., caissier à l'Adm. des Wakfs.
Abd-Rabbou Tolbah, nég. en cuivre, Ch. Dayer el-Sayed.
Abdel-Aziz el-Aguizy, Dr, oculiste, médecin en chef de l'hôpital Ophtalmologique, clinique: r. de la Moudirieh.
Addel-Aziz Mohamed eff., ingénieur de la Voie.
Abdel-Aziz Selim eff., chef caissier à la Poste égypt.
Abdel-Aziz Sidky eff., commandant de la police de Gaffarieh.
Abdel-Fettah Rifaat bey, commandant de la police de la province de Gharbieh.
Abdel-Hamid Kassab, matériaux de construction, entrepreneur, TÉLÉPH. 145.
Abdel-Kerim Fahim eff., avocat, Ch. el-Borsa, TÉLÉPH. 20.
Abdel-Latif Kassem, denrées coloniales, Ch. el-Khan.
Abdel-Latif Mohamed, pharmacien, prop. de la Pharmacie de l'Union, r. de la Moudirieh, TÉLÉPH. 47.
Abdel-Latif el Sayed, librairie, Ch. Sayed el-Badawi.
Abdel-Malak, Massoud, bijoutier, Ch. el-Sagha.
Abdel-Malak, Mme Elena, négociant, TÉLÉPH. 160.
Abdel-Malak Helmi eff., prof. d'anglais à l'école Gouvernementale.
Abdel-Malek Saad, attaché à la Moudirieh.
Abdel-Meguid Khadr eff., moawen à l'Adm. des Wakfs.
Abdel-Méguid Mohamed eff., commis au Parquet du Trib. ind de 1re inst.
Abdel-Rahman Fahmi eff., chef du Secrétariat de la Moudirieh.
Abdel-Salam Ahmed, matériaux de construction, Ch. el-Moudirieh.

BAUME BENGUÉ
Soulagement instantané
RHUMATISMES, GOUTTE, NÉVRALGIES

Abdel-Salam el-Damati, nég. en cotons, Ch. Abbas, TÉLÉPH. 171.
Abdou, de la maison Hanna Attallah & Abdou, Ch. el-Sourouguieh.
Abou-Kouhia Mohamed, boulanger, nég. en farines.
Abou Zed Aly, avocat, Ch. el-Madrassa, TÉLÉPH. 80.
Aboul-Dahab Mohamed & fils Taha, mercerie, bonnetterie en gros, r. el-Khan.
Aboul-Ela Ibrahim, ferronnerie, quincaillerie, Ch. el-Sourouguieh.
Aboul-Ezz, Moustafa pacha (S.E.), rentier, Ch. el-Chawader.
Aboul-Nasr, Mohamed bey, avocat, Ch. el-Moudirieh.
Aboul-Nasr, Moustafa, nég. en cotons, Ch. el-Bounabir.
Aboul-Makaram & fils, horlogers, Ch. el-Moudirieh.
Abousirri Moharrem, couleurs et vernis, Ch. Sekka el-Guédideh.
Achmaoui Hamed, manufactures, Ch. Sekka el-Guédideh.
Administration Sanitaire, Ch. el-Madrassa.
Administration des Wakfs, Ch. el-Moudirieh.
Adès, Daoud & Nessim & Co., manufactures, Ch. el-Khan, TÉLÉPH. 175.
Adrianopoulos, Evanghelos, distillerie, Ch. Tal el-Haddadin.
Afendakis, Georges, distillerie et bar, Ch. el-Borsa.
African Cigarette Co. Ltd, Ch. el-Moudirieh.
Agami el-Saïd & frère, manufactures, Ch. Sayed el-Badawi, TÉLÉPH. 128.
Ageisi, Mohamed bey, rentier, Ch. Bab el-Osselaï.
Agricultural Bank of Egypt, r. de l'Hôpital.
Ahmed Aly eff., commis à l'Adm. des Wakfs.
Ahmed Badily eff., moawen à l'Adm. des Wakfs.
Ahmed Badini eff., huissier au trib. ind. de 1re inst.
Ahmed Ghanem (Cheikh), prof. de calligraphie arabe à l'école Gouvernementale.
Ahmed Hassan el-Akkad, lampes, Sikket Halet el-Cotn el-Kadim.
Ahmed Hegazi eff., substitut au Parquet du trib. ind. de 1re inst.
Ahmed Mansour, produits marocains, Ch. Dayer el-Sayed.
Ahmed Mohamed eff., directeur des Usines de Ahmed bey Ayoub.
Ahmed Mohamed Gabr, tarbouchier, Ch. el-Bosta.
Ahmed Naguib bey, avocat, Ch. el-Moudirieh.
Ahmed Nasr eff., avocat, Ch. el-Moudirieh.
Ahmed Nasrat Ragueb bey, avocat, Ch. Osman Mohamed, TÉLÉPH. 167.
Ahmed Nazif eff., substitut au parquet du trib. ind. de 1re inst.
Ahmed Sadek eff., expéditionnaire au Trib. ind. de 1re inst.
Ahmed el-Sayed el-Akkad, meubles, lampes, etc., Ch. Darb el-Atar.
Ahmed el-Sayed, entrepreneur et atelier de marbre, Ch. el-Kantarah.
Ahmed el-Sayed el-Akkad (El-Chérif), manufactures, Ch. Sekka el-Guédideh.
Ahmed Tewfik bey, avocat, Ch. el-Espitaliah.
Ahmed el-Toukhi, mercerie, r. Souk el-Sanatkieh.
Ahmed Zaghloul, propriétaire, Darb el-Atar, Haret el-Saïda.
Ahwach, Alexandre, médecin, r. de la Bourse.
Ahwech, Michel, avocat, Ch. el-Madrassa.
Akhrass, Hafez, de la maison Antoun Kabbache & Hafez Akhrass, Ch. el-Sourouguieh.
Akl, Mourad, banquier, Ch. el-Espitaliah.
Albinga Assurance Co. Ltd, (Hambourg). (incendie et vol), (G. Marcus Co), G. Padova & Co succrs agents, Ch. Tal el-Haddadin.
Alby, Auguste, matériaux de construction, ciment, Ch. Kombar.
Alexandrie (café et hôtel d'), P. Coucoutzi prop., Ch. el-Boursa.

LA CLEF de cet ANNUAIRE c'est la TABLE des MATIÈRES qui est à LA FIN du volume

Alphandary, J., directeur de l'école de l'Alliance Israélite.
Aly Abdel Razek eff., juge au trib. ind. de 1re inst.
Aly Abou Ferekha & frères, manufactures, Ch. el-Khan.
Aly Ibrahim eff., attaché à la Moudirieh.
Aly Saade bey, mamour zapt.
Aly Saddik eff., mamour zapt de la Moudirieh.
Aly el-Sayed bey, Dr, médecin, Ch. el-Sekka el-Guédidah.
Américaine (pharmacie), Alex. Hazboun prop., Ch. el-Boursa.
American Mission Hospital, Ch. Abbas.
American Mission Library and Reading Room, Ch. Aboul-Ezz.
Amiel, Edouard, caissier de la Deutsche Orientbank.
Amin Moustafa eff., commis à l'Admin. des Wakfs.
Amin Seoudi, Dr, médecin.
Ammar, Salomon, agent de la Soc. anon. des Eaux de Tantah, dom. r. Abbas, TÉLÉPH. 186.
Anagnostopoulo, N., prop. du Club, hôtel et restaurant Khédivial, Ch. el-Borsa.
Anawati, Daoud, bijoutier, Ch. el-Sagha.
Ancre (Cie d'assurances), r. Aboul-Ezz, imm. Azar el-Turk.
Andrianopoulos, B. V., prop. du café et bar de la Bourse, Ch. el-Borsa.
Andrianopoulos, Evangelos, distillerie, Ch. Tel el-Haddadin.
Angel, J., retraité du gouvernement.
Anglo-Egyptian Bank, Ltd, S. S. Murray agent, pl. de la Police, TÉLÉPH. 66. (voir page 345).
Annaoïty, Michel, écrivain, à l'Egyptian Delta Light Railways.
Antoniadis, Dr C., médecin, Ch. el-Moudirieh.
Antonious, Hanna, manufactures, Ch. el-Sourouguieh.
Antoun, Ibrahim, bois de construction, Ch. el-Chawader, TÉLÉPH. 133.
Antoun Youssef, inspecteur à la direct. générale du serv. des Antiquités égypt. et des Musées.
Apostoli & Co., épiciers, Ch. el-Souk el-Tahtani.
Arachtingi, Dr G., médecin, Ch. el-Borsa.
Arcache, Nicolas, avocat, conseiller municipal, Ch. el-Moudirieh, TÉLÉPH. dom. 116.
Argy, Adolphe, négociant, TÉLÉPH. dom. 63.
Asiatic Petroleum Co., Ch. el-Moudirieh.
Assaad Fahmi eff., commis au serv. de la Sécurité publique à la Police.
Assaf frères, cigarettes, pl. el-Zabtieh.
Assaisso, Farid, nég. en coton et céréales, Ch. Souk el-Ads.
Assaïssou, Elias, nég. en cotons, Ch. el-Moudirieh.
Assayas Frères & Co., prop. de *A la Belle Jardinière*, nouveautés, pl. de la Police.
Assicurazioni Generali di Trieste, r. Aboul-Ezz, imm. Azar el-Turk.
Asteriadis, Dr N. J., médecin, r. de la Moudirieh.
Astre d'Orient (pharmacie), N. Yarid prop., Ch. el-Borsa.
Athènes (hôtel d'), Vve G. Abdel-Nour prop., pl. de la Police.
Attal, Hassan, cigarettes, Ch. Dayer Sayed.
Attallah, de la maison Cabbache & Attallah & Aarida, Ch. el-Sourouguieh.
Attallah, de la maison Mahfoud & Attallah & Sabbagh, Ch. el-Sourouguieh.
Attieh Issawi eff., sous-caissier à la Moudirieh.
Awad Soliman eff., commis au serv. des recettes à la Moudirieh.
Awada, Mahmoud, huilerie, Ch el- Sekkah el-Guédidah.
Awadallah Scandar bey, agent consulaire de Russie et président de la Société Copte el-Khairieh, Ch. el-Sagha, TÉLÉPH. 39.
Ayache & Tamba, fabr. de tabacs et cigarettes, Ch. Abbas.
Ayoub Ahmed bey, machines à égrener le coton, Kafret Aly Agha, TÉLÉPH. 33.
Azar el-Turk, dépôt de bois, TÉLÉPH. 43.
Aziz Fahmy Hanna, orfèvre, bijoutier, Ch. el-Sagha, TÉLÉPH. 78.
Aziz Habachi eff., substitut au parquet du trib. ind. de 1re inst.

PASTILLES VALDA
ANTISEPTIQUES
Efficacité remarquable contre la Toux, quelle que soit son origine

B

Badawi Chiéti, (Société), manufactures en gros, Ch. el-Khan, TÉLÉPH. 173.
Badawi Youssef, bijoutier, Ch. el-Sagha.
Bahnassi, Bahnassi, boulanger, TÉLÉPH. 29.
Bakari, Moustafa, prop. de l'hôtel El Sayed el-Badawi, r. Neuve et de l'hôtel El-Montazah, r. de la Bourse.
Bank of Egypt, Ltd, J. B. Clarke & A. Ismirlian agents, Ch. Abbas, TÉLÉPH. 40.
Baracat, Selim, rentier, r. Abbas.
Barcilon, A. J., nouveautés, Ch. el-Khan.
Barsoum Attia eff., sous-chef de gare.
Basili Guergues eff., commis au serv. des recettes à la Moudirieh.
Bassiouny el-Gohary Manchaoui, propriétaire, Ch. el-Kassabi.
Bayoumi, Ibrahim el-Taha, TÉLÉPH. 127.
Bayoumi, Mohamed Aly, drogues en gros, Ch. Sayed Badaoui.
Behar, Aslan, épicier, Ch. el-Khan.
Behna, Rizgallah & Youssef, entrepreneurs, TÉLÉPH. 154.
Belilos, Issac, à la droguerie N. Gannagé.
Belle Jardinière, confections, modes, nouveautés, pl. de la Police.
Benzaken, Albert, & Co., nég. en manufactures, Ch. el-Khan, TÉLÉPH. 84.
Benzaken, Ibrahim, K. H., manufactures en gros, Ch. el-Seroughieh.
Benzaken, Isaac, épicier, Ch. el-Khan.
Benzaken, S., & Fils, nég. en manufactures, TÉLÉPH. 53.
Bestawrous Attieh eff., commis au serv. des Recettes à la Moudirieh.
Biagini, Constantin, interprète près la délégation des huissiers du Trib. mixte, Ch. Abdel-Halim.
Biagini, Oreste, huissier en chef de la délégation du trib. mixte, dom. Ch. Abdel-Halim.
Bisada Dimitri, inspecteur du mouvement des lignes de Chemin de fer de Mansourah.
Black, G. L., chief locomotive Draughtsman, Egypt. Delta Light Railways.
Blind, A., ingénieur, entrepreneur.
Bocti, E., modes et nouveautés, Ch. el-Khan.
Bocti, Salem & Nasser, manufactures, Ch. el-Khan.
Borada, Abdel-Hadi eff., prof. d'anglais à l'Ecole Gouvernementale.
Boradi, Abdel-Fattah eff., avocat, Ch. el-Espetalia.
Botton, Abramino, de la maison Cohen Botton, & Co.
Botton, Félix de, caissier de la maison Vita J. Hélou & Co.
Botton, Moussa de, gérant de la maison Vita J. Hélou & Co., TÉLÉPH. 112.
Boullos Frères, cigarettes, Ch. el-Borsa.
Bourse (café de la), B. V. Adrianopoulos prop., Ch. el-Borsa.
Boutros Saleh eff., commis au serv. des recettes à la Moudirieh.
Boutros Salib eff., commis à la police de Bandar.
Brittain, S. G., locomotive superintendent, Egyptian Delta Light Railways, Ltd.
Bustani, Amin, inspecteur des Télégraphes, Egyptian Delta Light Railways.

C

Cachard, Georges, agent de la Soc. Electrique de la Basse-Egypte, TÉLÉPH. 16.
Caclamanidis frères, tabacs et cigarettes, Ch. el-Borsa.
Cadi, el-Sayed Aly, encaisseur à l'Adm. des Wakfs.
Cairo Sewage Transport Co. Ltd, Ch. el-Moudirieh, TÉLÉPH. 143.
Caliendo, Amédée.
Caliendo, Raphaël, huissier à la Délégation des Trib. mixtes, Ch. Abdel-Halim.
Camini, Renato, attaché à la National Bank of Egypt.
Candellari, L., agent de la Deutsche Orientbank, A.-G.
Caporale, G. B., professeur de musique.
Cartalis, Georges, rentier, TÉLÉPH. dom. 156.
Carver Bros & Co. Ltd, Léon Khabbaz, r. Abbas.
Carzis, Dr G., dentiste, Ch. el-Borsa.
Cassir, Tewfik, nég.-com.

Pour rendre instantanément l'eau ***digestive*** *et* ***gazeuse***
COMPRIMÉS VICHY-ÉTAT

Cassir, W., caissier de la Cie des Eaux, dom. Ch. Kafret Aly Aga, TÉLÉPH. 168.
Catacousinos, Athanassi, boulanger, Ch. el-Borsa.
Catramados, Jean, cordonnier, Ch. el-Moudirieh.
Cattaui Frères & Co., prop. du Moulin français, Ch. el-Banadir, TÉLÉPH. 158.
Cavaliotis, Costi, prop. du restaurant Abbas, r. de la Bourse.
Cavalli, P., agent de la Telephone Co. of Egypt, inspecteur des districts de Gharbieh, TÉLÉPH. dom. 200.
Cent Mille Articles (Aux), Stavro Vélissaridi prop., Ch. el-Borsa.
Centrale (boulangerie), J. Georgiou prop., Ch. el-Borsa.
Centrale (épicerie), Costi Mikhaïlidis prop., Ch. el-Borsa.
Central Insurance Co. Ltd, Salomon Ammar sous-agent.
Chackal, Basile G., épicier, Ch. el-Khan.
Chafika Mahmoud, Mme.
Chaker Ahmed bey, chef du parquet du Trib. ind.
Chakour, Ahmed & Ziftawi, nouveautés, mercerie, bonneterie, Ch. el-Khan.
Chakra, Nayef & Mourched, manufactures, Ch. el-Sourouguieh.
Chalabi Messiha eff., chef du serv. des Recettes, 3me Section à la Moudirieh.
Chalabi Moursi, nég. en cotons, Ch. Abbas.
Chamas, Ant., attaché à la Telephone Co.
Chamas, Gorgui, nég. en indigo, Ch. el-Sekka el-Guédidah.
Chamas, Michel, cordonnier, Ch. el-Khan.
Chambout Aly (Cheikh), charbon de terre, Ch. Aboul-Ez.
Chamla, R., & J., & Co., denrées coloniales, manufactures en gros, r. de la Bourse, TÉLÉPH. 36.
Chamla, S., & Co., manufactures en gros, Ch. el-Khan, TÉLÉPH. dom. 164.
Chanan, Ahmed, rentier, Darb Sidi Salem.
Chanawani, Afifi (Cheikh), greffier en chef du Mehkémeh Charieh.
Charaf Mohamed Awad, nég. en bois de construction, r. Taha el-Hakim, TÉLÉPH. 136.
Charchira Moustafa, boulanger, Kafret Skaross.
Charissiadis, Dr J. Al., médecin.
Chehda, Sarhan, nég. en manufactures, Ch. el-Sourouguieh.
Chenouda Assad eff., commis au serv. des recettes à la Moudirieh.
Chenouda Stefanous eff., commis au serv. des recettes à la Moudirieh.
Chenouda Younan bey, prop. rentier, r. Taha el-Hakim.
Cherif Abdel-Hamid eff., pharmacien, Ch. el-Dallaline.
Chiati, B. & M., tapis, manufactures, nouveautés, soieries, etc., Ch. el-Khan, TÉLÉPH. 173.
Chiati, H. B., nég.-com., Ch. el-Borsa.
Chiati, Moustafa bey, rentier, Ch. el-Sekka el-Guédidah.
Chiati, Saleh, horloger, r. Neuve.
Chrissafi, D. & G., denrées coloniales, Ch. el-Khan.
Chrissafi, Nicolas, épicerie, Ch. Tel el-Haddadin.
Clarke, J. B., agent de la Bank of Egypt, Ltd, Ch. Abbas, dom. pl. de la Police.
Club Khédivial (et café), N. Anagnostopoulo prop., Ch. el-Borsa, TÉLÉPH. 45.
Club National (El Watani), Ch. Aboul-Ezz, TÉLÉPH. 30.
Club du Nil, Evangelo Makri prop.
Codsi, Philippe & Tewfik, prop. de la papeterie Universelle, Ch. el-Borsa, TÉLÉPH. 131.
Codsi, Tewfik, agent de la Gramophone Co.
Cohen, Moussa banquier, Ch. el-Boursa, B.P. 35, TÉLÉPH. 137.
Collège St. Louis des Missions Africaines, Père Chabert supérieur, TÉLÉPH. 72.
Commercial & Estates Co. of Egypt, Ltd, (ex S. Karam & frères) bois de construction, Ch. el-Chawader.
Conolly, J., loco-foreman, Egyptian Delta Light Railways.
Constantinople (café, bar), Ch. el-Bosta.
Constantinople (pharmacie), Kamel el-Herfa & Léon Michel prop., r. de la Moudirieh.

SOCIÉTÉ ANONYME DES GRANDS MAGASINS DE NOUVEAUTÉS
"AU PROGRÈS"
CAIRE — près du Crédit Lyonnais — CAIRE
CONFECTIONS POUR DAMES, TISSUS HAUTES NOUVEAUTÉS, BONNETERIE, AMEUBLEMENTS, BLANC, MERCERIE.

Constitution (café de la), Velissarios G. Touffas prop., Ch. el-Moudirieh.

Consulats *(voir page 317 et suivantes et à cette rubrique aux professions).*

Cordahi Naaman, coiffeur.

Cordonnerie Française, Habib Baladi prop., Ch. el-Borsa.

Costa, L., électricité, Ch. Saad el-Dine.

Costinieri, Dimitri, fabr. d'eaux gazeuses.

Coucoutzi, Panajotti, prop. du café d'Alexandrie, Ch. el-Borsa,

Cretton, Léonce, directeur de la Soc. anon. des Eaux de Tantah, Ch. Kombar.

Crown Brewery Ibrahimieh, Gram. Grammenopoulo agent, dépôt, Ch. Aboul-Ezz.

Cumbis, P., prop. de la pâtisserie de la Bourse et du New Hotel, Ch. el-Borsa.

D

Dahabieh, Mme, sage-femme, Ch. Abbas.

Dahan, Alexandre, drogman de l'Agence Consulaire d'Italie, nég. en cotons, charbon de terre et céréales, Ch. el-Chawader.

Dahan, Assad, rentier, TÉLÉPH. 73.

Dahan, Choukry, agent de la Cie d'assur. Rossia.

Dahan, Dr Fathalla, médecin, Ch. Abbas, TÉLÉPH. dom. 23.

Dahan, Nagnib, machine à égrener le coton, Kafret Aly Agha, TÉLÉPH. 169.

Dahan, R. S., agent consulaire d'Allemagne, Ch. Mohamed Aly.

Daïra de S. E. les hoirs Menchawi pacha, Ch. Abbas.

Dalati, Sélim, chez S. Stein.

Daoud Kamel, écrivain à l'Egyptian Delta Light Railways.

Darras, Ath., attaché au Consulat de Grèce.

Darwiche Ahmed eff., commis à l'Adm. des Wakfs.

David, Israel, confections, chemises, cravates, parapluies, Ch. el-Borsa.

Dayoub Georges, secrétaire général de la Municipalité.

Dayoud Youssef, cigarettes, Ch. Moudirieh.

Dayoud Youssef, agent d'affaires, vins et spiritueux, Ch. el-Moudirieh.

Dervenitza, Antoine, épicier, Ch. el-Khan.

Deutsche Orientbank, A.-G., L.L. Candallari agent, Ch. Aboul Ezz, TÉLÉPH. 191.

Dia Seguros, (Cie d'assur. incendie), r. de la Bourse.

Diab & Saadé, matériaux de construction, Ch. Kombar.

Dimarelli, Georges, boulanger, r. Neuve.

Dimitri Abdel-Malak eff., directeur de l'école copte-orthodoxe, Haret Nassarah.

Dimitzas, Dr A., médecin, Ch. el-Borsa.

Dirani Nasri, nég. com., Ch. Aboul-Ezz.

Doggou, Georges, épicerie, Ch. Souk el-Tahtani.

Dominique Frères, nég. en pétroles.

Dominique, Georges, conseiller municipal et agent de l'Egyptian Engineering Co. Ltd, Ch. Moudirieh.

Douras, Stamelis, & Co., cigarettes, Mme Farideh Azriel agent, Ch. el-Borsa.

Dracopoulos, P. G., chapellerie, confections, cordonnerie, Ch. el-Borsa.

Drak, Dr Mlle N. Belle, American Mission.

Dulguerian, chef du Secrétariat aux Chemins de fer.

Dumani, J., agent consulaire d'Espagne, machines à égrener le coton, Ch. Abbas, TÉLÉPH. 12.

E

Ecoles *(voir à cette rubrique aux Professions).*

Eglises *(voir à cette rubrique aux Professions)*

Egyptian Bonded Warehouse.

Egyptian Daily Post, journal anglais, Abdel Radi agent.

Egyptian Delta Light Railways, r. Taha el-Hakim, TÉLÉPH. 153, (voir page 382).

Egyptian Markets, Ltd, TÉLÉPH. 150.

Egyptian Salt & Soda Co. Ltd, Ch. Cheikh Saha, TÉLÉPH. 8.

Egyptien (Grand Café), D. Palamardijis prop., Ch. el-Borsa.

Egyptienne (Pharmacie), Luigi Sbragia prop., Ch. el-Borsa, TÉLÉPH. 4.

M. Melachrino & Co's
FAMOUS CIGARETTES
Factories CAIRO-EGYPT & NEW-YORK

Ehram (hôtel), C. Polydoropoulo prop., Ch. el-Borsa.
Elégance (A l'), confection, J. David prop., Ch. el-Moudirieh.
El-Sayed el-Badawi (hôtel), Moustafa el-Bakari prop., Ch. el-Sekkah el Guédidah.
El-Sayed el-Badawi (mosquée), Ch. Dayer el-Sayed.
Erba, Edgar, chef-comptable de la National Bank of Egypt, agent consulaire de Grande-Bretagne pour la Province de Gharbieh, dom. Ch. Aboul-Ezz, TÉLÉPH. 14.
Escandarani, Ibrahim (El-Hag), carrossier, Ch. el-Kantarah.
Evans, W.V., district loco. supt., Egyptian Delta Light Railways, Ltd.
Exomeritis, A., coiffeur, Salon Au Figaro, Ch. el-Borsa.
Ezz (mosquée Sidi), Ch. el-Borsa.
Ezzat, Mahmoud eff., molahez de la Police.
Ezzat, Mohamed eff., commis à l'Adm. des Wakfs.

F

Fadel Hassanein, couleurs et vernis, Ch. el-Sourouguieh.
Fahmy Abdel-Fattah, médecin de l'hôpital Menchaoui, Ch. Moudirieh, TÉLÉPH. 47.
Fanous Ishac eff., chef-comptable de la Moudirieh.
Farag Attieh, cordonnier, Ch. el-Borsa.
Farag Hanna Tadros, avocat, Ch. Abd el-Halim.
Farag Mansour eff., avocat, Ch. el-Moudirieh.
Farag Michel, Dr. médecin, Ch. el-Moudirieh.
Farès Antoun, charbons de terre, Ch. el-Moudirieh.
Farkouh, Mourad, banquier, Ch. Abdel-Halim.
Fatatri Hassan, denrées coloniales, Ch. Dayer el-Sayed, TÉLÉPH. 82.
Fathallah Younès Farkouh, manufactures, Ch. Sekka el-Guédideh.
Fattouh Abdel-Fettah bey, juge au trib. ind. de 1re inst.
Fawas, Georges, directeur des Hoirs F. Nahmann.
Feï, Francesco, huissier délégué des trib. mixtes, dom. pl. de la police.
Foncière (La), (Cie d'assur. incendie), J. Sfakianakis agent, r. Darb el-Attar.
Ford, W. H., sous-chef de division de l'exploitation aux Chemins de fer.
Forté, A. S., agent de la National Bank of Egypt, dom. Ch. Aboul Ezz, TÉLÉPH. 38.
Fotios, Yanni, minotier et boulanger, Kafret el-Fadaly, TÉLÉPH. 19.
France (café de), Costi Catzaveriadis prop., Midan el-Mohafza.
Franco, Georges, bijoutier, Ch. el-Sagha.
Franco, Israël, nég. com., orfèvre et dépôt de vins en gros, Ch. el-Moudirieh, TÉLÉPH. 42.

G

Gaffar Aly eff., officier de la police de Bandar.
Galaniti, Nathan, banquier, Ch. el-Borsa, TÉLÉPH. 13.
Gammal, Youssef & Ahmed, nouveautés, manufactures et soieries, Ch. el-Khan, TÉLÉPH. 162.
Gannagé, K. H., directeur de la droguerie N. Gannagé.
Gannagé, N., droguerie, r. de la Bourse.
Garbis, P., coiffeur, Ch. el-Borsa.
Gazal, Nasri, encaisseur à la Ionian Bank, Ltd, Ch. Abbas.
General Accident Assurance Corporation, Ltd, r. de la Bourse.
Georgiou, J., prop. de la boulangerie Centrale, Ch. el-Borsa.
Ghamrawi, Abdel-Meguid eff., avocat, Ch. el-Moudirieh.
Ghandour Issa, prop. du café de la Moudirieh, Ch. el-Moudirieh.
Ghobrial, Sidhom eff., juge au Trib. ind. de 1re inst.
Ghoche, Habib, marchand-tailleur, Ch. el-Moudirieh.
Ghoche, Dr Ibrahim, dentiste, Ch. el-Borsa.
Ghoche, Roufail, mercerie, confection, articles de voyage, Ch. el-Borsa.
Ghoche Dr Sélim, dentiste, r. Borsa.
Gomaa Hamada, matériaux de construction, Ch. el-Moudirieh.

CHEMLA FRÈRES
Grands Magasins de Nouveautés
AVENUE BOULAC
VENDANT LE MEILLEUR MARCHÉ DE TOUT LE CAIRE
Haute Mode Haute Couture

Gorgui Hanna, nouveautés et manufactures Ch. el-Sourouguieh.
Gorsky, C. de, contremaître à la Société Electrique de la Basse-Egypte.
Gouvernementale (école), Ch. Madrassa.
Gramenopoulos, Gram., nég.-comm., correspondant de la Banque d'Athènes, agent de la Régie Ottomane des Tabacs, agent d'assur., Ch. el-Moudirieh. TÉLÉPH. 107.
Gramenopoulos, Rigas, de la maison Gram. Gramenopoulos.
Grammatta Frères, épicerie, Souk Tahtani.
Gramophone Co. Ltd, Tewfik Kodsi agent, Ch. el-Borsa.
Grand Bar et Café Brésilien, Stelio Tripos prop., Ch. Abbas, TÉLÉPH. 96.
Gresham Life Insur. Co., Gram. Gramenopoulos agent, Ch. el-Moudirieh.
Griparis, Philippe, modes, r. église grecque.
Guergues Boghdadli eff., commis au serv. de la Comptabilité à la Moudirieh.
Guergues Younan eff., commis au serv. des recettes à la Moudirieh.
Guindi, Moustafa el-Ulema, (El-Cheikh), conservateur des archives de la Mosquée El-Ahmadi à l'Adm. Gén. des Wakfs.

H

Habachi Attia, prop. de l'Imprimerie Le Progrès, Ch. Moudirieh.
Habachi Ghattas eff., commis au serv. des recettes à la Moudirieh.
Habachi Reskallah, de la maison Messiha Faltakos & Habachi Reskallah, Ch. el-Chawader.
Habachi Samaan eff., attaché aux archives de la Moudirieh.
Habib Awad, manufactures, Ch. el-Sourouguieh.
Habib Fahmi eff., commis au serv. de la comptabilité à la Ionian Bank, Ltd.
Habib Ghali eff., inspecteur à l'Exploitation de la Basse-Egypte aux Chemins de fer.
Habib Hanna eff., commis à l'Ecole Gouvernementale.
Hadida, Salomon, manufactures, Ch. el-Khan, TÉLÉPH. 67.
Haddad, Serhan & Isaac, manufactures, Ch. el-Sourouguieh.
Hafez Charaf eff., commis au Greffe Civil du Trib. ind. de 1re inst.
Hafez Helmi eff., écrivain au trib. ind. de 1re inst.
Haïm, Samuele di M., marchand tailleur.
Hakim Abdallah, orfèvre, Ch. el-Sagha.
Hakim, Habib, manufactures, banquier, Ch. el-Khan.
Hakim Marwan, manufactures, Ch. el-Hammam.
Hakim, Nasri, manufactures, Ch. el-Khan.
Hakim, Nessib, cordonnier, Ch. Aboul Ezz.
Hakim, S., & Co., manufactures en gros, TÉLÉPH. 83.
Halamandaris, Basile K., tabacs et cigarettes, Ch. el-Borsa.
Halawani, Mohamed matériaux de construction, Ch. el-Moudirieh.
Halfon, Behor J., & Co., nég. en manufactures, Ch. el-Khan.
Halim Halil eff., chef de la distribution à la Poste.
Hamawi, S., encaisseur à l'Anglo-Egyptian Bank.
Hamdy Wasfi bey, juge au Trib. ind. de 1re inst.
Hamed Chaker eff., commis au bureau à l'Adm. des Télégraphes.
Hamed Salah bey, rentier, Ch. el-Moudirieh.
Hamouli, Hanafi, huilerie, Darb el-Tarrassine.
Hanna, Atallah & Abdou, nég. en manufactures, Ch. el-Sourouguieh.
Hanna Ibrahim eff., comptable à la Cie. des Eaux.
Hanna Mikhail eff., chef du serv. des recettes à la Moudirieh.
Hanna Mikhaïl eff., commis au bureau du Trafic à l'Egypt. Delta Light Railways.
Hanna Salib eff., prop. de l'imprimerie Universelle, Ch. Cheikh Sabah.
Hanna Tadros, charbons et bois, Ch. Abdel-Halim.
Hanna Tanious eff., chef du serv. administratif de la Moudirieh.
Haroun, Zaki, attaché à la National Bank of Egypt.

QUINA-LAROCHE
RECONSTITUANT — FEBRIFUGE

Harvey, Miss L. W., superintendent of Hospital, American Mission.
Hassan Afif (Cheikh), membre du Mehkémeh Charieh.
Hassan Amer eff., commis au parquet du Bandar.
Hassan Chalabi eff., commis au bureau de l'Adm. des Télégraphes.
Hassan Chehata eff., huilerie et fabr. de confiserie, Kafret el-Fadali, TÉLÉPH. 24.
Hassan Etman, couleurs et vernis, ferronnerie, quincaillerie, Ch. Souroughieh.
Hassan Fouda (Cheikh), moufti et juge du Mehkemeh Charieh à la Moudirieh.
Hassan Gouda, coiffeur, Ch. el-Borsa.
Hassan Hosni bey, juge au Trib. ind. de 1re inst.
Hassan Hussein eff., sous-chef de gare.
Hassan Kamel bey, médecin, Ch. el-Moudirieh, TÉLÉPH. 48.
Hassan Kamel eff., chef de la poste à la Gare.
Hassan Mohamed el-Chichi, mercerie, Souk el-Senadikieh.
Hassan Mohamed el-Chichenaghi eff., essayeur de la Moudirieh de Gharbieh.
Hassan Moustafa eff., commis à l'Adm. des Wakfs.
Hassan Raafat eff., ingénieur à l'Adm. des Télégraphes.
Hassan Rassem Hegazi eff., photographe.
Hassan Sobhy eff., écrivain au Trib. ind. 1ère inst.
Hassan Tabrizi (Hadji), vice-consul de Perse.
Hassan Tewfik eff., moawen du Bandar.
Hassanein Wasfi eff., huissier au Trib. ind. de 1re inst.
Hassoun, Emile, de la maison Philippe D. Souki & Co., Ch. Cheikh Saba.
Hayati, Mohamed, entrepreneur, Ch. Aboul Ezz.
Hayek, Youssef, courtier, Ch. el-Borsa.
Hazboun, Alex., prop. de la Pharmacie Américaine, Ch. el-Borsa.
Hebeka, Joseph, chef du bureau des recommandées à la Poste.
Hefnawi, Ahmed Mohamed, ameublements, faïences et verreries, Ch. el-Sayed el-Badawi.
Hefnawi, Ibrahim Mohamed, faïences et verreries, ameublements, appareils d'éclairage et de ménage, Ch. el-Borsa, TÉLÉPH. 86.
Hefni Nassef bey, vice-président du Trib. ind. de 1re inst.
Hegazi Mahmoud, denrées alimentaires, quincaillerie, Ch. el-Kahn.
Hellénique du Nil (Pharmacie), André E. Mamoutzis & Co prop., Ch. el-Moudirieh, 14, TÉLÉPH. 126.
Hélou, Joseph & fils, banquiers et agents de recouvrements, Ch. el-Khan, TÉLÉPH. 31.
Helou, Vita Youssef & Co., manufactures en gros, Ch. el-Khan, TÉLÉPH. 50.
Hemaya, Moussa eff., caissier au serv. des recettes à la Moudirieh.
Henderson, Rev. Fayette, American missionary.
Herfa el-Kamel, co-prop. de la pharmacie Constantinople, dom. à Damanhour.
Herlinger, Robert, directeur de la Grande Fabrique S. Stein.
Hidaia (imprimerie), Mohamed Hidaia prop., Ch. Aboul Ezz.
Hôpital du Gouvernement, Ch. Madrassa, TÉLÉPH. 81.
Hôpital Menchawi, Ch. Abbas, TÉLÉPH. 16.
Hôpital de la Mission Américaine, Ch. Abbas, TÉLÉPH. 64.
Hôpital Ophtalmologique, Ch. Saada.
Horrieh (El), journal arabe, Mahmoud Fehmy prop.
Hussein Amr eff., sous-chef de gare.
Hussein Awni eff., inspecteur, exploitation de la Basse-Egypte aux Chemins de Fer.
Hussein Bakri bey, bois de construction, Ch. el-Chawader.
Hussein Hosni bey, juge au Trib. ind.
Hussein Housni eff., sous-chef du bureau des Télégraphes.
Hussein Mohamed eff., sous-chef de gare.

I

Ibiari el-Sayed, nouveautés et bonneterie, Ch. Dayer el-Sayed.

SAVOY HOTEL PORT-SAID
En face du débarcadère et de la Douane.

Ibrahim Abdel-Razek, bonneterie et coiffeur, Ch. Moudirieh.
Ibrahim Ahmed Chalabi eff., substitut-adjoint au parquet du Trib. ind. de 1re inst.
Ibrahim, Antoun, dépôt de bois, TÉLÉPH. 133.
Ibrahim, Attiah, boulanger, TÉLÉPH. 34.
Ibrahim, Attiah, courtier, Ch. el-Moudirieh.
Ibrahim Awad eff., commis au serv. des recettes à la Moudirieh.
Ibrahim Bahgat bey, rentier.
Ibrahim Bichara bey, propriétaire, conseiller municipal.
Ibrahim el-Sayed eff., commis à la Gare à l'Adm. des Télégraphes.
Ibrahim el-Kemari eff., juge au Trib. ind. de 1ère inst.
Ibrahim, Georges, cordonnerie, chemises et cravates, Ch. el-Khan.
Ibrahim Haggag, directeur de la maison B. & M. Chiati.
Ibrahim Hussein eff., mamour zapt de la Moudirieh.
Ibrahim Khattab bey, denrées coloniales, Ch. el-Atabi, TÉLÉPH. 147.
Ibrahim Labib eff., commis au serv. de la Comptabilité à la Moudirieh.
Ibrahim Mahmoud eff., mamour de la Police.
Ibrahim Mahmoud & Frères, manufactures en gros, Ch. el-Sourouguieh, TÉLÉPH. 99.
Ibrahim Mahmoud Salem, relieur et nég. en articles divers, Darb el-Abchéhi.
Ibrahim Rahmi, ingénieur, TÉLÉPH. dom. 49.
Ibrahim Rouchdi eff., inspecteur local du 2e district à l'Adm. des Télégraphes.
Ibrahim Roufaïl eff., commis au serv. des recettes à la Moudirieh.
Ibrahim Zaki eff., chef du mouvement à la Poste.
Imeneos, D., forgeron, TÉLÉPH. 10.
Infidjian, Dr D., oculiste, Ch. Kombar.
Inglis, J., banquier, Ch. Abbas, TÉLÉPH. 7.
International Tennis Club, Geo. Black président.
Ionian Bank, Ltd, L. Schiavi agent, Ch. Abbas, TÉLÉPH. 42.
Ishak Fanous eff., chef du serv. de la Comptabilité à la Moudirieh.
Ismaïl Fahmi eff., prop. de la Pharmacie Nouvelle, Ch. el-Moudirieh, TÉLÉPH. 46.
Ismaïl Fahmi eff., négociant, Sekka el-Guédideh.
Ismaïl Saad, horloger, Ch. Sekka el-Guédida.
Ismirlian, A., agent de la Bank of Egypt, Ltd, Ch. Abbas.
Issa, Constantin, tabacs et cigarettes, Ch. el-Moudirieh.
Issawi Aawara, huilerie, Ch. el-Sourouguieh.

J

Jarosiéwicz, Aldo, directeur de la Pharmacie de l'Union.
Jarociéwicz, Charles, dessinateur, Egyptian Delta Light Rlys, r. Taha el-Hakim.

K

Kabbache, Antoun & Hafez Akhras, manufactures, Ch. el-Sourouguieh.
Kachab Joseph, directeur des usines J. Dumani, dom. r. Abbas, TÉLÉPH. 134.
Kakali, Dimitri, tabacs et cigarettes, Ch. el-Sekkah el-Guédida.
Kalamawi, Mohamed, médecin en chef de l'hôpital du Gouvernement.
Kamel Morkos eff., commis à la Moudirieh.
Kammache, Mohamed, ferblantier, Ch. el-Borsa.
Karam, S., & frèrs, The Commercial & Estates Co. of Egypt.
Karam, Joseph, comptable à la National Bank of Egypt.
Karam & Nimr, bois de construction, Ch. el-Chewadar, TÉLÉPH. 101.
Karargui, Moustafa, produits marocains, Ch. Dayer el-Sayed.
Katakouzinos, Spiros, tabacs et cigarettes, Ch. el-Borsa.
Kattini, Mikhail, banquier, Ch. el-Borsa, TÉLÉPH. 113.
Kawki, Osman, manufactures, Ch. el-Sekkah el-Guédidah.

L'Affichage frappe le regard s'impose à la vue
Devis sur demande: SOCIÉTÉ ANONYME EGYPTIENNE DE PUBLICITE
LE CAIRE: 30, rue Kasr-el-Nil — ALEXANDRIE: 1, rue Chérif Pacha

Kerba, Badia, avocat, Ch. Aboul-Ezz.
Kerba, Elias, propriétaire, Ch. Sagha.
Kerba, Georges, bijoutier, Ch. Sagha.
Kerba, Habib, manufactures, Ch. el-Serroughieh.
Kerba, Isaac, bijoutier, Ch. Sagha.
Kerba, Joseph, bijoutier, Ch. Sagha.
Kerba, Tewfik, bijoutier, Ch. Sagha.
Khabbar, Lion, agent de Carver Bros & Co. Ltd, Ch. Abbas.
Khabbaz, Lion, agent de Carver Bros & Co., Ltd, Ch. Abbas.
Khadem, Aly, rentier, Ch. el-Sekkah el-Guédidah.
Khadem, Mohamed, rentier, Ch. Saada.
Khadem, Saad bey, rentier, Ch. el-Sekkah el-Guédidah.
Khalil Ibrahim, entrepreneur, Ch. el-Chawader.
Khalil Tewfik, rentier, agent consulaire de France pour les provinces de Gharbieh et Menoufieh, Ch. Abbas, imm. J. Helou.
Khater Ahmed (Cheikh), commis à l'Adm. des Wakfs.
Khayat Wakim, nég. en cotons, Ch. Abbas, TÉLÉPH. 169.
Khédivial Agricultural Society, Ch. el-Moudirieh, TÉLÉPH. 182.
Khédivial (hôtel, café et restaurant) N. Anagnostopoulo prop., Ch. el-Borsa.
Khédiviale (pâtisserie et laiterie) Polimeni frères prop., Ch. el-Moudirieh.
Khouri, Faragallah, nég. en cotons, Ch. Abbas.
Khouri, Habib, nég. en manufactures, Ch. el-Sourouguieh.
Khouri, Naoum & Georges, nég. en cotons, Ch. Abbas.
Koconis, Dr Kimon, médecin, r. Kombar.
Komi, Moustafa, nouveautés, Ch. Dayer el-Sayed.
Kossaï, Ahmed Ibrahim, passementier, Ch. el-Khan.
Kotb Rabieh bey, rentier, TÉLÉPH. 140.
Koufoudontis, Michel, ingénieur en chef des bâtiments.
Kouri, G., prop. de l'hôtel d'Orient, Ch. el-Moudirieh.
Krudenier, Rev. J., suprintendant Boys, School, American Mission.
Kyriaco, Christo, cordonnier, Ch. el-Borsa.
Kyriacopoulos, Hercule, tabacs et cigarettes, Ch. el-Borsa.
Kyriazi frères, tabacs et cigarettes, Ch. el-Borsa.

L

Labib Fahmi, eff. commis au serv. des recettes à la Moudirieh.
Langton, J.M.E., chef de division de la traction aux chemins de fer.
Laurence, Miss C. C., M. D., American Missionary.
Levy, Ezra, Ch. el-Khan, TÉLÉPH. 60.
Lian Khabbaz, nég. en coton, TÉLÉPH. dom. 151.
Livanos, Alex., cigarettes, Ch. el-Borsa.
Logothétis, Pierre, prop. de la Pharmacie Khédiviale, Ch. el-Moudirieh.
London & Lancashire Life Assur. Co.
Long, A. J. Walkeman, juge à la Cour d'Assise.
London & Lancashire Fire Insur. Co., c/o agent, National Bank.
Loucas, S., & A. Stavrakis, atelier mécanique, Ch. el-Madrassa, TÉLÉPH. 94.
Luca, Antoun, manufactures, Ch. el-Hammam.
Lucovitch, S. G., district engineer, Egyptian Delta Light Railways.

M

Mc Queen, W. J., ingénieur divisionnaire serv. de la voie aux Chem. de fer.
Macri, Evangelo, prop. du restaurant Les Pyramides, Ch. el-Moudirieh.
Maghrabi, Abbassi (Hag), produits marocains, Ch. Dayer el-Sayed.
Mahallawi, Essayed Ahmed, denrées coloniales, Ch. el-Sourouguieh.
Mahallawi, Mohamed, denrées coloniales.
Mahfoud, Attallah Sabbagh, nég. en manufactures, Ch. el-Sourouguieh.
Mahmoud Aly Serour eff., juge au Trib. ind. de 1re inst.
Mahmoud Anis eff., secrétaire du Trib. ind. de 1re inst.

IODOKINOL Dépuratif, Stomachique, et régénateur de forces.
En vente dans toutes les drogueries et grandes pharmacies.

Mahmoud Fahmi Moustapha bey, directeur de l'école Primaire, Min. de l'Instruction publique.
Mahmoud Gaber eff., commis au Mehkémeh Charieh.
Mahmoud Hafez eff., greffier au trib. ind. de 1re inst.
Mahmoud Hamdi eff., huissier au trib. ind. de 1re inst.
Mahmoud el-Khoni eff., caissier à la Poste.
Mahmoud Mahgoub, écrivain au Trib. ind. de 1re inst.
Mahmoud Mansour eff., chef du bureau aux Chemins de Fer.
Mahmoud Moustafa eff., commis au serv. des recettes à la Moudirieh.
Mahmoud Nagui eff., secrétaire du Trib. ind. de 1ère inst.
Mahmoud Nassif eff., chef comptable au Trib. ind.
Mahmoud Raafat eff., expéditionnaire au Trib. ind. de 1re inst.
Mahmoud Rasmi bey, sous-moudir de la province de Gharbieh.
Mahmoud Rifat eff., huissier au Trib. ind. de 1re inst.
Mahmoud Salem, prop. du restaurant égyptien, TÉLÉPH. 22.
Mahmoud Sélim eff., avocat, Ch. el-Borsa.
Mahmoud Talaat bey, chef de la Gare.
Mahmoud Zohni eff., Dr, médecin à l'Adm. des Wakfs.
Makrabi, Moustafa, bois de construction.
Maksoud, Georges, agent de l'usine de coton de G. L. Sursock.
Mamoutzis, André E., & Co., prop. de la Pharmacie Hellénique du Nil, Ch. el-Moudirieh, 14, TÉLÉPH. 126.
Manadily, Antoun, manufactures, Ch. el-Khan.
Mankarious Morcos eff., commis au serv. des recettes à la Moudirieh.
Mansour Ismaïl eff., substitut-adjoint au Trib. ind. de 1re inst.
Maratchi, Bentata & Co., nég. en manufactures TÉLÉPH. 141.
Marcus, G., & Co., G. Padova & Co. succrs. Selim Levi agent, nég. com., agents d'assur., Ch. Tel el-Haddadin.
Marzouk (mosquée Sidi), Ch. Sidi Marzouk.
Matossian (Société anon. des Tabacs) fabrique r. Abbas, TÉLÉPH. 77.
Matsoukis, Dr Jean, médecin, Ch. Kombar.
Matzoukis, V., directeur du Moulin français, propriété de Cattaui frères & Co.
Mavridès, S. & Fils, tabacs et cigarettes, Ch. Abbas.
Mawas, Abdou, banquier, Ch. Abbas, TÉLÉPH. dom. 117.
Mechreff, Abdallah, couleurs et vernis, Ch. el-Kantara.
Mehi, Bayoumi, de la maison Mohamed Aly & Bayoumi el-Mehi.
Melik, photographe, pl. el-Zabtieh.
Mellas, Mme Vve Olga, prof. de piano.
Menchawi (hoirs), Ahmed pacha, machines à égrener le coton, Kafr Aly Agha.
Menchawi, Hafez bey, prop. rentier, conseiller municipal, Ch. Abbas.
Menchawi, Hassanein Sedki, rentier, Ch. Abi-Grab.
Menchawi Mohamed Fouad bey, prop. rentier, r. Abdel-Halim.
Mentzopoulo, Anastasi, propriétaire et banquier, Ch. Abbas.
Mentzopoulo, Athanase, comptable à l'Anglo-Egyptian Bank.
Meschreki Fahmi eff., commis au serv. des recettes à la Moudirieh.
Mesk, Francès, agent de la maison Ayache & També.
Messiha Faltakos & Habachi Reskallah, bois de construction, Ch. el-Chawader.
Messiha Hanna eff., attaché à la Moudirieh.
Messiha Rizkallah eff., écrivain au Trib. ind. de 1re inst.
Metaxas, A. S., district engineer, Egypt. Delta Light Railways, Ltd.
Michel, Léon, co-prop. de la Pharmacie de Constantinople, dom. Darb el-Hadadin.
Mikhaïl Fahmi eff., commis au serv. des recettes à la Moudirieh.
Mikhaïl Hanna eff., commis au serv. de la Comptab. à la Moudirieh.
Mikhaïl Mina eff., commis au serv. des recettes à la Moudirieh.

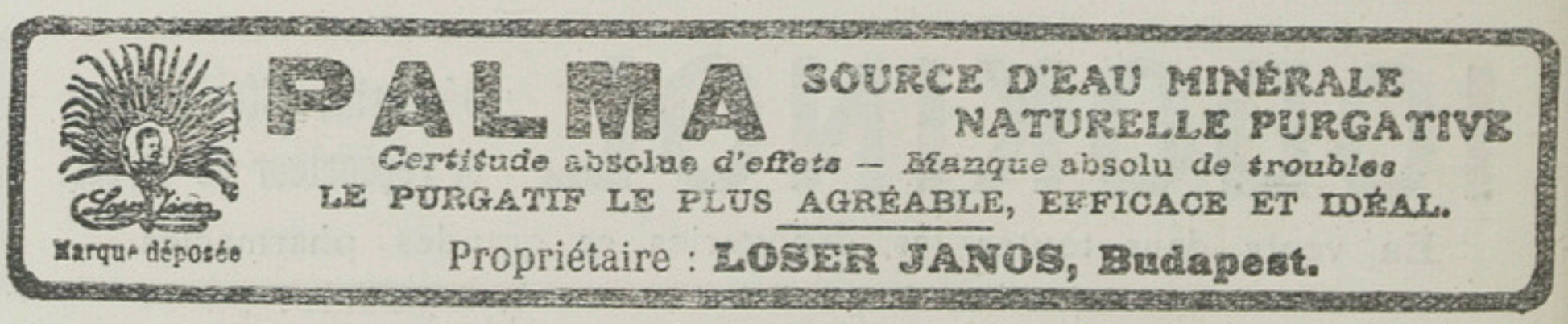

Mikhaïl Rezk eff., commis au serv. des recettes à la Moudirieh.
Mikhaïl Salib eff., commis au serv. des recettes à la Moudirieh.
Mikhaïlidis, Costi, prop. de l'épicerie Centrale, Ch. el-Borsa.
Mina Guergues eff., commis au serv. de la Comptabilité à la Moudirieh.
Mina Labib eff., commis au serv. des recettes à la Moudirieh.
Minardo, Georges, sous-agent de la Deutsche Orientbank, Ch. Aboul Ezz.
Minteer, Miss, supt. of hospital, American Mission.
Mito, Mahmoud Mohamed, fers et métaux, ferronnerie, quincaillerie, Ch. Dallaline.
Mizrahi, Elie, caissier à la National Bank of Egypt, dom. Ch. el-Moudirieh.
Mizrahi Moussa, caissier chez Ayache & També.
Mizrahi, Yehya Salomon, nég.-com., Ch. Kombar
Mizrahi, Youssef, bonneterie, Ch. el-Sekkah el-Guédidah.
Mobayed, Youssef & Ahmed, entrepreneurs, Ch. Kafr Skaross.
Modona, N. B., épicier, Ch. el-Bosta, TÉLÉPH. 146.
Mohamed Abbas eff., commis à l'Adm. des Wakfs.
Mohamed Abdel-Aziz, Sélim, caissier à la Poste.
Mohamed Abdel-Fattah eff., directeur adjoint de la poste locale.
Mohamed Abdel-Gawad, menuisier, Ch. el-Chawader.
Mohamed Abdel-Hady el-Guindi eff., juge au Trib. ind. de 1re inst.
Mohamed Abdel-Hay eff., chef du bureau des Télégraphes.
Mohamed Abdel-Latif eff., juge au Trib. ind. de 1re inst.
Mohamed Abdel-Wahab eff., avocat, Ch. el-Borsa.
Mohamed Aboul-Nour eff., expéditionnaire au Trib. ind. de 1re inst.
Mohamed el-Adly eff., inspecteur des Marchandises aux Chemins de fer.
Mohamed el-Aguisi bey, prop. rentier.
Mohamed Ahmed Chanane, magasinier à l'Adm. des Wakfs.
Mohamed Aly, avocat près les Tribunaux indigènes.
Mohamed Aly, ferronnerie, Ch. el-Moudirieh.
Mohamed Aly el-Sebaï eff., chef du service des Marchandises, aux Chemins de fer.
Mohamed Aly Salem eff., expéditionnaire au Trib. ind. de 1re inst.
Mohamed Aly & Bayoumi el-Mehi, nég. en denrées coloniales, Ch. el-Sayed el-Badawi, TÉLÉPH. 90.
Mohamed Anwar eff., inspecteur, Exploitation de la Basse-Egypte aux Chemins de Fer.
Mohamed Awad eff., avocat, Ch. el-Moudirieh.
Mohamed Badawi eff., encaisseur à l'Adm. des Wakfs.
Mohamed el-Banna (Cheikh), président du Mehkéméh Charieh.
Mohamed el-Battawi eff., expéditionnaire au Trib. ind. de 1re inst.
Mohamed Chafik eff., denrées coloniales, Darb el-Atar.
Mohamed Cheref, indigo, couleurs et vernis, Ch. Tal el-Haddadine.
Mohamed Ebed, nég. en cotons et céréales, Ch. Abbas.
Mohamed Ezzat bey, juge au Trib. ind. de 1re inst.
Mohamed Fakhri bey, président du Trib. ind. de 1re inst.
Mohamed Fouad Menchawi bey, rentier, TÉLÉPH. dom. 15.
Mohamed Hachem bey, greffier en chef du Trib. ind. de 1ère inst.
Mohamed Hafez bey, surintendant de district et directeur de la Poste locale.
Mohamed Hafez eff., chef du bureau civil et commercial au Tribunal ind. de 1re inst.
Mohamed Hafez Aly eff., inspecteur adjoint au serv. du Trafic à l'Egypt. Delta Light Railway.
Mohamed el-Hakim eff., Dr, medecin attaché aux Chemins de Fer.

ANIODOL LE PLUS PUISSANT ANTISEPTIQUE
ni caustique, ni toxique, ne tachant pas.
POUR TOUS USAGES : SOINS DES YEUX. HYGIÈNE DE LA FEMME, ETC.

Mohamed Hamid Massoud eff., ingénieur au Tanzim.
Mohamed Hammad eff., sous-chef de Gare.
Mohamed Hanafi, produits indiens, Ch. Dayer el-Sayed.
Mohamed Hassan eff., avocat, Ch. el-Moudirieh.
Mohamed Hassan Tewfik bey, ingénieur serv. de la voie aux Chemins de Fer.
Mohamed Helmi eff., écrivain au Trib. ind. de 1re inst.
Mohamed Helmi eff., adjoint du commandant de la Police.
Mohamed Hidaia, prop. de l'imprimerie Hidaia, Ch. Aboul-Ezz.
Mohamed Ibrahim eff., expéditionnaire au Trib. ind. de 1re inst.
Mohamed Kamel eff., 2me commis du Mehkémeh Charieh.
Mohamed Kamel Abbas eff., juge au Trib. ind. de 1re inst.
Mohamed Kamel Rahmani eff., sous-commandant de la police de Gharbieh.
Mohamed Khaïrat eff., mamour des Wakfs.
Mohamed Khaïri eff., ingénieur au Tanzim du Delta.
Mohamed Maher, produits indiens, Ch. Dayer el-Sayed.
Mohamed Mahfouz eff., commis au serv. de la Comptabilité à la Moudirieh.
Mohamed Mahmoud, de la maison Ibrahim Mahmoud, TÉLÉPH. 13.
Mohamed Mezaoui, manufactures, Ch. el-Khan.
Mohamed Moheb pacha (S.E.), moudir de la province de Gharbieh et président de la Municipalité.
Mohamed Moustafa eff., ingénieur du Tanzim.
Mohamed Moustafa Wahba & Frères, menuisiers, Ch. el-Chawader.
Mohamed Nabih bey, directeur des Prisons.
Mohamed Nabih bey, avocat, Ch. el-Espetalieh.
Mohamed Nassef (Cheikh), prof. d'arabe à l'Ecole de l'Alliance israélite.
Mohamed Refaat eff., chef du serv. des omdehs à la Moudirieh.
Mohamed Rouchdi eff., moawen à l'Adm. des Wakfs.
Mohamed Sadek Refaat, juge au Trib. ind. de 1re inst.
Mohamed Sadek Sabbour eff., juge au trib. ind. de 1re inst.
Mohamed Salama, boulanger, Kafret Skaross.
Mohamed Saleh eff., expéditionnaire au Trib. ind. de 1re inst.
Mohamed Seddik eff., juge au Trib. ind. de 1re inst.
Mohamed Selim bey, huissier en chef au Trib. ind.
Mohamed Soliman Khodeir, nég. en manufactures, Ch. el-Khan.
Mohamed Talaat bey, chef de gare.
Mohamed Tewfik eff., expéditionnaire au trib. ind. de 1ère inst.
Mohamed Wahba, menuisier, TÉLÉPH. 129.
Mohamed Wahby Nour, usine de Sesames, TÉLÉPH. 25.
Mohamed Wali eff., huissier au trib. ind. de 1re inst.
Mohamed Zaki eff., huissier au Trib. ind. de 1re inst.
Mohamed Zaki eff., commis au serv. des recettes de la Moudirieh.
Mohamed Zaki Saleh eff., commis au parquet du Bandar.
Mohamed Zohni eff., médecin de la clinique de Tantah à l'Adm. des Wakfs.
Moharrem Fahmi eff., commis au Mehkémeh Charieh.
Moreno, Zaki Nessim, attaché à la maison D. Zukar & Co.
Mortada, Mohamed eff., commis à la Moudirieh.
Moudirieh (café de la), Ghandour Issa prop., Ch. el-Moudirieh.
Moulin Français (ex), minoterie, farines, glace, Ch. el-Boabir.
Mounir Bechara eff., commis au serv. de la Comptabilité à la Moudirieh.
Moursi Mohamed, avocat, Ch. el-Madrassa.
Mourtaz Agha, prop. de l'hôtel Osmanieh, Ch. el-Kantarah.
Moussa Heymaya, commis à la Comptabilité de la Moudirieh.

J. OROWETZ Sole Agent for: "Spatenbräu" Munich Beer and "Erste Pilsner Aktienbrauerei" in Pilsen.
Stores: Rue du Téléphone - Cairo *Tél. N° 2075*

Moustafa Bahgat eff., commis au serv. des recettes à la Moudirieh.
Moustafa Frikha Aly, manufactures en gros, Khan Yacoub bey.
Moustafa Hamdi eff., aux recommandations de la Poste locale.
Moustafa Mohamed eff., attaché à la Moudirieh.
Moustafa Mohamed eff., encaisseur à l'Adm. des Wakfs.
Moustapha Mohamed el-Bouhari, r. Rahaba el-Kadima.
Moustafa el-Moustei, nouveautés, mercerie, Ch. el-Khan.
Moustafa Naguib, chef de la Poste à la Gare.
Moustafa Roustom eff., encaisseur à l'Adm. des Wakfs.
Moustapha Sabbana, bois de chauffage, meubles, r. Neuve.
Moustafa Safwat bey, inspecteur sanitaire de la province de Gharbieh.
Moutsatos, P., prop. du Sémiramis Bar, pl. de la Police.
Murray, S. S., agent de l'Anglo-Egyptian Bank, Ltd.
Mutuelle de France et des Colonies (La), Cie d'assur. (vie), Georges Cachard agent, r. Kombar.

N

Naaman, Jean, rentier.
Nached Younan, bijoutier, Ch. el-Sagha.
Naddour Mahfouz, manufactures, Ch. el-Sourouguieh.
Nafeh, Mohamed eff., ingénieur à l'Adm. des Wakfs.
Naggar, Abdallah, menuisier, Ch. el-Chawader.
Naguib Goubran eff., inspecteur aux Chemins de fer.
Naguib Ibrahim eff., avocat, Ch. el-Moudirieh.
Nahas, Elias, bijoutier et orfèvre, Ch. el-Sekkah el-Guédidah.
Nahas, Mohamed, bois de constructions, Ch. el-Chawader, TÉLÉPH. 79.
Nakhlé Guergues eff., commis au serv. des recettes à la Moudirieh.
Namour, Dr S., médecin à la pharmacie Egyptienne, Ch. el-Borsa.
Naser Abdou, manufactures, Ch. el-Hammam.
Naser frères & Sabbagh frères, nég. en manufactures, Ch. el-Sourouguieh.
Naser Neuman, manufactures, Ch. el-Hammam, TÉLÉPH. 163.
Nasr, Alfred, magasinier de la Société Electrique de la Basse-Egypte.
Nassar Aly, couleurs et vernis.
Nasser Antoine & Habib, manufactures, Ch. el-Souroughieh.
Nasser Attalah & Aarida, manufactures en gros, Ch. el-Souroughieh, TÉLÉPH. 174.
Nasser, R. G. & R., banquiers, manufactures en gros, Ch. el-Khan, TÉLÉPH. 185.
Nathan, A., employé à la Telephone Co.
National Bank of Egypt, A.S. Forte agent, Ch. Aboul-Ezz, TÉLÉPH. 17.
National Insurance Co. of Ireland, G. Marcus & Co agents, Ch. Tal el-Haddadin.
National Insurance Co of Egypt, Ch. Abbas.
National (café et bar), P. Moutsatos prop., Ch. el-Borsa.
Nationale (Imprimerie), Hanna Salib prop., Ch. Chekha Saba.
Nawar, Antoun, machines agricoles et industrielles, Kafret el-Fadaly.
Nawar Messiha, mercerie, nouveautés, Ch. el-Khan.
Nayef & Aaref Loca, nég. en manufactures et nouveautés, Ch. el-Khan.
Nemr, Joseph, de la maison Karam & Nemr, conseiller municipal, Ch. Chawader.
Nessim Fahmi eff., chef du bureau des immeubles, 6me Section à la Moudirieh.
New Dispensary, Rezkallah Mina prop.
New Hotel, P. Cumbis prop., Ch. el-Borsa.
New-York Life Insurance, Georges Scheladé agent, r. Combar.
Nicolaïdes, Jean D., banquier, Ch. Abbas.
Nicolaidis, Théodore, rentier, Ch. Mohamed Saïd.
Nicolas Gorgui, prop. de l'hôtel Volios, Kafret el-Fadaly.
Nicolas, Dr D. Louis, rentier, Ch. Abbas.

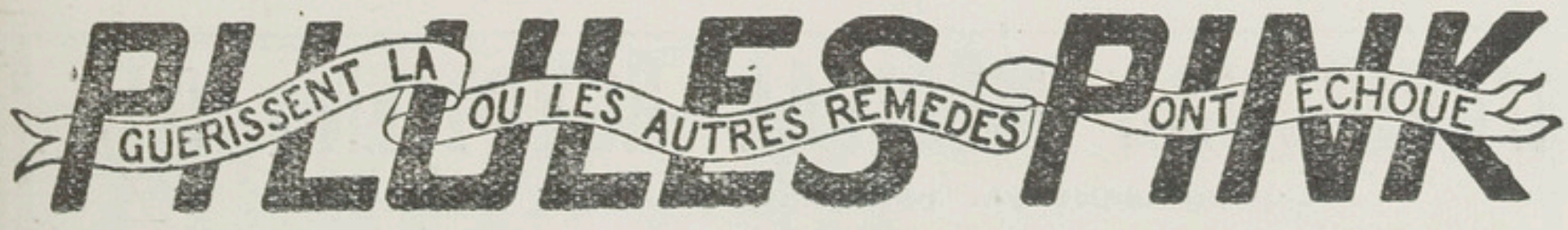

Nil (Club), Evangelo Macri prop.
Nil (confiserie et café du), Ant. Tsalapatakis prop., Ch. el-Borsa, TÉLÉPH. 121.
Nil (pharmacie), A. Mamoutzi prop., TÉLÉPH. 126.
North British & Mercantile Insurance Co., Deutsche Orientbank agent.
Nouvelle (droguerie) Syllimniotis frères prop., Ch. el-Borsa.
Nouvelle (pharmacie), Ismaïl Fahmy eff. prop., Ch. el-Moudirieh.

O

Ogeizi, Mohamed bey, rentier, Ch. Darb el-Osseleï.
Omar Amin (Hag), manufactures, Ch. el-Khan.
Ombar, Mohamed & fils, bois de construction, pl. el-Zaptieh, TÉLÉPH. 65.
Orfali, Hafez, manufactures, Ch. el-Sourouguieh.
Orient (hôtel d'), Georges Khouri prop., Ch. el-Moudirieh, TÉLÉPH. 132.
Orosdi-Back (Etabl.), bonneterie, chemises, cravates, cannes et parapluies, etc., Ch. el-Khan, TÉLÉPH. 88.
Osman Mohamed bey, avocat, Ch. el-Moudirieh.
Osmanieh (hôtel), Mourtaz Agha prop., Ch. el-Kantarah.
Ossami, Ahmed, denrées coloniales, Ch. Sikka el-Guedida
Oteifa, Hassan bey, rentier, Darb el-Osselei.
Oteifa, Mahmoud bey, Darb el-Osselei.
Oteifa, El-Sayed Ahmed, nég. en manufactures, Darb el-Osselei, TÉLÉPH. 135.
Oteifa, A. & M., nég. en manufactures, Ch. el-Khan.

P

Pachis, S. A., & Co., épicerie, Ch. el-Moudirieh.
Palamardjis, D., épicier et prop. du grand café Egyptien, Ch. Borsa, TÉLÉPH. 9.
Palamardjis, Nicolas (hoirs), épicier, Ch. el-Moudirieh, TÉLÉPH. 100.
Panagopoulos Frères, distillerie, Ch. el-Borsa.
Panayoti, Georges, distillerie, Ch. el-Borsa.
Panayoti, Nicolas, prop. de l'hôtel de Grèce, Ch. el-Bosta.
Panayopoulo, Ant., distillerie, Ch. el-Borsa
Pantazoglou (Hoirs), faïences et verreries, ameublement, Ch. el-Borsa.
Pappadopoulo & Marnello, eaux gazeuses.
Paraponiaris, Démosthènes, café et bar.
Parisienne (cordonnerie), Georges Vallinaki prop., bonneterie, chemises, cravates,cannes, cuirs et peaux, Ch. el-Borsa.
Pearson, B., chef de division, exploitation, Chemins de fer de la Basse-Egypte.
Pensionnat Ste. Marie.
Police (poste de), Ch. el-Borsa.
Polimeni Frères, prop. de la pâtisserie et laiterie Khédiviale, Ch. el-Moudirieh.
Politaridès, Costi, épicier, Ch. Sikka el-Guedieh.
Pollock, A. W., M. D., American missionary.
Polydoropoulo, Christo, prop. de l'hôtel Pyramides, Ch. el-Borsa.
Poste Egyptienne, r. de la Poste.
Progrès (Imprimerie Le), Attia Habachi prop., Ch. el-Moudirieh.
Protopapas, tabacs et cigarettes, Khouri agent, pl. de la Police.
Psarianos, Stelios, nég. en denrées coloniales et représentant de I. Mantachoff & Co., Ch. Khan, TÉLÉPH. 139.
Pyramides (hôtel), Christo Polydoropoulo prop., Ch. el-Borsa.
Pyramides (pharmacie des), Z. G. Zaphiriades prop., Ch. el-Borsa.
Pyramides (restaurant), Evangelo Macri prop., pl. de la Police.

R

Rabbat, Bachir, nég. en manufactures, Ch. el-Khan.
Rabbat, Bassili, manufactures, Ch. el-Khan.
Rabbat, J., & R. & S., nég. en manufactures, Darb el-Rahbé, TÉLÉPH. 61.
Rabbat, N. & S., & Co., manufactures en gros, Ch. el-Khan.
Rached Souelem, charbons et bois, Kafret Skaross.

L'ANNUAIRE MÉDICAL ÉGYPTIEN 1911
paraissant au commencement de l'année
contient **tout** ce qui peut intéresser les médecins

Rafeï el-Sayed, matériaux de construction, r. Taher el-Hakim.
Ragheb Daoud eff., avocat, Ch. el-Moudirieh.
Raïd el-Osmani, journal arabe, Tewfik Azhari prop.
Rayan Mohamed Ben, denrées coloniales, Ch. Darb el-Attar.
Raymond, H., chef mécanicien à la Cie des Eaux.
Reed, Miss, supt. of Hospital, American Mission.
Régie Ottomane des Tabacs, Gram. Gramenopoulos agent, Ch. el-Moudirieh.
Repanas, Démètre N., tabacs et cigarettes, Ch. el-Borsa.
Rezk Awad eff., caissier au Trib. ind. de 1ère inst.
Rezk frères, nég. en manufactures, Ch. el-Sourouguieh.
Rezk Salama eff., chef du service des recettes 4me Section à la Moudirieh.
Ridini, Mohamed, produits marocains, Ch. Dayer el-Sayed.
Rieti & Co., nég.-commissionnaires et agents d'assur., Costi Metaxas agent, Ch. Abbas.
Rizkalla Mina, prop. de la New Dispensary et agent de l'Assicurazione Generale di Trieste.
Rizkalla Saad eff., avocat, Ch. Aboul-Ezz.
Rizkalla Taraboulsi, conseiller de la Deutsche Orientbank, A.-G.
Rizzo, Arthur, chef comptable de la Deutsche Orientbank.
Robertson, Miss, supt. of Hospital, American Mission.
Rossia (Cie d'assur.), Choukry Dahan agent, Ch. el-Borsa.
Rouchdi Nassif, écrivain, Egyptian Delta Light Railways.
Roufail Guergues eff., chef du serv. des recettes à la Moudirieh.
Roufail, Mancarious eff., sous-chef de gare.
Rousseau, Dr I.D., dentiste, Ch. Abbas.
Royal (hôtel et café), S. Triandafillos prop., pl. Générale, TÉLÉPH. 108.

S

Saada, Constantin, avocat, Ch. el-Borsa.
Saada, Georges, bois de construction, Ch. el-Chawader.
Saada, Néguib, nég. en cotons, r. de la Bourse.
Saada, Wadieh, de la maison Michel Cattini, Ch. el-Borsa.
Saadé, de la maison Diab & Saadé, pl. de la Police.
Sabbagh, de la maison Mahfoud, Attalah & Sabbagh, Ch. el-Sourouguieh.
Sabbagh, Choukry, nég. en manufactures, Ch. el-Sourouguieh.
Sabbagh frères, de la maison Naser frères & Sabbagh frères, Ch. el- Sourouguieh.
Sabbagh, Gabriel & Ibrahim, cigarettes, Ch. el-Borsa.
Sabbagh Goubran, nég. en cotons, Ch. Abbas.
Sabban, Mohamed, nég. en cuivre, Ch. el-Sourouguieh.
Sabban, Moustafa, bois de chauffage.
Sabbour & Co, ameublements, Ch. Sekka el-Guédida et Souk el-Nahassin.
Sadek Escarous eff., inspecteur du serv. de Trafic à l'Eg. Delta Light Railway.
Sadek Mohamed, bonneterie et produits indiens, Ch. Dayer el-Sayed.
Sadouma, Rached & Ibrahim Hassan, menuisiers, Ch. el-Chawader.
Sakal, Haïm & Youssef & Co., nég. en manufactures, Ch. el-Khan.
Sakkal, Raphaël, directeur de la maison David Adès & Co.
Salama & Levi, nég.-com., coloniaux, Khan Yacoub bey.
Salami Aly, manufactures, Ch. el-Khan.
Salami Hussein, manufactures, Ch. Khan.
Salami Tobia, manufactures, Ch. el-Khan.
Saleh Ahmed eff., commis au Mehkémeh Charieh.
Saleh Antoine, marchand-tailleur, Ch. el-Moudirieh.
Salib Guirguis eff., inspecteur, Exploitation de la Basse-Egypte aux Chemins de fer.

TUROG BREAD KIENZLE & SIMONDS
SHARIA MAGHRABI
TÉLÉPH. 24-19 B.P. 665

Salib Nakhlé bey, propriétaire, Ch. Escarous.
Samaan Elias, écrivain, Egyptian Delta Light Railways.
Sarkis Soliman eff., commis à la Moudirieh.
Sawi, Hassan Aly eff., encaisseur à l'Adm. des Wakfs.
Sayed Abdel-Latif, (El-Cheikh), nég. en cotons, Kafret Aly Agha.
Sayed Ahmed, carreaux en ciment, briquetterie.
Sayed Aly el-Fiki, chaussures et articles de modes, Ch. Sekka el-Guédida.
Sayed el-Badawi (pharmacie el), Syllimniotis frères prop., Ch. el-Sekkah el-Guédidah.
Sayed Hussein el-Kassabi, rentier, r. de la Moudirieh.
Sayed Mohamed el-Kassabi, rentier, Ch. el-Kassabi.
Sbragia, Cav. Luigi, agent consulaire d'Italie, gérant le Consulat d'Autriche-Hongrie, prop. de la pharmacie Egyptienne, agent de la Khédivial Mail Steamship Co., agent d'assur., Ch. el-Borsa, TÉLÉPH. 4.
Scandar Abdel-Nour eff., inspecteur des comptes aux Chemins de fer.
Scandar Awadallah, agent consulaire de Russie.
Scandar Fahmy eff., sous-chef du Télégraphe.
Scandar Sidarous eff., sous-directeur à la Gare de l'Adm. des Télégraphes.
Scandarani, Ahmed, ferronnerie-quincaillerie, Ch. el-Sourouguieh.
Schéhadé, Georges, nég. com., agent d'assur., dédouaneur, renseignements commerciaux, matériaux de construction, Ch. Kombar.
Schéhadé, Nicolas, attaché à la Soc. Electrique de la Basse-Egypte.
Schéhadé, Tewfik, nég. en cotons, Ch. Taha el-Hakim.
Shehata Kamel, caissier, Egyptian Delta Light Railways.
Schlinker, P., ferronnerie, Kafret el-Fadaly.
Sciavi, L., agent de la Ionian Bank, Ltd, Ch. Abbas.
Scottish Union & National Insurance Co., Georges Cachard agent
Selim Gabriel eff., sous-caissier à la Moudirieh.
Selim Fahmy bey, Dr, clinique: Ch. el-Borsa.
Semaan, Dr Georges, médecin, Ch. Kombar.
Semiramis (bar), Moutzatzou Frères & Co prop., de la Police.
Serafi, Hafez Ibrahim, manufactures, Ch. el-Sourouguieh.
Silsila, Moustafa, boulanger.
Singer Manufacturing Co., machines à coudre, Constantin Vretos agent, Ch. el-Moudirieh.
Slavidès Dr Slavis, dentiste, Ch. el-Borsa.
Société Anonyme des Eaux de Tantah, r. Kombar TÉLÉPH. 11 (voir page 394).
Société Electrique de la Basse-Egypte. Georges Cachard agent, TÉLÉPH. 5.
Société Générale d'Assurances Ottomane (voir page 399).
Société Khédiviale d'Agriculture, TÉLÉPH. 182 (voir page 413).
Société Protectrice des Animaux, TÉLÉPH. 118.
Soliman Mohamed eff., encaisseur à l'Adm. des Wakfs.
Soliman Sidhom, ferronnerie, couleurs et vernis, Ch. Tal el-Haddadine.
Soliman Youssef eff., commis à la Moudirieh.
Souki, Boulos, avocat, Ch. el-Moudirieh.
Souki, Farid, à la Ionian Bank Ltd.
Souki, Philippe D., & Co, nég.-com., agents d'assurances, bureau de renseignements, Ch. Chekha Sabah.
Soussa, A.G., caissier à l'Anglo-Egyptian Bank.
Soussa frères, tabacs et cigarettes, Ch. el-Borsa.
Soussa Sélim, B., nég. en articles anglais Ch. el-Borsa.
Spiro Bassili eff., huissier au Trib. ind. de 1ère inst.
Stamatellos, N., épicier, Ch. el-Borsa.
Standard Life Assurance, c/o agent National Bank.
Starjides, Georges, boulanger, Ch. el-Khan

SALONICA CIGARETTE Co
Fournisseur de S. A. le Khédive
CAIRE. SOCIÉTÉ ANONYME - FONDÉE PAR DÉCRET KHÉDIVIAL EN DATE DU 28 DÉC. 1903. CHOUBRAH
Cigarettes de toute 1re qualité, fabriquées avec les meilleurs Tabacs Turcs

Stefan, Nicolas, marchand-tailleur, Ch. el-Borsa.
Stefanous Mikhaïl bey, chef comptable de la Moudirieh.
Stein, S., *La Grande Fabrique*, confections, chemises et cravates, bonneterie, chapellerie, articles de voyage, cannes et parapluies, Ch. el-Borsa, TÉLÉPH. 93.
Stephanopoulos, Stefan, distillerie, Ch. el-Borsa.
Strovolidis, Costi, épicerie, Ch. el-Rahba.
Suarès, Edgar, & Co., banquiers, Eliahou Lagnado agent, Ch. Aboul-Ezz, TÉLÉPH. 70.
Sursok, Gorgui Lotfallah, G.Maksud agent, machine à égrener le coton et minotier, Kafret Aly Agha, TÉLÉPH. 44.
Suter, H. C. N., chef-inspecteur de l'Egyptian Markets, Ltd, Ch. Saadeddin.
Syllimniotis frères, prop. de la Droguerie Nouvelle et du Grand Hôtel Abbas, Ch. el-Borsa.
Syriani, Joseph, huissier près la délégation des trib. mixtes, dom. Ch. Pantazis.

T

Tabacs & Cigarettes Matossian, Ch. Abbas et Ch. el-Borsa, TÉLÉPH. 77.
Tabrisi Hassan (Hag), vice-consul de Perse et nég. en tapis persans, Ch. el-Khan.
Tadros Mikhaïl eff., chef du serv. des loyers de la 7me Section à la Moudirieh.
Tadros, Dr Théod. N., médecin.
Tague el-Din Sayed Hassan, entrepreneur, Ch. Abdel-Halim.
Tahan, Amin, prop. de la pharmacie Amin Tahan, pl. de la Police TÉLÉPH. 189.
Takla Mikhaïl eff., substitut au parquet du trib. ind. de 1re inst.
Tammimi Mahmoud eff., greffier en chef de l'Adm. Sanitaire.
Tannoum Moustafa (Cheikh), prof. d'arabe à l'école Gouvernementale.
Tannous Nasr, manufactures, Ch. el-Hammam.
Taposi Mikhali, épicier, Ch. Sekkah Guédida.
Tarzi, Abdallah, cordonnier, Ch. el-Espetaliah.
Tawil, Hassan, tapissier, Ch. el-Sekkah el-Guédidah.
Tawil, Sid Ahmed Mohamed, tapissier, Ch. el-Sekkah el-Guédidah,
Télégraphe, station des chemins de fer.
Telephone Co. of Egypt, P. Cavalli agent, Ch. el-Moudirieh.
Tersakian, Djanik, atelier de menuiserie et meubles, rue de l'église grecque.
Tewfik Borsali, nég. en étoffes, TÉLÉPH. 83.
Toccos Cigarettes, Ch. el-Borsa.
Touffas, Velissarios G., prop. du café de la Constitution, Ch. el-Moudirieh.
Toumani, Nicolas, manufactures, Ch. el-Hammam.
Tourki, Osman, produits marocains, Ch. Dayer el-Sayed.
Trabulsi, Nicolas, manufactures, Ch. el-Sourouguieh.
Tribunal Indigène de 1re Instance (voir page 252).
Tripos, Stelio, épicier et prop. du Grand Bar, Ch. Abbas, TÉLÉPH. 96.
Tsakiris, G. S., grande épicerie, r. Abbas.
Tsalapatakis, A., prop. du café et confiserie du Nil, Ch. el-Borsa, TÉLÉPH. 121.
Tsamados, Dr A, r. de l'hôpital.
Turk, Aazer, bois de construction, Ch. el-Chawader, TÉLÉPH. 43.

U

Union Assurance Co. of London, Ionian Bank Ltd agent.
Union (pharmacie de l'), Mohamed Abdel-Latif prop., Ch. el-Moudirieh, TÉLÉPH. 57.
Union & Phœnix Espagnol, Cie d'assur. (vie et incendie) Rieti & Co agents, Ch. Abbas.
Universelle (Imprimerie), hoirs Antoun Ghoche prop. Kafret Skaross.
Universelle (papeterie), Philippe & Tewfik Codsi prop., Ch. Borsa.

V

Vacuum Oil Co., F. Croce agent.
Vallinaki, Georges, prop. de la cordonnerie Parisienne, Ch. el-Borsa.
Valissaridis, S. G., épicerie, Ch. el-Borsa.

J. OROWETZ Sole Agent for: "Spatenbräu" Munich Beer and "Erste Pilsner Aktienbrauerei" in Pilsen.
Stores: Rue du Téléphone - Cairo Tél. N° 2075

Vasilikou, Christo, boulanger, Ch. el-Rahaba.
Vayanos, Georges, Vve, Ch. el-Rahba.
Veys, Dr Agis, médecin, Ch. el-Borsa.
Victoria de Berlin, (Cie d'assur. vie).
Vilisardi, Stavro, prop. Aux Cent Mille Articles, Ch. el-Borsa.
Villeveaud, Père, inspecteur du Collège St. Louis.
Vlaïkos, G., vice-consul de Grèce pour la province de Gharbieh, r. Pantazis.
Volios (hôtel), Georgui Nicolas prop., Ch. el-Fadaly.
Vretos, Constantin, agent de la Singer Manufacturing Co.
Vrouzo, P., épicier, Ch. el-Khan.

W

Wahbah Soliman eff., inspecteur des comptes aux Chemins de fer.
Wahba Hassan (Cheikh), prof. d'arabe à l'école Gouvernementale.
Wahba Salama eff., commis au serv. des recettes à la Moudirieh.
Wahba & Zouhni, moulin, TÉLÉPH. 25.
Wakfs (Bain des), Abdel-Wahab el-Korachi, Ch. el-Hammam.
Wakfs feu Ahmed Menchawi pacha, TÉLÉPH. 166.
Wakim Mansour eff., inspecteur du serv. de l'exploitation aux Chemins de fer.
Warda, Saleh, chaussures, Ch. Dayer el-Sayed.
Wassef Guergues eff., commis au bureau de l'Adm. des Télégraphes.
Wassef Semeika bey, juge au Trib. ind. de 1re inst.
Watson, Miss Anna B., M. D., American missionary.
Weaver, P. W., sous-chef de division, Exploitation de la Basse-Egypte, Chemins de fer.
Weichy, Ahmed, manufactures, Ch. el-Khan.
Weichy, Ibrahim & Mahmoud, nég. en manufactures, Ch. el-Khan.
Weichy Sayed Aly, modes et nouveautés, Ch. el-Khan, TÉLÉPH. 111.
Worms & Co., The Shell Transport & Trading Co., Ch. Kafret el-Fadali
Wright, F. Murrell, district trafic supt.. Egypt. Delta Light Railway, Ltd, r, Taha el-Hakim.

Y

Yacoub bey (hoirs), rentiers, Ch. el-Khan.
Yacoub Abou Hamda, faïences et verreries, ameublements, r. Neuve.
Yakir, Youssef eff., inspecteur des mosquées à l'Adm. des Wakfs.
Youssef Badawi eff., commis au bureau de l'Adm. des Télégraphes.
Youssef Bichara, chef de la corporation des bijoutiers, Ch. el-Sagha.
Youssef Boutros, directeur de la maison Benzion & Co.
Youssef Nasrallah eff., juge au trib. ind. de 1re inst.

Z

Zaki Abdel-Messih eff., commis au serv. de la sécurité publique de Gaffarieh.
Zaki Halil bey, juge au trib. ind. de 1re inst.
Zalat, Fathallah, nég. en indigo et manufactures, fabr. de savon, Ch. el-Hammam, TÉLÉPH. 141.
Zalzal, Ayoub bey, rentier.
Zaphiriades, Z. G., prop. de la pharmacie des Pyramides, Ch. el-Borsa.
Zeheri, Mohamed, atelier et nég. en cuivre, Ch. Dayer el-Sayed.
Zein, Habib bey, avocat, Ch. el-Moudirieh. TÉLÉPH. 128.
Zeitouni, Jacques, banquier, Ch. el-Khan.
Zeki Said Aly, bonneterie et tarbouches, r. Neuve.
Zukar, D., & Co., banquiers, Nessim Dayan agent, Ch. el-Borsa, TÉLÉPH. 51.

L'Imprimerie de la SOCIÉTÉ ANONYME EGYPTIENNE DE PUBLICITÉ
30, rue Kasr-el-Nil, LE CAIRE
Imprime vite, bien et bon marché

ZAGAZIG

Chef-lieu de la province de Charkieh, à 80 kilom. du Caire. Siège du moudir. 42.000 habitants, s'est rapidement développée grâce à sa situation sur le Canal de Suez. Centre du Commerce de coton et des céréales de l'Egypte. Nombreuses usines pour l'égrenage du coton; huileries et savonneries. Municipalité mixte.

A

Abaza, Abdalleh Sayed bey, propriétaire, contrôleur de la localité Kafr Hamam, TÉLÉPH. 129.

Abaza, Ibrahim bey, TÉLÉPH. 133.

Abaza, Ismail pacha, prop. membre, de la Commission Municipale, TÉLÉPH. dom.60.

Abaza, Ismaïl bey, propriétaire, rentier et conseiller municipal, TÉLÉPH. dom.42.

Abaza, Mohamed Ismaïl bey, propriétaire, TÉLÉPH. 127.

Abaza Osman bey, propriétaire, rentier, TÉLÉPH. 3.

Abazza Soliman bey, propriétaire, rentier et conseiller municipal, TÉLÉPH. 128, Abou Rich 8, Chervida, 9.

Abdallah el-Toyar eff., juge au trib. ind. de 1re inst.

Abdel-Azim Hassan eff., expert près les Trib. ind.

Abdel-Aziz Darwish Chaaban eff., avocat.

Abdel-Aziz Khalil (Cheikh,) sous-inspecteur au Min. de l'Instruction Publique.

Abdel-Aziz Radwan, nég. en cotons, Ch. Abbas.

Abdel-Hamid Farid bey, Dr, médecin, prop. de la pharmacie El-Hamidieh, Ch. Abbas, TÉLÉPH. 58.

Abdel-Hamid Ibrahim eff., juge au Trib. ind. de 1re inst.

Abdel-Hamid Naguib eff., commis au trib. som. ind.

Abdel-Kerim el-Sayed eff., huissier au trib. ind. de 1re inst.

Abdel-Malak Fahmy, commis au serv. de l'exploitation au Delta Light Railways.

Abdel-Malak Ibrahim eff., commis au serv. des recettes à la Moudirieh.

Abdel-Malak Mansour, bijoutier, Ch. Wadi el-Kebli.

Abdel-Méguid & Aziz Trabulsi, manufactures, nouveautés et soieries, Ch. el-Wadi el-Kebli.

Abdel-Messih Moussa bey, prop. et conseiller municipal.

Abdel-Rahman(Cheikh), prof. d'arabe à l'école de Wali el-Ahd el-Khédiwieh.

Abdel-Rahman Mohamed Mansour, denrées coloniales, Ch. Wadi el-Kebli.

Abdou Mohamed, denrées coloniales, Ch. el-Moussallamia el-Kebli.

Abou Ghazi, Hassan, boulanger, Ch. el-Moussallamia el-Kebli.

Abou Hachem Ibrahim, prop. de l'hôtel Montazah et du café El-Kezaz, Midan el-Adly.

Adams, Rev. C.C., American Missionary.

Agricultural Bank of Egypt, TÉLÉPH. 75.

Afifi Effat eff., juge au trib. ind. de 1re inst.

Ahmed Aly, nég. en farines, Ch. Montazah.

Ahmed Aly Serour, ingénieur expert et directeur de la Serour's Engineering Office.

Ahmed Chefik eff., surveillant de l'école gouvernementale.

Ahmed Choucri eff., greffier en chef du Trib. ind. de 1re inst.

Ahmed Choukri eff., mamour du markaz de Zagazig.

COGNAC J. & F. MARTELL
MAISON FONDÉE EN 1715

Ahmed el-Dib (Cheikh), moufti du markaz de Charkieh.
Ahmed Fahmi eff., aide-magasinier de la Prison.
Ahmed Hamdi bey, vice-président du trib. ind. de 1re inst.
Ahmed Hassan el-Saadani eff., commis au greffe du Trib. som. ind.
Ahmed Ibrahim eff., ingénieur, serv. de voie aux Chemins de fer.
Ahmed Kamel Omar bey, directeur de l'école primaire au Min. de l'Instruction publique.
Ahmed Mazhar eff., chef-comptable à la Municipalité.
Ahmed Metwalli eff., commis au secrétariat de la Moudirieh.
Ahmed Mohamed Séoudi, prop. du Bazar Egyptien, Ch. el-Moudirieh.
Ahmed Rafaat, avocat, Midan el-Adly, TÉLÉPH. 97.
Ahmed Ramzi, bureau techniqne, Ch. Tewfick.
Ahmed Safey el-Din, caissier à la National Bank of Egypt.
Ahmed Saïd eff., commis au Tanzim de de l'Est.
Ahmed Saleh, tapissier, Ch. Abbas.
Alexandrie (café), Mohamed Kenawi prop., Ch. Abbas.
Aly Aalem, nég. en coton, Ch. el-Madrassa.
Aly Chehata, denrées coloniales, Ch. el-Moussallamia el-Kebli.
Aly Hamdi eff., commis aux Prisons.
Aly Hassan el-Kadi (Cheikh), directeur de l'école Normale d'Instituteurs de Kouttabs.
Aly Hassan, magasinier à la National Bank.
Aly Kaisar eff., officier de poinçon à la Moudirieh.
Aly Mansour, épicerie et débit de vins et liqueurs, Ch. Abbas.
Aly Mohamed, nég. en coton, Ch. el-Madrassa.
Aly Moussa & Co., usine d'égrenage, Ch. el-Chamsi.
Aly Sid Ahmed, charpentier, Midan Adly.
Aly Soleiman eff., chef du mouvement de la Associated Cotton Ginners of Egypt, Ltd, (ex-usine Bacos).
American Mission (Ecole).
Amin Abou Dahab eff., prop., Ch. el-Montazah, TÉLÉPH. 94.
Amin Doss eff., ingénieur aux Chemins de fer.
Amiradaki, Dr G., médecin prop. de la Pharmacie Hyppocrate, Ch. el-Wadi el-Kebli.
Amiradaki, N., de la maison Choremi, Benachi & Co.
Anagnostopoulos, Jean, prop. du Club International, Ch. Abbas.
Anagnostou, Dimitri, épicier, fabr. d'eaux gazeuses et confiserie, Ch. el-Montazah.
Anastasi, Costi, prop. du Splendid Bar, Ch. Abbas.
Andalaft, P. Joseph, entrepreneur, Kism el-Hokama.
Anglo-Egyptian Bank, Ltd, A. W. Jessop agent, Ch. Korbère, TÉLÉPH. 120, (voir page 345).
Antoine, Joseph, entrepreneur, Kism el-Hokama.
Argaliotis, Nicolas D., coloniaux, r. Moudirieh.
Argiris, Georges, sous-directeur de la maison Choremi, Benachi & Co.
Argiris, P., prop. du restaurant l'Étoile, Ch. Abbas.
Associated Cotton Ginners (Egypt), Ltd, (usine ex-Choremi).
Atallah Habachi eff., commis au Secrétariat de la Moudirieh.
Attar, Abdou Mohamed, denrées coloniales, Ch. el-Moudirieh.
Attieh Abdel-Malek, contrôleur à la Municipalité, Ch. Wadi el-Kebli.
Attieh Bendari eff., attaché à l'Adminstration des Télégraphes.
Attiah Hussein, nég. en coton, Ch. Sabet.
Attieh Mohamed eff., huissier au Trib. ind. de 1ère inst.
Attieh Mohamed, nouveautés, manufactures et soieries, Ch. el-Moudirieh.
Attieh Mohamed, nég. en cuivre, Ch. el-Moudirieh.

Attieh Saïd, commis à la Poste, bureau de distribution.
Austick, G., ingénieur de l'usine de la Associated Cotton Ginners Egypt, Ltd, (ex-usine Bacos).
Awad Youssef eff., chargé du bureau au serv. Télégraphique de la Gare.
Ayoub Georges, rentier.
Azab, Amin, rentier, Ch. Abbas.
Azab, Dr Mohamed Amin, médecin et prop. de la Pharmacie Gallien, Ch. Abbas.
Azar Ayoub, fers et métaux, Ch. Tewfik.
Azar, Joseph & Frère, nég. com.
Azar Rizkalla, courtier en coton, Ch. Abbas.
Azar & frère, courtiers en marchandises, Ch. Abbas, TÉLÉPH. 130.

B

Babli, Mahgoub bey, avocat, r. de la Poste.
Bacos, Carlo, agent consulaire d'Italie.
Bacos, Georges, courtier, Ch. Abbas.
Bacos, V. & C., nég. en cotons, Ch. Tewfik, TÉLÉPH. 23.
Badros Youssef eff., huissier en chef au Trib. som. ind.
Bagouri, Afifi eff., matériaux de construction et nég. en charbon de terre, Midan Adly.
Bagouri, Osman Mohamed, nouveautés, manufactures, Ch. el-Wadi el-Kebli.
Baldacchiano, Alexandre, chef de gare aux Chemins de Fer.
Bank of Egypt, Ltd, Emile Malhamé agent, Ch. Tewfik, TÉLÉPH. 28, B.P. 14.
Banoub Mankarious eff., commis au serv. des recettes à la Moudirieh.
Banque d'Athènes, C.P. Zaphiropoulo directeur, Ch. Abbas (voir page 348), TÉLÉPH. 106.
Bayoumi Hanafi & Osman Aly, confiserie, Ch. el-Moussallamia el-Kebli.
Bazar Oriental (Au), Michel Lianakis prop., confections, Ch. Abbas.
Benachi, L. Alexandre, de la maison Choremi, Benachi & Co.
Benhawi, Aly Mohamed, menuisier et fers et métaux, Midan Adly.
Berla, Stefano, directeur de la maison J. J. Planta & Co.
Berla bey, Walter, conseiller municipal et directeur de la maison P. Hahnloser & Co., r. Tewfik, TÉLÉPH. 44.
Bias, Jean, directeur de la maison Fritz Andres & Co.
Bias, Nicolas, classificateur chez Choremi, Benachi & Co.
Bias, Pandelli, ingénieur à la Municipalité.
Bichaï Boctor eff., commis au Greffe du Trib. ind. de 1ère inst.
Birbari, Dr W., médecin en chef de l'Hôpital du Gouvernement, Ch. Abbas, TÉLÉPH. 55.
Bostani, Amin, avocat et homme de lettres, Ch. Wadi el-Kebli.
Boutros Farès, fers et métaux, Ch. Sabet.
Bouzouli, Mikhali, prop. du Café du Nil, Ch. Wadi el-Kebli.
Boyd, Rev. J. H., American Missionary.
British Crown Assurance Corporation Ltd (incendie), Henri Burkhardt agent.
Burkhardt, Henri, comptable et magasinier à l'Associated Cotton Ginners of Egypt, Ltd, (ex-usine Bacos), agent de la Victoria de Berlin, de la British Crown Assurance Corporation Ltd et de la Sicurtà.

C

Cairo Sewage Transport Co. Ltd (Cie des Transports des Vidanges du Caire).
Calambokidis, Alexandre, directeur de la maison Choremi, Benachi & Co., et de l'Usine de l'Associated Cotton Ginners of Egypt, Ltd, membre de la Commission Municipale, TÉLÉPH. ligne privée 136.
Caloyanni, Jean, courtier en valeurs et marchandises, r. de la Poste, TÉLÉPH. 30.
Camilleri, R., comptable-caissier à l'Associated Cotton Ginners of Egypt, (ex-usine Bacos).
Caramalis, N., tabacs et cigarettes, Ch. Abbas.
Carayorguis, Aristide, nég. en cotons, r. Abbas.
Carver Bros & Co. Ltd, Ch. Abbas, TÉLÉPH. 35.

Enrico Ganni & C° LIVORNO (*Italie*)
ACIDE BORIQUE — Talc — Plombagine — Cire — Racine d'Iris — Miel
MARBRES BRUTS ET FAÇONNÉS — TERRES COLORANTES — PIERRE PONCES
EXPORTATION
Adresse Télégraphique : GANNI-LIVORNO

Carver, T. D., de la maison Carver Bros & Co. Ltd.
Castonis, C. D., tabacs et cigarettes, Ch. Abbas.
Central (bar et épicerie), C. Panagato prop., Ch. Abbas.
Central (café), Fratelli Guida prop., Ch. Abbas.
Chalom-el-Baz, prop. de la Grande Pharmacie Orientale, r. de la Moudirieh.
Chami, M. & A. Pinard, matériaux de construction, huiles minérales.
Chamsi, Aly bey, directeur de la maison de S.E. Amin Chamsi pacha.
Chamsi, Amin pacha, nég en cotons, usine d'égrenage, huilerie, fabrique de savon et farine, membre du Conseil Municipal, Ch. el-Chamsi, TÉLÉPH. 36.
Chamsi, Mohamed bey, drogman-gérant l'agence consulaire de Russie.
Charalambou, Costi, prop. du Bar Egyptien, r. Abbas,
Charkieh (bazar), Léonidas Saoulli prop., confection, Ch. Abbas.
Charkieh (imprimerie-papeterie et épicerie), Felice prop., Ch. Abbas.
Chédid, Abdel-Fattah, manufactures, bonneterie, mercerie, Ch. el-Kaysarieh.
Chédid, Abdel-Rahman, denrées coloniales, riz, etc., manufactures, Midan Adly.
Chédid, Comm. Rizgallah bey, banquier, agent consulaire d'Allemagne pour la province de Charkieh, Ch. Sélim Chédid, TÉLÉPH. dom. 29.
Chédid, Comte Selim bey, banquier, vice-consul du Portugal, Ch. Sélim Chédid, TÉLÉPH. 37.
Chefa (pharmacie El), Dr Kafafi Reda prop., Ch. Abbas.
Chehata Issa (Cheikh), nég. en soie, Ch. el-Kaysarieh.
Chehata Rizk, attaché au bureau des colis à la Poste.
Cherbini, Aly eff., agent consulaire de Perse, Ch. el-Moussallamia el-Kebli.
Chicha (café), Ch. Abbas.
Choremi, Benachi & Co., nég. en cotons, Ch. el-Chamsi, TÉLÉPH. 16, directeur et dom. 136 à Moralia 50-3.
Christodoulidès, G., nég. en cotons et conseiller municipal, r. Tewfik.
Christoforou, Damiano, prop. du restaurant Central, r. Abbas.
Cimmino, Victor, à la National Bank.
Clouvas, Dimitri, attaché à la maison Bacos.
Clouvas, Nicolas, chez Fritz, Andres & Co.
Cohen, Léon, agent pour la Charkieh de la Singer Manufacturing Co., r. Abbas.
Communauté Hellénique (école de la), Ath. Plimcopoulos président.
Condonicas, Dr E. T., oculiste, Ch. Abbas.
Constandinoglou, Mlle Marie, directrice des écoles helléniques.
Constantinidis, Const., nég. com.
Contrafouris, D., caissier à la Banque d'Athènes.
Cortassa, C., pâtisserie et confiserie, Ch. Abbas.
Cortassa, Giovanni, prop. de l'hôtel International, r. Abbas.
Cotsopoulos, D. Frères, prop. de l'épicerie et bar Montazah et de la distillerie Labirinthe, Ch. Montazah.
Curmi, Joseph, bijoutier, Ch. Abbas.

D

Dahan, Joseph, sous-agent de l'Anglo Egyptian Bank, Ltd.
Dahrough, Habib, cigarettes, Ch. el-Kaysarieh.
Dale, J., ingénieur de l'usine de l'Associated Cotton Ginners of Egypt, Ltd (ex-usine J. Planta & Co)., r. Tewfick.
Daoud Farah, cuirs et peaux, Ch. el-Kaïsarieh.
Dawson, M., sous-agent de l'Agricultural Bank of Egypt.
Delebtaoui, R. P. Antoine, curé de l'église maronite St.-Antoine le Grand.
Denaro, Antonio, agronome.
Dessouki Sayed (Cheikh), greffier en chef du Mehkémeh Charieh.
Diab Saad, avocat, Ch. Abbas .
Diacono, Georges, agent de la National Bank of Egypt et de la National Insurance Co. of Egypt, agent consulaire britannique pour la province de Charkieh.

ELECTRICITÉ
Ettore Covi
Installations Electriques
Fourniture de Matériel
CAIRE, Rue Kasr-el-Nil, à côté de l'Hôtel des Ventes

Diamantopoulos, Anèsti & Georges, P. A. Diamantopoulos succr., denrées coloniales et alimentaires, quincaillerie, Ch. Montazah et Ch. Abbas.
Diamantopoulos, P., prop. de l'hôtel des Voyageurs, Ch. el-Montazah.
Divaris, E., comptable à l'Anglo-Egyptian Bank.
Doudo frères, épiciers, débit de vins et liqueurs, Ch. el-Wadi el-Kebli.
Dyke, A., sous-chef de la Traction aux Chemins de Fer.

E

Economou,Costi, pâtisserie, Ch. el-Medina et Ch. el-Moudirieh.
Economou, Paul, nég. en coton, r. Abbas.
Eglises (*voir à cette rubrique aux Professions*).
Egyptian Delta Light Railways, TÉLÉPH. 122.
Egyptian Markets, Ltd, Arnold Hook agent, r. Tewfik, TÉLÉPH. 53.
Egyptien (Bazar), Ahmed Mohamed Séoudi prop., manufactures, draperies, nouveautés et soieries, Ch. el-Moudirieh.
Egyptien (café et bar), Costi Charalambou prop., Ch. Abbas.
Egyptienne (Pharmacie), Dr D. Tambacopoulo prop., Ch. Abbas, TÉLÉPH. 110.
Elwi bey, Dr Aly, médecin, Ch. el-Moudirieh.
Essayed Omar eff., commis au Trib. som. ind.
Eugènie, Rde Mère, supérieure du Pensionnat de Notre Dame des Apôtres.
Eweda, Hassan & El-Sayed, charpentiers, Midan Adly.

F

Fakhr el-Din, Mohamed eff., ingénieur au Tanzim de l'Est.
Falksohn, D., horloger, Ch. Abbas.
Farhie, Elie, nég. en coton, Ch. Abbas, TÉLÉPH. 70.
Felice, prop. de l'imprimerie, papeterie et épicerie Charkieh, Ch. Abbas.
Ferzan, Habib, tabacs et cigarettes, Ch. el-Moudirieh.
Finicopoulos, Athanase, nég. en coton président de la Communauté Hellénique, Ch. el-Kaisarieh.
Florence, A., à la National Bank of Egypt.
Florence, W., entrepreneur, Ch. Abbas.
Franghistas, M., vice-consul de Grèce.
Frangini, Arturo, attaché chez P. Hahnloser & Co.

G

Gabbay, Haroun, nouveautés et manufactures, Ch. el-Wadi el-Kebli.
Gallien (Pharmacie), Dr Mohamed Amin Azab prop., Ch. Abbas, TÉLÉPH. 24.
Gammal, Mahmoud Hamdi bey, avocat et conseiller municipal, Ch. Wadi Kebli.
Gammal, Youssef Ahmed, TÉLÉPH. 112.
Gamsaragan frères, tabacs et cigarettes Ch. Mousselmieh, TÉLÉPH. fabr. 117, magasins 118 et 119, B.P. 121.
Garhi, Mohamed, attaché à la Moudirieh.
Ghazalat, Khalil eff., juge au Trib. ind. de 1re inst.
Gouvernementale (école).
Grand Hôtel Varouha, Varouha & Yanacou prop., Ch. Abbas.
Grande Pharmacie Orientale, Chalom el-Baz, prop., Ch. el-Moudirieh.
Gresham Life Insurance Co., D. Photiadès agent.
Guergues Doss, El-Moallem, expert près les Trib. ind.
Guergues Henein, bijoutier, Ch. el-Wadi el-Kebli.
Guergues Henein, bois de construction, Ch. el-Moudirieh.
Guergues Malati eff., chef de la 2me Section des recettes à la Moudirieh.
Guergues Saad eff., chef du serv. de la comptabilité de la Moudirieh.
Guergues Youssef eff., commis au Markaz.
Guida Fratelli, prop. du café Central, Ch. Abbas.

H

Habib Awad eff., attaché aux Télégraphes.
Hadji Ioannou, Leonidas, courtier en coton, et agent de la Cie d'assur. Rossia, r. Abbas, TÉLÉPH. 34.

GRANDE FABRIQUE D'HORLOGERIE
L. KRAMER & Cº MOUSKY CAIRE
☞ Voir annonces

Hafez Loutfi bey, juge au Trib. ind. de 1ère inst.
Hafez Mohamed eff., ingénieur entrepreneur, Ch. Ahmed Abdallah.
Haginicolaou, E. D., courtier en coton et immeubles, Ch. Abbas, TÉLÉPH. 15.
Hahnloser, P. & Co., nég. en coton, W. Berla bey directeur, Ch. Tewfik, TÉLÉPH. 12, B.P. 12.
Hakimian frères, cordonniers, Ch. el-Kaissarieh.
Halim pacha (Daïra de S.A. le prince), à Sobcak, TÉLÉPH. 21, et ligne privé.
Hamed Achour (Cheikh), délégué au Mehkémeh Charieh.
Hamidieh (pharmacie El), Dr Abdel-Hamid Farid prop., Ch. Abbas, TÉLÉPH. 58.
Hammam el-Zagazig, bains, Z. Stratis prop.
Hammar, Mohamed Hassan, bois de construction, Ch. el-Madrassa.
Hanna Chafik eff., aux Télégraphes.
Hanna, Elias, comptable de la maison Comte Sélim Chédid.
Hanna Farid eff., commis à la caisse de la Poste.
Hanna Ghobrial eff., commis au serv. de la comptabilité à la Moudirieh.
Hanna Khalil eff., commis au greffe du Trib. som. ind.
Hanna Megalli, expert comptable agronome (bureau chez Mikhaïl Farag, avocat).
Hanna Youssef eff., chargé du bureau aux Télégraphes.
Hariri Abdel-Salam, nouveautés, manufactures, soieries et merceries, Ch. el-Kaisarieh.
Haroun Hassaballah eff., commis au serv. des recettes à la Moudirieh.
Hart, Rev. S.G., American Missionary.
Hartshorne, H., agent de l'Agricultural Bank of Egypt.
Hassaballah Attieh eff., commis au serv. des recettes à la Moudirieh.
Hassan Attieh, boucher, Ch. el-Montazah, TÉLÉPH. 65.
Hassan Fahmi eff., commis au Markaz.
Hassan Fakhri bey, président du Trib. indigène.
Hassan Hassib bey (S.E.), moudir de la Province de Charkieh et président du Conseil Municipal.
Hassan Yousri eff., greffier au Trib. ind. de 1ère inst.
Hassanein Moussa el-Kadi, nég. en coton, omdeh de Zagazig, r. el-Kadi, TÉLÉPH. 82.
Hassanein Mohamed, entrepreneur, Ch. el-Moudirieh.
Hassopoulos, Andrea, épicier et débit de vins et liqueurs, Ch. el-Kaïsarieh.
Heider, Ernest comptable et caissier chez P. Hahnloser & Co.
Hindi, Hassan Aly, & fils, manufactures, nouveautés, mercerie, bonneterie et soierie, Ch. Wadi el-Kebli.
Hood, Ed., inspecteur des villes et batiments de l'Etat, serv. de l'Est.
Hook, Arnold, agent de l'Egyptian Markets Ltd.
Hôpital du Gouvernement, TÉLÉPH. 86.
Horan, W., ingénieur de l'usine de l'Associated Cotton Ginners of Egypt, Ltd, (usine ex-Choremi).
Housny, Fouad, avocat.
Hussein, Abdallah, nég. en charbon de terre, Ch. el-Wadi el-Kebli.
Hussein Abdel-Rahman, nég. en céréales, Ch. el-Moudirieh.
Hussein Fahmy eff., substitut-adjoint au parquet du trib. som. ind.
Hussein Kamel Serour, juge au trib. ind. de 1re inst.
Hussein Maher, avocat, Ch. Sabet.
Hussein Rached eff., traducteur au trib. ind. de 1re inst.
Hussein Rouchdi eff., mamour des Wakfs.
Hussein Tewfik eff., inspecteur vétérinaire à l'Abattoir.
Hyppocrate (pharmacie), Dr G. Amiradaki prop., Ch. Wadi el-Kebli.

I

Ibrahim Badawi, manufactures, Ch. el-Moussallamia el-Keblia.
Ibrahim Chéhata, denrées coloniales, Ch. el-Moussallamia el-Keblia, TÉLÉPH. 74.
Ibrahim Hassan, nég. en cuivre, Ch. el-Kaisariet.

LA CLEF de cet ANNUAIRE c'est la TABLE des MATIÈRES qui est à LA FIN du volume

Ibrahim Kamel eff., substitut au parquet du trib. som.
Ibrahim Mohamed Hammad (Cheikh), prof. d'arabe à l'Ecole Gouvernementale.
Ibrahim Moussa (Cheikh), membre de la Municipalité.
Ibrahim Nour el-Din bey, avocat, membre du Conseil Municipal, Ch. el-Hariri, TÉLÉPH. 67 et 14.
Ibrahim Osman, menuisier, Midan el-Adly.
Ibrahim Radwan, négociant, TÉLÉPH. 76.
Ibrahim Sid Ahmed eff., commis au greffe du Trib. som. ind.
Ibrahim Wagih eff., juge au trib. ind. de 1re inst.
Ibrahim Zaki eff., ingénieur aux Chemins de fer.
International (Club), Jean Anagnastopoulos prop., Ch. Abbas.
International (restaurant), Giovanni Cortassa prop., Ch. Abbas.
Ioannidis, Elefteris, prop. de l'hôtel et café Royal, Ch. Abbas.
Iscandar Helmi eff., juge au trib. ind. de 1re inst.
Ismaïl Metwalli eff., nég. en cuivre, Ch. el-Kaïsarieh.
Ismail Nazmi eff., mamour zapt de la province de Charkieh.

J-K

Jessop, A. W., agent de l'Anglo-Egyptian Bank, Ltd, Ch. Korbière.
Jyanacakos, Dr Jean, médecin.
Kadi, Ibrahim, nég. en coton, Ch. Tewfik.
Kafafi Reda, Dr, médecin, prop. de la Pharmacie El-Chefa, Ch. Abbas.
Kamel Wahba eff., substitut au parquet du trib. ind. de 1re inst.
Karpertian, O., attaché à la maison Gamsaragan Frères.
Kassem, Sayed El-Hag Aly, nég en tapis persans et prop. du café, hôtel et restaurant Ottoman, Ch. Aly Naser.
Keramida, Jean, courtier, TÉLÉPH. 25.
Kezaz (café El), Abou Hachem Ibrahim prop., Midan el-Adly.
Khadiga Hanem (Daïra de S.A. la Princesse), au teftiche Toukh, TÉLÉPH. 135.
Khalil Afifi, nouveautés et manufactures, Ch. el-Chamsi, TÉLÉPH. 20.
Khalil Ibrahim eff., prof. de mathématiques à l'école de la Bienfaisance Américaine.
Khalil Rahmy eff., secrétaire arabe chez Choremi, Benachi & Co.
Kharalambou, Costi, prop. du café et bar Egyptien, Ch. Abas.
Kharboutli, Sayed Mohamed, tarbouchier, Ch. el-Moudirieh.
Khouri, Choucri, menuisier, Ch. Abbas.
Kiriacos, Alexandre, courtier, TÉLÉPH. 125.
Kiriacos, Kimon, chez Alexandre Kiriacos.
Kiriakos, Pierre, comptable chez P. Hahnloser & Co.
Kokoni, A. frères, épiciers, Ch. Abbas.
Kolta Mikhaïl eff., chef des recettes de la Moudirieh.
Korachi, Aly, matériaux de construction, ciment et charbon de terre, Ch. Abbas.
Kyriakidis, Démètre, nég. en coton et membre de la Municipalité, r. Tewfik.
Kyrollos Gayed eff., commis au serv. des Recettes à la Moudirieh.
Kyrollos Mikhaïl eff., caissier encaisseur à la Moudirieh.
Kyirtsis, Dr G., médecin, Ch. Touhi.

L

Labirinthe (distillerie), D. Cotsopoulo frères prop., Ch. Abbas.
Landerer, R., caissier comptable chez J. Planta & Co.
Lazaridis, Andréa, épicier, Ch. Kaysarieh.
Lenios, G., pharmacien, Ch. Abbas.
Levi, de la maison Petroyou & Levi, Ch. el-Wadi el-Kebli.
Liacakis, Jean (succession), prop. du bar et épicerie Mahroussa, r. Abbas, TÉLÉPH. 111.
Lianakis, Michel, prop. du Bazar Oriental, tabacs et cigarettes, Ch. el-Montazah, TÉLÉPH. 113.
Licoudis, Antoine, marchand-tailleur, Ch. Abbas.
Loverdo, Strati, cigarettes, r. Montazah
Lydis, Z., classificateur chez J. Planta & Co.

Pour la mère et l'enfant
l'Hematogène du Dr. HOMMEL
est le meilleur fortifiant
Attention: Exiger expressement le nom du Dr. HOMMEL
Dépôt général pour toute l'Egypte et le Soudan: E. Del Mar, Caire, Alexandrie et Port-Saïd
Vente dans toutes les pharmacies

M

Maayergi, Aly Aly, ferronnerie-quincaillerie, fers et métaux, Ch. Aly Naser.
Maclarem, R., directeur de la maison Carver Bros & Co. Ltd.
Mc Conaughy, Miss Anna, directress of Girls' School, American Mission.
Macriyannis, Ch., prof. aux écoles helléniques.
Mahmoud Abdel-Kérim, ferronnerie-quincaillerie, Ch. Aly Nasr.
Mahmoud Awad Negm eff., prof. d'anglais à l'école Gouvernementale.
Mahmoud Azmi bey, sous-moudir de la province de Charkieh.
Mahmoud Charaf (Cheikh), prof. d'arabe à l'Ecole de Bienfaisance Américaine.
Mahmoud Choukri eff., juge au Trib. ind. de 1re inst.
Mahmoud Fahmi eff., secrétaire de la Commission Municipale.
Mahmoud Fouad eff., substitut-adjoint au parquet du Trib. ind. de 1re inst.
Mahmoud Hafez eff., magasinier de la Prison.
Mahmoud Halil, attaché au bureau de recommandations à la Poste.
Mahmoud Hamdi eff., ingénieur au Tanzim.
Mahmoud Hamdy pacha (Daïra de S. A. le Prince), au teftiche, Kafr Hamam, TÉLÉPH. 1 et ligne privée, teftiche de Halawat et ligne privée 50-2.
Mahmoud Hamdy el-Gamal bey, membre de la Commission Municipale.
Mahmoud Hassanein, entrepreneur et cultivateur, Ch. el-Moudirieh.
Mahmoud Kamel eff., huissier au Trib. som. ind.
Mahmoud Naïm eff., ingénieur au serv. des Irrigations.
Mahmoud Sid Ahmed eff., attaché au serv. Télégraphique de la Gare.
Mahmoud Talaat Gougou eff., greffier au Trib. ind. de 1re inst.
Mahmoud Zaki eff., comptable à la Municipalité.
Malhamé, Emile, agent de la Bank of Egypt, Ltd, Ch. Tewfik.
Makhzangi, Mahmoud Mohamed, ferronnerie-quincaillerie, couleurs et vernis, Ch. Abbas.
Mansour Ghobrial eff., commis au Trib. ind. de 1re inst.
Margaritis, Dr Thrasibule, médecin, r. Abbas.
Marsafi, Mohamed Halawa (Cheikh), prof. d'arabe à l'Ecole Gouvernementale.
Matbagui, Fawzi Gorgui bey, juge au Trib. ind. de 1re inst.
Matossian, G., tabacs et cigarettes, Ch. el-Wadi el-Kebli.
Mavris, Dr G., médecin, Ch. Abbas.
Mekkawi Aly, charpentier, menuisier, Midan el-Adly.
Melkonian, K. & G., tabacs et cigarettes, Ch. el-Wadi el-Kebli.
Messiha Rezkallah eff., chef de la 1ère Section des Recettes à la Moudirieh.
Metaxa, Napoléon, sous-agent de la Bank of Egypt, Ltd, Ch. Tewfik.
Micallef, Alfred, propriétaire.
Micallef, Antoine, popriétaire.
Micallef, Zaki, propriétaire, r. de l'Hôpital.
Mikhaïl Chafik eff., prof. d'anglais à l'école de Waleï el-Ahd el-Khediwiah.
Mikhaïl Farag eff., avocat.
Mikhaïl Hanna eff., chef du serv. des Recettes à la Moudirieh.
Mikhalacopoulos, Georgi, prop. du New-Hotel et du Khedivial Club, Ch. Abbas, TÉLÉPH. 66.
Miliadis, Nicolas, chez Choremi, Benachi & Co.
Minerva (librairie), D. Photiadis prop.
Missalli, Sélim R. eff., surintendant des Postes.
Missions Africaines (Pensionnat de Notre Dame des Apôtres).
Mohamed Abdel-Motaal (Cheikh), prof. d'arabe à l'école de Waleï el-Ahd el-Khédiwiah.
Mohamed Abdel-Rahman, mercerie et bonneterie, Ch. el-Montazah.
Mohamed Afifi eff., chef du serv. administratif de la Moudirieh.
Mohamed Aly, confection Ch. el-Moudirieh.
Mohamed Aly eff., attaché à la Moudirieh.

PASTILLES VALDA
ANTISEPTIQUES
Efficacité remarquable contre la Toux, quelle que soit son origine

Mohamed Aly, nég. en charbon de terre et matériaux de construction, Midan el-Adly.
Mohamed Aly el-Halawani, TÉLÉPH. 39.
Mohamed Aly Salem, ameublements, faiences et verreries, Ch. el-Kaisarieh.
Mohamed Aly Tewfik eff., prof. d'anglais à l'école Gouvernementale.
Mohamed el-Ali, directeur du serv. administratif de la Moudireh.
Mohamed Aref, menuisier, Midan el-Adly.
Mohamed Attieh eff., huissier au Trib. som. ind.
Mohamed Bahaï eff., caissier à la Poste.
Mohamed Bayoumi (Cheikh), prof. d'arabe à l'école Gouvernementale.
Mohamed el-Bisri eff., commis au greffe du Trib. ind. de 1ère inst.
Mohamed Chaaban eff., inspecteur du serv. des Antiquités égypt. et desMusées.
Mohamed Chafik bey, ingénieur en chef des Irrigations.
Mohamed Chahine eff., commis au Trib. ind de 1ère inst.
Mohamed Ebadi, ferronnerie-quincaillerie, fers et métaux, couleurs et vernis, Ch. Montazah.
Mohamed Ezzat eff., huissier au Trib. ind. de 1re inst.
Mohamed Fakhri bey, président du Trib. ind. de 1re inst., TÉLÉPH. 509.
Mohamed Fathi, prof. d'arabe à l'école Walei el-Ahd el-Khédiviah.
Mohamed Fayed bey, ingénieur en chef des irrigations.
Mohamed Fouad eff., commis au Trib. som. ind.
Mohamed Hassan pacha, Kafr Riad, TÉLÉPH. 62.
Mohamed Hassib eff., huissier en chef au Trib. ind. de 1re inst.
Mohamed Hussein, nég. en charbon de terre et charbon de bois, Ch. el-Moussallamia el-Keblia.
Mohamed Kenawi, prop. du café Alesandrie, Ch. Abbas.
Mohamed Khalil, expert.
Mohamed Khalil eff., commis au serv. des Recettes à la Moudirieh.
Mohamed Khalil (Cheikh), prof. d'arabe à l'Ecole Gouvernementale.
Mohamed Mahdi Essayed eff., huissier au Trib. som. ind.
Mohamed Mahmoud eff., moawen à la Moudirieh.
Mohamed Metwalli, bois de construction, Ch. Tewfik, TÉLÉPH. 41.
Mohamed Mohamed Moubarek, manufactures, nouveautés et soieries, Ch. el-Moudirieh.
Mohamed Mounir eff., attaché au serv. Télégraphique de la Gare.
Mohamed Mourad, avocat, Ch. Abbas, TÉLÉPH. 93.
Mohamed Omran, tarbouchier, Ch. Abbas.
Mohamed Rabih eff., huissier au Trib. ind. de 1ère inst.
Mohamed Ragab, faïences et verreries, Ch. el-Kaysarieh.
Mohamed Saad eff., directeur de l'Ecole Gouvernementale.
Mohamed Sabri eff., avocat, Ch. Abbas.
Mohamed Sabri eff., ingénieur au serv. des irrigations.
Mohamed Sadek eff., commis au serv. des Recettes à la Moudirieh.
Mohamed Sadek eff., écrivain arabe à la Bank of Egypt.
Mohamed Saleh eff., Dr, médecin, TÉLÉPH. 80.
Mohamed Sayed eff., moulahez de la Prison.
Mohamed Sayed Moustafa, à Béni Amer, TÉLÉPH. 27.
Mohamed Sobh, courtier, Ch. el-Madrassa.
Mohamed Soliman (Cheikh), prof. d'arabe à l'école Waleï el-Ahd el-Khédiwieh.
Mohamed Soliman Hegazi eff., ingénieur à la Municipalité.
Mohamed Tewfik Amin eff., juge au Trib. som. ind.
Mohamed Traboulsi bey, Dr, inspecteur sanitaire en chef de la Moudirieh et membre de la commission municipale.
Mohamed Wanas, entrepreneur, Midan el-Adly.
Mohamed Zaki Khalil eff., juge au Trib. som. ind. de 1re inst.
Montazah (hôtel), Abou Hachem Ibrahim prop., Midan el-Adly.

CHOCOLAT MENIER
VENTE PAR JOUR 60,000 KILOS

Moraïtopoulo, C. D., chef-comptable chez Choremi, Benachi & Co., TÉLÉPH. privé 2.
Moraïtopoulo, D., nég. en cotons, agent de la maison Choremi, Benachi & Co. à Moralia (Charkieh), Ch. Koka, TÉLÉPH. dom. 2.
Moralli, Amin, tailleur, Ch. Abbas.
Moscoudis, D. A., tabacs et cigarettes, Ch. Abbas.
Moursi Fahim eff., surveillant et prof. de mathématiques à l'école Waleï el-Ahd el-Kédiwiah.
Moursi Moussa, nég. en graines et céréales, Ch. el-Montazah.
Moursi Soliman (Cheikh), prof. de calligraphie à l'école Gouvernementale.
Moustafa Aly (Cheikh), commis au serv. Administratif de la Moudirieh.
Moustafa Khalil pacha, membre de la Municipalité, TÉLÉPH. dom. 104 à Chiba Naccarria 7, à Cherchema 17.
Moustafa Rifaat eff., juge au Trib. ind. de 1re inst.
Moustafa Safwat eff., officier à la Police.
Moustafa Sultan (Cheikh), moufti du Mehkémeh Charieh.
Municipalité de Zagazig, TÉLÉPH. 32, (voir page 315).

N

Naaem, Moustafa Ahmed, nég. en bois de construction, menuisier, Midan el-Adly.
Nached Wassef eff., commis au serv. de l'Exploitation à la Delta Light Railways.
Naggiar, Molheim, 1er drogman du Vice-Consulat du Portugal.
Naguib Dr Moftah, médecin aux Chemins de Fer.
Nahas, Joseph bey, agent consulaire de France.
Nakkache, Antoun, prop. de l'hôtel de la Station, Ch. Abbas.
National Bank of Egypt, G. Diacono agent, Ch. Tewfik, TÉLÉPH. 84.
National Insurance Co. of Egypt, G. Diacono agent.
Neffeli, Mohamed, nég. en cotons, Ch, Kafr el-Hekama.
Nemet Moukhtar Hanem eff. (Daïra de S. A. la Princesse), au teftiche Bourdeïn avec ligne privée pour le teftiche el-Tani, TÉLÉPH. 69.
Nemtzoglou, Dr Démètre, dentiste, r. el-Montazah.
New Hotel & Club Khedivial, G. Mikhalacopoulos prop., Ch. Abbas, TÉLÉPH. 66.
Nicholson, H. B., district traffic supt., Egypt. Delta Light Railway, Ltd.
Nicolaou, J., attaché à la Banque d'Athènes.
Nicolopoulo, Gos. S., comptable chez Th. Papadakis.
Nil (café du), Mikhali Brouzouli prop., Ch. el-Wadi el-Kebli.
Nouvelle (Pharmacie), D. Stavridis prop., Ch. Abbas.

O-P

Olympios, Spiridion, r. Abbas.
Orosdi-Back, (Etabl.), bonneterie, chemises et manufactures, Ch. el-Kaisarieh.
Ottoman (hôtel, restaurant et café), Sayed Aly Kazem prop., Ch. Aly Nasr.
Ourphalian, Dr R. H., oculiste, Ch. Abbas.
Pachy, T., chef-comptable chez Th. Papadakis.
Palladino, M., prof. de musique du Syllogue des employés grecs de Charkieh.
Panas, Evangelinos, prop. du café et bar Patrie, Ch. el-Kayssarieh.
Pandelidis & Kyriakidis, cigarettes, Ch. Kayssarieh.
Pangalo, G., prop. du bar et épicerie Central, Ch. Abbas.
Papadakis, Constantin, directeur de la maison Th. Papadakis, Ch. Abbas.
Papadakis, Periclès, de la maison Th. Papadakis, r. Abbas
Papadakis, Polydore, de la maison Th. Papadakis, r. el-Wadi.
Papadakis, Th., nég. en gros, Ch. Abbas et Ch. Wadi el-Kebli, TÉLÉPH. 54.
Papadopoulo, Alex., coiffeur, Ch. Abbas.
Papangelaki, Costi, menuisier, fabr. de meubles, r. el-Caldi.
Papaparissis G. & D. Iconomou, prop. de The Zagazig Grocery Stores, r. Abbas, TÉLÉPH. 68.

J. OROWETZ Depositario e Agente generale delle Birre: "Spatenbräu" di Monaco e "Erste Pilsner Aktienbrauerei" di Pilsen.
Deposito: Via del Telefono - Cairo. *Tél. N° 2075*

Papapavlou, Elie, directeur du Journal Grec *Egyptos*, B.P. 57.
Patson, Ed., juge au Trib. ind. de 1re inst.
Peacock, J. B., district engineer, Egypt. Delta Light Railway, Ltd.
Peridis, M. S., chez Carver Bros & Co. Ltd.
Petrakis, M. C., & A. Nicoloudis, cigarettes, Ch. el-Moudirieh.
Petrelli, F., chef-comptable à la National Bank of Egypt.
Photiadès, D., nég.-com., prop. de la librairie Minerve et agent de la Société Hellénique d'Editions.
Piva, Luigi, agent de la Telephone Co. of Egypt, Ch. Mansour.
Plakiottis, Georges, tabacs et cigarettes, Ch. el-Montazah.
Planchamps, Henri, ingénieur en chef du Tanzim.
Planta, J., & Co., nég. en coton, Stefano Berla directeur, Ch. Tewfik, TÉLÉPH. 33 et 40.
Platis, André, coiffeur, r. Abbas.
Polymeris, G., courtier, bureau et dom. TÉLÉPH. 47.
Poste (café et restaurant de la), Choucri Khouri prop., Ch. Abbas.
Potamianos, Gerassime, curé de la Communauté grecque-orthodoxe.
Psarovassilis, Georges, directeur des écoles de la Communauté Hellénique.
Psilie, Athanase, nég. en cotons, Ch. Abbas.
Psilie, Georges, nég. en coton, r. Montazah.
Pyramides (hôtel des), Yanni Goulas prop., Ch. Abbas.

R

Ragheb (papeterie et imprimerie El), Abdallah Hassan prop., Ch. el-Montazah.
Ragheb Mohamed, nég. en cotons, Ch. Abbas.
Razelos, Dr Giannacos, médecin, Ch. el-Hariri.
Régie Ottomane des Tabacs, r. Abbas.
Rezk Messiha eff., chef de la 4me Section des Recettes à la Moudirieh.
Rezkallah Tadros bey, chef écrivain de la Moudirieh de Charkieh.
Riad Colta eff., moawen au parquet du Trib. ind. de 1re inst.
Rizo, Lycendro, nég. en cotons et membre de la Municipalité, TÉLÉPH. 61.
Roccas, Aug., photographe, r. de la Poste.
Romanos, Georges, r. Abbas.
Rossia (Cie d'assur.), Hadji Ioannou agent, Ch. Abbas.
Royal (hôtel), Elefteris Joannidis prop. Ch. Abbas.

S

Saafy, Eissa, secrétaire arabe de la maison P. Hahnloser & Co.
Sadek Maher eff., ingénieur du Markaz aux irrigations.
Saleh el-Garim, cadi du Mehkémeh Charieh.
Saleh Hanafi bey, chef du Parquet au Trib. ind. de 1ère inst.
Saleh Lébib eff., commis à la caisse de la Poste.
Salib Guirguis, écrivain arabe chez Carver Bros, & Co.
Sallam Dessouki, manufactures, nouveautés et soierie, Ch. el-Moudirieh.
Salone, Guido, comptable chez V. & C. Bacos.
Salvatore, Tibisco Lobianco, prof. de musique au syllogue hellenique.
Samarides Frères, nég. en cotons, Ch. Abbas.
Samonas, Etienne, Ch. Abbas.
Samothrakis, Dr Achille, médecin.
Saoullis, Homère, comptable à la Banque d'Athènes.
Saoulli, Léonida, prop. du Charkieh Bazar, confection, Ch. Abbas, TÉLÉPH. 83.
Sarris, D.G., agent de plusieures Compagnies de Navigation et de Commerce et nég.-com.
Sayed Adly eff., directeur et prof. de mathématiques de l'école Wali el-Ahd el-Khédiwiah, TÉLÉPH. 92.
Sayed Mohamed & Co., ferronnerie, Ch. Sabet.
Scamboulos, Théodore, de la maison Choremi, Benachi & Co.

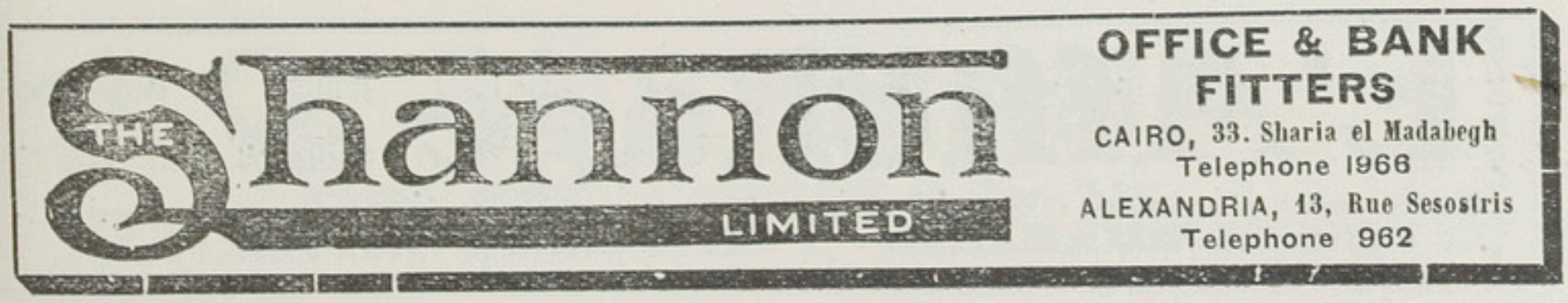

Scandar & Farag Ghali, nég. en charbon de terre, Ch. el-Madrassa.
Scordilis, I., chef-comptable à l'Anglo-Egyptian Bank.
Seif el-Din bey (Daïra de S.A. le Prince), TÉLÉPH. Zancalon 4, Mit Rabiah, 6.
Selim Guergues eff., chef de la sûreté.
Senabari, Ibrahim, nég. en charbon, Ch. el-Bahr.
Sgouropoulos, Antoine, prop. du restaurant Paradis, r. Abbas.
Sicurta (La), di Milano, Cie d'assur. individuel, responsabilité civile, bris de glace, H. Burkhardt agent.
Sid Ahmed Ibrahim eff., commis au serv. des Recettes à la Moudirieh.
Sid Ahmed Ismaïl el-Dib bey, nég. en coton et céréales, Ch. el-Madrassa.
Sigalla, Miron, classificateur à l'Anglo-Egyptian Bank.
Singer Manufacturing Co. Ltd, machines à coudre, Ch. Abbas.
Soliman Assaad, attaché à la Poste, bureau des recommandées.
Soliman Ezzat eff., juge au trib. ind. de 1re inst.
Soliman Guergues eff., chef de la 6me Section des Recettes à la Moudirieh.
Soliman Moussa Soliman El-Alfy eff., commis au service des Recettes à la Moudirieh.
Sophronios, Metropolitain de Léontopolis, archevêque Grec-Orthodoxe.
Sotiriadis & Co., cigarettes, r. Moulet-el-Nebi.
Sotiropoulos, G., de la maison Choremi, Benachi & Co et président du Syllogue des Employés de Charkieh.
Spiegel, Félix, directeur de l'Associated Cotton Ginners of Egypt, (ex-usine Bacos,) et de la maison Benos.
Spiropoulos, V.P., débit de vins et liqueurs, Ch. el-Montazah.
SplendidBar, Costi Anastasi prop., Ch. Abbas.
Station (hôtel de la), Antoun Nakkache prop., Ch. Abbas.
Stavridis, D., prop. de la Pharmacie Nouvelle, Ch. Abbas.
Stekas, Eustratius P., chef comptable à la Banque d'Athènes.
Steliaras, Georges, rentier, r. Montazah, TÉLÉPH. 64.
Stratis, A., épicier, Ch. Abbas.
Stratis, E. K., tabacs et cigarettes, Ch. el-Wadi el-Kebli, TÉLÉPH. 81.
Stratis, Z., comptable chez J. Planta & Co, Ch. Tewfikieh.
Syllogue Hellénique de Zagazig, Zenon Stratis président, Ch. Abbas.

T

Taha Mahmoud Ourenza (Hag), TÉLÉPH. 89.
Tambacopoulos, Dr D., médecin-chirurgien, prop. de la Pharmacie Egyptienne, Ch. Abbas, TÉLÉPH. 110.
Telephone Co of Egypt, Ltd, Ch. Mansour.
Tewfik Hanna eff., prof. d'anglais à l'école de la Bienfaisance Américaine.
Tewfik Mensi eff., greffier en chef au serv. des irrigations.
Tewfik Mikhaïl eff., commis au serv. de la comptabilité à la Moudirieh.
Theodoropulos, Jean, confiserie.
Thomas el-Hag, R.P., curé, église maronite St.-Antoine Le Grand.
Tournel, Marius, rentier, Ch. Abbas.
Traboulsi, inspecteur sanitaire.
Triandafillou, Ménélas, courtier en coton, r. Abbas.
Triandafilou, Pandeli, nég. en cotons.
Triandafilou, Yanni, banquier et nég. en cotons, Ch. Abbas, TÉLÉPH. 51.
Tribunal Indigène de 1re Instance (voir page 255).

U-V

Union de Paris (Cie d'assur. incendie), D. Photiadès agent.
Universelle (Pharmacie), Charilaos Zambalos prop., Ch. el-Kaïsarieh. TÉLÉPH. 114.
Vacuum Oil Co., TÉLÉPH. 123.
Vardakis, Costi, papetier, cigarettes, nég. en antiquités, r. Abbas.
Vardakis, Jean, papeterie.
Varouha & Yannacou prop. du Grand Hôtel Varouha, restaurant et bar, nég. en vins et liqueurs, Ch. Abbas.

L'Affichage frappe le regard s'impose à la vue
Devis sur demande: SOCIÉTÉ ANONYME EGYPTIENNE DE PUBLICITE
LE CAIRE: 30, rue Kasr-el-Nil — ALEXANDRIE: 1, rue Chérif Pacha

Varoukdji, Periclès, nég. en coton, r. Tewfik.
Vasilakis, Georgi, rentier, Ch. Abbas.
Victoria de Berlin (La), Cie d'assur. gén. sur la vie, H. Burkhardt agent.
Vitalis, Léon, nég., agent de la maison Orenstein & Koppel, Ch. Abbas, TÉLÉPH. 90.
Vitali & Olympios, matériaux de construction, ferronnerie, Ch. Abbas.
Voyageurs (hôtel des), A. Diamantopoulos prop., Ch. el-Montazah.

W

Wahman Mahmoud (Cheikh,) nouveautés, Ezbet el-Hariri, TÉLÉPH. 71.
Wali el-Ahd el-Khediviah (école).
Wassef Ghali eff., expert près les Trib. ind.
Weber, Hans, ingénieur en chef de la Municipalité.
Wybrow, Henry, maître coupeur chez Th. Papadakis.

X-Y

Xoudis, nég. en cotons, Ch. Abbas.
Yacoub Massoud eff., directeur et prof. d'anglais à l'école de la Bienfaisance Américaine.
Yannacou, Antoine, co-prop. du Grand Hôtel Varouha, Ch. Abbas.
Yawakim Mansour bey, inspecteur des Chemins de fer (district Zagazig).
Ydreos, N., cigarettes, r. Abbas.
Youssef Chouhdi eff., commis au Trib. ind. de 1ère inst.
Youssef Sidarous eff., adjoint au bureau de la Poste.
Youssef Taher eff., surveillant au Tanzim.

Z

Zachariadis, Mathieu, nég. en coton.
Zafaroni, Yacoub, confection, Ch. el-Montazah.
Zaffriou, C., cordonnier, Ch. Abbas.
Zagazig (bar et épicerie), J. Liakakis (succession) prop., Ch. Abbas.
Zagazig (pharmacie), Ch. el-Hammam.
Zaki Boutros eff., prof. de traduction anglais à l'Ecole de la Bienfaisance Américaine.
Zaki Nashed eff., commis à la caisse de la Poste.
Zambalos, Alex., courtier, TÉLÉPH. 49.
Zambalos, Charilaos, prop. de la pharmacie Universelle. Ch. el-Kaissarieh, TÉLÉPH. 114.
Zaphiropoulo, C.P., directeur de la Banque d'Athènes, Ch. Abbas, TÉLÉPH. 106, B.P. 2.
Zéhéri, Mohamed Ahmed, nég. en cuivre, Ch. el-Kaïsarieh.

G. SÜSSMANN
Mouski Street — CAIRO — P. O. Box 344
JEWELLER — OPTICIAN — WATCHMAKER

ZIFTA

Ville importante pour ses usines d'égrenage de coton. 15.000 habitants. Un magnifique pont récemment construit la relie à la ville de Mit-Ghamr.

A 3 kilom. en aval se trouve le barrage de Zifta, terminé en 1903, avec 50 écluses de 5 m. de large.

A

Aaguina, Mohamed & Sayed Zanfali, minotiers, Ch. Tereet el-Sahel, 2.
Aaraman frères, machines à égrener le coton, banquiers, ferronnerie, coloniaux, Ch. Kafr Enan.
Aatrouzi, Abdallah, bois de construction, Ch. Tereet el-Sahel.
Aatrouzi, Mohamed (Cheikh), bois de construction, Ch. Tereet el-Sahel.
Abdel-Aziz Sid Ahmed el-Chehri, ferronnerie, Ch. Tereet el-Sahel.
Abdel-Hamid Choucri eff., 1er moawen de la Moudirieh au Markaz.
Abdel-Rahman Fetouh, rentier.
Abou Chanab, Ahmed, manufactures, Ch. el-Midan.
Abou Chanab el-Sayed, nég. en céréales, Ch. Dayer el-Bandar.
Abou Zeid Madkour eff., rentier.
Adda, César, banquier et nég. en coton, Ch. el-Halake.
Adda, Victor Abraam, banquier et nég. en coton, Ch. el-Halake.
Adda, Victor Jacques, banquier et nég. en coton, Ch. el-Halake.
Adawi Youssef Barghout, droguiste.
Agricultural Bank of Egypt.
Ahmed Abdel-Raouf, eff. Dr, inspecteur sanitaire au Markaz.
Ahmed Chehata Amer, nég. en charbon.
Ahmed Ghoneim, entrepreneur, Darb Chaalan.
Ahmed Khattab, nouveautés, manufactures et soierie, Ch. el-Souk.
Ahmed Mourad (Hag), de la maison el-Hag Mahmoud & Ahmed Mourad, Ch. Kafr Enan.
Ahmed Osman, fruitier, Ch. el-Souk.
Aly Ghoneim, entrepreneur, Darb Chaalan.
Aly Khaïri eff., mamour du markaz.
Aly Youssef Barghout, denrées coloniales, Ch. Ezbet el-Masri.
Amaïm, Attia, nég. en cotons,
Amaïm, Ibrahim, nég. en cotons.
Amaïm, Moustafa, nég. en cotons.
Anastatou, Guergues, confection, Ch. Dayer el-Nahia el-Bahari.
Anglogalos, Dr Nicolas, médecin, r. el-Souk.
Anitzas, Spiro, épicerie, Ch. el-Souk.
Athanasaki, Alexandre, nég. en coton, Ch. Kafr Enan.
Axelos, Jean G., nég. en cotons, Ch. Kafr-Enan.
Azmi Hindi eff., commis à l'Adm. Sanitaire.

B

Barda, Alberto, banquier, Ch el-Halaka.
Barda, Zaketto, machines à égrener le coton, Ch. el-Halaka.
Bataoui, Ahmed, menuisier, Ch. Tereet el-Sahel.
Bindeiri, Abou Chanab, banquier.
Borghol, Choukri, coiffeur, Ch. el-Souk.
Bouba, Yanni, tailleur, Ch. el-Midan.
Boulaffie, Dr Abram, médecin, Ch Dayer el-Bandar.
Bourse (hôtel de la), Costi Sakellaropoulo prop., Ch. el-Souk.
Buccalo, Felice, mécanicien, usine Helvetia.

IODOKINOL Dépuratif, Stomachique, et régénateur de forces.
En vente dans toutes les drogueries et grandes pharmacies.

C

Calafatis, Costi & el-Sayed el-Zanfali, ferronnerie, Ch. Tereet Sahel.
Caminaridis, Nicolas, épicier, Ch. el-Tramway.
Central (café), Themistocles Pangalos prop., Ch. el-Souk.
Chabana Mohamed Ibrahim, nouveautés, manufactures et soieries, Ch. el-Souk.
Chafeï, Ahmed & el-Sayed el-Chehri, denrées coloniales, Ch. el-Midan.
Chahri, Abdel-Salam & Mohamed Fouad, ferronnerie, Ch. Teret el-Sahel.
Chourbagui, Ahmed, manufactures, Ch. el-Souk.
Cohen, Israël & Co., agents de la maison P. Hahnloser & Co.
Cohen, Rahamin, nég. en cotons, Ch. el-Halaka.
Cohen & Israël, agents de la Cie d'assurances Rossia.

D

Dib, Moustafa, nég. en charbon et bois, Ch. Sandabast.
Dimian Ibrahim & Awad Ibrahim, rentiers.

E

Eglises *(voir à cette rubrique aux Professions)*.
Egyptian Salt & Soda Co. Ltd.
Egyptien (café), Ch. Tramway Halakka.
Egyptienne pharmacie, Fahmi Hindi prop.
Ekladious Morcos, débit de vins et liqueurs, Ch. el-Kebir.
Elouan, el-Sayed Ibrahim, confiserie, Ch. el-Kébir.
Espérance (restaurant), E. Ganiaris & Pangalos prop., r. du Tramway.
Eynaud, W., agent de la maison Georg Riecken, Ch. Sandbast.

F

Fahmi Hindi eff., pharmacien, prop. de la pharmacie Egyptienne, Ch. el-Maamal.
Faoual, Moustafa, nég. en graines, Ch. el-Midan.
Farrache, Ahmed, droguiste, Ch. el-Kébir.

G

Gaafar, Ahmed Ahmed, manufactures, Ch. el-Midan.
Gabr Chakin el-Kirchawi, nég. en coton.
Gallinas, Démètre, boulanger.
Ganiaris, E., prop. du restaurant l'Espérance, r. du Tramway.
Ghamraoui, Mohamed (Cheikh), cheikh el-Balad.
Ghorab, Mohamed, tabacs et cigarettes, Ch. el-Souk.
Gomaa Abdel-Wahed, menuisier, Ch. el-Tramway.
Guindi, Ahmed, banquier et nég. en coton, Ch. el-Souk.
Guindi, Hussein el-Saghir, manufactures, Ch. el-Kébir.
Guined, Aly bey, rentier, Ch. el-Halaka.
Guirguis Youssef eff., banquier et rentier.

H

Hadji Ioannou, Antoine, horloger, Midan el-Souk.
Haggag, Youssef eff., chef au Télégraphe Egyptien.
Haoui, Guergues, avocat, Ch. el-Halaka.
Hassaballah, Mohamed, meubles, Ch. el-Souk.
Helvetia (Usine d'égrenage de coton), prop. P. Hahnloser & Co., Georg Riecken et Reinhart & Co Ltd, Ch. Sandbast.
Hess, Gourgui, minotier et ferronnerie, Ch. Tereet el-Sahel.
Hinein Morcos eff., chef comptable de la Agricultural Bank of Egypt.
Homsi, Lion, tabacs et cigarettes, Ch. el-Souk.
Hussein Ghoneim, entrepreneur, Darb Chaalan.
Hussein Mohamed, coiffeur, Ch. el-Borsa.

I

Ibrahim Abdou, manufactures, Ch. el-Midan.
Ibrahim Assad eff., écrivain à la police.
Ibrahim Chukri eff., moawen du Markaz.
Ibrahim Mohamed, nég. en coton et céréales.

Ibrahim Nachet eff., secrétaire du Tanzim.
Ibrahim Zaki eff., commis au Markaz.
Ishac Rizgalla, secrétaire du Tanzim.
Ismaïl el-Sayed & Mohamed Aly el-Masri, minotiers, Ch. Tereet et-Sahel.
Israël, Youssef, de la maison Cohen, Israël & Co., Ch. el-Halaka.

K-L

Kaada, Gobran, manufactures, Ch. el-Souk.
Kechti Hussien Mohamed, faïences et verreries, lampes, bonneterie, Ch. el-Midan.
Kechti Mohamed (Cheikh), nouveautés, soieries, ameublements, manufactures et mercerie, Ch. Dayer el-Bandar.
Kéhayas, Dr Basile, médecin, Ch. el-Souk.
Khattab, Hassan (Cheikh), cordonnier, Ch. el-Souk.
Khattab, Hussein Ahmed, nouveautés et manufactures, Ch. Dayer el-Bandar.
Koronfol el-Sayed, denrées coloniales, Ch. el-Souk.
Kyndinécos (hoirs), usine d'égrenage de coton.
Lucas, Alexandre & Frère, nég. en cotons, Ch. el-Montazah.

M

Macri, Alexandre, de la maison Gerassimo K. Macri.
Macri, Anastassi, de la maison Gerassimo K. Macri et agent de la maison Mohr & Fenderl.
Macri, Gerassimo K., nég. en cotons, usine d'égrenage, Ch. Sandbast.
Mallah, Moustafa, menuisier, Ch. Tereet el-Sahel.
Mansi, Youssef, manufactures, Ch. el-Midan.
Marango, Tryfon, nég. en coton.
Marango, Yanni, agent de la maison de coton Georg Riecken.
Masri, Abdel-Wahab, cordonnier, cuirs et peaux, Ch. Dayer el-Nahia el-Bahari.
Masri, Hussein, rentier et omdeh de la ville, Ch. Tereet el-Sahel.
Masri, Ibrahim bey, rentier.
Masri, Mohamed el-Sebaï bey, rentier.
Matar, Ibrahim, rentier et banquier, Ch. el-Souk.
Matar, Néguib eff., avocat, Ch. el-Souk.
Matar, Salib Hanna, banquier, Ch. Markaz.
Mekar Malek eff., moawen au markaz.
Melidonis, Costi, classificateur chez Gerassimo Macri.
Messiha, Mikhaïl, propriétaire.
Midan (hôtel el), Ibrahim Koronfol prop., Ch. el-Souk.
Mikhaïl Dimian eff., commis au Markaz.
Moawad Guirguis eff., banquier et rentier.
Mohamed Arabi eff., chef de gare.
Mohamed Deif (Cheikh), denrées coloniales, Ch. Dayer el-Bandar.
Mohamed el-Gaffrawi, nég. en cotons.
Mohamed Hassan, rentier, Darb Chaalan.
Mohamed Hussein eff., commis au Mehkema Charieh.
Mohamed Kamel eff., ingénieur au Tamzim.
Mohamed el-Husseïni eff., écrivain au Mehkémeh Charieh.
Mohamed Kassem (Cheikh), cadi du Mehkemeh Charieh.
Mohamed Masri, Metwalli Aamran, droguerie, Ch. el-Kébir.
Mohamed Mourad, droguiste, Ch. Abou Charaf el-Din.
Morcos Iscandar, timbreur à la Poste.
Moursi Helmi eff., moawin de la Police.
Moussa Démian eff., attaché à la Poste.
Moustafa Aafr, denrées coloniales, Ch. el-Souk.
Moustafa Ahmed el-Salawi, nég. en manufactures, Ch. Dayer el-Bandar.
Mowafi, Ibrahim, menuisier, r. Tramway.

N

Nadi, Hassan, nég. en céréales, Ch. Dayer el-Bandar.
Naïf eff., comptable à l'Agricultural Bank.
Nouvelle (pharmacie), Goubran Boutros prop., Ch. Sandabast.

P

Pandelas, Alexandre, prop. du café Egyptien, r. du tramway.
Pangalos, Stamos, couleurs et vernis, ferronnerie, quincaillerie, pl. de la Bourse.
Pangalos, Themistocles, prop. du café Central, Ch. el-Souk.

SOCIÉTÉ ANONYME DES GRANDS MAGASINS DE NOUVEAUTÉS
"AU PROGRÈS"
CAIRE — près du Crédit Lyonnais — CAIRE
CONFECTIONS POUR DAMES, TISSUS HAUTES NOUVEAUTÉS, BONNETERIE, AMEUBLEMENTS, BLANC, MERCERIE.

R

Raftopoulos, Dr P., médecin, Ch. el-Souk.
Refaï, Ghoneim, denrées coloniales, Ch. el-Sagha.
Reskallah Guergues, cordonnier, Ch. el-Souk.
Riad Afifi bey & Fouad Hosni eff., avocats, Ch. el-Tramway.
Rifaï, Aly bey, nég. en coton, rentier et banquier, Ch. el-Halaka.
Rokh, Eïd Mohamed, denrées coloniales, Ch. Abou Charaf el-Din.
Rossia (Cie d'assurance), Cohen & Israël agents
Roussias, Dr S., médecin, Ch. el-Halaka.

S

Sabbak, Ahmed Mohamed, ferronnerie, Ch. Tereet el-Sahe.
Saïd Ahmed Fattouh, rentier, Ch. Dayer el Bandar.
Saïd Moustafa Kisk eff., banquier, rentier, nég. en manufactures et soieries, Ch. el-Souk.
Salib Mikhaïl eff., moawen à la Poste.
Salib Roufaïl eff. & fils, banquiers, Ch. el-Halaka.
Sasson, Israël, rentier.
Seid Moustafa Kisk, nég. en manufactures, Ch. el-Kebir.
Seid Youssef Guindi, nég. en cotons, Ezbet el-Masri.
Seteti, Roufail, bijoutier, Ch. el-Sagha.
Sid Ahmed Eïd, rentier et banquier, Ch. el-Souk.
Sigg, E., agent de la maison Reinhart & Co. Ltd, Ch. Sandbast.
Soliman el-Aïdi eff., banquier et nég.
Sotiropoulos, Stelios, courtier en cotons, Ch. el-Halaka.
Soussa Frères, cigarettes, Ch. el-Souk.
Stergiou, Nicolas, épicier, Ch. el-Borsa.
Strati, Cléanthis, épicier en gros, Ch. Dayer el-Bandar.

T

Tadros, Mikhaïl, agent de la Poste locale.
Temraz, Mohamed (Hag), bonneterie, Ch. el-Midan.
Théodorou, Theodoro, attaché à l'usine Helvetia.
Tilche, B., & Fils, usine à égrener le coton, r. de la Gare.
Tobbala Aly (Hag), manufactures, Ch. el-Kébir.
Tribos, Nicolas, courtier en cotons, Ch. Kafr-Enan.
Tringopoulo, Thédore, chef classificateur de l'usine Helvetia.
Tourtel, Sabatino banquier, courtier en cotons, Ch. el-Halaka.
Trohanis, Nicolas, épicier en gros, Ch. Tereet el-Sahel.

W-V

Vacuum Oil Co., G. Minotto, agent.
Vassilopoulo, Yanni, tabacs et cigarettes, Ch. el-Borsa.
Vourvouli Frères, prop., denrées coloniales, farines, boissons, etc., Ch. Dayer el-Nahia el-Bahari.
Wahba, Rubin, nég. en coton et prop., Ch. el-Halaka.

Z

Zagdoun frères, nég. en coton, Ch. el-Halaka.
Zakharia, Guibara, nég. en coton, Ch. el-Halaka.
Zanfali, El-Gaouhair, ferronnerie, Ch. Tereet el-Sahel.
Zervos, Mikhali, épicier, Ch. el-Tramway.
Zuppinger, A., directeur de l'usine d'égrenage de coton Helvetia, Ch. Sandbast.

M. Melachrino & Co's
FAMOUS CIGARETTES
Factories CAIRO-EGYPT & NEW-YORK

AUTRES VILLES

Par ordre alphabétique de villes et de noms

Abnoub *(Assiout)*.

Amba Thaofilis, évèque copte-orthodoxe.
Salem Neguib eff., mamour du markaz.
Sidra Tawadrous, propriétaire, rentier.

Abou Hommos *(Béhéra)*

Sayed Helmi Abdel-Aal eff., mamour du markaz.

Aboukir

Ahmed Ghanem, chef du poste de l'Office quarantenaire.

Abou Korkas *(Minieh)*

Ahmed Farid eff., mamour du markaz.
Hussein Elwah bey, notable.
Katsonis, Charalambos, nég. en coton.
Katsonis, Constantin, épicier.
Pandas, Apostolos, propriétaire.
Pandas, Georges, propriétaire.
Vavanghas, Philippe, agent de la maison Planta.

Abou Tig *(Assiout)*

Abdel-Aziz Wassef eff., mamour du markaz.
Abdel-Fattah Mahmoud eff., commis au trib. som. ind.
Abdel-Ghaffar Mohamed eff., commis au trib. som. ind.
Abdel-Ghani Moustapha eff., commis au trib. som. ind.
Ahmed Choucri eff., huissier au trib. som. ind.
Amba Bassalious, S.G., évèque copte orthodose.
Gad Abdel-Malek eff., huissier au trib. som. ind.
Guergues Morcos eff., commis au trib. som. ind.
Kamel Chenouda eff., commis au trib. som. ind.
Labib Sélim eff., commis au trib. som. ind.
Mahmoud Sedki Nazim eff., substitut au parquet du trib. som ind.
Moustafa Halim eff., huissier au trib. som. ind.
Yoakim Mikhaïl eff., huissier au trib. som. ind.

Achmoun *(Menoufieh)*

Sayed Fouad eff., mamour du markaz.

Aga *(Dakahlieh)*

Hussein Fahim eff., mamour du markaz.
Moustafa Fahmi, Dr, médecin.

Akhmim *(Guergueh)*

Abdel-Chedid Kosman, minotier et propriétaire.
Amba Mataos, évêque copte-orthodoxe.
Ezzat Aly Delawar eff., mamour du markaz.

Ayat *(Guizeh)*

Abdel-Hamid Nadim eff., mamour du markaz.
Hamed Ezzi eff., huissier au trib. som. ind.
Hanna Soliman eff., huissier au trib. som. ind.
Ibrahim Zaki eff., juge au trib. som. ind.
Mahmoud Fahmi eff., commis au trib. som. ind.
Mansour Ismaïl eff., commis au trib. som. ind.
Omar Aref eff., moawen au parquet du trib. som. ind.
Pandelidis, Nicolas, négociant.
Sami Boctor eff., chef du parquet du trib. som. ind.

Badari *(Assiout)*

Abdel-Meguid Fahmi eff., mamour du markaz.
Amin Choucry, inspecteur sanaitire du district.

P.O.B. 959
THE CAIRO SAND BRICKS Co.
SOCIÉTÉ ANONYME
Matériaux de construction de tout premier ordre
Concessionnaires pour la Vente: H. POLLAK & C°, *Rue Sahel el-Ghelal, Tél. 163.*
Tél. 1562

Baliana (*Guergueh*)

Ibrahim Fahmy Mankarious, inspecteur sanitaire du district.
Mohamed Zaki eff., mamour du markaz.

Beba (*Beni-Souef*)

Mohamed Mokbel eff., mamour du markaz
Mohamed Youssef bey, mamour des Wakfs.
Plusca & Parthémi, négociants.

Belbeis (*Charkieh*)

Mohamed Amin Cherin eff, mamour du markaz.

Béni-Mazar (*Minieh*)

Mohamed Farès eff., mamour du markaz.

Birket el-Sabee (*Menoufieh*)

Chervet, Antoine, entrepreneur.
Cokoutos, Georges, négociants.
Loverdos, Socrate, négociant.
Murdoch, A. Watson, agent consulaire de Grande Bretagne des provinces de Galioubieh et Menoufieh, ingénieur, entrepreneur, atelier de réparation de machines et fonderie, fabricant de briques, etc.
Paleologue, Nicolas, nég.-com.
Pleimes, Alphonse, directeur de la maison A. W. Murdoch.
Valarakis frères, négociants.

Borollos (*Gharbieh*).

Mohamed Allam eff., Youzbachi, serv. de terre, Adm. des Gardes-Côtes.
Mohamed Soliman, chef du poste de l'Office quarantenaire.

Calline

Mohamed Aly Nassar, mamour des Wakfs de Chabas et Calline.

Cherbine (*Gharbieh*)

Hassan Kouchouk eff., mamour du markaz.
Hussein Fahmi eff., huissier au trib. som. ind.
Ibrahim Sabri eff., greffier au trib. som. ind.
Mahmoud Allam eff., huissier au trib. som. ind.
Mohamed Imam eff., huissier au trib. som. ind.
Mohamed el-Saheb eff., commis au trib. som. ind.
Moustafa Sabri eff., juge au trib. som. ind.
Saïd Rifaï eff., commis au trib. som. ind.
Zaki Habib eff., substitut au parquet du trib. som. ind.

Choubrakhit (*Béhéra*)

Adamopoulos, Themistocle, négociant.
Badrkhan Aly eff., mamour du markaz.

Dandarah

Youssef Ahmed el-Saïdi, inspecteur en chef au serv. des antiquités égypt. et des musées.

Debba

Nimr Aly eff., Youzbachi, service de terre. Adm. des Gardes-côtes.

Dechna (*Kéneh*)

Ahmed Abdallah eff., mamour du markaz.
Ahmed Mohamed eff., huissier au trib. som. ind.
Aly Ibrahim eff., commis au trib. som. ind.
Elias Henein eff., substitut au parquet du trib. som. ind.
Iskandar Mikhali eff., commis au trib. som. ind.
Mahmoud Hussein eff., commis au trib. som. ind.
Mohamed Abdel-Fattah eff., commis au trib. som. ind.
Mohamed Hassanein eff., huissier au trib. som. ind.
Mohamed Sadek eff., huissier au trib. som. ind.
Mohamed Zohdi eff., huissier au trib. som. ind.
Mohamed Sedki eff., commis au trib. som. ind.
Morcos Boutros eff., substitut au parquet du trib. som. ind.
Moustafa Abdel-Kérim eff., commis au trib. som. ind.
Moustafa Mohamed eff., commis au trib. som. ind.

SALONICA CIGARETTE Co
Fournisseur de S. A. le Khédive
CAIRE. SOCIÉTÉ ANONYME - FONDÉE PAR DÉCRET KHÉDIVIAL EN DATE DU 28 DÉC. 1903. CHOUBRAH
Cigarettes de toute 1re qualité, fabriquées avec les meilleurs Tabacs Turcs

Deirout *(Assiout)*

Mahmoud Metwalli, Dr, inspecteur sanitaire du district.
Mohamed Kotb el-Komachi bey, notable.

Dekerness *(Dakahlieh)*

Abdel-Hamid Sami, Dr, inspecteur sanitaire du district.
Ahmed Rached eff., mamour du markaz.

Delengat *(Béhéra)*

Ahmed Moukhtar Hegazi eff., mamour du markaz.

Dessouk *(Gharbieh)*

Abdel-Baki Zaki eff., substitut au parquet du trib. som. ind.
Abdel-Hamid Choukri eff., commis au trib. som. ind.
Abdel-Mousef Ahmed eff., mamour du markaz.
Bassiouni Ebeid eff., greffier au trib. som. ind.
Carnavas, Dr Jean, médecin.
Hassan Hafez eff., huissier au trib. som. ind.
Hassan Sadek eff., moawen au parquet du trib. som. ind.
Ibrahim el-Zeïni eff., huissier au trib. som. ind.
Ismaïl el-Hakim bey, juge au trib. som. ind.
Keladis, Dr Jean, médecin.
Mahmoud Radwan eff., commis au trib. som. ind.
Messiha Youssef eff., commis au trib. som. ind.
Mohamed Ghali eff., greffier au trib. som. ind.
Mohamed Rachid eff., huissier au trib. som. ind.
Moursi Fahmi eff., huissier au trib. som. ind.
Soliman el-Hakim, Dr, inspecteur sanitaire du district.

Edfou *(Assouan)*

Abdallah Dessouki eff., mamour du markaz.
Mahmoud Ahmed, inspecteur en chef au serv. des antiquités et des musées.

El-Derr *(Assouan)*

Mahmoud Chérif eff., mamour du markaz.

El-Saff *(Guizeh)*

Hassan Riad eff., mamour du markaz.

Embabeh *(Guizeh)*

Abdel-Hamid Hamdi eff., ingénieur du district d'Embabeh, aux chemins de fer.
Abdel-Rehim Zaki eff., mamour du markaz.
Hamed Chawki Attieh, Dr, inspecteur sanitaire du district.
Mourad Ayoub, Dr, médecin aux chemins de fer.

Esnah *(Keneh)*

Abdel-Meguid Mohamed eff., avocat.
Agricultural Bank of Egypt, r. de l'Hôpital.
Amba Morcos, S.G., évêque copte orthodoxe.
Andarawes Abdel-Sayed, prop. moulin et machine hydraulique pour irrigations.
Badir Boulos, directeur local de la Poste.
Bank of Egypt, Moawad Saadallah agent, Ch. el-Bahr.
Boctor Ghattas, propriétaire et banquier, Ch. el-Bahr.
Boutros Boulos Alem, agent consulaire de France et d'Italie Ch. el-Bahr.
Bureaux des Irrigations.
Ecole Gouvernementale.
Gabra Guergues eff., huissier au trib. som. ind.
Guindi Daoud eff., huissier au trib. som. ind.
Hadji Géorgiou, Athanase, mécanicien et fabrique d'eaux gazeuses, Ch. el-Bahr.
Hanna Mikhaïl eff., commis au trib. som. ind.
Hassan Barrada eff., directeur de l'école Primaire, Min. de l'Instruction publique.
Ibrahim el-Zgouli, manufactures, Ch. el-Kaisarieh.
Isaac Abadir, agent consulaire de France.
Ismaïl Ahmed eff., commis au trib. som. ind.
Maher Mohamed eff., commis au trib. som. ind.

ANIODOL LE PLUS PUISSANT ANTISEPTIQUE
ni caustique, ni toxique, ne tachant pas.
POUR TOUS USAGES : SOINS DES YEUX. HYGIÈNE DE LA FEMME, ETC

Esnah (suite)

Makar Abdel-Chehid, gérant de l'agence consulaire de Russie.
Malandos, Emmanuel & Pandelis frères, moulin à vapeur, Ch. el-Bahr.
Medani Hezaien eff., propriétaire, r. du Temple.
Metwalli Hezaien bey, propriétaire, r. du Temple.
Mohamed Aly Ebeid eff., huissier au trib. som. ind.
Mohamed Hassan eff., commis au trib. som. ind.
Mohamed Mazhar eff., commis au trib. som. ind.
Mohamed Mohamed el-Beheri, mamour du markaz d'Esneh.
Mohamed Mohsen eff., huissier au trib. som. ind.
Mohamed Tewfik eff., commis au trib. som. ind.
Moustafa Gomaa eff., commis au trib. som. ind.
Ohanian, Habib frères, manufactures, Ch. el-Kaisarieh.
Papadopoulos, Stergos, moulin à vapeur, Ch. el-Cheikh Houdari.
Saba Yassa eff., substitut au parquet du trib. som. ind.
Stambellou frères, hôtel, épicerie et restaurant, r. de l'hôpital.
Tolliadoros, Yanni, épicier, Ch. el-Bahr.
Youssef Mina bey, juge au trib. som. ind.

Etsa (*Fayoum*)

Abdel-Halim Helmi eff., mamour du markaz.

Fachn (*Minieh*)

Mohamed Helmi eff., mamour du markaz.

Faraskour (*Dakahlieh*)

Mohamed Aly el-Cherbini eff., mamour du markaz.

Fouah (*Gharbieh*)

Abdallah Rouchdi eff., mamour du markaz.

Galioub (*Galioubieh*)

Abdel-Latif Fahmi eff., mamour du markaz.
Menis, Mathieu S., & Co., négociants.

Guizeh

Ahmed Kamel Chéhab el-Din eff., substitut au parquet du trib. som. ind.
Ahmed el-Sawaf eff., mamour du markaz.
Ahmed Zaki Serour bey, juge au trib. som. ind.
Aly Chawkat eff., commis au trib. som. ind.
Aly Kamel eff., mamour des Wakfs.
Amba Abraham, S. G., évêque copte orthodoxe.
Hanna Boutros eff., agent de la poste locale.
Hassan Fawzi eff., commis au trib. som. ind.
Hassan Hosni, inspecteur en chef, serv. des antiquités égypt. et des musées.
Hussein Abdin bey, notable délégué à l'Assemblée Générale.
Ismail Mansour eff., huissier au trib. som. ind.
Mahmoud Osman eff., commis au trib. som. ind.
Saad Makram eff., notable délégué à l'Assemblée Générale.
Saddik Loutfi eff., huissier au trib. som. ind.
Semeika bey, Rizkallah, chef du parquet au trib. som. ind.

Hawamdieh

Sacroug, Dr Elie médecin de la Soc. Gén. des Sucreries et de la Raffinerie d'Egypte.
Sidaoui, Abdallah frères, banquiers.
Société Générale des Sucreries et de la Raffinerie d'Egypte.

Hehia (*Charkieh*)

Ibrahim Choucri eff., mamour du markaz.

Ibrahimieh (*Charkieh*)

Aly Sadek, Youzb., pharmacien, prop. de la Pharmacie du Gouvernement.

SAVOY HOTEL PORT-SAID
En face du débarcadère et de la Douane.

Kafr el-Cheikh (*Gharbieh*)

Hafez Zaki, Dr, inspecteur sanitaire du district.
Mohamed Sadek eff., mamour du markaz.

Kafr el-Dawar (*Béhéra*)

Aronis, M., à la Daïra Draneht pacha.
Fouad Helmi eff., mamour du markaz.
Hassan H. Afify, Dr, inspecteur sanitaire du district.

Kafr Sakr (*Charkieh*)

Chiotis, Pandelis, négociant.
Corvessis, Nicolas, négociant, droguiste.
Mohamed Marzouk eff., mamour markaz.

Kafr el-Zayat (*Gharbieh*)

Ahmed Ibrahim Gaafar eff., commis au trib. som. ind.
Aly Omar eff., mamour du markaz.
Associated Cotton Ginners of Egypt, Ltd.
Barr, John, directeur de l'Usine (ex-Carver), de l'Associated Cotton Ginners of Egypt, Ltd.
Boustani, A.P., sous-directeur de la Kafr el-Zayat Cotton Co, Ltd.
Calambokidès, J., directeur de l'usine (ex-Choremi), de l'Associated Cotton Ginners of Egypt, Ltd.
Choremi, Benachi & Co., usine d'égrenage.
Drakidis, Michel C., négociant.
Drakidis, Paléologue, négociant.
Frangiadès, Dr. An. D., médecin.
Ghali Mikhaïl eff., commis au trib. som. ind.
Guergues Saddik eff., agent de la poste locale.
Hassan Mahboub, Dr, médecin.
Hussein Abdel-Latif eff., commis au trib. som. ind.
Ibrahim Salib, Dr, inspecteur sanitaire.
Liassos, Dr C., médecin.
Mahmoud Dessouki eff., huissier au trib. som. ind.
Mahmoud Tewfik eff., juge au trib. som. ind.
Mohamed Aly Fakhri eff., huissier au trib. som. ind.
Mohamed Ezzat eff., commis au trib. som. ind.
Mohamed Naguib Salem eff., substitut-adjoint au parquet du trib. som. ind.
Mohamed Riad eff., huissier au trib. som. ind.
Mohamed Zahran eff., commis au trib. som. ind.
Mohamed Zaki eff., substitut-adjoint au trib. som. ind.
Olympitis, Dr, médecin.
Rizkallah Chalabi eff., greffier au trib. som. ind.
Rodocanachi, R. & Fils, usine d'égrenage.
Roussos, Savas, directeur de l'Usine (ex-Zervudachi), de l'Associated Cotton Ginners of Egypt, Ltd.
Youssef Chohdi eff., substitut au parquet du trib. som. ind.

Kantarah

Hussein Kamel bey, chef de l'office quarantenaire de Kantarah et Ismailieh.

Kom Hamada (*Béhéra*)

Ibrahim Refaat eff., mamour du markaz.

Kosseir (*Keneh*)

Ibrahim Husni eff., mamour du markaz.
Moustafa Serry, vétérinaire provisoire de l'office quarantenaire.
Tyrtéos, Dr, directeur provisoire de l'office quarantenaire.

Kouesna (*Menoufieh*)

Aly Fahmi Kazem eff., mamour du markaz.
Angelopoulo, A. & Zaracoudi, négociants.
Mangaras, Dr Michel, médecin.
Mikhail Dr Awad, médecin.

Kous (*Keneh*)

Abdel-Rahman Helmi eff., mamour du markaz.

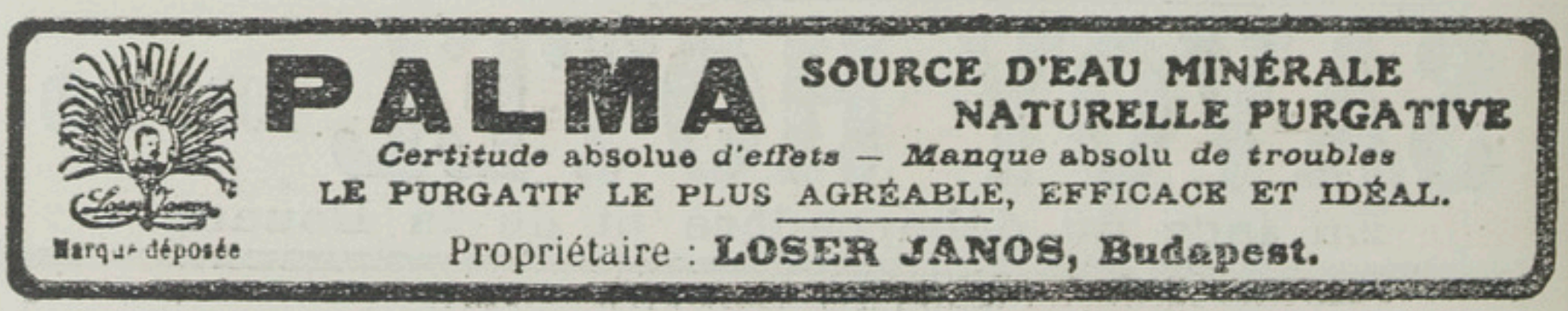

Maghagha (*Minieh*).

Abdel-Hamid Saddik eff., commis au Trib. som. ind.
Amin Hanna eff., huissier au Trib. som. ind.
Hafez Amin eff., mamour du markaz.
Hanna Ibrahim eff., commis au Trib. som. ind.
Hassan Ramzi eff., huissier au Trib. som. ind.
Ibrahim Dessouki eff., huissier au Trib. som. ind.
Ibrahim Momtaz eff., substitut au parquet du Trib. som. ind.
Ibrahim Tewfik eff., juge au Trib. som. ind.
Ismail Sedki eff., huissier au Trib. som. ind.
Mohamed Badawi eff., commis au Trib. som. ind.
Mohamed Dessouki eff., substitut au parquet du Trib. som. ind.
Mohamed Mazhar eff., substitut au parquet du Trib. som. ind.
Mohamed Tewfik eff., commis au Trib. som. ind.
Polyméris, Georges, cigarettes.
Polyméris, N., négocient.
Setouhy Aly eff., greffier au Trib. som. ind.
Zizicas, Paul, négociant.

Manfalout (*Assiout*).

Amba Thaofilis, S. G., évêque copte orthodoxe.
Tolson Abdel-Chafi, mamour du markaz.

Manzala (*Dakahlia*).

Ibrahim Osman Dr, inspecteur sanitaire de Matarieh, dom. privé.

Matarieh (*Haute-Egypte*).

Chalabi Moustafa eff., Saghk, serv. de terre, Adm. des Gardes-Côtes.
Ibrahim Osman, Dr, inspecteur sanitaire.

Mazghouna (*Guizeh*).

Eleich Hassan Bakar eff., omdeh de Mazghouna.
Mahmoud Serour eff., moawen aux chemins de fer (division de Tantah).
Mohamed el-Leissi eff., moawen du markaz d'El Ayat, dom. au Caire, Ch. el-Abbassieh.
Mohamed Serour eff., chef de la gare.
Mohamed Tewfik eff., moawen de la Moudirieh de Guizeh, dom. au Caire, Haret el-Temsah (Abdine).

Mellaoui (*Assiout*).

Abbas Fahmy eff., commis au Trib. som. ind.
Abdel-Hakim Ahmed (Cheikh), propriétaire.
Abdel-Latif Abdin eff., huissier au Trib. som. ind.
Abdel-Rahman bey Hussein Salem, propriétaire.
Ahmed el-Azhari eff., commis au Trib. som. ind.
Ahmed Talaat eff., huissier au Trib. som. ind.
Aly Hassanein eff., huissier au Trib. som. ind.
Antonini F. & D. S. Macriyanni, nég. en coton.
Apostolidis, Constantin, nég. en coton.
Banque Impériale Ottomane, agence.
Botton, M., agronome chez F. Allet.
Carver Bros, nég. en coton.
Dialectos, Démètre, hôtel et café Constantinople.
Ewald, Richard, délégué de la Banque Imp. Ottomane.
Farag Daoud eff., commis au Trib. som. ind.
Fortuné Antonini, propriétaire.
Hafez Chawki eff., huissier au Trib. som. ind.
Hafez Hussein Salem, propriétaire.
Hulieras, Dimitri, agent de la maison F. Allet.
Iscandar Farag eff., commis au Trib. som. ind.
Ismail Fawzi eff., commis, Trib. som. ind.

PASTILLES VALDA
ANTISEPTIQUES
Efficacité remarquable contre la Toux, quelle que soit son origine

Mellaoui (suite)

Kamel el-Wekil eff., substitut adjoint au parquet du Trib. som ind.
Mahmoud Chawkat eff., substitut au parquet du trib. som. ind.
Mahmoud Fahmi Makram eff., commis au Trib. som. ind.
Mahmoud Labib Attieh eff., substitut au parquet du Trib. som. ind.
Mertzis, Démètre, agent de la maison Planta.
Mohamed Mahmoud el-Zaghir, commis au Trib. som. ind.
Mohamed Hussein Aly eff., commis au Trib. som. ind.
Mohamed Safwat eff., juge au Trib. som. ind.
Nanis, Jean, agent de la maison Carver Brothers.
New American Pharmacy H. W. Tachdjian & Georges Yanco prop.
Pispinis, Evangèle, hôtel et café.
Planta, J., & Co., nég. en coton.
Roussas, Constantin, hôtel et café Ibrahimieh.
Sayed Tewfik eff., mamour du markaz.
Tachejian, W. H. & Georges Yanco, prop. de la New American Pharmacy.
Vlachlis, Georges, médecin.
Voltos, Démètre, épicier.
Yanco, Georges, de la New American Pharmacy, W. H. Tachdjian & Georges Yanco.

Menouf (*Menoufieh*)

Abdel-Hafez Fouad eff., commis au trib. som. ind.
Ahmed el-Baroudi eff., commis au trib. som. ind.
Ahmed el-Dalli eff., huissier au trib. som. ind.
Ahmed Khaïri eff., huissier au trib. som. .ind
Aly Badr eff., greffier au tribunal som. ind.
Mahmoud Hassan Zaki eff., commis au trib. som. ind.
Mahmoud Hosni eff., substitut-adjoint au parquet du trib. som. ind.
Mahmoud Mareï eff., huissier au trib. som. ind.
Messiha Awad eff., commis au trib. som. ind.
Mohamed Aly eff., substitut au parquet du trib. som. ind.
Mohamed Maamoun eff., huissier au trib. som. ind.
Mohamed Ramadan eff, juge au trib. som. ind.
Mohamed Talaat eff., mamour du markaz.
Nassar Aly eff., moawen au parquet du trib. som. ind.

Mersa Matrouh

Royle, L., bimbachi, serv. de terre, Adm. des Garde-Côtes.

Mouchtohor

Mohamed Moustafa eff., mamour des Wakfs de Galioubieh.

Nag Hamadi (*Kéneh*)

Abscheswit, Louis, aux Sucreries & Raffineries d'Egypte.
Ahmed Hamdi Youssef eff., commis au trib. som. ind.
Charoubim Samaan eff., commis au trib. som. ind.
Chiriha, Lorenza, aux Sucreries & Raffineries d'Egypte.
Ebeid, W., agent consulaire de France.
Ismail Khairi eff., huissier au trib. som. ind.
Ishak Makar eff., commis au trib. som. ind.
Kamel Wasfi eff., substitut au parquet du trib. som. ind.
Kamel el-Wekil eff., substitut-adjoint au parquet du trib. som. ind.
Mohamed Abdel-Razek eff., mamour du markaz.
Mohamed Saïd eff., huissier au trib. som. ind.
Moussa Sami eff., huissier au trib. som. ind.
Moustafa Abou Zeid eff., juge au trib. som. ind.

L. KRAMER & Cº
GRANDE FABRIQUE DE JOAILLERIE
☞ Voir annonces

Nag Hamadi (suite)

Moustafa Fahmi eff., huissier au trib. som. ind.
Sayed Mahmoud el-Amir eff., commis au trib. som. ind.
Société Générale des Sucreries et de la Raffinerie d'Egypte.
Soliman Abdel-Rahman eff., commis au trib. som. ind.
Tadros Abdel-Malek eff., huissier au trib. som. ind.
Toma Rizk eff., commis au trib. som in.d.

Nawa *(Galioubieh)*

Guindi Boutros, Dr, inspecteur sanitaire du district.
Hassan el-Fenni eff., mamour du markaz.

Rosette *(Béhéra)*

Ahmed Sadek eff., mamour du markaz.
Andrew, Dr, médecin.
Boutros Bichaï eff., capitaine du Port à l'Adm. des Ports et Phares.
Fronista, Dr J., directeur de l'Office quarantenaire.
Mohamed Khalil Sadek, Dr, inspecteur sanitaire du district.
Saleh Fahmi eff., Youzbachi, serv. de terre, Adm. des Gardes-Côtes.

Sakkara

Quibell, P. E., inspecteur en chef, serv. des antiquités égypt. et des musées.

Samallout *(Minieh)*

Badr el-Din Rafat eff., mamour du markaz.
Chryssoudi, Nicolas, café de la ville.
Frankidis, Efstratios, épicier.
Léontidis, Stavros, propriétaire.
Mavrikios, Démètre, entrepreneur.
Poriazis, Antoine, épicier.
Savouras, Ulisse, épicier.

Samanoud *(Gharbieh)*

Francis Aziz, agent de la poste locale.

Sanabo

Amba Sawirès, S. G., évêque copte orthodoxe.

Santa *(Gharbieh)*

Abdel-Ghani Aly Gaafar eff., commis au trib. som. ind.
Abdel-Salam Hassan eff., huissier au trib. som. ind.
Gorgui Makar eff., huissier au trib. som. ind.
Hassan Zaki Mohamed eff., substitut au parquet du trib. som. ind.
Hussein Kamel Nushi eff., mamour du markaz.
Iatrou, Th., négociant.
Ibrahim Ahmed eff., greffier au trib. som. ind.
Khalil Ahmed eff., commis au trib. som. ind.
Mahmoud Chahine eff., huissier au trib. som. ind.
Mahmoud Mahboub eff., greffier au trib. som. ind.
Mohamed Loutfi eff., commis au trib. som. ind.
Morcos Mikhaïl eff., commis au trib. som. ind.
Taher Mohamed eff., substitut-adjoint au parquet du trib. som. ind.

Sennourès *(Fayoum)*

Ahmed Hafez, Dr, inspecteur sanitaire du district.
Hussein Loutfi eff., mamour du markaz.

Sidi Barani

Mohamed Naïm eff., Youzbachi, serv. de terre, Adm. des Gardes-Côtes.

Siwa *(Béhéra)*

Ahmed Mohamed eff., mamour du markaz.

Tahta

Abdel-Aziz Helmi eff., mamour du markaz.
Abdel-Hamid Ezzat eff., commis au trib. som. ind.
Abdel-Malek Khalil eff., commis au trib. som. ind.

CHOCOLAT MENIER
VENTE PAR JOUR 60,000 KILOS

Tahta (suite)

Ahmed Allam eff., commis au trib. som. ind.
Antoun Bestawrous, R.P., procureur du Séminaire copte-catholique (St.-Léon Le Grand).
Bank of Egypt, Tewfik B. Zaglama agent.
Basile Moussa, R.P., recteur et Père Spiritnel du Séminaire copte-catholique (St.-Léon Le Grand).,
Berzi, S. G., Mgr. Ignace, évêque de Thèbes, culte copte catholique.
Chenouda Mikhaïl eff., commis au trib. som. ind.
Francis Ghosman, S. G, Mgr., vicaire général de Thèbes, culte copte catholique.
Gabra Lameï, négociant.
Guergues Attieh eff, commis au trib. som. ind.
Haroun Selim eff., moawen au parquet du trib. som. ind.
Ibrahim Ahmed eff., huissier au trib. som. ind.
Ibrahim Loutfi eff., huissier au trib. som. ind.
Mahmoud Fahmi el-Keisi eff., substitut au parquet du trib. som. ind.
Mahmoud Hamdi eff., commis au trib. som. ind.
Mohamed Islam eff., commis au trib. som. ind.
Nakhlé Rezkalla Yassa bey, propriétaire rentier.
New Dispensary, R. Mina prop.
Ragheb Masri eff., huissier au trib. som. ind.
Riskallah Mina, prop. de la New Dispensary.
Salama Mikhaïl eff., juge au trib. som. ind.
Seifein Mancy eff., huissier au trib. som. ind.
Yassa, F. Samaan Risgalla, agent consulaire de France.
Zaglama, Tewfik B., agent de la Bank of Egypte.

Tala (*Menoufieh*)

Mandas, Christo, Dr, médecin.
Mohamed Zohdi, Dr, inspecteur sanitaire du district.
Moustafa Sabri, mamour du markaz.

Talkha (*Gharbieh*)

Ahmed Naguib, Dr, inspecteur sanitaire du district.
Osman Fahmi el-Gazzar, mamour du markaz.
Moustafa Machaly, négociant.
Ragheb Metwalli bey, négociant.

Teh el-Baroud (*Béhéra*)

Abdallah Morgan eff., commis au trib. som. ind.
Abdel-Latif Choucri eff., commis au trib. som. ind.
Ahmed Hamdi eff., huissier au trib. som. ind.
Ahmed Hamza eff., commis au trib. som. ind.
Aziz el-Hag, Dr, inspecteur sanitaire du district.
Hafez Mohamed, Dr, médecin.
Hammouda Mohamed eff., commis au trib. som. ind
Mahmoud el-Margouchi eff., substitut au parquet du trib. som. ind.
Mahmoud Youssef Rached eff., mamour du markaz.
Mohamed Ahmed Aboul-Enein eff., commis au trib. som. ind.
Mohamed Moussa eff., greffier au trib. som. ind.
Mohamed Osman eff., agent de la poste locale.
Mohamed Tewfik eff., juge au trib. som. ind.
Sayed Bassiouni eff., juge au trib. som. ind.
Scandar Ezzat eff., substitut-adjoint au parquet du trib. som. ind.
Tannous Guergues eff., huissier au trib som. ind.

J. OROWETZ
Depositario e Agente generale delle Birre: "Spatenbräu" di Monaco e "Erste Pilsner Aktienbrauerei" di Pilsen.
Deposito: Via del Telefono - Cairo. *Tél. N° 2075*

Tema *(Guergueh)*

Abdallah Zohdi, Dr, inspecteur sanitaire du district.

Tophar *(Près Fayoum)*

Sayed Moumi bey, propriétaire.

Tor *(Sinaï)*

Ahmed Amin, Dr à l'Office Quarantenaire.

Toukh *(Galioubieh)*

Azouri, Youssef, Dr, inspecteur sanitaire du district.
Mavrouyanis, Dr Angelo, médecin.
Mohamed Fahmi eff., mamour du markaz.
Papayandelidis frères, négociants.
Papandelidis, Nicolas, négociant.

Wasta *(Béni-Souef)*

Ismail Sidki eff., mamour du markaz.
Logoris, Vassili, entrepreneur.

PILULES PINK
GUERISSENT LÀ OÙ LES AUTRES REMÈDES ONT ÉCHOUÉ

ÉTABLISSEMENT FONDÉ A TERRE-NEUVE EN 1849

HUILE de HOGG

DE FOIES FRAIS DE MORUE

NATURELLE ET MÉDICINALE

La plus active, la plus nourrissante, la plus agréable

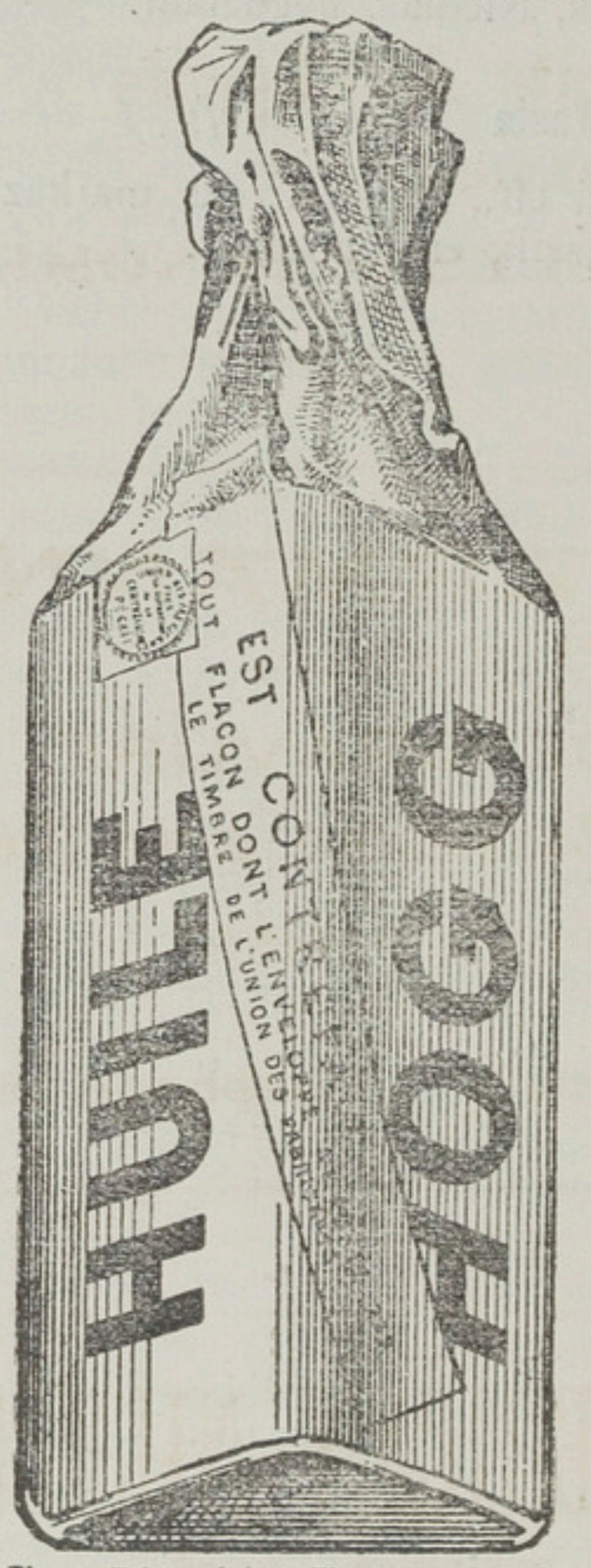

Flacon Triangulaire - Flacon enveloppé

Les effets salutaires qu'obtiennent toutes les personnes débiles, anémiées ou atteintes de maladies de poitrine, par l'emploi de l'huile extraite du foie de la morue fraiche, sont notoires.

Toutefois, pour obtenir des résultats sérieux, il est urgent que cette huile soit pure et de toute première qualité.

Il va sans dire qu'il faudra s'abstenir de l'emploi d'huiles falsifiées ou de qualité inférieure qui, loin de donner des résultats satisfaisants, ne pourraient qu'être nuisibles à la santé. L'HUILE de HOGG offre toutes les garanties de pureté et d'efficacité nécessaires aux malades : son incontestable supériorité est reconnue depuis plus de 60 ans par les médecins du monde entier; elle a été récompensée à toutes les Expositions où elle a figuré.

L'Huile de Hogg n'est vendue qu'en FLACONS TRIANGULAIRES. Exiger sur l'enveloppe extérieure le timbre de garantie de l'Union des Fabricants.

Conclusion d'un Rapport à l'Académie de Médecine de Paris :

1. **L'Huile de foie de morue naturelle** est presque **incolore**; 2. sa saveur est douce et sans la moindre âcreté; 3. son odeur est celle du poisson frais.

Les huiles foncées proviennent de foies **corrompus** : d'où leur couleur, ainsi que leur saveur et leur odeur répugnantes.

L'huile de foie de morue agit surtout par ses corps gras, qui constituent un aliment d'une digestibilité **merveilleuse**, d'où l'inutilité de produits tels que **Vins, Extraits**, etc, etc. qui prétendent la remplacer.

Extrait du Rapport de M. LESUEUR

Chef des Travaux chimiques à la faculté de Médecine de Paris

L'Huile de Hogg contient presque le double de principes actifs de plus que les Huiles de Foie de Morue du commerce et n'a aucun de leurs inconvénients d'odeur et de saveur.

VENTE EN GROS :

TH.-P. HOGG

13, Rue Paul Baudry, PARIS

DÉTAIL : dans les Pharmacies du monde entier.

3me PARTIE

PROFESSIONS

Liste générale des habitants de l'Egypte

PAR ORDRE ALPHABÉTIQUE

DE PROFESSIONS, DE VILLES et de NOMS

ALFRED ALTERMANN

Successeur de V. Baumann

PREMIER ATELIER DE GRAVURE

Grande Fabrique de Timbres en Caoutchouc et en Métal

EMPREINT ARTISTIQUE POUR PAPIER

LE CAIRE — Maison Parvis - Jardin Rossetti — Téléphone 2838

HAMBURG & ANGLO-AMERICAN NILE Cy

SHARIA KAMEL — CONTINENTAL HOTEL BUILDINGS — CAIRE

Service régulier pour transport de marchandises par chalands à vapeur

ENTRE LE CAIRE ET ALEXANDRIE

DEPARTS TOUS LES JOURS

SERVICE HEBDOMADAIRE PAR BATEAUX TOURISTES

entre le CAIRE, LUXOR et ASSOUAN

VINGT JOURS SUR LE NIL

Lst. 40 et au dessus, selon la situation des cabines

Service rapide entre LOUXOR et ASSOUAN

Service régulier pour la seconde Cataracte, Khartoum

Dahabeahs pour familles

Bateaux pour location privée

Remorqueurs à vapeur, etc.

The Egyptian Sanitary Engineering Co

SIÈGE SOCIAL
ALEXANDRIE: Rue Rosette N° 20
Téléphone № 21-44

SUCCURSALE
LE CAIRE: Chareh el-Maghrabi 29
Près du Turf Club. Tél. 23-21. P.O.B. 24

Agents Généraux en Egypte des Etablissements **PORCHER** de **Paris** et **CAULDON Cy. Ltd.** de **Stoke-on-Trent** (Angleterre).

Installations complètes d'appareils sanitaires. — Salles de bains. — Cabinets de toilette. — Hydrothérapie — Chauffage central. — Fourneaux de cuisine. — Filtres. — Stérilisateurs. — Glacières. — Pavage et Revêtements céramiques, etc., etc.

Entreprise générale de travaux de plomberie et fosses aseptiques supprimant les vidanges — Devis et plans sur demande.

The EGYPTIAN RUBBER Co
G. CALANNA & C°

BUREAUX: Rue Chérifein, N° 5
USINE: Sahel Boulac

TÉLÉPHONE N° 1942 B. P. 1006

Fabrication et Fournitures de tout caoutchouc industriel:

CLAPETS, JOINTS, RONDELLES, BAGUES, FEUILLES, TAPIS, ETC.

Fabrication d'Antidérapants, Rechappage, Vulcanisation

ETUDES SUR DEVIS

KARL KRAUSE

MASCHINENFABRIK

Leipzig

PARIS
44, Rue des Vinaigriers

LONDON
W.C. Sandland Street

BERLIN
C. 19 Seydelstr 8-13

SPÉCIALITÉ DE MACHINES POUR LA RELIURE ET LE CARTONNAGE

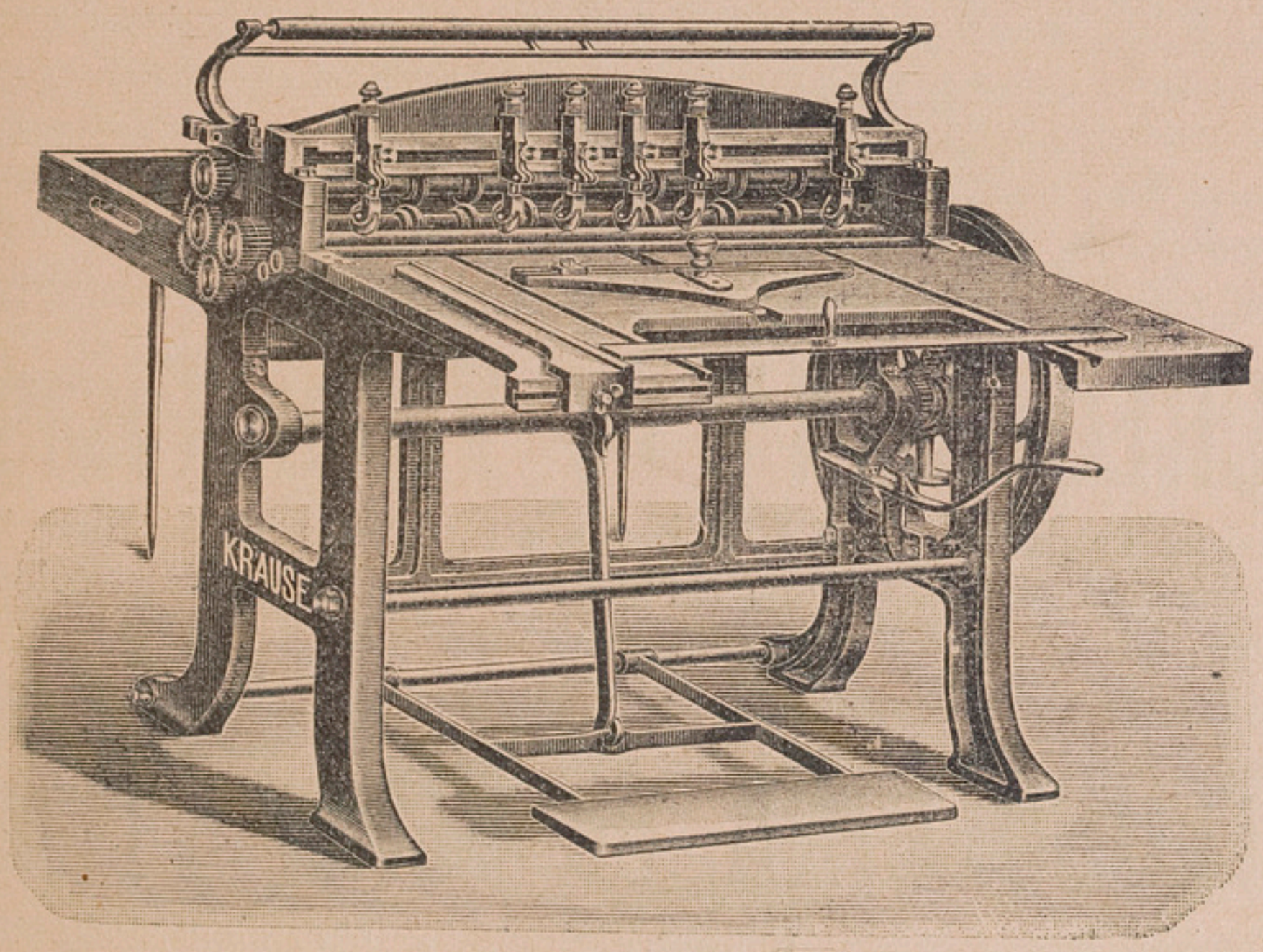

Machines à rogner — ***Rogneuses spéciales pour papier à Cigarettes*** — ***Balanciers*** — ***Calandres*** — *Cisailles à carton* — ***Laminoirs*** — *Presses à dorer et à gauffrer* — *Machines spéciales pour la fabrication de boîtes et registres, pour imprimeries ateliers de reliure et de lithographie.*

PRESSES A IMPRIMER EN TAILLE DOUCE, A LISSER, A EMBALLER ET A ÉPREUVES

IODOSALINA

(Cristaux Iodés Italiens)

de VETTOR PISANI, Naples (Italie)

Préparation unique d'ALCALINS IODÉS sans CHLORE

Prescrits avec les résultats les plus favorables dans le traitement des maladies du réchange **(goutte, diabète, artério-sclérose, hemorrhoïdes, herpetisme, obésité, rhumatismes, calculs, arthritisme, etc. etc.)**

Contiennent outre la quantité d'alcalins nécessaires pour assurer une modification efficace de la discrasie acide, également une très riche quantité d'**IODE**, qui est parfaitement assimilable et qui peut être absorbé non seulement par ceux qui ne le tolèrent pas dans des doses aussi élevées, mais également par ceux qui, par idiosincrasie spéciale, ne le supportent même pas en petites doses.

CREOTALINA de Vettor Pisani

a base de gaïacol, thiocol, bromeïne, etc., est très indiqué dans les bronchites tant aigües que chroniques, dans les broncoalvéolites, dans les catarrhes et pour tout genre de toux.

TEOBOLDINA de Vettor Pisani

remède très efficace, tonique, dépuratif, eupeptique, digestif, cholagogue et laxatif.

Les produits de la Maison **VETTOR PISANI** sont en vente dans toutes les bonnes pharmacies et maisons de produits chimiques.

Dépôt Général pour l'Egypte: O. GIUBIOTTI

Le Caire.

"AUGUSTA"

UNION NATIONALE FONDERIES DE CARACTÈRES ET FABRIQUES DE MACHINES

Société Anonyme par Actions au Capital de 4.000.000 de Frs.

TURIN (Italie)

USINES RÉUNIES:

NEBIOLO & COMP. - - Turin
(4.000.000 de Frs.)

"URANIA" - - - - Milan
(3.600.000 de Frs.)

FONDERIES DE CARACTÈRES

Riche assortiment de Caractères de labeurs et Fantaisies, Initiales et Vignettes en style moderne Photogravures et Gravures artistiques sur bois.

FABRIQUES DE MACHINES

Construction de Machines typographiques et lithographiques modernes - Machines à platines Rogneuses - Presse pour épreuves - Coupoir etc.

Installations d'Imprimeries

"L'AMIVEA" (La Mutuelle)

LA PREMIÈRE SOCIÉTÉ HELLÉNIQUE D'ASSURANCES SUR LA VIE et de PREVOYANCE

approuvée par décret Royal

Fondée en 1902 — **Siège Social ATHÈNES**

Fonds de garantie Frs. 2.000.000

deposés à la Banque Nationale de Grèce en valeurs de tout premier ordre

J. A. CHARALAMBIS
Vice-Président de la Cour des Comptes
Président du Conseil d'Administration

CHARILAS BOUYOUCAS
Directeur Général

SUCCURSALES: Constantinople, Salonique, Smyrne.

AGENCES: dans les principales villes de Grèce, Turquie et Egypte.

WIENER BANK-VEREIN

CAPITAL 130.000.000 de Couronnes

Entièrement versé

Réserves 39,000,000 de Couronnes

Siège Central à Vienne

Succursales dans les principales villes de l'Autriche-Hongrie

AGENCE GÉNÉRALE pour l'ORIENT à CONSTANTINOPLE

Directeurs: ISIDORE GHERSON, MAX STEINER

Siège à GALATA, Place de Karakeuy

Agences à STAMBOUL, Elkiatib Han, Rue Kutub-Hané
et à PÉRA, Immeuble St.-Antoine

GRANDE FABRIQUE

de JOAILLERIE - BIJOUTERIE - HORLOGERIE - ARGENTERIE

L. KRAMER & Co

FOURNISSEURS BREVETÉS DE S.A. LE KHÉDIVE - DE LA FAMILLE KHÉDIVIALE
DES GOUVERNEMENTS D'ÉGYPTE ET DU SOUDAN

Rue Mousky - LE CAIRE - Boîte Postale 398

LE PLUS GRAND STOCK EN EGYPTE

de Bijouteries or 18ct garantis montés avec

BRILLANTS, EMERAUDES, RUBIS, PERLES, etc.

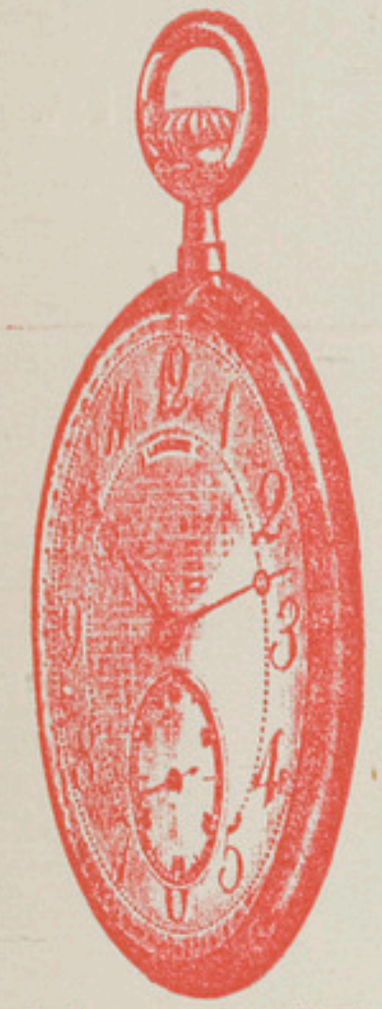

GRAND CHOIX de BAGUES (pour Dames et Hommes)
BROCHES, BOUCLES d'OREILLES etc.
CHAINES & SAUTOIRS OR 18ct garanti

Modèles variés et art nouveau
depuis frs. 3.30 le gramme

MONOPOLES EXCLUSIFS

pour l'EGYPTE, SOUDAN, ABYSSINIE et PALESTINE

des Célèbres Montres: LONGINES

REMARK WATCH & TAVANNE'S WATCH

Agents pour ces pays de la Fabrique

T. COOKE & SONS Limited de LONDRES ET YORK

INSTRUMENTS POUR ENTREPRENEURS ET INGÉNIEURS
(Catalogue gratis et franco sur demande)

Agences dans toutes les Villes d'EGYPTE et du SOUDAN

VENTE en GROS et en DÉTAIL

Jumelles pour Théâtre et Campagne:
COOKE, ZEISS, GŒRZ, BUSCH, FLAMMARION.

Walker & Meimarachi Ltd

THE EGYPTIAN SUPPLY STORES

Société Anonyme au Capital de L.E. 400,000

CAIRO — ALEXANDRIA — KHARTOUM

Branche d'ALEXANDRIE: 3, Rue de l'Ancienne Bourse

GRANDS MAGASINS
DE
Provisions, Vins et Liqueurs

Argenterie, Métal Blanc, Articles de Voyage, Maroquinerie, Articles de Fantaisie
VERRERIE, CRISTALLERIE, FAIENCES PORCELAINES, ARTICLES DE MÉNAGE, ETC.

Succursale à San Stefano "RAMLEH"

ETABLISSEMENT

MARC MARGOSCHES

9, rue Toussoun Pacha, 9

ALEXANDRIE

SECTION GRAVURE

Plaques de Commerce et Plaques de Porte.
Timbres gravés et en caoutchouc.
Dateurs et Numéroteurs automatiques et simples
Presses à sec pour actions.
Pinces à plombs pour sacs.
Plaques à jour pour marquer caisses, etc.
Boites et Encres à Tampons
Encres à marquer le Linge etc., etc.

SECTION ENSEIGNES

Enseignes sur Verre, Tôle, Toile cirée, Bois, etc.
Ecussons de toutes Puissances
Plaques en verre et émail
Lettres dorées en relief pour Deventures
Entreprise de tous travaux de peinture en bâtiments
Peinture laquée pour meubles etc. (simili émail)
Installations pour Banques
Travaux de Boiserie
Grillages en métal pour Bureaux.

SECTION IMPRIMERIE

Circulaires, Entête de Lettres, Envelloppes, Cartes d'adresse et Cartes de visite.
Faire part, Brochures, Registres, Factures, Menus, Carnets de Bal, etc. etc.
Travaux Artistiques et Commerciaux
Prompte exécution

PROFESSIONS

LISTE GÉNÉRALE DES HABITANTS DE L'EGYPTE

Par ordre alphabétique de Professions, de Villes et de Noms

Accordeurs de Pianos

(voir Instruments de musique)

Achat et Vente de terrains

(Voir Terrains, Achat et vente de)

Acides

(voir aussi Produits Pharmaceutiques).

ALEXANDRIE

Moulet, C. D., & Co., J. Roume & Co succrs, r. Sidi el-Metwalli, 16.
Pfeiffer & Co., r. du Mex (Gabbari).

Affichage (Agences d')

CAIRE

SOCIÉTÉ ANONYME ÉGYPTIENNE de PUBLICITÉ

30, rue Kasr el-Nil (B.P. 465)

Patronnée par l'Association égyptienne pour favoriser le Tourisme

Affichage en pose simple et sur cadres reservés dans toutes les villes de l'Egypte et de l'Etranger. Emplacements reservés de premier ordre en plein centre de la ville du Caire.

Concessionnaire exclusif de la publicité dans les wagons-lits et wagons-restaurants de la Cie. Internationale des Wagons-Lits.

Peintures Murales.

Affichage dans les gares et le long de la voie des Chemins de fer de l'Etat égyptien.

Publicité dans les programmes et sur les rideaux des principaux théâtres.

Hommes-sandwiches.

Chariots réclames.

Distribution de prospectus, imprimés, échantillons, etc.

DEVIS ET PRIX SUR DEMANDE

(voir aussi à rubrique Publicité)

ALEXANDRIE

Société Anonyme Egyptienne de Publicité, r. Chérif pacha 1.

PORT-SAID

Zizinia fils & Co., r. Constantinieh.

Agences diplomatiques et Consulats Genéraux

(Voir page 317 et suivantes; pour les Consulats voir aussi à la rubrique Consulats).

CAIRE

Allemagne, Ch. el-Dawawine, 33, TÉLÉPH. 602.
Autriche-Hongrie, Ch. Kasr el-Nil, 6.
Belgique, Ch. Soliman pacha, 20 TÉLÉPH. 431.
Danemark, Ch. Wabour el-Miah, 25.
Espagne, Hôtel d'Angleterre.
Etas-Unis d'Amérique, Kasr el-Doubara.
France, Ch. el-Madabegh, 26 TÉLÉPH. 2151.
Grande-Bretagne, Ch. el-Walda, 5 (Kasr el-Doubara, TÉLÉPH. 120.
Grèce, Ch. Kantaret el-Dekka, 3, TÉLÉPH. 696.
Italie, Ch. Kasr el-Nil, 1.
Pays-Bas, Ch. Cheikh Arbaïne, 7 (Kasr el-Doubara).
Perse, Midan Soliman pacha, 6.
Portugal, Ch. el-Maghraby, 7, TÉLÉPH. 192.
Roumanie, Garden City (Kasr el-Doubara).
Russie, Ch. Soliman pacha, 39.
Serbie, au Grand Continental Hotel.

ALEXANDRIE

Bulgarie, r. Young, 1.

Agences de Bourse

(Voir Courtiers en Valeurs et Marchandises)

L'Affichage frappe le regard s'impose à la vue

Devis sur demande: SOCIÉTÉ ANONYME EGYPTIENNE DE PUBLICITE
LE CAIRE: 30, rue Kasr-el-Nil — ALEXANDRIE: 1, rue Chérif Pacha

Agences d'Immeubles
(voir Courtiers en Immeubles)

Agences de Locations
(voir Location)

Agences de Navigation
(Voir Navigation)

Agences de Publicité
(Voir Publicité)

Agences Techniques
(Voir Bureaux Techniques)

Agences Télégraphiques

Agence Havas.
CAIRE : G. Vayssié directeur général, Haret el-Awayed (Kasr el-Nil).
ALEXANDRIE :
PORT-SAID : G. Legrand, maison Moulet.

Agence Télégraphique Hellénique.
ALEXANDRIE : boul. de Ramleh, 29.

Reuter's Telegrams Co, Ltd.
CAIRE : David Rees directeur, Ch. Emad el-Dine, imm. T. Soc. belge-égypt.
ALEXANDRIE : F. H. Manley agent, r. Cléopâtre, 3.
PORT-SAID : Henry S. King & Co agents, quai François-Joseph, imm. Slavick.

Agences de Voyages
(Voir Voyages, Agences de)

Agents d'Affaires

CAIRE

Abdel-Messih, G. B., Ch. Nakhlé, 6.
Audi Atallah, Ch. Kasr el-Nil.
Aziz Elias & Co., Ch. el-Maghrabi.
Aziz Nasser, Haret Soufi.
Bacum, Antoine, Ch. el-Bawaky, 8.
Bahari, Aziz, Ch. el-Manakh, 9.
Baroukh, Elie, & Co., Ch. Maghrabi.
Bichara, Zananiri & Co., Ch. Chérif, 6.
Boulad, Ph. F., Ch. Abdine, 46.
Calouche, Sélim, Ch. Nubar pacha, 18.
Calouta, Etienne, Square Halim.
Calouta, Georges, Ch. Kamel.
Chamma, Moïse, Ch. el-Maghraby, 20.
Cohen, M., Souk el-Khodar (Ataba Khadra).
Congdon & Co., Ch. Kasr el-Nil.
Curiel, Vita, Calcutta Buildings.
Daoud, Ibrahim & Co., Haret Chawarby, 6.
D'Arienzo, Alfonso, Ch. Soliman pacha, 36.
Dimocosta & Co., Haret Zogheb, 3.
Farage, Emile, Ch. Soliman pacha, 15.
Forté, David S., Ch. el-Madabegh, 23.
Fotios, Const. M., & Co., Ch. Deir el-Banat
Garbua, J. L., fils, Ch. Chawarby pacha.
Goraieb frères, Ch. el-Manakh, 1.
Grayche, A., & Co., Ch. Zervudachi, 10.
Grouta & Co., pl. de l'Opéra, 46.
Guiha, M. & D. Salama, Ch. Manakh, 17.
Guindi Mikhaïl & Co., boul. Abdine.
Hassoun, Lazare, Ch. el-Manakh, 11.
Hawara, Antoine, boul. Abdine, 1.
Ismalum, Maurice, & Co., Ch.Manakh, 14.
Israël, Victor, siège Alexandrie.
Janni, Elie, Ch. Clot bey (Haret el-Kamel).
Kahil, Tewfik, Ch. Chawarby pacha, 6.
Karageorges, Georges & Co., Ch. el-Maghraby.
Karalli, F., Ch. Bab el-Bahr, 36.
Khouri, Nicolas & Co., Ch. Kasr el-Nil.
Lambropoulos, E. & Co., boul. Abdinee, 41.
Lagnado, Aaron E., Ch. Souk el-Khodar (Ataba el-Khadra)
Maroun, Elie A., Ch. Nubar pacha, 16.
Masri, Mohamed, & Co., Ch. Faggalah, 28.
Mimicopoulo, P. C., Ch. el-Madabegh, 15.
Missak, Jean, Ch. el-Faggalah, 11.
Moraki, Jean & Co., Ch. el-Madabegh. 42.
Morcos Azmi & Tolba Mohamed, Ch. Nubar pacha.
Nachaty & Accobas, Ch. el-Madabegh.
Naoum Chébib, Hélouan.
Noory, J.H. de Tlemcen, Ch. Foum Bab el-Bahr, 9.
Office de Contentieux, Ch. el-Maghraby.

DEMENAGEMENT ET GARDE MEUBLES
COMPTOIR D'ENTREPRISES INDUSTRIELLES ET COMMERCIALES D'EGYPTE
Bureaux: au dessus des Télégraphes Egyptiens — Tél. 1899 — P.O.B. 1108

Perrini, C.A., & Co., Haret el-Zaher.
Sabbagh Paschal Eïd frères, Ch. Chérif,4
Sayour, Neghib & Co., Ch. el-Maghrabi.
Sciama, Vita & Elie, Haret el-Chawarby, 6.
Skynazy, C. & A., Ch. el-Manakh (Haret Zogheb, 3)
Taïl, Osman, & Co., Ch. Fagallah, 49.
Toummanian, O., Ch. Sandouk el-Dein,
Zananiri, Elias D.
Zarifis, D., Ch. el-Madabegh, 23, (voir annonce).

ALEXANDRIE

Annino, P. Denis, pl. Mohamed Aly, 10.
Biarzos, P. J., r. Hicks pacha, 3.
Calligas, J. Michel, r. Stamboul, 11.
Colominos, Pacifico, pl. Mahamed Aly, okelle Monferrato.

AGENCE DE SERVICES GÉNÉRAUX
G. Crondiras & Cie
Rue Stamboul, № 11
CRÉDITS HYPOTHÉCAIRES
Avances sur titres
ESCOMPTES D'EFFETS
Recouvrement de reçus, factures et abonnements
COMMISSIONS-REPRÉSENTATIONS

Demaio, Victor & Co., r. de la Poste.
Garinian, Hovel G., r. Ragheb pacha, 55.
Ismalum, Maurice & Co., r. Caracol Labban, 9.
Israel, Victor, r. église Debbané, 4.
Kardous, Habib, r. de France, 36.
Kirby, Ed., r. d'Allemagne, 7.
Lagnado, A., pl. Mohamed Aly, 11.
Mariano, N. G., boul. de Ramleh, 16.
Moreno, Clément, B.P. 1165.
Naoumides, N., & Co., r. Averoff 5.
Nini, A. & Co., r. Centrale.
Pardo, Marco & Co., r. Kayed, Gohar, 8.
Romano, V. Jacques, Galerie Menasce, 52.
Samuel, D. B., r. Cayed Gohar, 10.
Scanawi, Th., r. église Debbané, 4.
Schinazi, M., r. Antoniadis, 5.
Schouchanna Cousins, r. Chemerli, Zakaria bey, 4.
Schouchanna, Joseph L., r. Chemerli, Zakaria bey, 4.

الشركة الوطنية باسكندرية
اعمال رهنيات ومبايعات واشغال التجارة والهندسه ومباشرة جميع القضايا لدى كافة المحاكم . وخلافه
بميدان محمد علي نمره ٧ تليفون ٦٧٢
SOCIÉTÉ NATIONALE
7, Place Mohamed Aly
Prêts, Hypothèques, Ventes,
Affaires Commerciales, Commissions,
Entreprises Générales, Affaires Judiciaires
TÉLÉPHONE 672

Zahra, Jean E., r. église Debbané, 2.
Zoller, Albert, boul. de Ramleh, 18.
Zannetos, Stelios A., r. St. Mark, 3.

MANSOURAH

Antonios Bichara, r. Neuve.
Benyada, Salamon H., r. Husseinieh.
Botton, David & Alfred Fadel, r. du tribunal mixte.
Goubran, Khalil, r. du Tribunal.
Khayat, Joseph E., r. Neuve.

PORT-SAID

Abou Hamed & Elias, pl. de Lesseps.
Corsi, Cesare, r. Saïd 11,.
Dimitriadis, Kiriaco.
Hopper, Filipo, r. Babel,
Malatesta, A., r. Sultan Osman, imm. Macri.
Vlastaridis, G., derrière la Poste.

TANTAH

Boutros & Khouri, r. Abbas.
Daoud, Youssef, Ch. el-Moudirieh.
Eïd, Edouard, r. de la Moudirieh.
Khabas, Elian, r. Abbas.

L. KRAMER & Co
GRANDE FABRIQUE DE JOAILLERIE
☞ Voir annonces

Agents d'Assurances

(Voir Assurances)

Agents de Change

(Voir Courtiers en Valeurs)

Agents & Courtiers Maritimes

CAIRE

Gerber, C. W. de, Ch. Borsah, 8.
Lambert & Ralli, Ch. Chawarby pacha, 2.
Ross, John & Co., Haret el-Soufi, 1.
Sfer, Emile.
Société pour le Commerce et l'Industrie en Egypte, C. De Zuttere, C. De Ceulener & C. Ruelens, Square Halim.

ALEXANDRIE

Barber, E., & Son, r. anc. douane, 37.
Barker & Co., r. du Télégr. Anglais, 17.
Bavastro & Abdel Naby, r. de la Marine, 76.
Bavastro, J., r. de la Marine, 76.
Bavastro & Co., r. Sésostris, 15, bureau Tamvaco.
Behrend & Co., r. église Debbane, 11.
Campuropulo, D., r. de la Poste, 1.
Caralis, E., r. anc. douane, 16.
Carbonel, B., r. anc. bourse, 5.
Coufoudakis, Jean, r. Sidi el-Halvaghi, 20.
Cumming & Calleja, r. Toussoum pacha, 11.
Depolo, Michele, succr. de N. Fabris, r. de la Marine, 13.
Farrugia, Giovanni, & Co., Marine.
Ghali, Ayoub, r. de la Marine, 10.
Giurassevich, G., r. de la Marine, 8.
Grace, C. J., & Co., r. Gordon pacha, 3.
Hamed Ibrahim & Son, r. Kabou el-Melah, 3.
Haselden & Co., r. Averoff, 4.
Ibrahim Ahmed, r. de la Marine, 76.
Kalfayan, Mihran, r. Tewfik, 6.
Kenny, Levick A., r. Sésostris, 3.
Lambert & Ralli, r. Nébi Daniel, 25.
Luxardo, Eugenio, r. Stamboul, 3.
Maounis, Georges, r. Kabou el-Melah, 3.
Mazarakis, C., r. anc. douane, 68.
Moss, R. J., & Co., r. du Télégraphe Anglais, 4.
Moussa, Albert, r. de la Marine, 6.
Nimnim, Alick, & Son, r. anc. douane.

Figli di FERDINANDO PANELLI
11, Rue Nubar Pacha, 11 (Place Ste. Cathérine)
ARMATORI
AGENTI MARITTIMI
Negozianti in Carboni fossili
MEDIATORI DI NOLEGGI E COMMISSIONI
IMPRESE DI SBARCHI E IMBARCHI
Imprese Facchinaggi e Trasporti à forfait
RAPPRESENTANZE
Importazioni e Esportazioni
Telegrammi: PANELLISONS
TELEFONO N° 1496 — CASSETTA POSTALE N° 925

Paschalis Drossiadis & Co., r. de la Poste, 1.
Reïs, L. & Co., r. Chérif pacha, 27.
Rini, Pierre, r. Nubar pacha, 7.
Rizzo, Vincent, r. de la Marine, 6.
Ross, John, & Co., r. anc. douane.
Société pour le Commerce et l'Industrie en Egypte, C. De Zuttere, C. De Ceulener & C. Ruelens, r. Cléopâtre, 5.
Spinosa, Robert, r. église Debbane, 4.
Stabile, Frédéric, boul. de Ramleh, 5.
Tamvaco, N. E., r. Sésostris, 16.
Thomaidès, B. C., & Co., r. anc. douane, 68.
Zee, van der, W. F., r. des Etudiants, 2.

PORT-SAID

Cory Brothers & Co. Ltd, quai François Joseph.
Deutsches Kohlen Depot, r. du Nil.
Grindlay & Co., Charles Evans agent, r. el-Mokattam, imm. Broadbent.
Jannacoudakis, Zaccaria.
Métayer, Léon G., quai Eugénie.
Pappademitriou, D., r. du Commerce.
Podesta, H. B., r. Sultan Osman.
Port-Saïd & Suez Coal Co., quai François Joseph.
Rizzo, Vincent, r. Sultan Murad.
Slavick, James, quai François-Joseph.

M. Melachrino & Co's
FAMOUS CIGARETTES
Factories CAIRO-EGYPT & NEW-YORK

Savon, L., & Co., r. de la Douane.
Stapledon, W., & Sons, r. No. 1.
Wills & Co. Ltd, r. Sultan Osman.
Worms & Co., r. Sultan Osman.

SUEZ

Beyts, G., & Co., r. de la Poste.
Lazzerini, G., & Co., r. Messageries.
Magri, Rini, & Co., aux Docks.
Savon, L., & Co., Port-Tewfik.
Stapledon, W., & Sons, Port-Tewfik.
Wills & Co. Ltd, Port-Tewfik.
Worms & Co., Dominique Frères agents, r. Kassara.

Agents Transitaires

CAIRE

African Shipping Co (Egypt), Ch. Kasr el-Nil, imm. Sabbagh.
Anglo-Egyptian Forwarding Co., Spezzeropoulo Frères, Ch. el-Maghrabi, 4.
Arbib, & Co., Ch. el-Maghraby, imm. Arbib.
Bancel, François, & Co., Ch. Maghraby, 27.

CAIRO EXPRESS AGENCY.
Tourist, forwarding and Insuran e Agents.
Charch Maghrabi. Cairo.
PASSAGES BOOKED BY PRINCIPAL LINES.
Goods forwarded, cleared or warehoused.
Telephone 1388. P.O.B. 1113. Telegrams: VITESSE. Cairo.

Caloro Flli, Ch. Dessouki.
Carasso, Alfred & Neguib Fahmy, Ch. Mousky, 32.
Carreras, E. de, Ch. el-Maghrabi, 27 bis.
Cook, Thos & Son (Egypt) Ltd, Ch. Kamel.
Croccolo, Augusto & Co., Hamzawi.
Dajan, Alfred C., Ch. Bein el-Sourein.
Egyptian Bonded Warehouses Co. Ltd, Ch. Saptieh.
Fouad J. Habib & Co., r. Maghraby, 7 bis.
Miliaras, J. N., & Co., Ch. Gameh Banat.
Munari, D.E., Ch. Kamel, 7.
Nissaire Farajallah & Co., r. Kasr el-Nil, 36.
Ross, John, & Co., Haret el-Soufi.
Société pour le commerce et l'industrie en Egypte, C. De Zuttere, C. De Ceulener & C. Ruelens, Square Halim.
Sterzing, Otto, pl. de l'Opéra, 3.
Tassart, L., Ch. el-Madabegh, 42.
Transit Express, E.P. Blattner, Ch. el-Maghraby, 31.
United Commercial Co., Ch. Kasr el-Nil, imm. Sabbagh.
Werther, Arno Expert, Haret el-Mach Hadi.

ALEXANDRIE

Acdarian, Ohannes, B.P. 515.
Annino, Denis P., pl. Mohamed Aly, 10.
Antonello, A., r. el-Cheikh Soliman.
Apostolidis, Xénophon, r. Cheikh Soliman pacha, 4.
Attard, G., & Co., r. Sidi Abou Choucha.
Beltran, Alexandre, r. Sésostris, 14.
Bancel, François, & Co., r. de la Marine, à côté du teftiche.
Benyada, Vita & Co., pl. de l'Observatoire, 4.
Carasso, Alfred & Néguib Fahmy, r. Mahmoud pacha el-Falaki, 6.
Carasso, Marco G. Lévi, r. Matrah, 2.
Cavallero, J., pl. Mohamed Aly, 4.
Constantinidis, J. G., r. Ebn Rochd, (pl. Mohamed Aly).
Cook, Thos & Son (Egypt), Ltd, av. Rosette, 2.
Croccolo, Aug., & Co., r. Colucci pacha, 4.

C. E. CROCCOLO & Co.
Dédouanages et expéditions pour toutes destinations. 1, Rue Colucci Pacha.

Dalli, Ghino, r. Tewfik, 6.
Egyptian Bonded Warehouses Co. Ltd, r. Bab el-Karasta.
Fotiades, F. Th., r. Chérif pacha, 27.

TRANSIT EXPRESS. Service des bagages du domicile à bord des bateaux et vice-versa. Agent: Giacomo Fürst, rue Tewfick Pacha, 12.

Gattegno, Albert, r. Abou Dardar, 12.
Giuzassevich, G., r. de la Marine, 6.
Gropper, Léon, r. Cheikh Soliman pacha.
Israël, Maurice S., pl. Observatoire, 4.

CHEMLA FRÈRES
Grands Magasins de Nouveautés
AVENUE BOULAC
VENDANT LE MEILLEUR MARCHÉ DE TOUT LE CAIRE
Haute Mode — Haute Couture

Kirizopoulos, J. Basile, r. Ibrahim el-Mousseli, 2.
Massara, Bechara & Co., r. el-Warcha.
Mifsoud, V., r. Sidi Abil-Dardar, 4.
Nahman, Victor, r. de France, okelle Sananieh.
Nanopoulos, Flli, r. des Sœurs, 5.
Panelli, figli di Ferdinando, r. Nubar pacha, 11 (pl. Ste.-Cathérine).
Paladini, U., & Co., r. mosquée Attarine, 16.
Reis, L., & Co., r. Chérif pacha, 27.
Ross, John, & Co., r. anc. douane.
Sednaoui Ibrahim, r. église Debbane, 7.
Shell Transport & Trading Co. Ltd, Worms & Co agents, r. église Debbané, 2.
Société pour le Commerce et l'Industrie en Egypte, C. De Zuttere, C. De Ceulener & C. Ruelens, r. Cleopâtre, 5.
Soschino, Italo, r. Warchet el-Toubghieh, 4.
Stefanou, Michel, r. Colucci pacha.
Tassart, L., r. Salah el-Dine, 11.
Transit Express, G. Fürst, r. Tewfik, 12.
Vafiadis, D. A., & Co., Vieux Bazar.

MANSOURAH

Croccolo, Aug., & Co.
Egyptian Bonded Warehouses Co. Ltd, M. & M. Cohen, agents.
Paspalli. Panayotti, pl. de la gare.

PORT-SAID

Abdel-Fettah, J. el-Askari & Co.
Caloro, Fratelli, & Co., q. Arabe.
Cook, Thos & Son (Egypt), Ltd, quai François-Joseph.
Cox & Co., quai François Joseph.
Curtiss & Sons, Ltd, A. A. Naudi & Co agents, quai François Joseph.
Egyptian Bonded Warehouses Co. Ltd, J.F. Lanzon directeur, r. de la Douane.
Croccolo, Aug., & Co.
Guérin, Jacques, r. Constantinieh.
King Henry & Co., Evans Charles agent, quai François Joseph.
Loisides, Solon P., r. el-Nil.
Marcou, Spiridion, r. Saïd.
Rizzo, Vincent, r. Sultan Murad.
Ross & Co., quai François-Joseph.
Savon, L., & Co., r. de la Douane.
Slavick, James, quai François-Joseph.
Stapledon, W., & Sons, r. Constantinieh.
Volanopoulos frères, r. Memphis.
Wills & Co. Ltd, r. du Sultan Hassan.
Worms & Co., r. du Sultan Osman.

SUEZ

Antippa, Spiridion D., r. Colmar.
Beyts, G., & Co., r. de la Poste.
Egyptian Bonded Warehouses Co. Ltd.
Lazzerini, G., & Co., r. des Messageries.
Paris, J., r. Cobmar.
Savon, L., & Co., Port-Tewfik.
Wills & Co. Ltd, Port-Tewfik.

TANTAH

Egyptian Bonded Warehouses Co. Ltd, Yehya Mizrachi agent, Ch. Kombar
Schehdé, Georges, Ch. Kombar.
Souki, Philippe D., & Co., Ch. Cheha Saba.

ZAGAZIG

Worms & Co., Nicolas Anagnostopoulos agent, r. de la Gare.

Agronomes

CAIRE

Ahmed Hussein, Ch. Ciccolani (Choubra).
Aladjem, R., Ch. Cherifein, 5.
Armanious, Hanna bey, Ch. el-Koubri.
Asfar, Sélim.
Beasley, C. R., Ch. Zervudachi, 3.
Boulad, Michel G., Ch. el-Faggalah.
Calothy, Télémaque, Ch. Sabri, 9, (Daher).
Caloyanni, Paul, Ch. Kasr el-Nil, 5.
Calvi, Ulysse, Ch. el-Cheikh Aboul-Sibaa, 28.
Caramon, Aziz, Ch. Kasr el-Nil, 25.
Carantinopoulo, Constantin Ch., Ch. Zaki, 11 (Tewfikieh).
Catzéflis, Emile, c/o Georges A. Eid.
Colozoff, G. J., Ch. Cheikh Abou Sibaa, 16.
David, Adam, dom. Ch. Zaki.
Denaro, Antonio, Ch. Emad el Dine, 67 (Abdine).
Ferretti, Gino, BP 550.
Forte, David N., Hélouan.

PASTILLES VALDA
ANTISEPTIQUES
Efficacité remarquable contre la Toux, quelle que soit son origine

Fruhstuck, Adolphe, Machmacha.
Gavasi, Charles, r. Doubreh, 12.
Habra, Habib, Ch. el-Madbouli.
Hanna Megalli, Ch. el-Kantara (Kolali).
Harari, Zaki, Bab el-Khalk.
Hassan, Saïd, Ch. Gameh el-Charkass, 9.
Heller, Edward G., dom. Villa Heller, (Ghezireh).
Heller, Frederick C., dom. Villa Heller, (Ghezireh).
Heller, Gust. V., dom. Villa Heller, (Ghezireh).
Livadas, G., Ch. el Manakh, 23.
Lucchesi, Ugo, Ch. Abdel-Aziz, 29.
Mog, Hans, Garden City.
Mosseri, Victor, Ch. el-Cheik Aboul-Sabaa.
Mühlberg, Jacques, c/o A. Mayer & Co., Mousky.
Nathan, Katz, r. Chawarby pacha, 6.
Nubar bey, Arakel, Ch. Nubar pacha, 6.
Nubar bey, Vahran, Ch. Nubar pacha, 6.
Parachimonas, Nicolas Z., Ch. Soliman pacha, 33.
Philippar, Paul, Ch. Gameh Charkass, Tadros Mansion.
Preyer, Dr A., Ch. el-Haouïaty.
Rossi, Guido, Haret Zogheb, 2.
Salem, G. J., pl. Abdine, 20.
Sfetsopoulos, R., Haret el-Chawarby, 4.
Stamm, Louis, Ch. el-Manakh, 17.
Turabian, Sebouh, r. Kantaret Dikka, 5.

ALEXANDRIE

Anagnostopoulo, Ant., r. Chérif pacha, 16.
Bartau, Amine eff., ruelle el-Chourbagui.
Bogdadly, A., r. Toussoum pacha, 9.
Bogdadly, Charles & Clément, r. Toussoun pacha, 11.
Bonan, S., r. Stamboul, 14.
Bonny, Antoine, r. Ramleh.
Borg, Victor, r. de France, okelle Sananieh.
Cappelli, Riziero, bureau S. Bonan, r. Stamboul 14.
Crendiropoulos, Cocos, r. Etudiants, 2.
Florimond, Emile, r. Coussio, 1.
Godhard, Félix, r. Cléopâtre, 5.
Green, Félix, r. Chérif pacha, 12.
Hicks, Paul J., Bulkeley (Ramleh).
Huri, Wadi M., r. Abdel-Moneim, 110.
Jéronimidès, J., r. gare du Caire, 2.
Lamba, J., expert près la Cour d'Appel.
Nikitaidis, Stilianos, bureau C. G. Zervudachi & Fils.
Perdicakis, Michel, Ibrahimieh (Ramleh).
Pisanis, Georges, r. el-Kayed Gohar.
Savorgnan, Marc Antoine.
Sierra, Dr Carlo, r. Nebi Daniel, 13.
Simond, Edwin bey, r. des Pharaons.
Turabian, Garabed, pl. Mohamed Aly.
Zintzos, A., r. Antoniadis, 1.

BENI-SOUEF

Youssef Nader eff., Ch. Erian bey.

FAYOUM

Saleh Zaki eff.

MANSOURAH

Constantopoulo, Emm.
Cottan, Alfred, r. du Nil.
Koudsi, Abdo Khalil, Mehallet Damana.

ZAGAZIG

Denaro, Antonio.
Hanna Mikhaïl eff. (au cabinet de Mikhaïl Farag, avocat.)

Aiguiseurs

CAIRE

Pola, Capt. Et., Haret Hossseïni.
Sanda, G., Ch. el-Rouei, 3.
Scarazzini, Giuseppe, Ch. Clot-bey.

ALEXANDRIE

Bonassera, S., r. Tewfik 1er, 27.
Cocinotti, G., r. Anastassi, 28.
Colonna, Giuseppe, r. des Sœurs, 22.
Colonna, Paolo, r. gare de Ramleh, 32.
Mégaloyannis, C., r. du Bazar.
Simoro, S., r. hey el Kibir.

Alcool (Fabriques d')

CAIRE

Cozzika, P., & Co., Ch. el-Madabegh, 23.
Diokhantotoulos, C., Ch. Torguemane, 4.
Dutch Stores, Ch. el-Maghraby, 3.

ALEXANDRIE

Cozzika, P., & Co., pl. Mohamed Aly.

SOCIÉTÉ ANONYME DES GRANDS MAGASINS DE NOUVEAUTÉS
"AU PROGRÈS"
CAIRE — près du Crédit Lyonnais — CAIRE
CONFECTIONS POUR DAMES, TISSUS HAUTES NOUVEAUTÉS, BONNETERIE, AMEUBLEMENTS, BLANC, MERCERIE.

Ameublements

CAIRE

Abdel-Aziz Nassar Awad, Hamzaoui.
Abou Daos, Ahmed & Fils, Hammam Talat.
Ahmed Assad, Midan Souk el-Kanto.
Aly Abdel-Rahman, Hamzaoui.
Aly Abou Hamda & Co., Hamzaoui.
Aly Mohamed Mahmoud el-Iscandari, Ch. Hamam el-Talaat.
Aly Sid Ahmed Abou Hamdi & frères, Ch. Hamam el-Talaat.
Anastase, G., & Co., Ch. Wagh el-Birka.
Ascher, M. S., Midan Souk el-Kanto.
Au Progrès (Soc. anon.), Ch. el-Gawhari.
Cabil frères, Hamzaoui.
Clemente, Nicolas, Ch. Tewfik.
Cohen, Abramino, Hammam el-Talat.
Cumbo, R. G., Ch. Maghraby, 19.
David, A. M., boul. Clot-bey, 32.
Della Torre, L., Ch. Abdine, 43.
Dickmann, Raff., Ch. el-Borsa, 2.
Francis, Félix, Ch. el-Bawaki.
Furino, Antoine, pl. Soliman pacha, 24.
Furino, Giuseppe, Ch. Nubar pacha.
Gerber, C. W. de, Ch. Borsa, 8.
Gouda, Afifi, Ch. el-Abbassieh.
Hassan Mohamed Ayad, Ch. Hammam el-Talat.
Hassanein Salama & Frères, Ch. Gameh Banat.
Israel, M. J., Ch. el-Guinenah.

KRIEGER
34, Rue Kasr-el-Nil
Fabrique Spéciale au Caire
INSTALLATIONS COMPLÈTES D'APPARTEMENTS
Banques, Magasins, Hotels, Meubles, tapis, rideaux lustres, cheminées, Décorations, Staff, Peinture, Dorure, Menuiserie d'art et de batiment.
Projets, dessins, devis sur demande
PARIS - ALEXANDRIE - CAIRE

Kabil, Mohamed, Hammam el-Talat.
Kirchmayer, Rudolph, & Co., Ch. Nubar pacha, 16.
Levi, Benatar & Co., r. Boulac.
Madkour, Abdel-Nabi, Hamzaoui.
Madkour, Hassan bey, & frères, Ch. Taher et Hamzaoui.
Madkour, H.M., Ch. Hamam el-Talat.
Madkour, Saleh Ahmed, Hamzaoui.
Magasin de Suède, Ch. el-Madabegh, 16.
Mahmoud Salem & Co., Hamam el-Talat.
Mohamed & Saleh Abdel-Khalek, boul. Clot-bey et Ch. el-Khalig.
Mosbah, Mohamed, & Co., Hamzaoui.
Nouvel Hôtel des Ventes, B. Cohen & H. Goldstein, Ch. Nubar pacha, 5.
Orosdi Back (Etabl.), Ch. Abdel Aziz et Ch. el-Saha
Papazian, Hagop B., Ch. Tewfik, 12.
Parvis, G., Bazar Mourour et Ch. Kamel.
Pinto, Isaac, Ch. el-Guinénah.
Rathle, Leone & Co., Ch. Khalig el-Masri.

MAISON ROLL
AMEUBLEMENTS
42, Faubourg St. Antoine — PARIS
23, Rue Porte Rosette — ALEXANDRIE
MEUBLES RICHES ET SIMPLES
SIÈGES, TAPIS et TENTURES
Agent de la Mon Mottheau de PARIS:
APPAREILS ELECTRIQUES
ON DEMANDE DES REPRÉSENTANTS

Saïd Ahmed Moustafa, Ch. Wagh el-Birka.
Samuelson, A. & M., frères, Ch. el-Manakh.
Sednaoui, S. & S., & Co. Ltd, Mouski.
Sioufi, A. & N. frères, Ch. Nubar pacha.
Traboulsi, Abdel-Razek, Souk el-Kanto.
Walker & Meimarachi Ltd, Ch. Bawaki et Ch. Kasr el-Nil, 50.
Yacoubian, Stéphan, Ch. el-Bawaky.

ALEXANDRIE

Abdel-Aziz Salama, r. el-Defterdar, 10.
Ahmed Abou Hamdi, r. Mohamed bey el-Defterdar, 5.
Alavoine, L., & Co., (de Paris), Marcel Beauzemont représentant, r. Rosette, 28.

ANIODOL LE PLUS PUISSANT ANTISEPTIQUE
ni caustique, ni toxique, ne tachant pas.
POUR TOUS USAGES: SOINS DES YEUX. HYGIÈNE DE LA FEMME, ETC

Aly Omar, r. el-Defterdar, 8.
American Manufactury Agency, r. Sésostris, 11.
Bartelotti, G., r. Nubar pacha, 11 et boul. Ramleh, 28.

Marcel BEAUZEMONT
AMEUBLEMENTS
DÉCORATION
28, Rue Rosette

Bisciara, Ayoub, r. Nubar pacha.
Cafarella, G. B., r. Sidi Metwalli.
Châlons, r. Chérif pacha, 26.
Feghi Sid Ahmed, r. Mohamed bey el-Defterdar, 5.
Garbua Frères, pl. Mohamed Aly.
Ibrahim Marzuk, r. Souk el-Kanto, 3.
Ismaïl Aly Ganem, r. Souk el-Akadine, 9.
Kayat, Elie, r. Salah el-Dine, 2.
Kriéger, Maison de Paris, (L. P. A. Colin & Courcier, succrs.), r. Rosette, 35.
Lappa, G., r. gare de Ramleh, 28.
Lombardi-Boccia, N. fils, pl. Mohamed Aly, 17.
Maple & Co. Ltd, r. gare du Caire, 2.
Mieli, U., r. Nébi Daniel 15 et r. église copte 28.
Pace, Mario, r. Chérif pacha, 22.
Philipakis, M.N.. r. Port-Est, 3.
Piperno, Mme Vve C. M., r. Tewfik, 2.
Reïs, L. & Co., r. Chérif pacha, 27.

MAISON ROLL
AMEUBLEMENTS
42, Faubourg St. Antoine — PARIS
23, Rue Porte Rosette — ALEXANDRIE
MEUBLES RICHES ET SIMPLES
SIÈGES, TAPIS et TENTURES
Agent de la Mon Mottheau de PARIS:
APPAREILS ELECTRIQUES
ON DEMANDE DES REPRESENTANTS

Sadek, Pierre, pl. Ste.-Cathérine, 12.
Salama, M., & Frères r. Ras el-Tin 23.
Sgolia, A., passage Pharmacie Huber.
Shannon Ltd, r. Sésostris, 10.
Siderato, G., r. Lombard.

ASSIOUT

Aldas Morcos, Ch. el-Gounoud.
Mikhaïl Samaan, Ch. el-Kaïsaria.
Rezkallah, Macar, Ch. Sekkah el-Guédida.
Soultan Akladious, Ch. Kaïsariet el-Helali.

ASSOUAN

Khalil Guergues.

BENI-SOUEF

Hélal el-Khalib, Ch. Souk el-Talat.
Yacoub Mikhaïl, Ch. el-Riadi.

FAYOUM

Ahmed Achour, Ch. el-Mebyadda.
Mohamed Charabi, Ch. el-Mebyada.
Mohamed Fattah el-Bab Mahgoub, Ch. el-Kantarah.
Osman Hussein el-Noumroussi, Ch. el-Mebyada.

GUERGUEH

Abdel-Gawad el-Masri, Ch. el-Dawoudieh.
Mohamed Guiddaoui, Ch. el-Neffada.

KENEH

Ahmed Agha Abdou, Ch. el-Maghrabi.
Aly el-Sayed Aly, Ch. el-Sahrig.

LOUXOR

Athanassious, Boctor, r. de la gare.

MANSOURAH

Abdel-Hamid Soliman bey, r. Abbassi.
Ahmed el-Haddad,
Mohamed Nada Ramadan, Souk el-Toggar.
Rizk, H. Soliman.
Sami Mohamed

MEHALLA-KEBIRA

Farag Guirguis, Ch. Aboul-Abbas.

MINIEH

Aly el-Tawil, Ch. el-Sekka el-Guédidah.
Mikhaïl Abdallah, Ch. el-Mahatta.
Mohamed Ragheb bey, Ch. el-Mahatta.

PORT-SAID

Benatar Frères, r. Kassara.
Eastern Exchange Bon Marché, Wills & Co., r. Sultan Osman.
Mazarakis, A., r. Memphis.
Tambourlini, Giovanni, r. de Lesseps.
Violante, L., r. Saïd.

Marque déposée

PALMA SOURCE D'EAU MINÉRALE NATURELLE PURGATIVE
Certitude absolue *d'effets* — *Manque* absolu *de troubles*
LE PURGATIF LE PLUS AGRÉABLE, EFFICACE ET IDÉAL.
Propriétaire : **LOSER JANOS, Budapest.**

SOHAG

Abdel-Malak Antanious, Ch. Kaïsariet el-Souk.
Azer Roufaïl, Ch. el-Aref.
Endrawes Saïd, Ch. Kaïsariet el-Souk.
Gabra Tawadrous, Ch. el-Bahr.

SUEZ

Albanopoulo, E., r. Colmar.
Caramessini, N., r. Colmar.
Hassan Abdel-Aal, Ch. Caracol Souari.

TANTAH

Chati, Badawi, Ch. el-Khan.
Cordonnerie Parisienne, Habib Baladi, Ch. el-Borsa.
Hamdi Hammad, Ch. el-Sekka el-Guédida.
Hefnawi Ahmed Mohamed, Ch. el-Sayed el-Badawi.
Hefnawi, Ibrahim Mohamed, Ch. el-Borsa.
Moustafa Sabban, r. Neuve.
Pantazouglou, Jean, Les fils, Ch. el-Borsa.
Rabbat Frères, r. el-Khan.
Sabbour & Co., Ch. Sikka el-Guedideh et Souk el-Nahassine.

ZAGAZIG

Mohamed Aly Salem, Ch. el-Kaisarieh.

ZIFTA

Kechti, Mohamed (Cheikh), Ch. Dayer el-Bandar.
Hassaballah Mohamed, Ch. el-Souk.

Annuaires

CAIRE

Annuaire de l'Automobile Club d'Egypte, Ch. el-Madabegh, 23.
Annuaire médical égyptien contenant la liste complète des médecins, pharmaciens et autres de l'Egypte, édité par la Société anonyme égyptienne de Publicité, r. Kasr el-Nil, 30, B.P. 465.
Egyptian Directory (The), *L'Annuaire Egyptien*.

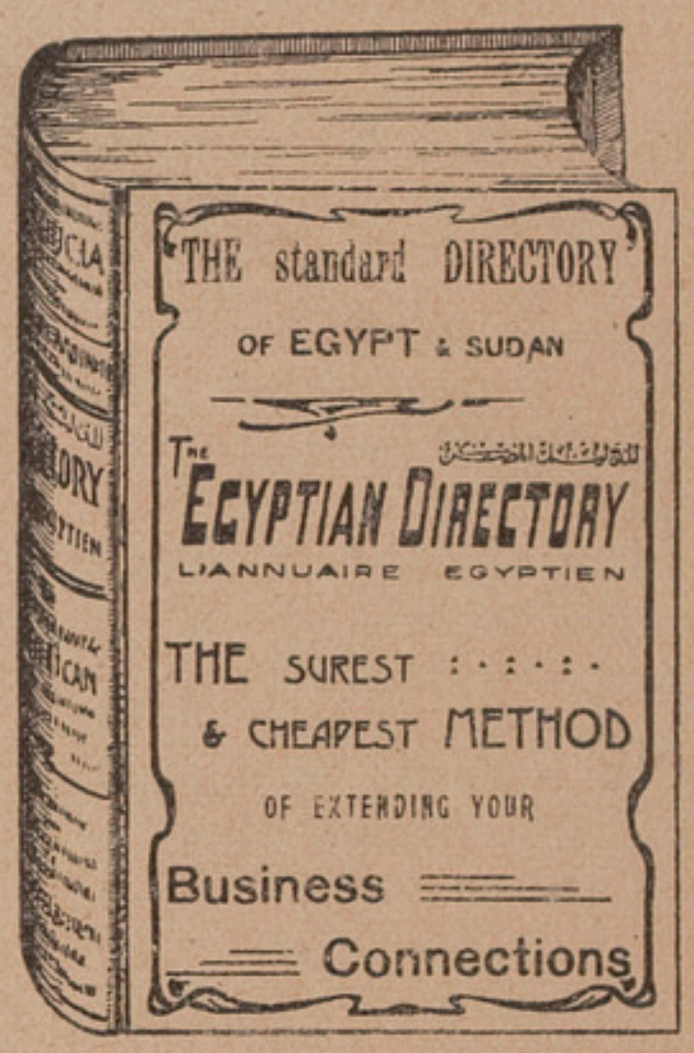

L'ANNUAIRE LE PLUS COMPLET
de L'EGYPTE et du SOUDAN

Adresses Officielles, Commerciales et Mondaines

Adopté par les Administrations de l'État, Patronné par les Chambres de Commerce et par l'Association Égyptienne pour favoriser le Tourisme.

Société anon. égypt. de Publicité prop., Ch. Kasr el-Nil, 30, B.P. 465.

ALEXANDRIE

Egyptian Directory (The) *L'Annuaire Egyptien*, Société Anonyme Egyptienne de Publicité prop., Agence d'Alexandrie, r. Chérif pacha, 1.
Indicateur Egyptien (L'), S. Poffandi prop., poste restante.

LA CLEF de cet ANNUAIRE c'est la TABLE des MATIÈRES qui est à LA FIN du volume

Antiquités et Curiosités

CAIRE

Abemaior, Michel, Haret Madrastein.
Achagi, E. Y., Khan Khalil.
Andalaft, D., Khan-Khalil.
Athanash, J., Khan-Khalil.
Bantazi, Elie, Khan-Khalil.
Bazar d'Orient, D. Madjar, Ch. Kamel,
Behar, Vitali, Khan-Khalil.
Blanchard, R. H., Ch. Kamel.
Boolchand, Valiran, Khan-Khalil.
Bornand, L., Ch. el-Manakh, 12.
Boucho, Jean, Khan-Khalil.
Casira, Michel, Ch. el-Méligui, 3.
Chellaram, D., pl. de l'Opéra.
Chahrouri, Elias & Gabriel, Khan Khalil.
Chiha, Youssef bey, Jardin Rossetti.
Chinese & Japanese Bazar, Vita Delbourgo, Ch. el-Bosta.
Cohen, Albert, Khan Khalil.
Cohen, J., Khan-Khalil.
Dadi, Mikhali, Khan-Khalil.
Danish, Abdallah, Khan-Khalil.
Dingli, A., Ch. Souk el Tewfikieh, 8.
Egyptian Brass Bazar, Khan Khalil.
Egyptian, Turkish, Sudanese & Persian Bazar, Jean B. Manof, Khan-Khalil.
Habib, E. & S., Khan-Khalil.
Hatoun, E., r. Neuve, 16.
Hassan Ahmed Chaab, Ch. Mohamed Sayed Ahmed pacha (Helouan).
Irani, Ahmed Rached, Khan-Khalil.
Irani, Hadji Aly, Khan-Khalil.
Kachmiri, Abdel-Rassoul, Khan-Khalil.
Kalebdjian Bros, Ch. Kasr el-Nil, 19.
Kyticas, P., Ch. Kamel.
Laffargue, L., rd.-pt. Suarès.
Madjar, Vitali, Ch. Kamel, 8.
Malluk, E. M., & Co., r. Neuve.
Moustafa Abdel-Rahman & S. Habib, Khan-Khalil.
Moustafa Mohamed, r. Neuve.
Muslim Art Gallery, K. Ispénian, r. Kasr-el-Nil, 42.
Nahman, Maurice, & Co., Ch. Kasr el-Nil.
Nassar & Hajj, Khan Khalil.
Oriental Museum, Gabriel Antoine, Khan-Khalil.
Philip, L. Paul, Ch. Kamel.
Pohomull Brothers, Ch. Kamel.
Rochiram, Kessumul, & Co., Ch. Clot-bey.
Spiliotis, G., Ch. Kamel.
Turkish Bazar, Walliram Brothers. Khan-Khalil.
Wadhoomal & Sons, Khan-Khalil.

ALEXANDRIE

Chalhoub frères, r. Sidi Metwalli, 46.
Chellaram, P., r. Chérif pacha, 6.
Pohomull Brothers, mosquée Attarine, 2.
Sorbi, C., e figlio, r. Stamboul, 2.
Souccar frères, r. de France, 35 et r. Chérif pacha, 28.
Tawa, B. & N., r. Chérif pacha, 13.
Turkish Bazar, David Milan, r. de France, 55.
Vinga, Mme Vve Stamati, r. église Debbane, 1.
Zerdji, & Co., r. porte Rosette, 5.

ASSIOUT

Bekhit Awad & Frères, Ch. el-Mehatta.
Yassa Tadros, Ch. el-Kaissaria.

ASSOUAN

Mohamed Eweïda (Cheikh).

KENEH

Réna, Adolphe.

FAYOUM

Mahmoud Refaï, (Hag), Ch. el-Ramleh.
Scopoliti, Stamati, Ch. el-Ramleh.

LOUXOR

Ahmed Abdel-Rehim.
Ahmed Aly Mourad, Ch. el-Bahr.
Ahmed Mahmoud el-Ladid.
Andrawes el-Comos Tanious.
Galal Darwiche.
Khaled Tayeh.
London House,
Mohamed Mohasseb (Hag), Ch. el-Lokanda.
Politis, Jean, r. de la Gare.
Speliotis, Athanase, r. du Nil.
Tzatzopoulos, Yanni & D. Sama, r. el-Bahr.
Youssef Hassan.

SAVOY HOTEL PORT-SAID
En face du débarcadère et de la Douane.

PORT-SAID

Alaomall Tejumall, r. du Commerce.
Attard, Alfred, r. du Commerce.
Attard, Gaetano, r. du Commerce.
Bannin, Abraham, r. du Commerce.
Chellaram, D., r. du Commerce,
Bazar Persan, Nechamall Brothers, r. du Commerce.
Cohen, Mardoché, r. du Commerce.
Diacono, Paolo, r. Constantinieh.
Ephtimios frères, r. du Commerce.
Fioravanti & Chimenz, r. du Commerce.
Mikado, Grégoire C. Sarolides, du Commerce.
Papadopoulo, Jean, boul. Sultan Osman.
Papadopoulo Socrate, r. du Commerce.
Vella, Charles, quai François-Joseph.
Xidia, Costi, r. du Commerce.

SUEZ

Arugheti Frères, r. Colmar.
Ilhamy, H. L., & Co., r. Colmar.
Poliakoff, Nicolas, r. Dessoux bey.
Sayed Afifi, Village Arabe.

TANTAH

Komi, Moustafa, Ch. Dayer el-Sayed.
Mohamed Hanafi, Ch. Dayer el-Sayed.
Mohamed Maher, Ch. Dayer el-Sayed.

Appareils d'Eclairage

(Voir Eclairage)

Appareils Médicaux

CAIRE

Blank, H. & Co., rd.-pt. du Télégraphe anglais.
Moring & Co., rd.-pt. Suarès.
Zuker & Co., Ch. el-Maghraby.

ALEXANDRIE

Gannagé, N., pl. Ste.-Catherine.
Priestson & Co., boul. Ramleh, 8.

Appareils d'Orthopédie

(Voir Orthopédie)

Appareils sanitaires

(Voir Installations Sanitaires)

Architectes

CAIRE

Aly Naïm el-Mekawi, Boulac.
Amyradakis, Théodore, r. Ciccolani. 17, (Choubrah).
Aubert, Georges, Ch. Zaky, 2 (Tewfikieh).
Aznavour, Joseph S., Haret el-Ocely.
Balian, Garo, r. du Télégraphe, 4.
Beale, Fred. A., Ch. el-Gamil, 17.
Bottari, Archimède, Ch. Abbas, 79.
Bougatsos, Ch., Ch. Tewfik, 25.
Brugger, Jacques, Tewfikieh.
Caïris, Nicolas G., rd.-pt. Tewfik, 5
Cattaui, M., & E. Matasek, Ch. Kasr el-Nil, 35.
Clef, Stephan Van, Ch. Wabour el-Miah, 15.
Coryn, Maurice, Ch. Nubar pacha.
De Farro, Ernest, Ch. Koubri Kasr el-Nil, 13.
Destailleur, V. A., Ch. Soliman pacha, 14.
Deyninger, J., Ch. el-Maghraby.
Diamant, A. St. John, Ch. Cherifein, 7.
Dupré, Maurice, Ch. Koubri Kasr el-Nil, 15
Geringer, M., Hamzawi, 10.
Giorgi, Enrico, Ch. Borsa 8.
Hefti, Fritz, attaché à The Cairo Sand Bricks Co., Abbassieh.
Herz bey, Max, Ch. el-Borsa, 12.
Horowitz, Oscar, av. Boulac, 9.
Iconomopoulos, L. D., Ch. Zaky.
Jaspar, Ernest, Ch. Emad el-Dine, imm. T.
Jean, Ernest, Ch. Tewfik, 19.
Kamal, Ahmed bey.
Kazandjian, Herand, Ch. Tewfik, 25.
Khouloussy, Ahmed bey, Ch. Soliman pacha, 10.
Lasciac, Antoine, Ch. Emad el-Dine, 3, derrière le Cinéma Cosmographe.
Le Fée de Plaudran, O., Ch. Mariette pacha.
Lepori, Bernard, Matarieh
Levidis, C. G., Ch. Soliman pacha, 26.

A. BUCCELLATI
MANUFACTURE DE PAPIER PHOTOCOPIQUE
CAIRE FABRIQUE: Choubra - Chareh Zervudachi
MAGASIN de vente: Chareh-el-Falaky, 28 CAIRE

Limpritis, Jean, Ch. Emad el-Dine.
Lioto, Nicolo, r. de la Poste, Zeitoun.
Mahmoud Wasfi, Hoche el-Charkawi.
Marcel, A., Heliopolis.
Marciano, Paschal, Ch. Tewfik.
Milleret, Ch., Ch. el-Manakh, 37.
Mohamed Mounir eff., Ch. Darb el-Gamamiz.
Mosseri, Victor, Ch. el-Cheikh Aboul-Sebaa.
Nafilyan, Léon, Ch. Tewfik, 25.
Nafilyan & Kazandjian, Ch. Tewfik, 25.
Œconomou, N. A., Square Halim pacha.
Pappis, Antoine, Ch. Kasr el-Nil, 23.
Parachimonas, N., Ch. Soliman pacha.
Parcq, Georges, Ch. Wabour el-Miah, 2.
Parvis, T., Darb el-Guinénah.
Pironti, Alfonso, Ch. Kantaret el-Dekka, 3.
Prampolini, Carlo, Ch. el-Antikhana el-Masria.
Purvio, G., Ch. el-Kenissa el-Guédidah.
Raymond, Alex., Haret Zogheb, 3.
Rennebaum, J., Ch. el-Saha, 13.
Rodeck, P., Ch. Abdel-Hakk el-Sombâti, 4.
Rosé, Max, Ch. Kasr el-Aïni, 48.
Santamaria, J. A.,
Scarpa, Emile, Ch. Abbas.
Silvagni, C. V., Ch. el-Madabegh, 42.
Skynder, A. H., Ch. Cadi Fadel.
Skynder, W. E., Ch. Cadi Fadel.
Spiliadis, Stelio, Ch. Koubri Kasr el-Nil.
Stienon, Léon, Ch. Boulac.
Tomek, Heinrich, r. Elfi bey, 7.
Valensin, David, Ch. Boulac.
Valsania, E., Ch. Abbas, 79.
Vitale, Angelo, à l'Admin. des Wakfs.
Vondas, Z., Ch. Abdel Hakk el-Sombâti, 3.
Willaert, D., r. Mansour, 25 (Bab el-Louk).
Zoucas, John, Ch. Soliman pacha, 14.

ALEXANDRIE

Ambron, A., bureau Almagia, r. Stamboul, 10
Andricopoulo, Jean, r. Avéroff, 5.
Andricopoulos, P. A. & Co., r. Nubar pacha, 7.
Arcondoulis, Georges A., boul. Ramleh, 15.
Axelos, Jean Michel, boul. de Ramleh, 7.
Bardone, E. U., r. Salah el-Dine, 4.
Bedrossian, N., r. Toussoun, 7.
Bencini & Quistas, r. prince Abdel-Moneim, 106.
Bottari, Arch., r. des écoles italiennes.
Cassese, A., boul. Ramleh, 27.
Civiletti, S. & E. Félix, r. Stamboul, 19.
Courcy, M. W. de, r. Young, 11.
Damianos, Ch., r. Allemagne, 17.
Davies, Walter W., r. prince Abdel-Moneim, 106.
Dayninger, Jean, boul. Ramleh, 31.
Erlanger, Victor, r. gare du Caire, 2.
Félix, E., r. Stamboul, 19.
Gazaleh, Edouard, r. prince Abdel-Moneim, 110.
Gerakis, P. A., r. Chérif pacha, 26.
Iatrou, Zanos, & Pappa, r. Pereyra, 2.
Jéromidès, Jean, r. gare du Caire, 2.
Lascaris, P., boul. Ramleh, 6.
Lazinos, G., r. Port Est.
Lifonti, G., Bacos (Ramleh).
Loria, A., r. Abou Dardar, 16.
Loukissi, P., boul. Ramleh, 14.
Loukissi, P., & Cacava, boul. Ramleh, 14.
Lusi, S. N., r. Cléopatra, 11.
Manham, Edgar G., r. église Debbané, 6.
Marichal, G., r. Nébi Daniel, 16.
Merametdjian, A. Z., r. de l'hôpital Egyptien, 2.
Naëm, Joseph, r. du prince Abdel-Moneim, 5.
Nicolaou, N. G., r. Avéroff, 6.
Paraskévas, Miclavez, r. Cléopâtre, 3.
Pini, Carlo, r. Rosette, 84.
Robert, Williams, r. Chérif pacha, 9.
Sinigalia, N., r. Salah el-Dine, 4.
Stellatos, Basile, r. Chérif pacha, 14.
Stienon, L., r. Cléopâtre, 11.
Syrichas, Jean A., r. église copte, 5.
Xydis, C., r. anc. bourse, 6.
Yatrou, A. Y., r. anc. bourse, 6.
Yatrou & Zanos, boul. Ramleh, 26.

BENI-SOUEF

Mohamed Azkalani, Ch. el-Deyari.

CHÉBIN EL-KOM

Mohamed Chalabi.

A. BUCCELLATI
MANUFACTURE DE PAPIER PHOTOCOPIQUE
CAIRE FABRIQUE: Choubra - Chareh Zervudachi
MAGASIN de vente: Chareh-el-Falaky, 28 CAIRE

Argenterie & Orfèvrerie

CAIRE

Alexaki, Jean, Ch. Kamel, imm. Halim.
Baracat, Saddik & Co., Mouski.
Bazar Ismaïlieh, Alex. Catsaros & frères, Ch. el-Manakh.
Beinish, J., Mousky.
Bornand, L., Ch. el-Manakh.
Boucho, Jean, Khan-Khalil.
Fleurent, E. J., Fils & Co., Ch. Alfi bey.
Kramer, L., & Co., Ch. Mouski et Ch. el-Manakh, 3.
Laffargue, A., rd.-pt. Suarès.
Lattès, J., Ch. el-Manakh, 3.
Madkour, Hassan bey & Frères, Ch. Taher et Hamzaoui.
Mehsen, Antoine, Sagha.
Orosdi Back (Etabl.), Ch. Abdel-Aziz et Ch. el-Saha.
Pavid, L., Ch. Kamel, 5.
Saridis, Dimitri, Ch. Kamel.
Stobbe, Rudolf, Ch. el-Manakh, 5.
Süsmann, D., Mousky.
Süsmann, G., Mousky
Walker & Meimarachi, Ltd, Ch. Kasr el-Nil, 50.

ALEXANDRIE

Barbaressos, S. D., Frères, pl. Ste.-Catherine.
Beressi, Salomon, r. Chérif pacha, 19.
Boromeo, J., r. Chérif pacha, 31.
Châlons, H. Hochapfel & Co., r. Chérif pacha, 26.
Elkington & Co. Ltd, r. Sésostris, 14.
Krupp, Arthur, r. Chérif pacha, 29.
Marini, Italo, pl. Mohamed Aly, 9.
Orosdi Back (Etabl.), pl. Mohamed Aly.
Reïs, L. & Co., r. Chérif pacha, 27.
Schouchanna & Fils r. Sésostris, 14.
Stein, S., pl. Mohamed Aly, 13.
Stobbe, R., r. Chérif pacha, 29.
Stone, Léon A., pl. Mohamed Aly.
Walker & Meimarachi Ltd, r. ancienne bourse.

Armes & accessoires

CAIRE

Anagnostou, G. D. r. Neuve.
Bajocchi, Michel, Ch. el-Bawaki.
Bondi, G. A., Ch. el-Bawaki.
Constantinou, Th., Ch. el-Bawaki.
Furnari, F., & fils, Ch. Mohamed Aly, 137.
Giuntoli, Umberto, Ch. Kamel.
Grillis, G. A., r. Neuve, 8.
Lachine, Ibrahim, Ch. Souk el-Silah.
Maratos, Nicolas, pl. de l'Opéra.
Perachis, G.A., r. Neuve.
Siouſi, Mohamed, Ch. Souk el-Silah.
Stamatiadis, Antoine, r. Neuve, 26.

ALEXANDRIE

Bazar Universel, r. Chérif pacha, 16.
Boromeo, J. r. Chérif pacha, 29.
Galatoli, Cesare, r. des Sœurs, 2.
Manufacture Française d'Armes de St-Etienne, J. Boromeo agent, r. Chérif pacha, 27.

GEORGES MARATOS
GRAND DÉPOT D'ARMES
Rue de l'Ancienne Bourse, No. 6
Grand Assortiment de Cartouches de la Maison ELEY'S
ATELIER DE RÉPARATION
Différents articles de Luxe

REDDING & BONETT
Established 1868
10, Rue des Sœurs, Alexandria.
SUCCURSALE
13, Rue Chérif Pacha
ARMS AND AMMUNITION REPAIRS.

Silvestri, Angelo, r. de la Poste, 1.

ASSIOUT

Hassan Mohamed, Ch. el-Khodaria
Remali, Osman, Ch. Kaïsariet el-Hélali.

IODOKINOL Dépuratif, Stomachique, et régénateur de forces.
En vente dans toutes les drogueries et grandes pharmacies.

DAMIETTE

Abdel-Razek Ismaïl bey.
Mohamed Bedri bey.

FAYOUM

Mohamed Abdel-Rahman, Ch. el-Adli.

KENEH

Mohamed el-Sioufi, Ch. el-Kaïsaria.

MANSOURAH

Samaropoulos, Stamatis.

MINIEH

Makdios, Yanni, Ch. el-Guédid.

PORT-SAID

Dania, Ulysse N., quai Eugénie.
Dessouki, Mohamed, r. du Commerce.
Dracatos, Michel, r. du Commerce.
Valendi, Eustache, r. Ramsès.

SOHAG

Osman Hassan, Ch. Kaïsariet el-Souk.
Rachwan el-Tayeb, Ch. el-Koubri.

TANTAH

Cacali, Pandéli, Ch. Tal el-Haddedin.
Chryssafi frères, Ch. el-Khan.
Drevenitzo, A., Ch. el-Khan.

Articles de Marine

(voir aussi Ship-Chandlers).

CAIRE

Mikhaïl Nakhla, Boulac.

ALEXANDRIE

Abdel-Méguid Moussa, r. de la Marine, 48.
Abdel-Rahman Abouof, Minet el-Bassal.
Aly & M. Fattalah Frères, r. de la Marine, 28.
Attard, G., & Co., r. Sidi Abou Choucha.
Buhaggiar, P.P., & fils, r. anc. douane, 61,
Buhagiar, Salvatore, r. anc. douane, 65.
Cassar Bros, r. Sidi Abou Choucha.
Chami, Aly Ahmed, r. de la Marine, 52.

N. FABRIS
Successore M. DEPOLO
Costruttore Navale
Imprenditore di lavori marittimi
SBARCHI, IMBARCHI, RICUPERI, ecc.
VIA DELLA DOGANA NUOVA, N° 30
ALESSANDRIA (Egitto)

Halawani, Moursi Aly, r. de la Marine, 34.
Luxor Saïd, r. Kabou el-Melah, 4.
Stamatopoulo, C., r. anc. douane, 18.
Vekri, G., r. de la Marine 39.

Saverio Mitrovich
CARLO ZAMMIT
successeur
Rue de l'Ancienne Douane — Alexandrie
Cordages en tous genres.
Chaines, Poulies, Ficelles, Rames, Lanternes
Toile, Cotonine, Bâches.
FEUTRE GOUDRONNÉ, BURATS, DRAPEAUX
et autres Articles de Marine
ADRESSE TÉLÉGRAPHIQUE: MITROVICH, ALEXANDRIE
Téléphone 1575

ASSIOUT

Omar Madani, Ch. el-Khodaria.

BENI-SOUEF

Aboul-Naga Hassan, Ch. el-Riadi.

GUERGUEH

Saleh Hussein, Ch. Abou Amrah.

PORT-SAID

Azzoppardi, Frank, & Co., r. Sultan Mourad.
Azzoppardi, Michel (neveu) r. Said.
Broadbent, Richmond, quai François Joseph
Cacomanolis & Psorulla, r. du Nil.
Coroni, G. N., r. du Commerce.
Dello Strologo, Vittorio, r. Monge.
Feilla, Lewis, r. Hamdi.

J. OROWETZ
Dépositaire et Agent exclusif des Bières "Spatenbräu" de Munich et "Erste Pilsner Aktienbrauerel" de Pilsen.
Dépôt: Rue du Téléphone-Caire. Tél. N° 2075

Risgalla & Sons, r. du Nil.
Slavick, James, quai François-Joseph.
Vella & Portelli, r. Sultan Osman.
Voivodich, G., r. Eugénie.

SUEZ

Dominique, G., Frères, r. Kassara.
Perry, A., & Sons, Ch. el-Gafary.

Articles de Ménage

CAIRE

Abdel-Aziz Nassar Awad, Hamzaoui.
Abravanel & Gattegno, Ch. Souk el-Khodar (Ataba el-Khadra).
Alipranti, A., Ch. el-Bosta.
Attia Ismaïl, Ch. Clot bey.
Bazar de Jérusalem, Moïse Soriano, Ch. Mohamed Aly, 150 et Ch. Hammam el-Talaat.
Bazar Stamboul, Léon Stépanian, pl. Ataba el-Khadra et Ch. Mohamed-Aly.
Cent Mille Articles, Fd. Alby, Ch. el-Gowhari.
Cohen, Abramino, Ch. Hammam el-Talat.
Cohen, A. M. & Co., Ch. Boulac, 31.
Grand Bazar de la Ville du Caire, Palacci Fils, Haim & Co., Ch. Bein el-Nahdein et r. Neuve.
Karakachian, D., Ch. el-Bawaki.
Khawam, Basile, Ch. Clot-bey.
Levi, Benatar & Co., av. Boulac, 1.
Khawam, Joseph, Ch. el-Kômi.
Magri, Spiro, Ch. el-Rouei.
Madkour, Hassan bey, & frères, Ch. Taher et Hamzaoui.
Magasin de Suède, Ch. el-Madabegh, 16.
Orosdi Back (Etabl.), Ch. Abdel Aziz et Ch. el-Saha.
Ramses Stores, Zaki Awad, Ch. Nubar pacha.
Setton, Aaron & Co., Ch. Kabouet el-Zinah.
Société Brevetti Achillini (Milan), Ch. Abbas, 83.
Société de Verreries et Cristalleries Autrichiennes, Ch. Boulac, 5.
Traboulsi, Georges A., boul. Clot-bey.
Vassallo, G. B., Ch. el-Bawaki.
Walker & Meimarachi, Ltd, Ch. Kasr el-Nil, 50.
Yacoubian, N., Ch. el-Bawaki.
Zografachi, S., Ch. el-Gowhary.

ALEXANDRIE

Abraham, Behor G., r. Souk el-Kanto, 8.
Abraham, David, r. Souk el-Kanto, 10.
Ahmed & Mohamed S. Abouheïf, r. mosquée Ibrahim pacha.
American Bazar, I. Marini, pl. Mohamed Aly, 9.
Barbaresso, N., r. Anastassi, 3.
Bazar Universel, Edmond Grimond, r. Chérif pacha, 14.
Carayannakis, Nicolas, r. Chérif pacha, 23.
Châlons, H. Hochapfel & Co., r. Chérif pacha, 26.
Darmanin, P., & Co., r. Sésostris, 8.
Erlanger, R., & Co., r. Chérif pacha, 26.
Fitte, Louis, succr. de C. Philibin, r. mosquée Cheikh Ibrahim pacha, 2.
Grand Bazar Bon Marché, J. Boroméo, r. Chérif pacha, 31.
Mohamed & Ahmed Ibrahim, r. des Etudiants, 1.
Monopole, S. Berissi, r. Chérif pacha, 19.
Nehmé, Alex., r. Nubar pacha, 18.
Orosdi-Back (Etabl.), pl. Mohamed Aly.
Petit Louvre, Samoulidis frères, boul. Ramleh, 28.
Reïs, L. & Co., r. Chérif pacha, 27.
Sahs, N. & J. Gattegno, boul. Ramleh, 12.
Sasso, Paul, & Co., pl. Ste-Catherine.
Stavridis, C., r. Anastassi, 3.
Stratis, Ant., r. Nubar pacha, 16.
Vardalas, N., r. Masguid Attarine, 27.
Uccelli, V., r. église Debbane, 2.
Vita & Spada (succr. S. Falanga), pl. Ste.-Catherine, 11.
Walker & Meimarachi, Ltd, r. anc bourse.

ASSIOUT

Aldas Morcos, Ch. el-Gounoud.
Mikhaïl Samaan, Ch. el-Kaïsaria.
Rezkallah, Macar, r. Sekka el-Guédida.
Soultan Akladious, Ch. el-Kaïsaria el-Helali.

PILULES PINK
GUERISSENT LA OU LES AUTRES REMEDES ONT ECHOUE

BENI-SOUEF

Hélal el-Khatib, Ch. Souk el-Talat.
Yacoub Mikhaïl, Ch. el-Riadi.

CHÉBIN EL-KOM

Papa, Constantino, r. de la Gare.

FAYOUM

Mohamed Charabi, Ch. el-Mebyada.
Mohamed Fath el-Bab Mahgoub, Ch. el-Kantarah.

KENEH

Ahmed Agha Abdou, Ch. el-Maghrabi.
Aly el-Sayed Aly, Ch. el-Sahrig.

MANSOURAH

Ahmed el-Haddad.
Akaoui, Elias.
Amina A. Heméda & Mohamed Abdallah.
Sélim Abou Halaka, r. Neuve.
Trigacci, Carlo, r. Neuve.

MINIEH

Aly el-Tawil, Ch. el-Sekka el-Guédida.
Mikhaïl Abdallah, Ch. el-Mehatta.
Mohamed Ragheb bey, Ch. el-Mehatta.

PORT-SAID

Baroumis, Stamati, Bazar Abbas.
Marchessini, A., r. du Commerce.
Paraskevas, Ch., r. Constantinieh.
Valendi, Eustache, r. Ramsès.

SOHAG

Abdel-Malak Antonious, Ch. Kaïsariet el-Souk.
Dos Roufaïl, Ch. el-Aref.
Endarawes Saïd, Ch. Kaïsariet el-Souk.
Gabra Tawadrous, Ch. el-Bahr.

SUEZ

Albanopoulos, E., r. Colmar.
Caramessini, N., r. Colmar,

TANTAH

Cohen, Ibrahim, Ch Sikkah el-Guédida.
Hamdi Hammad, Ch. Sikkah el-Ghédidah.
Hefnawi, Ibrahim Mohamed, Ch. el-Khan.
Orosdi Back (Etabl.), r. el-Khan.
Tag el-Din, Mohamed, & Co., r. Neuve

ZAGAZIG

Orosdi Back (Etabl.), r. el-Kaïsaria.
Papadakis, Th., r. Abbas et r. el-Wadi el-Kebli.
Saoulli, L., r. Abbas.

Articles de Modes

(Voir Maisons de Nouveautés)

Articles de voyage

CAIRE

Bacharach, H., & Co., pl. ataba el-Khadra.
Basmadjian, Karnik, boul Abdine, 10.
Bazar Ismailieh, Alex. Catsaros & frères, Ch. el-Manakh.
Bazar Méditerranéen, Ch. Mouski.
Bazar Montazah, Schaoul Moussa Saleh &E. Reuben, boul. Clot-bey.
Bazar National, Menahem Cohen, Ch. Azbak.
Bazar Oriental, Dellaporta frères, Ch. Bab el-Bahari.
Belle Jardinière, Assayas Frères & Co., Ch. Mousky et Ch. Nubar pacha.
Botte d'Or, Karmann frères, Ch. Kamel et Ch. Mouski.
Cherem & Co., Midan Souk el-Kanto.
Chic, Fany Rosenberg & A. Goldstein, Ch. el-Manakh, 5.
Chouéri, M. G., boul. Clot-bey.
Cordonnerie Française, Paul Favre, Ch. el-Gawhari et Ch. Kamel.
Cordonnerie Parisienne, A. Matton & Debono, Ch. el-Bawaki.
Davies, Bryan & Co., Ch. el-Manakh, 15.
Dracatos & Co., Ch. Wagh el-Birka.
Francès, Félix, Ch. el-Bawaki.
Laffargue, A., rd.-pt. Suarès.
Macri, K., frères, Ch. el-Bosta.
Mayer, A., & Co., Mouski.
New Manchester House, J. Aboulafia, Ch. el-Maghrabi.
Old England, Ch. Kamel.
Raff, H., pl. Ataba el-Khadra.

TUROG BREAD KIENZLE & SIMONDS
SHARIA MAGHRABI
TÉLÉPH. 24-19 R.P. 665

Ramses Stores, Zaki Awad, Ch. Nubar pacha.
Rocotas, P., Hamzawi, 1.
Stein, S., pl. Ataba el-Khadra.
Tourists' Stores, B. Howsepian, Ch. Nubar pacha.
Valaskaki, Spiro, & Co., Ch. Kamel et Ch. el-Bosta.
Walker & Meimarachi, Ltd, Ch. Kasr el-Nil, 50.

ALEXANDRIE

Apostolopoulo, N.D., r. Anastassi, 25.
Bazar Universel, Edmond Grimot, r. Chérif pacha, 14.
Cabelli, H.M., r. Nubar pacha, 6.
Châlons, H. Hochapfel & Co succrs., r. Chérif pacha, 26.
Cohen, Z. & Brothers, r. mosquée Attarine, 10.
Cordonnerie Française, P. Billard & H. Baladi, r. Chérif pacha, 12.
Cordonnerie Parisienne, Matton & Debono, r. Nubar pacha, 9.
Daopoulo, G., r. Nubar pacha, 2.
Davies, Bryan & Co., r. Chérif pacha, 9.
Erlanger, R., & Co., r. Chérif pacha, 26.
Galeries Lafayette, r. porte Rosette, 12.
Grumberg, Aron, r. Anastassi, 28.
Lascaris, C. E., r. Nubar pacha, 3.
Macri, K., frères, pl. Ste. Cathérine et pl. Mohamed Aly, 17.
Mattatia frères, pl. Mohamed Aly, 11 et r. Cheikh Ibrahim pacha.
Mayer, A., & Co., pl. Mohamed Aly, 6.
Mazaraki, S. A., r. Nubar pacha, 8.
Orosdi Back, (Etabl.), pl. Mohamed Aly, 12.
Phare d'Alexandrie, Albert J. Rousso, r. de France 5.
Quatre Saisons, E. Conegliano, pl. Mohamed Aly, 9.
Reïs, L. & Co., r. Chérif pacha, 27.
Rocotas, S. M., r. Nubar pacha, 1.
Schwartz, Hermann, pl. Mohamed Aly, 13.
Stein, S., pl. Mohamed Aly, 13 et 15.
Tennenbaum, M., r. mosquée Attarine.
Vizaropoulos, P., r. Anastassi. 10.
Walker & Meimarachi Ltd, r. anc. bourse, 3.

ASSIOUT

Bazar National, Galdas Massoud, Ch. el Sekka-el-Guedida.
Colta Habib, Ch. el-Kaïsaria.
Modele Workshop, Youssef Radouan, Ch. el-Mehatta.
Sabet Khalaf, Ch. el-Kaïsaria el-Kebira.

FAYOUM

Bazar Oriental, G. Dellaporta frères, Ch. el-Ramleh.
Bazar Universel, Bochor & Vita Cochti, Ch. el-Ramleh.

KENEH

Ahmed el-Nahas, Ch. el-Kaïsaria.
Marcou Costi, Ch. el-Ramleh.
Mohamed Omar Ouchahi bey, Ch. el-Kaïsaria.

LOUXOR

Athanassious Boctor, r. de la gare.

MANSOURAH

Bazar National, Felix Nacson.
Chalom, A., & Co, r. Neuve.
Jones, John & Co., r. Neuve.
Nagui, Ernest.

MINIEH

Khalil Barsoum, Ch. el-Bosta.
Mohamed Ragheb bey, Ch.Sekka Guedida.

MIT-GHAMR

Houel, M., Ch. Asmar.

PORT-SAID

Eastern Exchange Bon Marché, Wills & Co, r. Sultan Osman.
Ephtimios & Marcoulidis, r. du Commerce.
Louvre, N. Spyratos & Co.
Macri, G., fils, r. du Commerce.
Macri, P., frères, r. du Commerce.
Talazac, Paul & Neveux, r. Monge.
Vassilopoulos, Nicolas P., r. du Commerce.

SUEZ

Bazar d'Europe, Nicola G. Papatsos, r. Colmar.
Bazar Universel, S. D. Antippa, r.Colmar.
Cosmatos, P., Frères, r. Colmar.

G. SÜSSMANN
Mouski Street — CAIRO — P. O. Box 344
JEWELLER — OPTICIAN — WATCHMAKER

TANTAH

Cordonnerie Parisienne, Habib Baladi, Ch. el-Borsa.
Orosdi Back (Etabl.), Ch. el-Khan.
Stein, S., Ch. el-Borsa.

ZAGAZIG

Papadakis, Th., Ch. Abbâs et Wad el-Kebli.

Artistes-Peintres

(Voir Peintres-Artistes)

Ascenseurs

CAIRE

EDOUX o* & **Cie** *Ingrs Constrs*
72, 74, 76, 78, Rue Lecourbe PARIS.
ASCENSEURS *de tous Systèmes. Electriques, Hydrauliques, à air comprimé, Hydro-Electriques etc.* **Sécurité** *absolue par l'application du* PARACHUTE *à billes* (Bté S.G.D.G.) *Représentés* au CAIRE *par* **M. Bonnard** *Ingénieur.*
(Boîte Postale No 215)

Allen, Alderson & Co. Ltd, Ch. Kantaret el-Dekka.
Roux Gombaluzier, r. Soliman pacha, 14.
Rostaing, A., Ch. Faggalah, 25.
Société pour le Commerce et l'Industrie en Egypte, C. De Zuttere, C. De Ceulener & C. Ruelens, Square Halim.
Société Générale d'Electricité et de Mécanique, r. Emad el-Dine, 14

Vernes Guinet Sigros & Co.
PARIS
Ascenseurs Roux-Combaluzier
Montes Charges Pompes Électriques
Agence au CAIRE: 14. Rue Soliman Pacha

Union Industrielle & Commerciale d'Egypte, Ch. Chawarby pacha, 2.

ALEXANDRIE

Cook, Thos, & Son (Egypt), Ltd, gare du Caire.
Société pour le Commerce et l'Industrie en Egypte, C. De Zuttere, C. De Ceulener & C. Ruelens, r. Cléopatre, 5.
Société Générale d'Electricité et de Mécanique, r. gare du Caire, 4.
Union Industrielle & Commerciale d'Egypte, r. el-Falaki, 10.

OFFICINE MECCANICHE STIGLER—MILAN. Ascenseurs hydrauliques, électriques et hydro-électriques. Agents: Sté Gle d'Electricité et de Mécanique. 4, Rue de la Gare du Caire.

Asiles

CAIRE

Aliénés, Abbassieh.
Enfants Assistés, Abbassieh.
Enfants Pauvres, Boulac.
Enfants Trouvés, Kasr el-Aïni.
Enfants Trouvés, (Etablissement des), Mahmacha.
Rudolph, Ch. el-Dawawine.
Saint-Vincent de Paul, Ch. Abdel-Aziz.
Vieillards, Sœur Marie Monique supérieure, Ch. Choubrah.

ALEXANDRIE

Abbasi, Canal Mahmoudieh.
Benachi, station Chatby (Ramleh).
Bienfaisance des Wakfs, r. du Mex, Gabbari.
Enfantin, r. Nébi Daniel, 1.
François-Joseph, r. Port-Est.
Home Hellénique, r. Anhouri, 5.
Petit, r. Moharrem bey.
Rudolph, r. Port-Est.
Saint Joseph, (orphelinat), r. el-Herdos (Moharrem bey).
Saint Vincent de Paul, Moharrem bey,
Saint-Vincent de Paul (orphelinat). r. des Sœurs.

SOCIÉTÉ ANONYME DES GRANDS MAGASINS DE NOUVEAUTÉS
"AU PROGRÈS"
CAIRE — près du Crédit Lyonnais — CAIRE
CONFECTIONS POUR DAMES, TISSUS HAUTES NOUVEAUTÉS, BONNETERIE, AMEUBLEMENTS, BLANC, MERCERIE.

Saint-Vincent de Paul (orphelinat), r. Sidi Abou Dardar.
Vieillards, Kaiser Wilhelm Heim, r. d'Allemagne, 7.
Vieillards, r. de la Marine.

LOUXOR

Mission Catholique, r. el-Markaz.

PORT-SAID

Couvreux, dirigé par les Dames du Bon Pasteur, pl. de Lesseps.

SUEZ

Dames du Bon Pasteur (orphelinat).
Sœurs, r. Hodd.

Asphalte & Bitume

CAIRE

Ahmed Hassan, Ch. Boulac, 15.
Anglo-Egyptian Asphalt Co., Ch. Sahel Boulac, 10.
Cugini, Praga, R. Capozzi directeur, fabrique Saptieh.
Grimaldi, R., Ch. Abbas (près la gare).
Marcopoulos, M., av. de Boulac.
Neuchatel Asphalte Co. Ltd, Ch. Sahel el-Ghelal.
Paving Asphalt Co., Boulac.
Società Cicula per l'esplotazione dell'asfalto naturale Siciliano, r. Boulac, 9.
Spagnoli, Angelo, Ch. Tewfik, 25.
Tonti, Albert, Ch. Tewfik, 5.
Val de Travers Asphalte Paving Co. Ltd, Ch. Deïr el-Banat.

ALEXANDRIE

African Paving & Roofing Co., Ch. Abou Dardar.
Neuchatel Asphalte Co. Ltd, G. Festa directeur, bureau et atelier Karmous.
Plascom (1909) Ltd, M. P. Salvago & Co agents, r. Antoniadis, 1.
Praga, Cugini, R. Capozzi succr, r. église Debbane, 11.
Spagnoli, Emilio, pl. Mohamed Aly, 9.
Stecca, G., r. el-Faraldé, 19.
Val de Travers Asphalte Paving Co. Ltd, Canal Mahmoudieh, 171.

ASSIOUT

Scopelites, Yami, près du barrage.

MANSOURAH

Matta Khalil.
Mohamed Rached.
Trigacci, Carlo.

PORT-SAID

Bartolo & Buhagiar, quai Eugénie.

Assurances

Aachen & Munich Fire Insurance Co.
CAIRE : Koenig & Jessnitzer agents, Haret Hoche el-Hine, 22. (Mousky).
ALEXANDRIE: Friedrich Quelle agent, r. église Debbané, 16.
Abeille (L'), (incendie et vie):
CAIRE: Félix Courtial agent.
ALEXANDRIE : Félix Courtial agent, r. des Pyramides.
Agrippina (maritime) :
ALEXANDRIE: Comte Jean Zizinia agent, r. Cayed Gohar, 8 (pl. Ste-Cathérine).
Aigle (L'), incendie.
ALEXANDRIE : Aghion frères agents, r. Chérif pacha, 8.
Albingia Assurance Co. Ltd, Hamburg Fire & Burglary.
CAIRE : G. Marcus & Co, G. Padova & Co succrs. agents, Haret Hoche Issa.
ALEXANDRIE: G. Marcus & Co, G. Padova & Co succrs. agents, r. Cléopatre.
TANTAH: G. Marcus & Co, G. Padova & Co succrs. agents, Ch. Tal el-Haddadine.
Branche Transports Maritimes.
CAIRE : Fix & David agents généraux pour l'Egypte, Ch. Gameh el-Banat.
Alleanza.
CAIRE: Morpurgo & Co., Jardin Rossetti.
ALEXANDRIE : Flli Morpurgo & Cammeo, Ettore Morpurgo succr. agent, r. Colucci pacha, nouveau quai.
PORT-SAID : Franc. Chiarini agent, r. Bazar Abbas.

L'ASSICURATRICE ITALIANA DE MILAN
ASSURANCES CONTRE LES
ACCIDENTS INDIVIDUELLES-COLLECTIVES et de RESPONSABILITÉ CIVILE
Agences: Le Caire, Alexandrie, Port-Saïd

Alliance Assurance Co. Ltd.
CAIRE: S. Iscaki & Co., Haret Sabaa Kaat el-Keblieh.
ALEXANDRIE : Société Commerciale d'Egypte agent, r. Chérif pacha, 8.

Alliance (L') *de Berlin* (maritime).
ALEXANDRIE : Deutsche Orientbank agent, r. Adib, 4.

Alliance de Gênes.
ALEXANDRIE : Fabio Eminente agent, r. Toussoun, 2.

Alliance Nationale Mutuelle.
SUEZ : G. Lazzerini & Co agents, r. des Messageries.

Allianz Insurance Co. of Berlin (incendie)
ALEXANDRIE: Coen frères agents généraux, r. Pirona, 2.
CAIRE: Coen frères agents, Ch. Dessouki.
PORT-SAID: Cacamanolis & Psorulla agents, r. du Nil.
TANTAH : Ph. D. Souki & Co agents, Ch. Cheika Sabah.

Allianz Versicherungs-Gesselschaft (vol)
ALEXANDRIE : Stern frères G. m. b. H. agents, r. Pirona, 1.

Anatolie (L'): vie.
ALEXANDRIE: M. P. Salvago & Co agents, r. Antoniadis, 1.

"L'ANCRE"
Compagnie d'Assurances sur la vie et des rentes à Vienne
Fondée en 1858
La plus ancienne Compagnie opérant en Egypte
ETAT AU 31 DÉCEMBRE 1908

Actifs.	Frs.	195,149,792.96
Sommes assurées. ,	"	601,585,704.50
Rentes	"	1,377,578.09
Sommes payées . .	"	650,000,000
Benefices aux assurés en 1909	"	1,350,778.29

Agence générale pour l'Egypte:
GUIDO BONDY
ALEXANDRIE 3, Boulevard de Ramleh

Ancre (L'): vie.
CAIRE: G. Bondy agent général.
ALEXANDRIE: G. Bondy agent général, boul. Ramleh, 3—Deutsche Orientbank agents.

Ankyra (L'):
ALEXANDRIE: B. Diagnatos, r. Avéroff, 6.

Army Navy & General Assurances Ass Ltd.
ALEXANDRIE: Ralph. S. Green agent, r. Chérif pacha, 21.
CAIRE : Ralph. S. Green agent, r. Kasr el-Nil, 38.

L'ASSICURATRICE ITALIANA
Assurances contre les Accidents
INDIVIDUELLES - COLLECTIVES
et de RESPONSABILITÉ CIVILE
Le Caire, Alexandrie, Port-Saïd

Assicuratrice Italiana: (accidents).
CAIRE : Ing. Guido Maroni agent général, Cesar Cases directeur, rd.-pt. Suarès, 4.
ALEXANDRIE : Ing. Guido Maroni agent, r. gare du Caire, 4.
PORT-SAID: G. A. Mitrovich agent, r. du Nil.

Assicurazioni Generali di Trieste.
CAIRE: A. Stross agent général, Haret el-Chichini.
Branche Incendie et Transport: A. Vinçon directeur, Ch. el-Manakh, 5.
Branche Vie: G. Huszàr directeur, Ch. el-Manakh, 5.
ALEXANDRIE : Adolphe Stross agent général, r. Toussoun pacha, 7.
LOUXOR: R. Mina agent, r. Neuve.
MANSOURAH: Musso agent.
PORT-SAID: G.A. Mitrovitch agent, r. du Nil.
SUEZ: G. Lazzerini & Co agents, r. des Messageries.
TANTAH: r. Aboul Ezz.

Assurances Générales de Paris.
ALEXANDRIE: L. Tassart & Co agents, r. Salah el-Dine, 11.

Assurances Maritimes Fluviales et Transports du Bas Rhin
ALEXANDRIE : Fred. H. Stabile agent, r. Adib, 6.

L'ASSICURATRICE ITALIANA DE MILAN
ASSURANCES CONTRE LES
ACCIDENTS INDIVIDUELLES-COLLECTIVES et de RESPONSABILITÉ CIVILE
Agences: **Le Caire, Alexandrie, Port-Saïd**

Atlas Assur. Co. Ltd. (incendie):
CAIRE: Stern frères G. m. b. H. agents, Hoche Issa.
ALEXANDRIE: Stern frères G. m. b. H. agents, r. Pirona, 1.

Ausonia:
ALEXANDRIE: Flli Morpurgo & Cammeo, Ettore Morpurgo succr agent, r. Colucci pacha, nouveau quai.

Baden Marine Insur. Co.
ALEXANDRIE: M. G. Pilavachi agent, r. el-Midan, 10.
PORT-SAID: Ant. Maniadis, r. Lesseps.

Badische Assekuranz Ges.
ALEXANDRIE: Stern frères G. m. b. H. agents, r. Pirona, 1.

Bâloise (La), (incendie, transport, vie):
CAIRE: Fred. Ott & Co agents, Ch. Gameh el-Banat.
ALEXANDRIE: Fred. Ott & Co agents, r. Pirona, 2.
PORT-SAID: Fix & David agents, quai Eugénie.

British America Assurance Co.
CAIRE: Henri Dello Strologo agent, Hamzawi, 10, (okelle Tarabichi)
ALEXANDRIE: Henri Dello Strologo agent, r. église Debbane, 8.

British Crown Assurance Corporation, Ltd. (incendie).
CAIRE: Bureau d'Assurances Générales, F. Taen, agents, Ch. el-Manakh, 3.
ALEXANDRIE: Soc. anon. égypt. des Presses Allemandes agents, r. Toussoun pacha, 8.
ISMAILIEH: N. Chiha agent.
MINIEH: J. Weissmann, r. de la Poste.
PORT-SAID: M. Oppenheim inspecteur.
SUEZ: Victor Meyer agent.
TANTAH: W. Cassir.
ZAGAZIG: H. Burkhardt.

British Dominions Marine Ins. Co. Ltd.
F. W. Cuming & Co directeurs pour l'Egypt: CAIRE, Ch. Kamel, 5. - ALEXANDRIE, r. Avéroff, 5.
PORT SAID: Jacques Guérin agent, r. Constantinieh.
SUEZ: G. Lazzerini & Co agents, r. des Messageries.

British & Foreign Marine Insur. Co. Ltd.
ALEXANDRIE: Peel & Co agents, r. Cléopatre, 3.

Bureau d'Assurances Générales
F. TAEN
TÉLÉPH. 1413 LE CAIRE B.P. 1098
Représentant de diverses Compagnies d'Assurances, viz:
VIE: "La Victoria de Berlin"
INCENDIE: "The British Crown"
ACCIDENTS: "La Sicurtà di Milano"
VOL: Première Cie Autrichienne d'Assurances contre le vol etc. etc.
Renseignements gratis sur tous genres d'Assurances

Bureau d'Assurances Générales, F. Taen.
CAIRE: Ch. el-Manakh 3.
ALEXANDRIE: A. Sierra & Nahmias agents, boul. Ramleh. 29.

Caisse Paternelle (vie).
ALEXANDRIE: S. Tivoli, r. Sésostris, 14.

Central Insurance Co. Ltd.
ALEXANDRIE: Elie A. Piha bey agent général, r. Chérif pacha, 6.
CAIRE: H. Pollak & Co agents, Ch. Sahel Ghelal.
TANTAH: Salomon Ammar sous-agent.

The China Mutual Life Insce Co Ltd
The attention of intending insurers is specially directed to the rapid progress of the Company by the following statement, for the Comp's 8th & 11th years.

Total Assets	8th year		Lst. 352,016
" "	12th "	**Lst.**	**841.525**
Insurance in Force,	8th year		Lst. 2,453,492
" "	12th "	**Lst.**	**3,785.589**
Insurance Fund	8th year		Lst. 342 892
" "	12th "	**Lst.**	**821.681**
Premium Income	8th year		Lst. 179,467
" "	12th "	**Lst.**	**306.018**
Interest Income	8th year		Lst. 12 6-9
" "	12th "	**Lst.**	**50.049**
Total Income	8th year		Lst. 192,240
" "	12th "	**Lst.**	**356.656**

D. P. DELBOURGO
General Agent for Egypt

L'ASSICURATRICE ITALIANA DE MILAN
ASSURANCES CONTRE LES
ACCIDENTS INDIVIDUELLES-COLLECTIVES et de RESPONSABILITÉ CIVILE
Agences: **Le Caire, Alexandrie, Port-Saïd**

China Mutual Life Insur. Co. Ltd.
CAIRE: D. R. Delbourgo agent général, Ch. Madabegh, 25.

Cologne (La), accidents.
CAIRE: *Société pour le Commerce et l'Industrie en Egypte*, C. De Zuttere, C. De Ceulener & C. Ruelens agents, Square Halim.
ALEXANDRIE: *Société pour le Commerce et l'Industrie en Egypte*, C. De Zuttere, C. De Ceulener & C. Ruelens agents, r. Cléopâtre, 5.

Commercial Union Assurance Co. Ltd. (incendie et marine):
CAIRE: Lamberto Medina & Co agents, Ch. el-Khalig, 14 (Mousky).
ALEXANDRIE: Mohr & Fenderl agents généraux, r. Chérif pacha, 26.
PORT-SAID: A. J. Tweedie agent, quai François-Joseph.

Compagnie d'Assurances Générales, (vie et incendie).
CAIRE: L. Tassart directeur particulier, Ch. el-Madabegh, 42.
ALEXANDRIE: L. Tassart directeur particulier, r. Salah el-Dine, 11.
PORT SAID: E. Gredy sous-agent, r. Waghom, 4.
SUEZ: G. Lazzerini & Co agents.

Compagnie d'Assurances Maritimes et Fluviales à Wesel.
ALEXANDRIE: F.H. Stabile agent, boul. Ramleh, 5.

Compagnie Générale d'Assurances Maritimes Fluviales et Terrestres de Dresde.
CAIRE: G. Brach & Co succrs., Ch. Mouski, 65.
ALEXANDRIE: G. Brach & Co succrs., r. Pirona, 1.
PORT-SAID: H. Barkowsky agent, en face de la Douane.
SUEZ: G. Lazzerini & Co agents, r. des Messageries.

Concordia (La),
ALEXANDRIE: G. Giraldini agent, r. Missala, 2.

Confiance (La), (incendie et vie):
ALEXANDRIE: Union Industrielle & Commerciale d'Egypte agents, r. Mahmoud pacha el-Falaki, 14.
CAIRE: Union Industrielle & Commerciale d'Egypte agents, Ch. Chawarby pacha, 2.
ISMAILIEH: D. Battista agent, r. Negrelli.
MANSOURAH: Dante Landi agent, r. du Nil.
PORT SAID: Ed. Vallauri sous-agent.

Consolidated Life Assurance Co. Ltd.
CAIRE: J. S. Coulis & Co agents, Ch. el-Maghrabi, 24.
ALEXANDRIE: J. S. Coulis & Co agents, r. Champollion, 1.

Continentale de Mannheim (La), maritime et fluviale:
CAIRE: Caffari & Co agents, Ch. el-Manakh, 17.

Credit Assurance & Guarantee
ALEXANDRIE: Ed. Suarès & Co agents, r. église Debbané, 6.

F.W. CUMING & Co
5, Rue Averoff, 5
ALEXANDRIE
Charia Kamel, 7
LE CAIRE
ASSURANCES
VIE
MALADIES
ACCIDENTS
INCENDIE
MARITIMES
AUTOMOBILES
DETOURNEMENTS
BRIS DE GLACES, VOL

Danube à Vienne (vie).
CAIRE: Otto Sterzing agent général, pl. de l'Opéra, 3.

Deutscher Lloyd, Berlin.
CAIRE: Otto Sterzing agent général, pl. de l'Opéra, 3.
ALEXANDRIE: Stern frères G. m. b. H. agents, r. Pirona, 1.

P.O.B. 959
THE CAIRO SAND BRICKS Co.
SOCIÉTÉ ANONYME
Matériaux de construction de tout premier ordre
Concessionnaires pour la Vente: H. POLLAK & Co, *Rue Sahel el-Ghelal, Tél. 163.*
Tél. 1562

Deutsche Transport - Versicherungs Gesellschaft in Berlin.
CAIRE: Ferrero & Co agents, r. église catholique, 25.
ALEXANDRIE: Ferrero & Co agents, r. Pirona, 1, okelle Dumreicher.
PORT-SAID: J. Cohen & Co agents, Ch. Kawala.
SUEZ: G. Lazzerini & Co agents.

Duesseldorff (La), (maritime, fluviale et transports).
ALEXANDRIE: T. G. Triandas agent, r. et imm. de l'Archevêché, 6.

Edimburgh Life Assurance Co.
ALEXANDRIE: Hewat, Romeo & Co correspondants, r. anc. bourse, 6.
CAIRE: Hewat, Romeo & Co agents, Ch. Cheikh Aboul Sebaa, 23.

El Dia Fire Insurance Co.
SUEZ: F. L. Bougeya & Co agents.
TANTAH: Ed. J. Alberti agent, r. de la Bourse.

Equitable des Etats-Unis (vie).
ALEXANDRIE: Arist. S. Théodoridès agent général, r. Chérif pacha, 13 et r. église Debbané, 1.

Equitable de France (incendie, accidents)
CAIRE: Alfonso D'Arienzo directeur, Ch. Soliman pacha, 40.
ALEXANDRIE: N. G. Sabbag agent, r. gare du Caire, 2.

L'Equitable de France
SOCIETE D'ASSURANCES MUTUELLES cotisations fixes contre l'Incendie, les Accidents, la mortalité du Bétail et autres Risques.
Garanties et Réserves autorisées fcs. 2.000 000
Pouvant être portées à Cinq Millions de fcs.
DIRECTEUR POUR L'EGYPTE: ALFONSO D'ARIENZO
Rue Soliman Pacha, 40—LE CAIRE
Agences dans les principales Villes de l'Egypte

Equitable Fire & Accidents Office, Ltd.
ALEXANDRIE: Banco di Roma agents, r. Tewfik, 5.

Essex & Suffolk Equitable Insurance Society, Ltd.
ALEXANDRIE: Elie A. Piha bey agent, r. Chérif pacha, 6.
CAIRE: H. Pollak & Co agents, Ch. Sahel Ghellal.

Excess Insurance Co. Ltd, (incendie, maritime).
ALEXANDRIE: F. H. Manley agent, r. Cléopatre, 3.

Fédérale (La) Zurich, (maritime et transport).
ALEXANDRIE: H. Steiger agent général, r. Mahmoud pacha el-Falaki, 6.

Feuer-Assurance Cie von 1877.
ALEXANDRIE: H. & C. Flick agents généraux, r. anc. bourse, 1.

Fine Art & General Insurance Co. Ltd.
CAIRE: G. Calouta sous-agent, Sq. Halim.

Foncière (La), (incendie et vie).
CAIRE: Jules Schutz agent, Ch. Nubar pacha, 8.
ALEXANDRIE: Auguste Alby & Vve Amic agents, pl. Mohamed Aly, 9.
ISMAILIEH: N. Chiha sous-agent.
MANSOURAH: Jacques De Semo agent, r. Vieille.

Foncière (La), (maritime).
ALEXANDRIE: Aug. Diab agent, pl. Mohamed Aly, 9.

Fonciere Transp. Versicherungs Gesellschaft.
ALEXANDRIE: Stern frères G. m. b. H. agents, r. Pirona, 1.

Fortuna Maritime de Berlin.
CAIRE: Jules Schutz agent, Ch. Nubar pacha, 9.
ALEXANDRIE: Auguste Alby agent, pl. Mohamed Aly, 9.

"FRIEDRICH WILHELM"
SOCIÉTÉ ANONYME D'ASSURANCES SUR LA VIE
Fondée en 1866
Siège Social: BERLIN
Capitaux assurés jusqu'à la fin 1910
1700 Millions de Frs.
DIRECTION pour l'EGYPTE et le SOUDAN
LE CAIRE, 19, Rue Kasr-el-Nil
en face le Savoy Hotel
ALFRED E. WEINKRANTZ, Directeur
Tél. 1359 B.P. 922

S. HANDRINOS
LE CAIRE, Rue Boulac Abou El-Ela — Immeuble N. Wlandi
Téléphone N° 2391 B. P. 1377
Fers et métaux, ciment et matériaux de construction en général

COMPAGNIE D'ASSURANCES

"ROSSIA"

AUTORISÉE PAR DÉCRET DE S.M. L'EMPEREUR EN DATE DU 20 MARS 1881

Siège social à St Pétersbourg, en l'Hôtel de la Compagnie

Capital Social entièrement versé.....	Frs.	10.666.666
Fonds de Garantie.....	»	190.309.000
Indemnités et Capitaux payés aux assurés de la Cie.	»	639.337.000
Primes et intérêts reçus pendant l'exercice 1909.....	»	88.218.000

La COMPAGNIE souscrit à des conditions très avantageuses des

Assurances contre l'Incendie,
Assurances contre les risques des Transports,
Assurances sur la Vie,
Assurances contre les Accidents de toute nature,
Assurances viagères contre les Accidents de voyages par chemins de fer et bâteaux à vapeur.
Assurances contre le Bris des Glaces.

Pour tous renseignements s'adresser à la Succursale de la Compagnie

ALEXANDRIE, Rue Chérif Pacha N° 16

Agence du CAIRE: Place de l'Opéra

et aux Agences dans les principales villes de l'Egypte.

Friedrich Wilhelm, (vie):
CAIRE: Alfred E. Weinkrantz directeur, Ch. Kasr el-Nil, 19, Albert Seeger & Co agents spéciaux, Haret el-Chichini.
ALEXANDRIE: Banque de Mételin agents généraux, r. Chérif pacha, Albert Seeger & Co agents spéciaux, pl. des Consuls, 17.

General Accident Fire & Life Assurance Corporation, Ltd.
F. W. Cuming & Co. directeurs pour l'Egypte. Alexandrie: r. Avéroff, 5. Le Caire: Ch. Kamel 7.
CAIRE: Macdonald & Co agents, Ch. Soliman pacha, 33,
PORT-SAID: Jacques Guérin agent, r. Constantinieh.
SUEZ: F. L. Bougéya & Co agents, r. Colmar.

General Accident & Sickness Assur. Corporation, Ltd.
CAIRE: Bondi & Co agents, Ch. Cheikh Aboul-Sebaa, 22.

German Lloyd Marine Insur. Co.
ALEXANDRIE: Stern frères G.m.b.H. agents, r. Pirona, 1.

German Marine Insurance Co.
CAIRE: Ferrero & Co agents, r. église catholique, 25.
ALEXANDRIE: Ferrero & Co agents, r. Pirona, 1, okelle Dumreicher.

Globus Insurance Co.
ALEXANDRIE: A. G. Constantinidis agent général, r. église copte, 16.

THE GRESHAM
Cie. Anglaise d'Assurances sur la Vie
Fondée en 1848

Actif	£	*10,315,985*
Revenu Annuel . .	»	*1,422,802*
Sinistres payés . .	»	*25,606,534*

Assurances sur la vie
de toutes les combinaisons

Direction pour l'Egypte, la Palestine, la Syrie et l'île de Chypre
CAIRE: Chareh Suleiman Pasha
WILLIAM DONALD HART, Directeur

Gresham Life Insurance Society, Ltd.
CAIRE: William Donald Hart directeur, Ch. Soliman pacha.
ALEXANDRIE: Drossos & Company agents, pl. Mohamed Aly, 10.
ISMAILIEH: N. Chiha agent.
MANSOURAH: Dr Faragallah Habib agent, r. Neuve.
PORT-SAID: Drossos & Company agents généraux, r. du Commerce.
TANTAH: Gram. Gramenopoulos agent, r. el-Moudirieh.
ZAGAZIG: D. Photiadès agent.

Guarantee Society.
CAIRE: J. M. Mosseri & Co agents, Ch. el-Maghraby.

Guardian Assurance Co. Ltd.
ALEXANDRIE: Hewat, Romeo & Co agents, r. anc. bourse, 6.
CAIRE: Hewat, Romeo & Co agents, Ch. Cheikh Aboul Sebaa, 23.
PORT-SAID: Wills & Co. Ltd agents, r. Sultan Osman.

Hamburg-Bremen Fire Insur. Co.
CAIRE: Alfred Beer agent, Ch. el-Madabegh, 15.
ALEXANDRIE: Otto Mors agent général, r. Nébi Daniel, 16.
PORT-SAID: L. Rickmers agent, r. du Nil.

Hanseatische Fire Insurance Co of Hamburg.
CAIRE: M. Padova & Co agents, Ch. Kasr el-Nil, 50.

Helvetia (transport et incendie):
CAIRE: R. Kuster & Co agents, Ch. Abou el-Ela (Boulac).
ALEXANDRIE: R. Kuster & Co agents, r. Abou Dardar, 12.

Imperial Fire & Life Insurance Co:
CAIRE: S. Sornaga agent, Ch. Chawarby pacha, 6.
ALEXANDRIE: Anglo-Egyptian Bank Ltd agent, r. Chérif pacha, 7.
SUEZ: G. Beyts & Co agents, r. de la Poste.

Industrielle (incendie).
ALEXANDRIE: J. Rosenfeld & Co agents, r. église maronite, imm. Monferrato.
PORT-SAID: Michel Handras, r. Constantinieh.

HYGIÈNE de la **BOUCHE** et de l'**ESTOMAC**
PASTILLES VICHY-ÉTAT

Internationaler Lloyd Transport-Vers.-Gesellschaft.
CAIRE: Stern frères G.m.b.H. agents généraux, Ch. Hoche Issa.
ALEXANDRIE: Stern frères G.m.b.H. agents, r. Pirona, 1.
SUEZ: J. Paris agent, r. Colmar.

Italia (maritime).
ALEXANDRIE: Riches, Toriel & Co agents, Galerie Menasce, 1.

King Insurance Co. Ltd, (incendie).
CAIRE: G. di E. Sonnino & Co agents, Ch. Dessouki.
ALEXANDRIE: T. G. Triandas agent général, r. de l'Archevêché, 6.

Kosmos, (Le), (vie et rentes viagères).
CAIRE : Ferrero & Co agents, r. église catholique, 25.
ALEXANDRIE: Ferrero & Co agents, r. Pirona, 1.

Lancashire Fire Insur. Co.
ALEXANDRIE: Choremi, Benachi & Co agents généraux, r. Sésostris, 10.

Law Union & Rock Insur. Co. Ltd.
N. Kirzis agent général.
Branche vie et incendie:
CAIRE: Bondi & Co agents, imm. ex-Continental.
PORT-SAID: L.P. Loïsidis agent, r. de Lesseps.

Legal Insurance Co. Ltd. (incendie):
ALEXANDRIE : Riches, Toriel & Co agents, Galerie Menasce, 1.
CAIRE: Riches, Toriel & Co agents, Haret Hoche Issa.

Leipziger (vie):
CAIRE: Albert Seeger & Co agents, Haret el-Chichini.
ALEXANDRIE: Albert Seeger & Co agents, pl. Mohamed Aly, 17.

LIGURIA
Société d'Assurance - Fondée en 1883 -- Siège à Gênes.
Capital: Frs. 4,000,000
Elle reçoit des assurances dans les meilleures conditions pour les transports par voie ferrée ou par mer.
BUREAU A ALEXANDRIE
Place des Consuls-Imm. Monferrato-Tél. 1232
Agent Général pour l'Egypte: N. Kehayias.

Liguria (transports).
ALEXANDRIE: N. Kehayias agent, pl. Mohamed Aly, imm. Monferrato.
PORT-SAID: L. Savon & Co agents, quai François-Joseph.

Liverpool & London & Globe Insur. Co.
ALEXANDRIE: Peel & Co. Ltd agents, r. Cléopâtre, 3.

Liverpool Underwriters Association.
ALEXANDRIE: R. J. Moss & Co agents, r. du Télégraphe Anglais, 4.

Lloyd (English Office):
CAIRE: D. Rees sous-agent, r. Emad-Din.
ALEXANDRIE: F. H. Manley agent, r. Cléopatre, 3.
PORT-SAID: L. Savon & Co agents, r. de la Douane.

Lloyd Allemand (maritime):
ALEXANDRIE: Aug. Stern agent.
PORT-SAID: Cacamanolis & Psorulla agents, r. du Nil.

Lloyd Anglo-Français, (automobile accidents).
ALEXANDRIE : Comptoir Commercial. Franco-Egyptien agents, r. Colucci pacha, imm. Picciotto.
PORT-SAID: L. Savon & Co agents, r. de la Douane.

Lloyd de Cologne (risques maritimes fluviaux et terrestres).
CAIRE: François Bancel & Co agents, Ch. el-Maghraby, 6.
ALEXANDRIE: François Bancel & Co agents, r. église Debbané, 8.

Lloyd Méridional.
ALEXANDRIE: Stern frères G.m.b.H. agents, r. Pirona.

Lloyd Rhenan & de Westphalie (maritime)
PORT-SAID: Fix & David agents, quai Eugénie.

Lloyd Sabaudo (maritime).
ALEXANDRIE: Ferdinando Sanguinetti agent, r. Cléopâtre, 5.

London Assurance Corporation.
CAIRE: Bank of Egypt agents, Ch. Kasr el-Nil, 36.
ALEXANDRIE: Bank of Egypt agents, r. Chérif pacha, 7.
SUEZ: Bank of Egypt agents, Ch. Moaref

R. KUSTER & Cº TÉLÉPH. 287
Ciment Portland Anglais "Gillingham"

London Guarantee & Accident Co. Ltd.
CAIRE: Raff. Viterbo & Co., Hamzawi.
ALEXANDRIE: Raff. Viterbo & Co., r. Pirona, 1.

London & Lancashire Fire Insur. Co. of Liverpool.
CAIRE: B. Nathan & Co agents, Ch. Bibars (Hamzaoui).
ALEXANDRIE: B. Nathan & Co agents, r. de France, 18.
TANTAH: National Bank agents.

London & Lancashire Life & General Assur. Association, Ltd.
F. W. Cuming & Co, directeurs pour l'Egypte, Alexandrie: r. Avéroff, 5, Le Caire: r. Kamel, 7.
PORT-SAID: Jacques Guérin agent, r. Constantinieh.

Lower Rhine Insurance Co. (risques et transports).
CAIRE: Ant. Trochanis agent général, Ch. el-Madabegh, 27.

Magdeburger Fire Insurance Co.
CAIRE: Albert Seeger & Co agents, Haret el-Chichini.
ALEXANDRIE: Albert Seeger & Co agents, pl. Mohamed Aly, 17.

Manchester Assur. Co. Ltd.
ALEXANDRIE: Soc. Gén. de Pressage et de Dépôts agents, r. anc. bourse, 6.

Mannheim (La)
ALEXANDRIE: C.P. Ismiridis agent, pl. Mohamed Aly, 14.
PORT-SAID: D. J. Papademetriou agent, r. Ramsès.

Marine Insurance Co. Ltd.
ALEXANDRIE: William Getty & Co agents, r. Stamboul, 19.
SUEZ: G. Beyts & Co agents, Port-Tewfik.

Mercantile Fire Insur. Co. of Canada.
ALEXANDRIE: Gustav Brach & Co succrs. agents, r. Pirona, 1.

Métropolitaine (incendie).
ALEXANDRIE: Cannello agent, pl. Mohamed Aly, 11.

Monde (vie et incendie).
ALEXANDRIE: Aghion frères agents, r. Chérif pacha, 8.

Mutual Life Insurance Co. of New-York.
ALEXANDRIE: N. Kirzis, r. Avéroff, 6.

Mutuelle du Commerce, de l'Industrie et de l'Agriculture.
CAIRE: M. D. Coconis & Co agents, Ch. Boulac, 8.

Mutuelle Européenne (incendie).
ALEXANDRIE: E. Tramontina agent, r. Souk el-Tourk, 2.

Mutuelle de France et des Colonies (La).
ALEXANDRIE: Albagli & Ventura agents, r. Centrale.

Mutuelle Hippique de France.
ALEXANDRIE: Angelo Ch. Bolonachi agent, r. Avéroff, 5.

National Assurance Co. of Ireland.
CAIRE: G. Marcus & Co, G. Padova & Co succrs agents, Haret Hoche Issa.
ALEXANDRIE: J. Planta & Co agents, r. Stamboul, 9.
TANTAH: G. Marcus & Co, G. Padova & Co succrs agents, Ch. Tal el-Haddadine.

National General Insur. Co. Ltd.
ALEXANDRIE: Comptoir Financier & Commercial d'Egypte agents, r. Toussoun pacha, 15.

National Guarantee & Suretyship Association, Ltd.
ALEXANDRIE: Hewat, Romeo & Co agents, r. anc. bourse, 6.
CAIRE: Hewat Romeo & Co agents, Ch. Cheikh Aboul Sebaa, 23.

National Insurance Co. of Egypt.
CAIRE: Joseph Mondolfo agent, av. de la Bourse (Savoy Chambers).
ALEXANDRIE: J. C. Sevastopoulo directeur, r. Nébi Daniel, 21.
FAYOUM: H.C. Simpson agent, Ch. el-Yousfi.
MANSOURAH: R. Wilkinson agent
MINIEH: J. Barsoum agent.
TANTAH: J. Inglis agent.
ZAGAZIG: Georges Diacono agent.

National Insur. Co. of Great Britain, Ltd.
ALEXANDRIE: Société des Presses Allemandes agents, r. Toussoun pacha, 15.

HUILE DE HOGG de FOIES FRAIS de MORUE
NATURELLE et MÉDICINALE
La plus Active, la plus Agréable; la Préférée des Médecins

National Mutual Life Association of Australasia, Ltd.
CAIRE : W. B. Peat & Co agents, Ch. Kasr el-Nil, 19.
ALEXANDRIE : W. B. Peat & Co agents, pl. Mohamed Aly, 3.

National Provincial Insurance Corporation, Ltd.
ALEXANDRIE: Alfred Setton & Co agents, r. Champollion, 1.

National Provincial Plate & Glass Insur. Co. Ltd.
F. W. Cuming & Co directeurs pour l'Egypte CAIRE: Ch. Kamel, 7.
ALEXANDRIE: r. Avéroff, 5.
PORT-SAID: J. Guérin, r. Constantinieh.

National Reliance Insur. Co. Ltd.
ALEXANDRIE: N. E. Tamvaco agent général, r. Sésostris, 16.

National Union Society.
ALEXANDRIE : W.D. Campbell agent, boul. Ramleh, 16.

Nationale (La).
Branche incendie.
CAIRE : S. Petsaly agent, Ch. el-Madadegh, 44.
ALEXANDRIE: S. Petsaly agent, r. St. Mark, 3.
PORT-SAID : S. Petsaly agent, r. du Sultan Murad.
Branche Vie.
CAIRE: Louis Causse agent, Ch. el-Manakh, 21.
ALEXANDRIE : Hewat, Romeo & Co agents généraux, r. anc. bourse, 6.

Nationale de Stettin (incendie) :
CAIRE : Florio Sullam & Co agents, Hamzawi, 10.
ALEXANDRIE : Flli Morpurgo & Camméo, Ettore Morpourgo succr. agent, r. Colucci pacha, nouveau quai.
PORT-SAID : Lion & Blum agents, r. Memphis.

Nationale Suisse de Bâle (transport):
CAIRE: L. Tassart agent, Ch. el-Madabegh, 42.
ALEXANDRIE : L. Tassart agent général, r. Salah el-Dine, 11.

Nederlandsche Brand - Verrekering matschappy.
ALEXANDRIE: Nicolas Kindineco agent, r. église Debbane, 4.

Netherlands Insurance Co. (incendie).
CAIRE: Ferrero & Co agents, r. église catholique, 25.
ALEXANDRIE: Ferrero & Co agents, r. Pirona, okelle Dumreicher, 1.

New-York (La) :
CAIRE: W. Hubner agent, Ch. Abbas, 81.
ALEXANDRIE: P. de la Menardière agent, r. Chérif pacha. 12.
PORT-SAID: E. Vallauri agent, r. Saïd.
ISMAILIEH: F.Blanc agent, r. de la Poste.

New Zealand Insurance Co. (incendie et marine).
ALEXANDRIE: F. H. Manley agent, r. Cléopatre, 3.

Nord, (Le)
CAIRE: Alexandre Chalhoub agent, Ch. el-Mezayen.
ALEXANDRIE : Cugini Viterbo agent, r. église Debbane, 6.
SUEZ: F. L. Bougeya & Co., r. Colmar.

Nord-Deutsche Insurance Co. (incendie).
CAIRE M. Padova & Co agents, Ch. Kasr el Nil, 50.
Branche maritime et fluviale.
ALEXANDRIE : Union Industrielle & Commerciale d'Egypte agents, r. pacha el-Falaki, 10.

Nord-Deutsche Versicherungs Gesellschaft in Hambourg.
CAIRE : Union Industrielle & Commerciale d Egypte agents, r. Mahmoud pacha el-Falaki, 10.
ALEXANDRIE : Gustav Brach & Co. succrs agents, r. Pirona, 1.
PORT-SAID: L.Rickmers agent, r. du Nil.
KAFR EL-ZAYAT; Glyhas sous-agent.

North British & Mercantile Assurance Co (vie et incendie):
CAIRE: Clément Suarès & Co agents, Savoy Chambers.
ALEXANDRIE: Deutsche Orientbank A.-G. agents, r. Adib, 4.
SUEZ: Geo. Meinecke agent, r. Colmar.
TANTAH: Deutsche Orientbank agents.

Le QUINA-LAROCHE
est le meilleur TONIQUE et RECONSTITUANT
employé avec succès dans tous les cas de FAIBLESSE, EPUISEMENT, FIÈVRES, etc.

North German Fire Insurance Co.
CAIRE: M. Padova agents, Ch. Kasr el Nil, 50.
ALEXANDRIE: G. Brach & Co succrs agents, r. Pirona, 1.

Northern Assurance Co(incendie et vie):
CAIRE: Otto Sterzing agent, pl. de le Opéra 3.
ALEXANDRIE: Banque Impériale Ottomane agent, pl. Mohamed Aly, 5.
PORT-SAID: Sultanaki & Vassilopoulos agents, boul. Sultan Osman.
SUEZ: Geo. Meinecke agent, r. Colmar.

Norwich Union Fire Insurance Society.
CAIRE: Georges Schutz agent, pl. Bab el-Hadid, 4.
ALEXANDRIE: Société Générale de Pressage et de Dépôts agents, r. anc. bourse, 6.

Norwich Union Life Insurance Co.
CAIRE: Schmidt & Co, Haret Zogheb.
ALEXANDRIE: Schmidt & Co., r. Cléopatre, 4.

Ocean (L').
ALEXANDRIE: Union Industrielle & Commerciale d' Egypte, r. pacha el-Falaki, 10.
CAIRE: Union Industrielle & Commerciale d'Egypte, r. Chawarby pacha, 2.

Oceanos
ALEXANDRIE: G. Salfati agent général, r. Colucci pacha, 4.

Ocean Marine Insurance Co. Ltd.
ALEXANDRIE: Anglo-Egyptian Bank Ltd agents, r. Chérif pacha, 7.

Palatine (incendie).
CAIRE: Richard Brown & Co agents, Hoche Issa.
ALEXANDRIE: Carver Brothers & Co. Ltd agents, r. anc. bourse, 1.

Paternelle (La), (incendie).
ALEXANDRIE: N.E. Tamvaco agent, r. Sésostris, 16.
TANTAH: Philippe D.Souki & Co agents.

Patriotic Assurance Co.
CAIRE: A. N. Trochains agent, Ch. el-Madabegh, 27.
ALEXANDRIE: Rodocanachi & Co agents, r. Debbane, 4.

Phénix (Le), (vie et incendie).
CAIRE: E. Dombre agent général, Ch. Kasr el-Nil, 23.
ALEXANDRIE: A. Diab agent, r. Adib, 3.
ISMAILIEH: M. Bellet agent.
MANSOURAH: André Sakakini agent, r. Neuve.

LE PHENIX AUTRICHIEN
Impériale Royale Privilégiée
COMPAGNIE D'ASSURANCES
sur la Vie et contre l'Incendie
fondée en 1860
SIÈGE A VIENNE
Agent général pour l'Egypte
D. ANASTASIADES, LE CAIRE
B.P. 817 — TÉLÉPHONE 1161
Capital Social entièrement versé et fonds de garantie:
Pour la VIE C. 55.000.000
Pour l'INCENDIE C. 20.000.000

Phénix Autrichien (incendie et vie).
CAIRE: Denys Anastassiades agent, Ch. Kasr el-Nil, 50.
ALEXANDRIE: A S. Baltazzi & Co agents, r. Cléopatre, 6.
MANSOURAH: B. Calouta agent.

Phœnix Fire Office, London.
CAIRE: Frederic Ott & Co sous-agents, Ch. Gameh el-Banat.
ALEXANDRIE: Haselden & Co agents, r. Averoff, 4.

Polar (La) (incendie).
ALEXANDRIE: G. Kaul agent, r. église Debbané, 7 bis.

Première Compagnie Autrichienne d'assurances contre le vol avec effraction.
CAIRE: Bureau d'Assurances Générales, F. Taen agents, Ch. el-Manakh, 3.
ALEXANDRIE: Elie A. Piha bey agent général, r. Chérif pacha, 6.
PORT-SAID: Fix & David agents, quai Eugénie.

Première Société Hongroise d'Assurances Générales à Budapest.
ALEXANDRIE: Baron E. de Menasce agent général, r. Chérif pacha, 6.

AGARASE
SUPPRIME les LAXATIFS et PURGATIFS
GUÉRIT toute CONSTIPATION
RÉGULARISE les FONCTIONS INTESTINALES
Comprimés d'Agar-Agar et de Ferment Bulgare
EN VENTE DANS TOUTES LES BONNES PHARMACIES DU MONDE ENTIER

Preussische National Vers.-Ges.
ALEXANDRIE: Stern frères G.m.b.H. agents, r. Pirona, 1.

Prévoyante (La), (incendie et accidents).
ALEXANDRIE: Démètre Vafiades agent, r. Cléopâtre, 5.

Prima Cia Austriaca di Assicurazioni Generali (accidents).
ALEXANDRIE: Ad. Stross agent, r. Toussoun pacha, 7.
CAIRE: (vie) Gustave Huszàr, Ch. el-Manakh, 5.

Providentia (maritime et fluviale).
CAIRE: Nacamuli, Cesana & Terni agents, Haret Hoche Issa.
ALEXANDRIE: Nacamuli, Cesana & Terni agents, r. Pirona, 1.
TANTAH: Nacamuli, Cesana & Terni agents, Khan Yacoub bey.

Providenza de Milan (incendie et vie).
ALEXANDRIE: Attias, Ezri & Co agents, Galerie Menasce.

Queen Fire Life Insurance Co.
ALEXANDRIE: R. & O. Lindemann agents, r. Toussoun pacha, 10.
SUEZ: J. Paris agent, r. Colmar.

Reliance Marine Insurance Co. Ltd.
ALEXANDRIE: Choremi, Benachi & Co agents, r. Sésostris, 10.

Rheinisch-Westfälischer Lloyd (transports maritimes).
CAIRE: Bureau d'Assurances Générales, F. Taen agents, Ch. el-Manakh, 3.
ALEXANDRIE: Muller & Co agents, r. Sésostris, 16.

Rhenania, Cologne s/Rhin.
ALEXANDRIE: Attias, Ezri & Co agents, galerie Menasce.

Riunione Adriatica di Sicurtà di Trieste. (incendie, transport et vie).
CAIRE: Ing. Guido Maroni agent général, Cesar Cases directeur, rd.-pt. Suarès, 4.
ALEXANDRIE: Ed. Pollak agent général, r. Stamboul, 10.
TANTAH: D. Philippe Souki & Co.

Rossia (incendie, vie, transports, accidents et bris de glace.
ALEXANDRIE: A. Kaden directeur, r. Chérif pacha, 16.
CAIRE: Ch. Guzzi agent, Sainte-Claire Deville inspecteur, Ch. Abdel-Hakk el-Sombâti, 2.
BENHA: N. D. Lambros agent.
FAYOUM: Arbert Arbib agent.
ISMAILIEH: C. Paraskevoulacos agent.
KAFR EL-ZAYAT: Rafael Seif Dahan agent
MANSOURAH: Dimitri Dahan agent, r. Husseinieh.
MIT GHAMR: Israël Eïd agent.
PORT-SAID: N. Garangiotis agent.
SUEZ: G. Lazzerini & Co agents, r. des Messageries.
TANTAH: Choukry Dahan agent.
ZAGAZIG: Hadji Ioannou agent, r. Abbas.
ZIFTA: Cohen & Israël.

Royal Exchange Assurance Co.
Branche incendie.
CAIRE: Clarence Sender agent, Ch. el-Madabegh, 18.
Branche marine.
ALEXANDRIE: Anglo-Egyptian Bank, Ltd agents, r. Chérif pacha, 5.
SUEZ: Geo. Meinecke agent, r. Colmar.

Royal Insurance Fire & Life Co.
CAIRE: Raffael Viterbo & Co agents, Hamzawi, 5.
PORT-SAID: Charles Evans agent, r. el-Mokattam.

Salamander de Hollande (incendie).
ALEXANDRIE: Mihran Kalfayan agent, r. Tewfik 6.

Samos.
ALEXANDRIE: N. Papadorotheou agent, r. Sidi Abou Dardar, 12.
ALEXANDRIE: Haselden & Co agents, r. Averoff, 4.

Savoia (maritime, fluviale et terrestre).
ALEXANDRIE: E. Luxardo agent, r. Stamboul, 3.

Scottish Amical Life (*Glasgow*).
ALEXANDRIE: Haselden & Co agents r. Avéroff, 4.

Scottish Union & National Fire & Life Insurance Co.
CAIRE: Ludwig Lion agent, pl. Ataba el-Khadra.

UNDERWOOD TYPEWRITER AGENCY.
Telephone 1093 for Repairs to any make of machine, supplies, copying work, Translations.

M. HOUGHTON & Co.
Patent Agents & Attorneys.

OFFICE: 5, Savoy Chambers, Kasr-el-Nil, Cairo. P. O. B. 410.
TELEGRAPHIC ADDRESS "WONDER" CAIRO.

ALEXANDRIE, S. Tivoli agent, r. Sésostris, 14.
TANTAH: Georges Cachard agent,

Sea Insurance Co. Ltd.
ALEXANDRIE: Rodocanachi & Co agents, r. église Debbané, 4.

Shanghai Life Insurance Co. Ltd.
ALEXANRRIE: L. Valle & Co agents généraux, r. Champollion, 1.
CAIRE: François Bancel & Co agents, Ch. el-Maghraby.

Sicurtà (La) di Milano (bris de glace, accidents individuels, responsabilité civile collective).
CAIRE: Bureau d'Assurances Générales, F. Taen, représentants généraux pour l'Egypte et le Soudan, Ch. el-Manakh, 3.
ALEXANDRIE: A. Sierra & Nahmias agents, boul. Ramleh, 29.
PORT-SAID: Fix & David agents, quai Eugénie.
ISMAILIA: N. Chiha agent.
MINIEH: Weissmann & Co agents.
TANTAH: W. Cassir agent.
ZAGAZIG: H. Burkhardt agent.

LA SILÉSIENNE
Compagnie d'Assurances
contre les
Transports Maritimes, Terrestres, Fluviaux
SOCIÉTÉ ANONYME
au Capital de 11.250.000 Frs.
entièrement émis
Fonds de reserve: Frs. 4.812.500
Fondée à Breslau en 1848
Agence Générale pour l'Egypte et le Soudan
D. P. TAMBACOPOULO & C°
Téléphone 7-49 B. P. 1160
Adresse Télégraphique "TAKI"

Silésienne (La).
ALEXANDRIE: D. P. Tambacopoulos & Co agents, r. Chérif pacha, 9.

Société Générale d'Assurances Ottomane.
CAIRE: Youssef bey Chiha agent, jardin Rosetti, imm. Parvis.
ALEXANDRIE: Banque Impér. Ottomane agent, pl. Mohamed Aly, 5.
ISMAILIEH: Chiha agent, r. Negrelli.
MANSOURAH: N. Geahel & Co agents.

Société Suisse d'Assurances sur la vie humaine.
CAIRE: P. Bless & Co agents, Ch. Bein el-Sourein
ALEXANDRIE: P. Bless & Co agents, r. Nubar pacha, 7.

Société Suisse d'Assurances contre les Accidents
CAIRE: R. Kuster & Co agents, Ch. Abou el-Ela (Boulac).

Soleil, (Le).
CAIRE: Fratelli Salinas & Co agents, r. du Télégraphe, 10.
ALEXANDRIE: Aghion frères agents, r. Chérif pacha, 8.

South British Insurance Co. Ltd.
CAIRE: Mansour & Adès agents, Ch. Cheikh Aboul-Sebaa.
ALEXANDRIE: Ed. Suarès & Co agents, r. église Debbane, 6.

"STANDARD LIFE"
Cie. Anglaise d'Assurances sur la Vie
FONDÉE EN 1825
Fonds Accumulés Lst. 12,500,000
Revenu Annuel " 1,500,000
Assurances sur la Vie — Rentes Viagères
Assurances à primes mensuelles
Direction Générale pour l'Egypte
Standard Buildings — LE CAIRE
D. SCOTT MONCRIEFF
DIRECTEUR GÉNÉRAL
Téléphone N° 1535

Standard Life.
CAIRE: D. Scott Moncrieff directeur général, Ch. Soliman pacha, 14, Standard Buildings.
ALEXANDRIE: Nicola G. Sabbag agent, r. gare du Caire, 2.
BENI-SOUEF: Etienne Vafiadis agent.
ISMAILIA: C. B. Williamson agent.

THE SHANGHAI LIFE INSURANCE Co., Ltd.
Assurances Mixtes, Combinées, Rentes Viagères et Dotations d'Enfants
DIRECTION PARTICULIÈRE POUR L'EGYPTE
ALEXANDRIE — P. O. B. 954 — TÉLÉPHONE 743

MANSOURAH: Dante Landi agent.
SOHAG: r. du Nil.
SUEZ: G. C. Mavro, Port-Tewfik.

Standard Marine Insurance Co. Ltd.
ALEXANDRIE: R. J. Moss & Co agents, r. du Télégraphe Anglais, 4.

State Assurance Co. Ltd of Liverpool.
CAIRE: Charles Guillermet agent, Haret el-Chichini.
ALEXANDRIE: Société Générale de Pressage et de Dépôts agents, r. anc. bourse, 6.

Stuttgart Life Insurance Co.
ALEXANDRIE: Friedrich Quelle agent, r. église Debbané, 6.

Sun Fire Office of London.
SUEZ: G. Lazzerini & Co agents, r. des Messageries.

Sun Insurance Office.
CAIRE: L. Heller agent, Ch. Maghrabi, 7.
ALEXANDRIE: Behrend & Co agents, r. église Debbané, 11.
PORT-SAID: L. Savon & Co agents, r. de la Douane.
SUEZ: G. Lazzerini & Co agents. r. des Messageries.

Sun Life Assurance Co of Canada.
CAIRE: Carl Melms agent, Ch. Emad el-Dine.
ALEXANDRIE: Nicolas A. Trad agent, r. Adib, 4.
PORT-SAID: Cacomanolis agent.
SUEZ: G. Beyts & Co agents, r. Colmar.

Thames & Mersey (marine).
ALEXANDRIE: J. C. Sevastopoulo agent général, r. Nébi Daniel, 19.

Transatlantic Fire Insurance Co. of Hamburg.
ALEXANDRIE: G. Marcus & Co, G. Padova & Co succrs, r. Cléopatre, 9.

Transatlantic Marine Insurance Co. Ltd of Berlin.
CAIRE: G. Marcus & Co, G. Padova & Co succrs agents, Haret Hoche-Issa.
ALEXANDRIE: G. Marcus & Co. G. Padova & Co succrs agents, r. Cléopâtre, 9.
PORT-SAID: Solon P. Loïsidis agent, pl. de Lesseps.

Union.
PORT-SAÏD: D. L. Mavroïdes agent, pl. de Lesseps.

UnionAssurance Society, Ltd, (vie et incendie).
CAIRE: Mosseri & Co agents, Ch. Cheikh Aboul Sebaa, 23.
ALEXANDRIE: Ionian Bank Ltd agents généraux, r. Adib, 6.
MANSOURAH: Ionian Bank Ltd agents.
TANTAH: Ionian Bank Ltd agents.

Union Continentale (maritime).
CAIRE: Auguste Bismot agent, Hamzawi.
ALEXANDRIE: Fabio Eminente agent, r. Toussoun pacha, 2.

Union de Paris (L') (incendie).
ALEXANDRIE: J. C. Sevastopoulo agent, r. Nébi Daniel, 19.
(vie) CAIRE: A. G. Ohanian agent, r. du Télégraphe, 6.

Union et Phénix Espagnol (incendie, vie et accidents).
CAIRE: Rieti & Co agents, Hamzaoui, okelle Madkour.
ALEXANDRIE: Rieti & Co agents, r. anc. bourse, 10.
PORT SAID: Vittorio Dello Strologo agent, r. Monge.
TANTAH: Rieti & Co agents, Ch. Abbas.

Union Insurance Society of Canton. Ltd (marine).
ALEXANDRIE: Hewat, Romeo & Co agents, a. anc. bourse, 6.

Union Insurance Society.
ALEXANDRIE: Ionian Bank Ltd, agents, boul. Ramleh, 1.

Union Marine Insurance Co. Ltd.
ALEXANDRIE: Hewat, Romeo & Co agents, r. anc. bourse, 6.
PORT-SAID: Wills & Co agents.

Union (vie).
CAIRE: Banque Française d'Egypte agent, Ch. Chérifein, 6.

United London & Scottish Insurance Co. Ltd.
ALEXANDRIE: Attias, Ezri & Co agents, galerie Menasce.
CAIRE: Albert de Toledo agent, Ch. Dessouki.

UMBERTO MERENDA
ENTREPRENEUR D'INSTALLATIONS SANITAIRES
ATELIERS ET DÉPOT
Chareh Sahel Ghelal, Boulac
BUREAU et SALLE d'EXPOSITION
Chareh El-Koubry, Bab-el-Louk

Univers (*L'*) (transports).
CAIRE : Società Coloniale Italiana agent, Ch. el-Khalig el-Masri, 14.
ALEXANDRIE: Attias, Ezri & Co agents, Galerie Menasce.

Universal Marine Insurance, Ltd.
ALEXANDRIE : R. J. Moss & Co agents, r. du Télégraphe Anglais, 2.

Upper Rhine Insurance Co. Ltd.
CAIRE: Setton, Friedmann & Co agents, Hoche Issa.

Urbaine (L') (incendie et vie),
CAIRE : Charles Cumbo agent, B.P. 960.
ALEXANDRIE : H. Demergian bey agent, r. église copte, 9.
PORT-SAID : Vve Custave Riche agent.

Verein Hamburger Assecurad-eure Havarit-Bureau,
ALEXANDRIE: Union Industrielle & Commerciale d'Egypte agents, r. pacha el-Falaki, 10.
CAIRE: Union Industrielle & Commerciale d'Egypte agents. r. Chawarby pacha, 2.
PORT-SAID: L.Rickmers agent, r. du Nil.

LA VICTORIA DE BERLIN
FONDÉE EN 1853 — SIÈGE SOCIAL A BERLIN
Actif total fin 1909 frs. 926,532,681
Assurances en cours „ 2,'79,798,031
ASSURANCES SUR LA VIE
Assurances populaires à paiements hebdomadaires.
Assur. contre les accidents de Chemins de fer, etc.
Succursale pour l'Egypte et le Soudan
F. TAEN, Directeur
3, Rue el-Manakh, maison Tomich

Victoria de Berlin (La), (vie).
CAIRE: F. Taen directeur, Ch. Manakh, 3.
ALEXANDRIE : A. Sierra & Nahmias agents généraux, boul. Ramleh, 29.
ISMAILIEH : N. Chiha agent.
PORT-SAID: Fix & David agents, quai Eugénie.
SUEZ: Victor Meyer agent, Ch.el-Gomrok.
TANTAH: W. Cassir agent.
ZAGAZIG : H. Burkhardt agent.

Western Assurance Co.
CAIRE: Fix & David agents généraux pour le Caire et la Haute-Egypte, Ch. Gameh el-Banat.
ALEXANDRIE: Carver Brothers & Co. Ltd agents, r. anc. bourse, 1.
PORT-SAID : Eg. Bonded Warehouses Co. Ltd agents, r. Bassin Chérif.

Wilhelma de Magdeburg (transports).
ALEXANDRIE: G. Riecken agent, r. Nébi Daniel, 16.

World Marine Insur. Co. Ltd.
F. W. Cuming & Co, directeurs pour l'Egypte, Alexandrie, r. Avéroff, 5, Le Caire, r. Kamel, 7.
PORT-SAID: Jacques Guérin agent, r. Constantinieh.

Wurtemburgeoise(transports) Heilbronn.
ALEXANDRIE: Flli Morpurgo & Cammeo, Ettore Morpurgo succr. agent, r. Colucci pacha, nouveau quai.

Yorkshire Insurance Co. Ltd (incendie et accidents).
CAIRE : Setton, Friedmann & Co agents, Hoche Issa.
ALEXANDRIE: F. H. Manley agent, r. Cléopatre, 3.
MANSOURAH: John Jones agent, r. du Nil.

Automobiles

(Vente et Locations)

CAIRE

Agence Automobile Charles, Charles Van den Eynde, Ch. el-Haouiati.
Agence Automobile, Goetschel & Co., r. Antikhana, 1.
Banque Automobile, Caurier & Co., Ch. el-Madabegh, 17.
Berliet (Lyon), J. Manhes représentant, Ch. Zervudachi, 10.
Buccetti, V. & Co., Ch. Deir el-Banat.
Comanos & Co., Ch. el-Cheikh Rihane.
Garage Savoia, Maglio Frères, r. Doubreh, 4.
Gasmotoren Fabrik Deutz, filiale Cairo, r. Nubar pacha, 16.

BAUME BENGUÉ
Soulagement instantané
RHUMATISMES, GOUTTE, NÉVRALGIES

Linder, Bredebusch & Co., Haret el-Ocely.
Loukaitis, C., & Co., (en liquid.), av. de Boulac.
Magras, S. & M. Constantin, Ch. Souk el-Tewfikieh, 5.
Motor Car Agency, W. & S. Gabrial & Co., Ch. Soliman pacha, 26.
Soc. anon. des Grands Garages d'Egypte, Ch. Madrassa el-Françawia.

ALEXANDRIE

Bergougnan & Co., (Etabl.), H. Abram agent, boul. Ramleh, 30.
Chami, M. & A. Pinard, pl. Ste. Cathérine, 5.

V. FLOQUART & E. ISIDORE. 24, Rue El Farahdé. Le seul atelier possédant des machines-outils spéciales pour la fabrication ou la réparation de toute pièce d'automobile. Taille d'engrenages, etc. (Voir annonce

Gasmotoren Fabrik Deutz, filiale Cairo, r. Stamboul, 18.

H. BUESSING, BRAUNSCHWEIG
Constructeurs spécialistes de:
CAMIONS - AUTOMOBILES
pour tout charge et but
OMNIBUS - AUTOMOBILES
pour tout nombre de personnes
Représentants généraux pour l'Egypte
GASMOTOREN - FABRIK DEUTZ
SUCCURSALE ALEXANDRIE
LE CAIRE — 23, Rue Nubar Pacha
ALEXANDRIE — 18, Rue Stamboul
AUTOMOBILES DE LUXE
Gasmotoren - Fabrik Deutz
Alexandrie — Le Caire

Mariani & Co., r. Salah el-Dine, 2.
Motor Car Agency, r. Rosette, 36.
Pollatschek, Eugène, r. prince Abdel-Moneïm, imm. Degiardé.

PORT-SAID

Port-Saïd Motor Car Co. Ltd.

Avocats
admis à la Cour d'Appel mixte
CAIRE

Abdel-Baki bey el-Omari, Ch. Abdine, 48
Abdel-Messih Georges.
Achillopoulo, Georges, Ch. Abdel-Aziz.
Aclimandos, Georges, Haret el-Ocely.
Acobas, Armand, Ch. Emad el-Dine.
Adda, César, Ch. Zervudachi, 1.
Adda, René, Ch. Zervudachi, 1.
Albrecht, A., Ch. el-Maghraby, 29.
Alexakis, Alexandre, Haret Menacha, (Wagh el-Berka).
Alliotis, Ange, av. de Boulac.
Alti bey, Antoine N., Ch. el-Maghrabi, 7.
Ammoun, Daoud bey, Ch. Emad el-Dine.
Argiri, Périclès, Ch. Soliman pacha, 33.
Arif, Elias I., rd.-pt. Tewfikieh, 1.
Arminjon, Pierre, Ch. el-Manakh, 1.
Asfar, Gabriel, Ch. Abdel-Hakk el-Sombâti, 1.
Assadourian, Agob, Ch. Cheikh Aboul-Sebaa, 14.
Athanasaki, J., Ch. Elfi bey, 5.
Avlonitis, Kévis, Ch. Kasr el-Nil, 32.
Awad, César, Ch. el-Manakh, 33.
Awad Elias bey, Haret el-Chawarby, 6. (pl. de l'Opéra).
Ayoub, Néguib, Ch. el-Maghrabi. 28.
Ayrout, Loutfi bey, Midan Soliman pacha, 6.
Ayrout, Sélim J., Midan Soliman pacha, 8.
Azer Habachi. Ch. el-Esteinaf (Gameh el-Banat).
Badt, Joseph, Haret el-Soufi, 4.
Bahari, Habib, Ch. Chawarby pacha, 2.
Bakhoum, Fahim, Ch. el-Manakh, 9.
Ballis, Socrate, Haret el-Soufi.
Baroukh, Massouda J., Ch. el-Téatro, 3.
Bellini bey, G. H., Ch. el-Maghraby, 5.
Bigiavi, Edouard, Haret el-Soufi.
Bouboulis, Dimitri, Ch. Elfi bey.
Boulad, Khalil A., Ch. Kasr el-Nil, 50.
Boustany, Sélim K., Ch. Sandouk el-Dein, imm. Fouad pacha.
Brouard, Albert, Haret el-Soufi, 1.
Broussali, Jean, Square Halim.
Cademénos, Stavros (cabinet Pezzi), Ch. el-Maghraby, 29.

PASTILLES VALDA
ANTISEPTIQUES
Efficacité remarquable contre la Toux, quelle que soit son origine

Caire (suite)
Caracoussi, Georges S., Ch. el-Manakh, 7.
Carton de Wiart, Léon, Ch. Kasr el-Nil, 15.
Chagavat, Henri, Ch. Abdel-Aziz, 4.
Chakour bey, N.G., Ch. Abdel Hakk el-Sombâti, 3.
Chalom, Alfred, Ch. Cheikh Aboul-Sebaa, 12.
Chamlian, Léon H., Ch. Abdel-Aziz, 34.
Chiha, N. H., Ch. Kasr el-Nil, 19.
Chimi, Ismaïl bey, Ch el-Maghrabi, 7.
Comanos, C., r. Elfy bey, 5.
Coucoutzi, V., Ch. el-Mahdi, 2.
Coumantarakis, Lysias, Ch. el Manakh, 5.
Daffa, Emmanuel, Ch. Abdel Aziz, 27.
Debbané, Nicolas J., Ch Nubar pacha, 16.
Démétrius, Themistocle, Ch. Madabegh, 23.
Devonshire & Herschell, Ch. Soliman pacha, 22.
Djafer Fakhri bey, Ch. Mounira.
Djelaleddin Arif bey, Ch. Abdine.
Dubane Elias, Ch. el-Bawaki, 10.
Dumreicher, Fr. de, Ch. el-Manakh, 5.
Ebed, Nicolas G., Ch. Chawarby pacha, 2.
Eschenbach, Aug., Ch. el-Maghraby, 29.
Fathy Mohamed Moughib, Ch. Manakh, 28.
Fatica, Ange, Ch. el-Saha, 2.
Favenc, Bernard, Ch. Kasr el-Nil, 50.
Ferrante, Jean, Ch. el-Gowhari, 4.
Fitzio, Georges, Ch. Aboul-Sebaa, 25.
Fornario, Gennaro, Ch. Kasr el-Nil, 23.
Forte, Abraham, Ch. el-Maghrabi, 9.
Foster, J. P., Ch. el-Madabegh, 35.
Gamil Hamdi bey.
Garbua, Jacques.
Garrivier, Félix, Ch. Chawarby pacha, 2.
Georgiades, Demost., Ch. el-Maghrabi, 5.
Ghali Wacyf Boutros, Ch. Soliman pacha, 33.
Gottlieb, George S.H., Ch. Kasr el-Nil, 23.
Gourjon, Léon, Ch. Abdel-Aziz, 4.
Grech-Mifsud, Jean, Ch. el-Guinénah, 6.
Green, Jacques, Ch. el-Madabegh, 21.
Guarnotta, M., Ch. el-Manakh, 41.
Guiha, Elias, Ch. Kasr el-Nil.
Guilhaumou, Joseph, Ch. el-Manakh, 4.
Guzel, Pierre, Ch. Kasr el-Nil, 21.
Hadjipetros, Nicolas, Ch. el-Madabegh, 18.
Hassan Abdel-Razek, Ch. Hassan el-Akbar
Himaia, Wahba Guindi, Mousky.
Isabella, Pascal, Ch. el-Achmawi.
Jarry bey, Alphonse, à l'Adm. des Domaines de l'Etat, Boulac.
Joannidès, Alekos Z., Ch. el-Manakh, 33.
Kahil bey, Gabriel, Ch. el-Maghraby, 9.
Kalgakis, Alexandre, Ch. Haddarah (Abdel-Aziz).
Keldani, Latif bey, Ch. el-Madabegh, 42.
Khalil, Sélim bey, Fagallah, 9.
Khawam, Zaki eff., Haret el-Chawarby, 6.
Kyrou Georges J., Ch. Aboul Sibaa, 28.
Lahovaris, J. N., Ch. Kasr-el-Nil, 19.
Lakah, Alexandre, Ch. Soliman pacha, 12.
Lamba, Henri Gustave, Ch. el-Bostane.
Lamotte, B. de, Ch. Kasr-el-Nil, 23.
Lusena, Henri, Ch. Azbak, 2.
Lusena bey, Ugo, pl. de l'Opéra, 5.
Lytsicas, Constantin, Ch. el-Maghrabi, 35.
Madelon, L. J., Ch. Kasr el-Nil, 19.
Mahmoud Fahmy bey, boul. Abdine, 41.
Maillet, Albert, Ch. Kasr el-Nil, 15.
Malezian, Vahan, ruelle du Savoy Hotel.
Mallouchos, Jean Elie, Ch. el-Maghraby, 2.
Mancy, Aziz, Ch. Koubri Kasr-el-Nil, 5.
Manolatos, Jean S., Ch. el-Manakh, 7.
Manusardi, Emile, Ch. el-Maghrabi.
Martino bey, Ferdinand de, Ch. Emad el-Dine.
Martino, Fortuné, Ch. el-Madabegh, 35.
Merzbach bey, Georges (cabinet Carton de Wiart).
Mog, Gaston (cabinet Carton de Wiart).
Mohamed Farid bey, boul. Abdine, 17.
Mohamed Mahmoud bey Khalil, r. du Télégraphe, 6.
Mohamed Sadek bey, boul. Abdel-Aziz.
Mohamed Sourour bey, Ch. Zervudachi.
Mohamed Tewfik el-Hosseïni, boul. Abdel-Aziz. 4.
Mohamed Tewfik Seoudy, Ch. Abdel-Aziz, 34.
Morpurgo, Carlo, Ch. el-Madabegh, 35.
Mosca, Hippolyte, boul Abdel-Aziz, 29.
Mosseri, Benoit, Ch. el-Madabegh, 35.
Mosseri, Isaac A., Ch. el-Maghraby, 28.
Mossor, Victor.
Moustapha Ezzat, Ch. Abdel-Hakk el-Sombâti, 3.
Muhlberg, Maurice, Ch. el-Saha, 2.

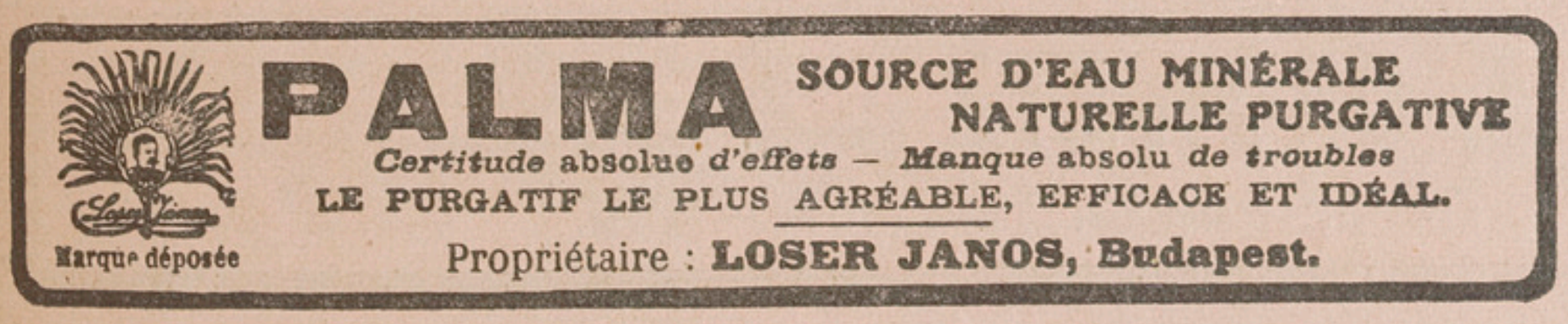

Musséri, Simon M., Ch. el-Maghraby, derrière l'hôtel d'Angleterre.
Nada, Joseph, r. Neuve.
Nahmias, Marc, r. Neuve.
Nassif, Périclès, Ch. el-Manakh, 5.
Norton-Kyshe, J. W., ruelle du Savoy Hotel (Ch. Kasr el-Nil.)
Omar Loutfi bey, pl. de l'Opéra, 5.
Oordt, J. van, Haret el-Soufi, 1.
Oriel, Gérard, Haret el-Mach Hadi, 1.
Panayoti, Michel B., Ch. Kasr el-Nil, 40.
Pangalo, Georges, Ch. el-Madabegh, 14.
Papazian, Sempad, Ch. Azbak, 2.
Paraschiva, Ed., Ch. Elfi bey, 5.
Perott, C. H., Ch. Kasr el-Nil, 25.
Petrachi, Henri, au Contentieux de la Mortage Co. of Egypt Ltd, Ch. Emad el-Dine.
Pezas, G. Antoine, (cabinet Carton de Wiart).
Pezzi, E., Ch. el-Maghraby, 29.
Phocas, Aristide, Haret el-Awayed.
Pini, Gustave, r. Soliman pacha, 42.
Polychroniadis, Constantin D., Ch. el-Madabegh, 15.
Privat, Gaston, Ch. el-Manakh, 39.
Raptakis, Nicolas, Ch. el-Maghrabi, 2.
Rathle, Elias, boul. Abdel-Aziz, 29.
Rathle, Sélim, Ch. Azbak, 4.
Riad Ghali, r. du Télégraphe, 6.
Rosé, Jules, Ch. el-Gowhari, 2.
Roseti, Giacinto, Ch. Abdine, 44.
Rossi, Théophile, Haret Zogheb, 2.
Saba, Spiridion bey, à l'Adm. des Domaines de l'Etat.
Sacopoulo, André N., r. du Télégraphe, 8.
Saint Plancat, Gustave, Ch. Koubri Kasr el-Nil.
Sapriel, Albert, Ch. Kasr el-Nil, 23.
Schaar, Jullien, Ch. Kasr el-Nil, 50.
Sciortino, Emm., Ch. el-Bawaki, 5.
Scouffos, Emmannel, Haret Menasche, (Wagh el-Berka).
Sednaoui, Khalil bey, Ch. el-Bawaki, 5.
Sednaoui, Michel, Ch. el-Manakh, 20.
Shakra, Néguib, boul. Abdel-Aziz, 29.
Silley, Réginald, Ch. Kasr el-Nil, 19.
Sourial, Georges, Haret el-Chawarby, 6.
Squilbin, Arthur, Ch. Soliman pacha, 22.
Staicopoulo, Constantin, Ch. el-Maghrabi.
Toma, Michel, Ch. Zervudachi, 3.
Tombroff, A., Ch. el-Madabegh, 13.
Touenis, Elias, Ch. el-Gawhari, 4.
Trak, Adib, boul. Abdine, 1.
Tramoni, J. B., av. Boulac, 9.
Viligiardi, Cav. Conrad, Midan Azbak.
Vitali, Edoardo, Haret Zogheb, 2.
Wissa, Wassef, Ch. el-Fagallah, 3.
Yamalides, Constantin, Ch. Abdel-Hakk el-Sombati, 3.
Zahos, Ag., Ch. Abdel-Hakk el-Sombâti, 4.
Zohrab, Kosroff, Ch. Mohamed Aly.

ALEXANDRIE

Abbat, Henri, r. Mahmoud pacha el-Falaki, 14.
Anagnostopoulo, Nicola, r. Mahmoud pacha el-Falaki, 5.
Anastasiou, A. C., r. église copte, 3.
Atalla, Georges, ruelle Soliman pacha.
Avlonitis, Demosthènes, r. gare de Ramleh, 5.
Awad Francis, r. Salah el-Dine, 4.
Bannout Habib, r. Salah el-Dine, 4.
Barelli Gallo, A. P., r. Falaki, 3.
Battino, Amédéo, boul. Ramleh, 7.
Bellanti, Roberto, r. Stamboul, 19.
Beneducci, Paul, boul. Ramleh, 9.
Bismot, Arnoldo, r. église maronite, 2.
Boulad, Gabriel, r. église écossaise, 2, (pl. Mohamed Aly).
Calabrese, Victor, r. Stamboul.
Cambas, Nicolas (batonnier) r. Chérif pacha, 17.
Canalas, Georges, r. Tewfik, 10.
Castagna, Papoutsakis Oreste, r. Sésostris, 9.
Castro, Clément, r. Tewfik, 14.
Catelouzo, A. Nicola, boul. Ramleh, 5.
Catzeflis, Alexis, r. gare de Ramleh.
Catzeflis, Alfred, r. gare de Ramleh, 15.
Catzeflis, Jules, r. Toussoun pacha, 3.
Chryssochoidis, Georges A., r. Chérif pacha, 10.
Colucci, Marius, r. église Debbane, 6.
Cuzzer, Jules, r. mosquée Attarine, 19.
Dahan, Charles, r. église Debbane, 6.
De Semo, Joseph, r. Nubar pacha, 9.
Emiris, Zacharie M., pl. Mohamed Aly, 17.

J. OROWETZ Dépositaire et Agent exclusif des Bières "Spatenbräu" de Munich et "Erste Pilsner Aktienbrauerel" de Pilsen.
Dépôt: Rue du Téléphone-Caire. *Tél. N° 2075*

Alexandrie (suite)
Faget, Auguste, r. Cléopatre, 11.
Fotiades, Spiridion, r. de la Poste, 1.
Frangoudis, Georges, r. de France, 13.
Gallois, Auguste Emile, r. Tewfik, 10.
Garzoni, Amerigo (pl. Ste Cathérine), r. Nubar pacha, 13.
Girard, Henri, r. St. Mark, 4, (cabinet Manusardi).
Giuliotti, Rinaldo, r. mosquée Attarine, 9.
Glymenopoulo, Eustache.
Gorra, Charles V., bureau de la Société Anon. du Behera.
Gorra, Oswald (cabinet Manusardi), r. St. Mark.
Guidotti, Alfred, r. église écossaise, 2.
Hazan, H. David, r. Tewfik 1er, 12.
Hélou, Rahmin David, r. el Falaki, 3.
Hutin, Louis, r. Nabi Daniel, 25.
Karcher, Charles Laurent, r. de la Poste, 1.
Keun, Oswald, r. église écossaise, 2.
Khaled, el-Fawal, r. Nubar pacha, 18.
Kitroef, F. L. Socrate, r. Cherif, 21.
Lakah, Moise, pl. Mohamed Aly, 13.
La Pommeraye, Achille (de), r. Stamboul, 14.
Lazaris, Jacques, r. église Debbane, 6.
Lebsohn, Théodore, pl. Mohamed Aly, 13.
Lechonites, Georges, r. Falaki, 5.
Le Moine, Alberic, r. Toussoum pacha 3.
Leveaux, Frédéric Joseph, r. anc. bourse, 6.
Levi, Gaston Albert, r. mosquée Attarine, 19.
Levi, Riso, r. Stamboul, 3.
Lian, Alfred, boul. Ramleh, 29.
Limpridis, Louis, r. Cléopatre, 6.
Livadaros, Antoine, r. gare de Ramleh, 9.
Loghades, Alcipiade (de), r. Nubar pacha, 10.
Lombardo, Jules, r. Mahmoud pacha el-Falachi, 9.
Luzzato, Aldo, r. Nubar pacha, 9.
Lytsicas, Stratis, r. St. Mark, 1.
Manham, Guillaume, r. église Debbane, 6.
Manolakis, Constantin, r. Cherif, 17.
Manusardi, Henri, r. St. Mark, 6.
Marcou, Démetrius, r. église copte, 5.
Marty, Jean, pl. Mohamed Aly, 13.
Mavroyennis, Oreste, r. Falaki, 5.
Meliotis, Jean, r. Antoniadis, 3.
Mengola, Denis, r. Chérif pacha, 9, (Impasse Artinoff).
Mercinier, Ernest, r. el-Falaki, 9.
Michellepis, Jean, r. Nubar pacha, 18.
Mortera, Albert, r. église écossaise, 2.
Music, Philippe, r. Cléopatre, 2.
Nahas, Neguib Gabriel, r. église Debbane, 9.
Narissi, Alexandre, r. Chérif pacha, 1, ruelle Centrale.
Nasser, Gabriel, r. église Debbane, 9.
Nazmy, Georges, r. Sésostris, 3.
Nicolaidis, Georges, r. Tewfik, 10.
Oddi, Marius, r. St. Mark 1.
Orfali, Neghib, Galerie Menasce, 7.
Palagi, Dario, r. Cléopatra, 2.
Paleologue, Aristide, r. Stamboul, 11.
Pancucci, Bruto, boul. Ramleh, 7.
Pantzovitz, Panayotti N., r. Chérif pacha.
Pavlioti, Jacques, r. église Debbane, 7.
Pepe, Fréderic, r. de France, 15.
Pestmazoglou, A. Joseph, r. St. Mark, 1.
Pharmas, Phœbus, r. de France, 13.
Pittacos, Démétrius, boul. Ramleh, 6.
Portogaloglou, Marcos, r. Noubar pacha, 9.
Preston, Arthure Sansome, r. gare de Ramleh, 6.
Psaras, N., r. Stamboul, 3.
Psychalinos, L. Spillios.
Raybaud, Max Elie François, r. St. Mark, 1.
Rigadis, E. Constantin, r. St. Mark, 4.
Roussos, Georges, boul. Ramleh, 9.
Salamé, Antoine, r. église copte, 1.
Saltabassis, Pandéli Constantin, pl. Mohamed Aly, 12.
Scaramella, Annibale, pl. Mohamed Aly, 3.
Sélim, Antoine, r. St. Mark, 1.
Sheridan, Julien, (pl. Ste. Catherine) r. Cayed el-Gohar, 6.
Sidawi, Georges, r. Cleopatre, 4.
Simond, Fred W., boul. Ramleh, 6.
Skenderanis, G. Rigas, r. Chérif pacha, 16.
Socolis, Nicola, r. Nubar pacha, 11, (pl. Ste. Catherine).
Svoronos, Georges Ph., (pl. Ste. Cathérine), r. Nubar pacha, 13.
Tatarakis, Michel, r. Noubar, 13.

Telyan, Mihran, okelle de la Communauté Arménienne.
Téopilian, Meguerditch, r. St. Mark, 3.
Tilche, Alfred, r. mosquée Attarine, 19.
Tsoumacos, Demetrius, r. Colucci pacha, 4.
Vatimbella, Nicola, r. Chérif, 17.
Vella, Mario, r. anc. bourse, 10.
Vermond, Edmond, r. Toussoum pacha 3.
Wilme, Ricard Fletcher.
Zahlout, Joseph.
Zannetos, Aristode, pl. Mohamed Aly, 3.
Zénié, Alphonse, r. Trieste, 1.
Zénon, Eugène.
Zintzos, Alexandre, r. Antoniadis, 1.

ASSIOUT

Hanna Morcos, Ch. el-Hamra.

MANSOURAH

Abdel-Latif Mahmoud.
Adda, Elie, r. du tribunal mixte.
Albanakis, Ange, r. du Trib. Mixte.
Baïramoglou, Alexandre, r. Neuve.
Bannout, Choucri.
Bard, Paul M. A., r. Hussenieh.
Bouboulis, P., en face la Municipalité.
Caracatsanis, Jean, vis-à-vis la Gare.
Charitakis, P., r. du Nil.
Chédid bey, Abdallah, r. Neuve.
Kabis de St Chamas, Charles, en face le Trib. mixte.
Kyndinecos, Alexandre, r. Vieille.
Lusena, Emilio bey, r. du Tribunal mixte.
Lechonites, Georges, r. Neuve.
Mabardi, Georges, r. Neuve.
Maksud bey, Alexandre, r. Vieille.
Mavris, J. André, r. Husseïnieh.
Michalopoulo, Georges, r. du Nil.
Pangalos, P., r. Neuve.
Papadakis, Aristote, r. du Trib. mixte.
Razouk, Elie,
Sidawi, Elie, r. Neuve.
Tramoni, Pierre, r. Neuve.

PORT-SAID

Epenetos, Jean, pl. de Lesseps.
Garelli, F , à la Plage.
L'Abbate, Giovanni, r. Sultan Osman.

TANTAH

Naguib, Ibrahim, Ch. el-Moudirieh.

ZAGAZIG

Diab eff. Saad, Ch. Abbas.

Avocats

admis aux Tribunaux Mixtes de 1re instance

CAIRE

Alexandropoulos, Apostolos, Haret el-Awayed.
Assadourian, Agop, Ch.. Cheikh Aboul Sebaa, 14.
Badaro, Michel, Ch. Elfi bey, 5.
Bahari, Joseph, Ch. Emad el-Dine.
Belli, Giulio, Ch. el-Maghraby, 29.
Bellama, K., Ch. Kasr el-Nil, 50.
Benham, Geralo C., (cabinet Devonshire & Herschell), Ch. Soliman pacha.
Biagiotti, Ferdinand, (cabinet Brouard).
Birne, Michel, Ch. Azbak, 2.
Bocti, Joseph, Ch. el-Bawaki.
Boulad, Emile J., r. de la Bibliothèque Khédiviale, 8.
Braun, Fernand, Ch. el-Madabegh, 21.
Caneri, José Ch. el-Maghraby, 7.
Castagnoli, G.,
Chalom, Rodolphe (cabinet Alf. Chalom), Ch. Cheikh Aboul-Sebaa, 12.
Cohen Lieto, Aslan, Haret el-Soufi, 1, (Ismaïlieh).
David, Abdou P., Ch. Zaher, 74.
Dienesh, Alfred, (cabinet Jarry bey), Domaines de l'Etat, Ch. Boulac.
Eddé, Camille, Ch. Emad el-Dine, 4.
Efflatoun, Ahmed.
Emin Khalil Bellama. Ch. Emad el-Din.
Farah, Antoine Spiro, Ch. el-Madabegh, 35.
Ferrante, Giuseppe, Ch. el-Gowhari, 4.
Ferro, Riccardo (cabinet Viligiardi)
Galanti, Constantini, Ch. Soliman pacha, 33.
Garle, H.E., Ch. Cheikh Aboul-Sebaa, 14.
Gasparoli, Alexandre, boul. Abdine, 2.
Gattas, Selim bey.
Green, Alexandre, Ch. el-Madabegh, 21.

THE NEUCHATEL ASPHALTE Co. Ld., LONDON.
Sole Concessionaires of the celebrated Val de Travers & Scata Mines.
Contractors to Public Works Departments and Municipalities in all parts of the world.
For asphalt work in any part of Egypt or the Sudan, or for the supply of materials,
Apply to THE MANAGER, Sahel el Ghelal, Cairo, or Karmous, Alexandria.

Green, Elie, Ch. el-Madabegh, 21.
Jahlan, Dimitri.
Kamel Sedky, Ch. el-Bawaky.
Kircz, Andor, Ch. el-Manakh, 20.
Lightbody, Malcolm Russell, Ch. Cheikh Aboul-Sebaa, 30.
Linant de Bellefonds, Maurice, au Contentieux de l'Etat, Ch. Mariette pacha, 14 (Kasr-el-Nil).
Loutfi Saleh Mohamed.
Lusena, Albert, (cabinet Ugo Lusena).
Manolakis, Elie, Ch. Kasr el-Nil, 40.
Maroussopoulos, N.A., Ch. el-Bawaki.
Minolitti, Jean, Ch. Abdel-Aziz, 34.
Oeconomos, Const. D., Ch. Abdel-Hakk el-Sombati, 4.
Papadopoulos, Alexandre C., Ch. el-Maghraby, 28.
Papaligouras Démétrius, Haret Soufi, 1.
Rathle, Habib, Ch. Azbak, 4.
Rosé, Edouard, Ch. el-Gawhari, 2.
Samuelson, Alcide, Haret Ocely (Jardin Rossetti).
Sossoyan, Mekerdich B., Ch. Zervudachi, 1.
Stokes, A. Hudleston, Haret el-Soufi, 1.
Tawil, Alfred, Ch. Kasr el-Nil, 38.
Tawil, Alfred Michel, Ch. Abdel-Hakk el-Sombâti, 3.
Tyrgos, P., Haret Menasche (Wagh el-Birka).
Vallet, Jean, (cabinet Brouard).
Walker, John, Ch. el-Maghraby, 29.
Weiser, Félix, Ch. Chérif, 2.
Zananiri, Elie, Ch. Chérifein, 6.
Zintzos, Alexandre, Ch. el-Maghrabi. (Calcutta Bouldings).

ALEXANDRIE

Abbat, Henri, r. Mahmoud pacha el Falaki, 14.
Aboulez, Etribi, r. gare du Caire, 13.
Adda, Elie, r. de l'église Debbane, 6.
Akaoui, Elie, r. Caïed el Gohar, 8, (pl. Ste. Catherine).
Aldas, Alexandre, r. prince Abdel-Moneïm, 2.
Alexakis, P., boul. Ramleh, 29.
Badr, el Dine Bacre, r. Moharrem bey.
Bambinot, Napoleon, r. Selim Captan, 14.
Barozicos, C., r. Nubar pacha, 9.
Belleli, Alberto, pl. Mohamed Aly, 13.
Bichara, Farid, c/o Land Bank.
Campos, Guido, r. Cleopatra, 2.
Cassir, G., r. Rosette, 24.
Catera, P., boul. Ramleh, 5.
Chalcocondylis, Cimon L., r. Tewfik, 14.
Dardas, Jean P., pl. Mohamed Aly, 11.
De Bono, Albert.
Devonshire, Robert, r. église Debbane, 9.
Faraone, Abramino, r. église écossaise, 2.
Georgitsis, Périclès, r. St. Mark, 4.
Ghali, Charles, r. Stamboul, 11.
Granguillot, Georges, r. Chérif pacha, 4.
Gruembaum, Eugène.
Halfort, Charles Meyer, r. anc. bourse, 6.
Kypreos, Dimitri C., r. Sésostris, 9.
Malak, Neguib, pl. Mohamed Aly, 13.
Maroun, Antoine, r. église copte, 1.
Matarangos, A.P., r. Noubar pacha, 1.
Pantazis, Anastasi.
Papazouris, Jean, r. Noubar, 7.
Pikeos, Jean.
Pupikofer, Maxime, r. Falaki, 9.
Pyrgos, Thomas,
Rio, Antonio, r. des Sœurs, 10.
Roggeri, Carlo, r. Mahmoud pacha el-Falaki (étude Me Anagnastopoulos).
Romano, Adolphe, r. Tewfik, 14.
Sacazan, Michel, r. église Debbane, 2.
Salamanos, Panos, r. hôpital grec, 9.
Salone, Arrigo, r. St. Mark, 4.
Sanopoulos, A., r. église Debbane, 5.
Theodorakis, Constantin Z., pl. Mohamed Aly, 12.
Turini, G., r. des Sœurs, 7.
Tutumdjian, Télémaque, r. Chérif pacha, 9, (Impasse Artinoff).
Vastardis, N., r. Noubar pacha, 10.
Venieris, Georges, r. Cherif pacha, 1, (ruelle Centrale).
Wolff, Ph., r. Stamboul, 3.
Xidis, C. J., r. Cherif, 9.
Zerlentis, Georges, r. St. Marc, 3.
Zizinia, Comte Stefano, St. Stefano, Ramleh.

MANSOURAH

Adda Elie, r. du Trib. mixte.

SALONICA CIGARETTE Co
Fournisseur de S. A. le Khédive
CAIRE. SOCIÉTÉ ANONYME - FONDÉE PAR DÉCRET KHÉDIVIAL EN DATE DU 28 DÉC. 1903. CHOUBRAH
Cigarettes de toute 1re qualité, fabriquées avec les meilleurs Tabacs Turcs

Belloti, Alexandre, r. du Trib. mixte.
Boutros, Kamel, r. de la gare.
Cassis, Sélim (cabinet Emilio Lusena bey), r. du Trib. mixte.
Fadel, A., B.P. 33.
Ghaliounghi, Elias (cabinet Gohargui), r. Vieille.
Goharghi, Alfred, r. Vieille.
Kariotoglou, Xenophon, r. Neuve.
Lusena, Eden, r. du Trib. mixte.
Pichtos, Athanase, r. Neuve.
Tsaoussis, Demétrius, r. du Trib. mixte.

PORT-SAID

Volanopoulo, Théodore, r. Memphis.

Avocats

Stagiaires Mixtes

CAIRE

Abdel-Kérim Raouf, Ch. Bostane, 21.
Abdel-Rahman Ibrahim.
Abdel-Razek Hussein.
Aboul-Nasr, Mahmoud bey, Ch. Khaïrat, 22.
Adda, Charles L., Ch. Zervudachi, 1.
Adli, Scandar (cabinet Carton de Wiart), Ch. Kasr el Nil, 15.
Ahmed Farid bey, Ch. Abdine.
Ahmed Mounib, Ch. Mohamed Aly, 124.
Ahmed Zéki Serour, Ch. Mohamed Aly.
Aly Assem eff., B.P. 1276.
Anastassiadis, Georges S., Ch. Abdine, 43.
Asmar, Louis Joseph.
Assaad, Makar bey, Haret el-Soufi.
Avra, Michel, Ch. el-Nasrieh, 7.
Back, Horace A., Ch. Kasr el-Nil, 15.
Badr Mohamed.
Barsoum, A., Ch. Azbak, 2.
Bazerghi, Georges S.
Bion, Arthur, (cabinet Lusena bey), pl. de l'Opéra, 5.
Birbari, William, Ch. Tewfik, 14.
Bourham, Riaz,
Boustany, Philippe.
Calogeropoulos, Michel A.
Cassis, Nicolas, Ch. el-Maghraby, 29.
Chehata, C., r. Elfy bey.
Cohen, Arthur.
Colucci, Guido, Ch. el-Maghraby.
Debbas, Georges E., (cabinet Carton de Wiart).
Eddé, Emile.
Elissa, W., Ch. Kasr el-Nil, 19.
Farag, Alfred, Ch. Kasr el-Nil, 14.
Farah, Antoine Spiro, Ch. el-Mahdi, 2.
Figari, Emmanuel.
Fouad Chawki bey.
Georgiloponlo, Marc, Ch. Kasr el-Nil, 40.
Ghaleb Mahmoud, boul. Abdel-Aziz, 4.
Goldenberg, Charles, Ch. Soliman pacha, 22.
Gorra, Jean, (cabinet E. Manusardi).
Gounas, Panayòtii.
Grant Iscandar, Ch. el-Manakh, 7.
Guergues Mikhaïl, Ch. Azbak.
Guergues Wasfi, Haret el-Achee (Abdine).
Haddad, Théodore.
Hanki, Aziz, Midan Bab el-Hadid.
Hanki, Yacoub, Midan Bab el-Hadid.
Hanna Samuel.
Hassan Hussein.
Hassan Mourad bey, de l'Adm. des Wakfs.
Hazan, Moïse, Haret Zogheb, 5.
Hélal Hussein bey, Ch. el-Incha.
Ismaïl Sadek eff., Ch. Abdine, 41.
Ismaïl Zohdy, pl. de l'Opéra, 5.
Jeffes, G.E., Ch. Kasr el-Nil, 15.
Kostitch, Anastase, Haret el-Soufi, 1.
Labat Abdallah, Ch. el-Manakh, 37.
Linant de Bellefonds, Robert L., Ch. Emad-el-Dine.
Mahmoud Fahmi Youssef, boul. Abdine.
Mahmoud Fouad.
Makarius, Sélim.
Mansour Farag.
Mansour Jean Joseph.
Manusardi, Gino.
Mardrous, Georges.
Masri, Ibrahim Helmi, boul. Mohamed Aly, 137.
Meimarachi, A., Ch. Kasr el-Nil, 15.
Miliaressy, Cléarque, (cabinet C. Staïcopoulos), Ch. el-Maghraby.
Mohamed Abdel-Aziz, Ch. el-Bawaky, 5.
Mohamed Afifi, r. du Télégraphe.
Mohamed & Aly H. Ramadan, pl. Ataba el-Khadra.

AGARASE
SUPPRIME les LAXATIFS et PURGATIFS
GUÉRIT toute CONSTIPATION
RÉGULARISE les FONCTIONS INTESTINALES
Comprimés d'Agar-Agar et de Ferment Bulgare
EN VENTE DANS TOUTES LES BONNES PHARMACIES DU MONDE ENTIER

Caire (suite)
Mohamed Bassiouni, boul. Mohamed Aly.
Mohamed Ramadan, Ch. Darb el-Gamamiz.
Mohamed Zaki, r. Mohamed Aly, 114.
Morcos, Fahmy, Ch. el-Manakh, 25.
Moustakas, Nicolas G., Haret el-Soufi, 1.
Nassif, Georges, pl. de l'Opéra, 5.
Nassif, Michel, Ch. el-Faggalah, 5.
Nassif Philippe, Ch. el-Faggalah, 5.
Niazi, Ahmed, Ch. Kasr el-Nil, 15.
Pangalo, Léon, Ch. el-Madabegh, 13.
Pangalo, Raoul, Ch. el-Madabegh, 13.
Parachimonas, Hercule, r. Soliman pacha. 33.
Pefferi, Pierre.
Philippe, D. N., Ch. el-Gawhari, 4.
Philippo, Péricles, Ch. el-Gawhari, 25.
Physsenzidès, Néarque, Ch. Abdel-Hakk el-Sombâti, 3.
Picciotto, Oscar, attaché à la Société égypt. de la Daïra Sanieh, Abdine.
Pollatos, Jean.
Poulis, Constantin, Haret Menasche, 2.
Ragheb Daoud, Ch. Mohamed Aly, 104.
Ragheb Ibrahim, Ch. el-Bawaky.
Rathle, Emile.
Riaz Nicolas, Ch. Gameh el-Banat, 28.
Roman, René, Ch. el-Fagallah, 11.
Rossetti, Robert, au Contentieux de l'Etat.
Rouchdi, Emin, Ch. Chawarby pacha.
Saada Loutfi Constantin.
Sadek Morcos, Ch. Gameh el-Banat. 30.
Salib Samy, Ch. el-Maghraby, 9.
Sami, Juréidini, Ch. Abdine, 5.
Sanguinetti, Joseph.
Saouda, Joseph.
Savoyen, Léon.
Sélim Fouad bey, Abbassieh.
Spirides, Constantin Dem.
Tagher, Philippe.
Vavacoukis, Thémistocle, (cabinet E. Pezzi).
Yacoub Sabry.
Yacoub Sarkis, Haret el-Achee (Abdine).
Yazbek, Ant. Ch. Abdel-Hakk Sombâti, 4.
Zaccos, Antoine, Ch. Kamel. Square Halim.
Zarmati, Moise L., Haret Zogheb, 2.

ALEXANDRIE

Ahmed Aly.
Ahouache, Michel, pl. Ste Catherine.
Angas, Jean G.
Antoniou, Georges.
Bedarides, Sadi A.,(cabinet Roussos), boul. Ramleh.
Casantzis, Thémistocle.
Casdagli, Constantin (cabinet Socolis). r. Noubar pacha, 11.
Chalcocondilis, Cimon.
Charitakis, P. Georges r. Chérif pacha 17.
Cogevinas, Antoine (cabinet Mengola), r. Cherif pacha 9.
Colucci, Gino Paul r. église Debbane 6.
Colucci, Jules r. église Debbane 6.
Constantinidis, X. Spiridion (cabinet Mengola), r. Chérif pacha 9.
Fayed, Elias.
Fayek, Ahmed.
Gilly, Pierre, (cabinet Roussos), boul. Ramleh, 9.
Hadjipanaiotti, r. St. Mark, 3.
Hamaoui, Constantin, (cabinet Preston), boul. Ramleh, 6.
Hazan, Isaac E., (cabinet David Hazan), r. Tewfik, 12.
Hussein, Wali, r. Rosette.
Kavarian, Kevork, r. Sésostris, 3.
Kékati, Rodolphe, r. anc. bourse, 6.
Kiazim, Benzias.
Laussac, Robert Emilien, r. Sésostris 10.
Lusena, Raoul, r. église écossaise 2.
Maksoud, Gabriel, Bulkley,
Marcou, Conrad, r. église Copte 5.
Melidis, Apostolos N.
Mengola, Nicola D., r. Cherif pacha 9. (impasse artinoff).
Mina, Fahmy.
Modaï, Raphael, r. mosquée Attarine, 9.
Moss, Frédéric Wood Collins, boul. Ramleh 15.
Mourad, Mohamed Sid Ahmed, r. de France, (okelle Sananieh).
Naïm bey Zadé, Ahmed, r. de France, okelle Sananieh.
Pangalo, Georges, (cabinet Roussos).
Pangalo, Jean, Saba pacha (Ramleh).

M. Melachrino & Co's
FAMOUS CIGARETTES
Factories CAIRO-EGYPT & NEW-YORK

Péristiani, Cléon.
Philimon, Jean G.
Rassim, Hassan, Ramleh.
Rizodimos, Jean.
Saouda, Joseph, boul. Ramleh 15.
Soussa, Joseph Alexandre (cabinet De La Pommeraye), r. Stamboul 14.
Tambai, Georges, pl. Mohamed Aly, 10.
Tadros, Antoine, r. Caïed el Gohar 10, (pl. Ste. Catherine).
Toriel, Elie, r. Cléopatre 5.
Vlacos, A. Stavro, (cabinet Cambas & Vattimbella), r. Cherif 17.
Zakarie, Fahmy.
Zannetto, Georges (cabinet A. Zannetto), pl. Mohamed Aly 3.
Zervos, Jean.

KENEH

Sehyoum, Ebtenago, Ch. el-Moudirieh.

MANSOURAH

Abdel-Latif Ahmed.
Bellotti, Alexandre, r. Neuve.
Cassis, Selim, r. Neuve.
Daoud, Erneste.
Goharghi, Alfred, r. Neuve.
Kaznetsis, C. Nicolas, r. Neuve.
Michalopoulos, Nicolas,
Saad Gabriel,
Saïd Bassiouni.
Saïd Foudah.
Tadros Azmi.
Wahib Salib.

PORT-SAID

Wigham, J. H., Ch. Tanta.

TANTAH

Mikhaïl Hanna.
Mohamed Bassiouni.

Avocats
admis aux Tribunaux Indigènes.

CAIRE

Abdallah Sadek, Ch. Momtaz, 5.
Abdel-Aziz Fahmi bey, Ch. Gameh Charkass, 7.
Abdel-Aziz Meleka, Ch. Mohamed Aly.
Abdel-Baki el-Omari bey, Ch. Abdine, 48.
Abdel-Kader Hamza eff., Ch. Khaïrate.
Abdel-Kérim Raouf, Ch. el-Bostane, 21.
Abdel-Latif el-Masri, Ch. Gameh el-Banat, 36.
Abdel-Messih Georges.
Abdel-Rahman Badran, Midan Bab el-Khalk.
Abdel-Salam Fahmi el-Guindi bey, Ch. Mohamed Aly.
Abou Chadi, Mohamed bey, Ch. Souk el-Khodar (Ataba el-Khadra).
Aboul-Ezz Itriby, Ch. Abdel-Aziz, 4.
Aboul-Nasr Mohamed bey, Haret Achee (Abdine).
Ahmed Abdel-Latif.
Ahmed Farid bey, Ch. Abdine.
Ahmed Loutfi, pl. de l'Opéra 5.
Ahmed Mounib, Ch. Mohamed Aly, 124.
Ahmed Naguib bey, Ch. Torbah, 26.
Ahmed Néguib Barrada, Ch. Moh. Aly, 150.
Ahmed Ramzi, Ch. el-Dawawine, 53.
Ahmed Zaki Sourour, Ch. Mohamed Aly.
Akhmoukh, Fannous, Ch. Fagallah, 17.
Alti, Gabriel bey, Ch. el-Manakh.
Aly Assem, B.P. 1276.
Aly Hanafi bey, Ch. el-Esteinaf (Gameh et-Banat).
Aly Nasr (Cheikh), Ch. Gameh el-Banat.
Aly Saad, Ch. Darb el-Gamamiz, 14.
Aly Youssef, Ch. el-Esteinaf (Gameh el-Banat, 30.)
Ammoun, Alexandre bey, Ch. el-Beidak.
Ammoum, Daoud bey, Ch. Emad el-Dine.
Assaf, Youssef bey, boul. Abdel-Aziz, 18.
Awad, Elias bey, Haret el-Chawarby, 6.
Ayoub, Néguib, Ch. el-Maghraby 28.
Ayrout, Loutfi bey, Ch. Souk el-Khodar.
Ayrout, Sélim J., Midan Soliman pacha.
Azer Habachi, Ch. el-Estinaf (Gameh el-Banat).
Azer Helmi, r. Faggalah.
Bahari, Joseph, Ch. Emad el-Dine.
Bacouche, Mohamed Echadly.
Bahari, Habib, Ch. el-Maghrabi, 5.
Bakhoum, Fahim, Ch. el-Manakh, 9.
Bocti, C., Ch. el-Bawaky.
Boulad, Emile J., r. de la Bibliothèque Khédiviale, 8.

VÉRITABLES GRAINS de SANTÉ du Dr FRANCK
PURGATIFS — DÉPURATIFS — ANTISEPTIQUES
Le Remède de la CONSTIPATION — Dans toutes les Pharmacies.

Caire (suite)
Boulad, Khalil A., Ch. Kasr el-Nil, 50.
Boustany, Néghib, r. Cotta, 14.
Boustany, Sélim K., Ch. Sandouk el-Dein.
Boustros, Soliman, Ch. Mohamed Aly, 136.
Boustros, S. bey, Ch. Abdine, 19.
Broussally, Jean, Square Halim.
Cadi bey, Georges, Ch. Mohamed Aly.
Chagavat, Joseph Saleh, av. Choubra, 17.
Chakour bey, N. G., Ch. Abdel-Hakk el-Sombâti, 3.
Chamsi, Mohamed, boul. Mohamed Aly.
Chéeby, Ahmed Saïd, Ch. el-Khalig (Bab el-Charieh).
Chehata, C., r. Elfi bey.
Chimi, Ismaïl bey, Ch. el-Maghrabi, 7.
Debbané, Nicolas J., Ch. Nubar pacha, 16.
Djafar, Fakhri bey, Ch. el-Mounira.
Djelaleddin, Arif bey, Ch. Abdine.
Djemil Hamdi bey, Haretel-Achee (Abdine).
Dubané, Elias, Ch. el-Bawaki, 10.
Ebed, Nicolas G., Ch. Chawarby pacha, 2.
Elias Awad bey, Haret el-Chawarby.
Emin Khalil Bellama, Ch. Emad el-Dine.
Falaki Moustapha Mohamed, Ch. Darb el-Gamamiz.
Farag, Alfred, Ch. Kasr el-Nil, 14.
Farag Mansour, Ch. el-Faggalah, 17.
Farag Nessim, Ch. Abdel-Aziz, 4.
Farah, Georges, B.P. 828.
Fathy Mohamed Moughib, Ch. el-Manakh, 28.
Gamal, Ibrahim, Haret Zogheb.
Gamil Hamdy bey.
Ghali, Wacyf Boutros, Ch. Soliman pacha, 33.
Ghaleb Mahmoud, boul. Abdel-Aziz, 4.
Guergues Mikhaïl, Ch. Azbak.
Guergues Wasfi, Haret el-Achee (Abdine).
Guiha, Elias, Ch. Kasr el-Nil.
Guindi, Abdel-Salam Fahmi bey, boul. Mohamed Aly.
Habachi Ibrahim, Ch. Gameh el-Banat.
Hammouda Abdou bey, Ch. el-Haddarah, 40 (Abdel-Aziz).
Hanki, Aziz, Midan Bab el-Hadid.
Hanna, Morcos, Ch. el Fagallah, 7,
Hanna Wahba, boul. Mohamed Aly.
Hassan Abdel-Mooti, Ch. Mohamed Aly, 106.
Hassan Abdel-Razek, Ch. Hassan el-Akbar.
Hassan Farid, Ch. Mohamed Aly, 106.
Hassan Hosny, Midan Bab el-Khalk.
Hassan Kamel, Ch. Khaïrate, 5.
Hassan Mourad bey, à l'Adm. des Wakfs.
Hassan Nasr, Ch. Gameh el Banat, 24.
Hassan Rida bey, boul. Mohamed Aly, 150.
Hassan Sabri bey, boul. Abdine, 41.
Helal Hussein bey, Ch. el-Incha.
Helbawi, Ibrahim bey, Ch. Dawawine.
Himaia, Wahba Guindy, Mouski.
Hussein Maher, Ch. Mohamed Aly, 106.
Ibrahim Awad eff., Ch. Darb el-Ahmar.
Ibrahim Mansour, Ch Mohamed Aly.
Ismaïl Assem bey, Midan Bab el-Khalk.
Ismaïl Hussein, boul. Mohamed Aly, 121.
Ismaïl Sadek eff., Ch. Abdine, 41.
Ismaïl Zohdi, pl. de l'Opéra, 5.
Jammal, Ibrahim, Haret Zogheb, 1.
Kahil bey, Gabriel, Ch. el-Maghraby, 9.
Kamel Sedki, Ch. el-Bawaki.
Keldani, Latif bey, Ch. el-Madabegh, 42.
Khalil Selim bey, Ch. Faggallah, 9.
Khawam, Zaki eff., Haret el-Chawarby, 6.
Kouri, K. A., pl. de l'Opéra.
Lakah, Alexandre, Ch. Soliman pacha, 12.
Lakkany, Ibrahim bey, Ch. Mohamed Aly.
Louly, Elie, (cabinet Panayotti), Mousky.
Loutfi Fikry bey, Ch. el-Manakh, 6.
Loutfi, Jean, pl. de l'Opéra.
Mahmoud, Ahmed, Ch. Mohamed Aly, 123.
Mahmoud Fahmy bey, boul. Abdine, 41.
Mahmoud Fahmy Youssef, boul. Abdine.
Mahmoud Ghaleb, boul. Abdel-Aziz, 4.
Mahmoud Hussein, boul. Mohamed Aly.
Mahmoud Kassab, pl. de l'Opéra, 5.
Mahmoud Khaïrate, Ch. Khaïrate, 22.
Mahmoud Salem bey, Ch. Mohamed Aly, 104.
Mancy Aziz, Ch. Koubri Kasr el-Nil.
Mansour Awad, boul. Mohamed Aly.
Masri, Ibrahim Helmi, boul. Mohamed Aly, 137.
Masri, Hassan Nabi, boul. Abdel-Aziz, 4.
Mikhaïl Guergues, Ch. el-Manakh, 25.
Mohamed Abdel-Aziz, Ch. el-Bawaki, 5.
Mohamed Abou el-Kheir, Ch. Mohamed Aly, 150.
Mohamed Afifi, r. du Télégraphe.

WINDSOR HOTEL
ALEXANDRIA
Facing the sea on the New Quay
TERMS PER DAY FROM P.T. 40
FULL PENSION PER MONTH P.T. 975
Proprietor: A. van MILLINGEN

Caire (suite)
Mohamed Ahmed, Ch. Mohamed Aly, 137.
Mohamed Arafa, Ch. Abdine, 5.
Mohamed Bassiouni, boul. Mohamed Aly.
Mohamed Bayoumi, boul. Moh. Aly, 133.
Mohamed Choucri, boul. Mohamed Aly.
Mohamed Fahmy Hussein bey, Ch. Kasr Nil.
Mohamed Farid bey, boul. Abdine, 17.
Mahamed Fouad Izzinhanhy, Ch. Abdel-Aziz, 35.
Mohamed Hassan, Ch. Mohamed Aly, 104.
Mohamed Kamel, Ch. Mohamed Aly, 96.
Mohamed Khaïri, Haret el-Achee (Abdine).
Mohamed Labib, boul. Mohamed Aly.
Mohamed Mahmoud Khalil bey, r. du Télégraphe, 6.
Mohamed Mounib bey, boul. Mohamed Aly, 116.
Mohamed Moustafa, Darb el-Saada.
Mohamed Rached bey.
Mohamed Ramadan, Ch. Darb el-Gamamiz.
Mohamed Riad Afifi, r. Abdel-Aziz, 35.
Mohamed Sabri bey, Ch. Abdine, 7.
Mohamed Sadek bey, boul. Abdel-Aziz.
Mohamed Saïd, Midan Madbouli, 10.
Mohamed Sourour bey, Ch. Zervudachi.
Mohamed Tewfik, Ch. Cheikh Rihane, 42.
Mohamed Tewfik el-Husseini, boul. Abdel-Aziz, 4.
Mohamed Tewfik Séoudi, Ch. Abdel-Aziz, 34.
Mohamed Zaki, r. Mohamed Aly, 114.
Morcos Fahmy, Ch. el-Manakh, 25.
Mohamed Youssef bey, boul. Mohamed Aly, 45.
Mohamed Zaki Abdel-Meguid, boul. Mohamed Aly, 104,
Mohamed & Aly H. Ramadan, pl. Ataba el-Khadra.
Mourad Farag, Ch. el-Khalig (Mansour pacha).
Moustafa Ezzat, pl. de l'Opéra, 5.
Moustafa Fahmy, Darb el-Gamamiz.
Nada, Joseph, r. Neuve.
Naguib, Wahba, Ch. Mohamed Aly, 142.
Nahas, Néguib, boul. Abdel-Aziz, 29.
Nahas, Yousseph, Ch. el-Maghrabi.
Nassif, Georges, pl. de l'Opéra, 5.
Nassif, Michel, Ch. el-Faggalah, 5.
Nassif, Philippe, Ch. el-Faggalah, 5.
Nassif Périclès, Ch. el-Manakh, 5.
Omar Loutfi bey, pl. de l'Opéra, 5.
Niazi Ahmed, Ch. Kasr el-Nil, 15.
Osman Abdel-Rahman, Ch. Darb el-Gamamiz.
Ragheb Abdel-Chédid, Ch. Clot-bey, 72.
Ragheb Daoud, Ch. Mohamed Aly, 104.
Ragheb Ibrahim, Ch. el-Bawaki.
Ragheb Wahba, Ch. el-Torbah, 49.
Rathle, Elias, boul. Abdel-Aziz, 29.
Rathle, Habib, Ch. Azbak, 4.
Rathle, Sélim, Ch. Azbak, 4.
Riad Ghali, r. el-Manakh, 5.
Riad Guirguis, Ch. el-Manakh, 25.
Rizk Salib, Ch. Clot-bey, 4.
Rouchdi, Emin, Ch. Chawarby pacha.
Saba, Spiridion bey, à l'Adm. des Domaines de l'Etat.
Salib Sami, Ch. el-Maghrabi, 9.
Sadek Morcos, Ch. Gameh el-Banat, 30.
Sélim Fouad bey, Abbassieh.
Sawiris, Mikhaïl bey, Ch. Azbak, 2.
Schaar, Julien, Ch. Kasr el-Nil, 34.
Sednaoui, Khalil bey, Ch. el-Bawaki, 5.
Sednaoui, Michel, Ch. el-Manakh, 20.
Shakra, Néguib, boul. Abdel-Aziz, 29.
Sourial, Georges, Haret el-Chawarby, 6.
Sélim Guergues, Ch. el-Bawaki.
Tawil, Alfred Michel, Ch. Abdel-Hakk el-Sombâti, 3.
Telémat, Said, Ch. Kamel, 1.
Tewfik Guirguis, Ch. Gameh el-Banat, 28.
Toma, Michel, Ch. Zervudachi, 3.
Trak, Adib, boul. Abdine, 1.
Trad, Alex. F. bey, Ch. Kasr el-Nil, 25.
Wahib Doss, Ch. Souk el-Khodar.
Wissa Wassef, Ch. el-Faggalah, 3.
Yacoub, Sarkis, Haret el-Achee (Abdine).
Yazbek, Ant., Ch. Abdel-Hakk el-Sombati, 4.
Younès Saleh, Atfet el-Haddarah (Abdel-Aziz).
Youssef Moubarak, Ch. Mohamed Aly, 127.
Zaghloul, Abdel-Tawab, Ch. Mohamed Aly.
Zaghloul, Nasr el-Din, Ch. Mohamed Aly.
Zenié, Alphonse, Haret el-Soufi.
Zintzos, Alexandre, Ch. el-Maghrabi, 5.
Zohrab, Kosroff, Ch. Mnhamed Aly.

Optical Goods & Surveing Instruments form
L. KRAMER & C° Mousky
Sole Agents for Egypt, Sudan, etc. of
T. COOKE & SONS LTD., LONDON & YORK.

ALEXANDRIE

Abdalla, Chedid bey, r. Rosette 42.
Abdel-Kader, Halawa, r. Bab el Akhdar 9.
Abdel-Nour, Michel, r. Rosette 7.
Aly Assem, r. gare du Caire 13.
Aly el Kader, Hamza, r. du prince Abdel-Moneim 123.
Aly Nasr, r. prince Abdel Moneim 117.
Boulad, Gabriel, r. église Ecossaise.
Cheboub, Michel D., r. Cheikh Soliman pacha 4.
Ezzat Mohamed, r. Rosette, 24.
Farah, Habib, r. Marghali
Haddad, J. Khouri, r. Ste. Mark 1.
Hassan Wali, r. Rosette 22.
Hassanein Abdel Kerim, r. Cheïkh Aly el Lessi 19.
Ismaïl, Hamza, r. gare du Caire 13.
Khadem, Moustafa, r. gare du Caire 15.
Khaled el-Fawal, r. Nubar pacha, 18.
Khattam, Gomaa Ahmed, r. el Cheikh Aly el Lessi 8.
Mohamed Atia el Husseïn, r. gare du Caire 13.
Mohamed el Shabastri bey, r. Gare du Caire, 13.
Moursi Selim, r. Sidi el Souri 2.
Moustapha, el Kader, r. gare du Caire 13.
Salame, Antoine, r. Eglise Copte, 1.
Saouda, Mourad, r. Gare du Caire 15.
Soliman, Guindi, r. Cheich Aly el Lessi 12.
Souccar, Youssef, r. gare du Caire 15.
Steryoglidi, Castandi, r. Selim Captan, 15.
Telemat Sayed, r. Abdel-Moneïm 4.

ASSIOUT

Abadir Hakim eff.
Abadir Morcos eff.
Abouskharoun, Alexandre, Ch. el-Hamra.
Akhnoukh Fanous, Ch. el-Hamase.
Aziz Goubran eff.
Aziz Zakkary Farag eff.
Ghali Boulos, Ch. el-Hamra.
Habib Doss eff.
Halib Fahmy eff.
Hanna Morcos, Ch. el-Hamra.
Hussein Fahmi bey, Ch. el-Mehatta.
Imam Fahmi bey.
Magar Michrigi eff.
Mohamed Aly bey, Ch. el-Mehatta.
Mohamed Bassiouni, Ch. el-Kaisaria.
Mohamed Tewfik Choucha bey, Ch. Mehatta.
Nached Hanna eff.
Nached Sidra eff.
Osman Fahmi eff.
Skandar, Elias.
Tewfik Doss bey.

ASSOUAN

Bichara Soliman.
Mohamed Hosni eff.
Mohamed Orfali.

BENHA

Abdel-Aziz Meleka, Ch. el-Mehatta.
Ahmed Mansour eff., Ch. el-Mehatta.
Attieh Mohamed, Ch. el-Mehatta.
Guergues Wassef, Ch. el-Mehatta.
Ibrahim Helmi, Ch. el-Mehatta.
Mahmoud Aboul-Kheir, Ch. Ghémil.
Mohamed Fahmi bey, Ch. el-Borsa.
Mohamed Rostom, Ch. el-Mehatta.
Osman Youssef, Ch. Djemil pacha.
Skandar Guergues eff., Ch. el-Mehatta.
Zarkani, Ibrahim eff., Ch. el-Mehatta.

BENI-SOUEF

Abdel-Fattah Ragui eff.
Abdel-Salam Fahmy, Ch. el-Mokbil.
Askar, Jules, Ch. el-Riadi.
Attallah, Sélim eff., Ch. el-Riadi.
Fathallah Radwan eff., Ch. el-Riadi.
Hassan Issa eff., Ch. el-Riadi.
Ibrahim Hosni eff., Ch. el-Mehatta.
Ibrahim Sourour eff., Ch. el-Riadi.
Mohamed Aly Sourour, Ch. el-Mokbil.
Mohamed Kamel eff., Ch. el-Riadi.
Mohamed Yassin bey, Ch. el-Riadi.
Rathle, Amin eff., Ch. el-Riadi.
Soliman Ibrahim eff., Ch. el-Riadi.
Tourk, Alexandre, Ch. el-Riadi.
Zakaria Namek, Ch. el-Riadi.

Jeunesse Robuste
Vieillesse Saine
PAR L'EMPLOI DE
l'Hematogène du Dr. HOMMEL
Attention: Exigez expressément le nom du Dr. HOMMEL
Dépôt général pour toute l'Egypte et le Soudan: E. Del Mar, Caire, Alexandrie et Port-Saïd
Vente dans toutes les pharmacies

CHÉBIN EL-KOM

Abdel-Salam Fahmi bey, Ch. el-Moudirieh.
Abdel-Samad Kamel eff., Ch. el-Moudirieh.
Ahmed Charaf el-Din.
Arkache, Nicolas & Avadji Kerba, Ch. el-Moudirieh.
Bordi, Abdel-Fattah, Ch. el-Moudirieh.
Habib Zeïn eff., Ch. el-Moudirieh.
Khalil Ibrahim eff., r. de la Gare.
Mahmoud Selim eff., Ch. el-Moudirieh.
Mohamed Nagib el-Gharably.
Wahba Soliman Chalabi, El-Malab.

DAMANHOUR

Abou Aïcha Mohamed (Cheikh), Ch. el-Moudirieh.
Aldas, Alexandre,
Aly Badr el-Din bey, Ch. el-Moudirieh.
Darwiche Moustafa eff.,
Gomaa, Khattam & Farag Habib, Ch. el-Moudirieh.
Hassanein Abdel-Kérim, Ch. el-Moudirieh.
Hussein Wafi, Ch. el-Moudirieh.
Mohamed Abdel-Rahman, Ch. Moudirieh.
Mohamed Loutfi bey, Ch. el-Moudirieh.
Mohamed Tewfik, Ch. el-Hallakine.
Mourad Souda eff.,

DAMIETTE

Amin Abou Youssef, Ch. el-Aatabani.
Babli, Mahgoub Mohamed bey, Ch. el-Aatabini.
Haled Fowal bey, près la Poste.
Razouk Elie, Ch. el-Homs.
Rizk Hanna, Ch. el-Bahr.

FACOUS

Saïd Hussein eff.

FAYOUM

Hassanein Attieh, Ch. Bahr Anz.
Kamel Sedky, Ch. el-Ramleh.
Mohamed Zaki eff., Ch. el-Ramleh.
Moustafa el-Mekkawi eff., Ch. Sekka el-Haddid.
Selim Guergues, Ch. el-Ramleh.

GUERGUEH

Abadir Hakim, r. de la Gare.
Mahmoud Bassiouni, r. de la Gare.
Mohamed Aly, r. de la Gare.
Tadros Akladious, Ch. el-Mohatta.

KENEH

Ammoun, Youssef bey, Ch. Moudirieh.
Bahati Moustafa, Ch. el-Montazah.
Chedoudi, Alexandre bey, Ch. Moudirieh.
Matta Mikhaïl, Ch. el-Montazah.
Mohamed Nour eff., Ch. el-Moudirieh.
Moustafa Hassan, Ch. el-Moudirieh.
Sahyoun, Ebtenago, Ch. el-Moudirieh.

MANSOURAH

Abdel-Latif Mahmoud
Aly Karreï.
Azmi Tadros.
Charitakis, G., r. du Nil.
Chédid bey, Ahdallah, r. Neuve.
Chrysochoidés, Tsaoussis, vis-à-vis le Tribunal mixte.
Hanna, Kirollos,
Henna, M., r. du Nil.
Hussein Maher, r. du Nil.
Kamel, Youssef, r. Neuve.
Koreï Aly, r. du Nil.
Mahmoud Mohamed eff., r. el-Gawa.
Maksud bey, Alexandre, Vieille.
Menasce, Yacoub Michel, r. du Nil.
Youssef Moussa (Cheikh).
Zakhari Fahmi eff., r. Hussenieh.

MINIEH

Abdel-Kader Idris eff., r. église copte.
Ahmed el-Sadre, r. de la Bourse.
Mina Gobran eff., vis-à-vis l'hôpital du Gouvernement.
Nakhla Khalil, r. église grecque.
Rathle Frères.

MIT-GHAMR

Abdel-Hadi Hachem eff., Ch. el-Markaz.
Babli, Mahboub, Ch. el-Markaz.
Bordi, Abdel-Fattah eff., Ch. el-Bosta.
Matar, Néguib eff., Ch. el-Guédid.
Mohamed Riad Afifi eff., Ch. el-Bosta.
Neemé, Khalil eff., Ch. el-Markaz.

J. OROWETZ Depositario e Agente generale delle Birre: "Spatenbräu" di Monaco e "Erste Pilsner Aktienbrauerei" di Pilsen.
Deposito: Via del Telefono - Cairo. *Tél. N° 2075*

PORT-SAID

Aliberti, Mario, r. Saïd, 3.
Cadot, Lo is.
Chansou, Maurice, r. du Commerce.
Poyacos, G., r. Memphis.
Zahlout, Joseph, quai François Joseph.
Zuccas, G. P., quai Eugénie.

SIMBELLAWEIN

Ahmed Wagdi & Abdul-Rahman el-Rafaï.
Aly Chélébi.
Mahmoud Azmi.
Mohamed Kamel Mortaghi & Mohamed el-Naggar.
Rizgalla Hanna.
Saad Gabriel.
Wadia Salib.

SOHAG

Badir Mikhaïl, Ch. Kaïsariet el-Souk.
Ekladious Mikhaïl eff., Ch. el-Markaz.
Habib Fahmi el-Mangabadi, Ch. el-Bahr.
Imam Fahmi eff., Ch. el-Markaz.
Khella Sahyoun, Ch. el-Bahr.
Makar Mischreki eff., Ch. el-Markaz.
Mohamed Aly eff., Ch. el-Markaz.
Mohamed Kadri eff., Ch. el-Markaz.
Nached Hanna eff., Ch. el-Markaz.
Sayed Salem eff., Ch. el-Markaz.
Tadros Ekladious eff., Ch. el-Markaz.

TANTAH

Aazer Morcos eff., Ch. el-Moudirieh.
Abdel-Kerim Fahim, Ch. el-Borsa.
Aboul-Nasr Mahmoud bey, Ch. el-Moudirieh.
Abou Zeid Aly, Ch. Madrassa.
Ahmed Naghib bey, Ch. el-Moudirieh.
Ahmed Nasr eff., Ch. el-Moudirieh.
Ahmed Nasrat Raggeb bey, Ch. Osman Mohamed.
Ahmed Tewfik, bey Ch. el-Espitalia.
Ahwach, Michel, Ch. el Madrassa.
Arcache, Nicolas, Ch. el-Moudirieh.
Bordi, Abdel-Fattah, Ch. el-Espitalia
Farag Hanna Tadros, Ch. Abdel-Halim.
Farag Mansour, Ch. el-Moudirieh.
Ghamrawi, Abdel-Méguid eff., Ch. el-Moudirieh.
Mahmoud Sélim eff., Ch. el-Borsa.
Mikhaïl Hanna.
Mohamed Abdel-Wahab eff., Ch. Borsa.
Mohamed Aly eff.
Mohamed Awad eff., Ch. el-Moudirieh.
Mahmoud Bassiouni.
Mohamed Hassan eff., Ch. Moudirieh.
Mohamed Nabih eff., Ch. el-Espitalia.
Moursi Mohamed eff., Ch. Madrassa.
Naguib Ibrahim, Ch. el-Moudirieh.
Osman Mohamed bey, Ch. Moudirieh.
Ragheb Daoud eff., Ch. el-Moudirieh.
Reskallah Saad eff., Ch. Aboul Ezz.
Saada, Constantin, Ch. el-Borsa.
Souki Boulos, Ch. el-Moudirieh.
Zeïl, Habib bey, r. de la Moudirieh.

ZAGAZIG

Abdel-Aziz Chaban eff.
Abdel-Aziz Derwiche eff.
Abdel-Latif el-Masri eff.
Ahmed Khalifa eff.
Ahmed Rafaat bey, Midan el-Adli.
Aly Chalabi eff., Ch. el-Hariri.
Babli, Mahgoub, r. de la Poste.
Bostani Amin eff., Ch. Wadi el-Kebli.
Choukri Soleïman eff.
Diab Saad, Ch. Abbas.
Gammal, Mahmoud Hamdi bey, Ch. Wadi el-Kébli.
Habechi Ibrahim eff.
Hamed Fehmy eff.
Hassan Abdel Rahman (Cheikh).
Housni Fouad, Ch. el-Kaissarrieh.
Hussein Hellal bey.
Hussein Maher, Ch. Sabet.
Ibrahim Nour el-Din bey, Ch. Hariri.
Mansour Aly eff.
Mikhail Farag eff.
Mohamed Aly Kamel eff.
Mohamed Kamel Morteghi eff.
Mohamed Mourad eff., Ch. Abbas.
Mohamed Sabri eff.
Mohamed Tewfik el-Hakim eff.
Rizk Salib eff.
Rizkallah Hamed eff.
Rizkallah Mexi eff.
Seïd Zouhir eff.
Tawadrous Ibrahim eff.,
Zéki Rizk eff.

Champagne EDOUARD AUBE
REIMS
TOUSSAINT SUZZARINI, Agent Général, ALEXANDRIE.

ZIFTA

Abdel-Hadi Hachem, Ch. el-Souk.
Houi, Guergues, Ch. el-Halaka.
Matar, Néguib, Ch. el-Souk.
Riad bey Afifi & Fouad Hosni, Ch. el-Tramway.

Bains

CAIRE

Amir el-Giouch, Ch. Amir GiouchGouani.
Bains et Etablissements thermaux de Hélouan, The George Nungovich Hotels Co. Ltd, Hélouan.
Doud (Al), boul Mohamed Aly.
Grand Hammam du Caire, Square Halim, Ch. Kamel.
Hassan el-Akbar, Ch. Hassan el-Akbar.
Kharratin (El), Ch. el-Kharratine.
Nahhassin (El), Ch. el-Nahhassine.
Talaat, Ch. Hammam el-Talaat.

ALEXANDRIE

Abouchaba, r. Abouchaba.
Anfouchy, (baie d'Anfouchy), r. Sultan Sélim.
Bab Sidra, r. Sidi Abou Dardar.
Chatby-Station, Chatby (Ramleh)
Camp de César, Ibrahimieh.
Casino San-Stefano, Station San Stefano.
Cléopatre, Station Cléopâtre (Ramleh).
Ibrahimieh, Station Ibrahimieh (Ramleh).
Mex au Mex.
Palais de Ras el-Tin, r. Ras el-Tin.
Ras el-Tin, Mahmoud Mansour prop., r. Ras el-Tin.
Safer pacha, r. Sidi Sate pacha.
Warcha, r Warchet el-Toubghieh.
Zahab, r. Sidi el-Metwalli.
Zaptieh, r. Ras el-Tin.

MANSOURAH

Bain doux, en face de la Police.
Bain salé, r. Sagha.

PORT-SAID

Minerve, à la Plage.

TANTAH

Wakfs, Abd-el-Wahab el-Korachi prop., Ch. el-Hammam.

Bandages

CAIRE

Blank, H. & Co., rd.-pt. du télégraphe anglais.
Moring & Co., rd.-pt. Suarès.
Normand, J., Ch. el-Madabegh, 18.
Zuker & Co., Ch. el-Maghraby.

ALEXANDRIE

Hazan, Dr, pl. Ste Catherine,
Monfortano, Vve B. Corinna, r. porte Rosette, 30.
Priestson & Co., boul. Ramleh, 8.

Banques

Agricultural Bank of Egypt.
CAIRE, Ch. Zervudachi, 5.
ALEXANDRIE, r. église écossaise, 2.
ASSIOUT, Ch. el-Maydoub.
BENHA, Ch. Sikka Ziraïa.
BENI-SOUEF, Ch. el-Riadi.
DEKERNÈS
FACOUS
FAYOUM, Ch. Bahr el-Anz.
GUERGUEH, près de la gare.
KENEH, Ch. el-Montazah.
LOUXOR, r. de la Gare.
MANSOURAH, du Nil.
MEHALLA-KEBIR
MINIEH, près de la Moudirieh.
MIT-GHAMR
SIMBELLAWEIN
SOHAG, Ch. el-Bahr.
TANTAH, r. de l'Hôpital.
ZAGAZIG, Ch. el-Korbrère.
ZIFTA.

Anglo-Egyptian Bank, Ltd.
CAIRE, Ch. Kasr el-Nil, 53, (bureaux provisoires Ch. el-Manakh, 13).
ALEXANDRIE, r. Chérif pacha, 5.
BÉNI-SOUEF
MANSOURAH, r. du Nil.
PORT-SAÏD, Ch. el-Nil.
SUEZ, G. Beyts & Co correspondants Ch. el-Gomrok.
TANTAH, pl. de la Police.
ZAGAZIG, Ch. Abbas.

PILULES PINK
GUERISSENT LA OU LES AUTRES REMEDES ONT ECHOUE

Banco di Roma.
CAIRE, Ch. Cheikh Aboul Sebaa.
ALEXANDRIE, r. Tewfik, 5.
Bank of Egypt, Ltd.
CAIRE, Ch. Kasr el-Nil, 37.
ALEXANDRIE, r. Tewfik 1er, 4.
ASSOUAN
BÉNI-SOUEF, Ch. el-Riadi.
CHEBIN-EL-KOM.
DAMANHOUR, Ch. Aboul-Riche.
FAYOUM, Ch. Sekka el-Hadid.
GUERGUEH, Ch. el-Mehatta.
LOUXOR, r. de la gare.
MANSOURAH, r. du Nil.
MINIEH, r. Canal Damaris.
PORT-SAÏD, Ch. el-Nil.
SUEZ, Ch. el-Moarref.
TANTAH, Ch. Abbas.
ZAGAZIG, Ch. el-Tewfikieh.
Banque d'Athènes,
CAIRE, Ch. el-Kenisseh el-Guédideh succursale r. Neuve.
ALEXANDRIE, r. Chérif pacha, 25.
MANSOURAH, r. Neuve.
ZAGAZIG, Ch. Abbas.
Banque du Caire Ltd, (En Liquidation)
CAIRE, pl. de l'Opéra.
Banque Egyptienne de Commerce.
CAIRE: Ch. el-Maghrabi, 5.
Banque Française d'Egypte.
CAIRE. Ch. Chérifein, 6.
Banque Hypothécaire Franco Egyptienne.
CAIRE, Ch. Chérifein, 6.
Banque Impériale Ottomane.
CAIRE, Ch. Emad el-Dine, 15, (rd.-pt. Suarès).
ALEXANDRIE, pl. Mohamed Aly, 5.
MINIEH.
PORT-SAÏD, pl. de Lesseps.
SUEZ, Colmar.
Banque de Mételin.
ALEXANDRIE, r. Chérif pacha, 27.
Banque d'Orient.
CAIRE, Ch. el-Manakh, 7.
ALEXANDRIE, r. Stamboul, 8.
TANTAH, Ch. Abbas.
Banque Transatlantique.
MANSOURAH, r. Vieille.
Cassa di Sconto e di Risparmio.
ALEXANDRIE, pl. Mohamed Aly, 2.
CAIRE.
Commercial Loans Bank & Warehouses of Egypt.
CAIRE, Ch. Souk el-Tewfikieh, 8.
Comptoir Financier et Commercial d'Egypte.
CAIRE, Ch. el-Manakh, 23.
ALEXANDRIE, r. Sésostris, 15.
Comptoir National d'Escompte de Paris.
CAIRE, Ch. el-Maghrabi, 22.
ALEXANDRIE, r. Chérif pacha, 11.
PORT-SAID, r. du Nil.
Crédit Foncier Egyptien.
CAIRE, Ch. el-Manakh, 14.
Crédit Foncier d'Orient.
CAIRE, Ch. Kasr el-Nil, 13.
Crédit Franco-Egyptien.
ALEXANDRIE: r. Toussoun, 5.
Crédit Hypothécaire Agricole & Urbain d'Egypte.
CAIRE, Ch. Chawarby pacha, 2.
ALEXANDRIE, r. Nébi Daniel, 25.
Crédit Local.
ALEXANDRIE, r. Chérif pacha, 9.
Crédit Lyonnais.
CAIRE, Ch. el-Téatro.
ALEXANDRIE, r. Chérif pacha, 4.
MANSOURAH.
PORT-SAÏD, r. du Nil.
SUEZ, r. Gameh el-Moaref.
Deutsche Orientbank, A.-G.
CAIRE, Ch. el-Manakh, 23, succursale Midan Souk el-Kanto (Mousky).
ALEXANDRIE, r. Adib, 4.
BENI-SOUEF, Ch. el-Mermah.
MANSOURAH, Constantin Rado agent, r. Vieille.
PORT-SAID, Wm. H. Muller & Co agents, quai Eugénie.
SUEZ, Geo. Meinecke agent, r. Colmar.
TANTAH, L. L. Candellasi agent, Ch. Aboul-Ezz.
Eastern Omnium Trust, Ltd.
CAIRE, Ch. el-Manakh, 22.

SOCIÉTÉ ANONYME DES GRANDS MAGASINS DE NOUVEAUTÉS
"AU PROGRÈS"
CAIRE — près du Crédit Lyonnais — CAIRE
CONFECTIONS POUR DAMES, TISSUS HAUTES NOUVEAUTÉS, BONNETERIE, AMEUBLEMENTS, BLANC, MERCERIE.

Ionian Bank, Ltd.
ALEXANDRIE, r. Adib, 6.
FAYOUM: Ch. el-Yousfi.
MANSOURAH: r. Vieille.
MINIEH:
MIT-GHAMR: Ch. el-Bahr.
TANTAH, Ch. Abbas.
Land Bank of Egypt
ALEXANDRIE, r. Stamboul, 15.
Monts de Piété Egyptiens.
CAIRE, Ch. el-Nouby (Jardin Rossetti).
ALEXANDRIE, r. Tewfik 1er, 18.
National Bank of Egypt.
CAIRE, Ch. Kasr el-Nil, 35, succursale Mouski.
ALEXANDRIE, r. Toussoun pacha.
ASSIOUT, Ch. el-Maydoub.
ASSOUAN:
BENHA, r. du Canal.
BÉNI-SOUEF, Ch. el-Riadi.
DAMANHOUR, Ch. el-Hallakine.
FAYOUM, Ch. Bahr el-Anz.
GUERGUEH, Ch. el-Mehatta.
KENEH, Ch. el-Montazah.
MANSOURAH, r. du Nil.
MINIEH, Ch. el-Mehatta.
PORT-SAÏD
SOHAG, Ch. el-Bahr.
TANTAH, Ch. Aboul-Ezz.
ZAGAZIG, r. Tewfik.
Société Générale Egyptienne pour l'Agriculture et le Commerce.
CAIRE: Ch. Kenisseh el-Guédideh.

Banquiers

CAIRE

Aboaf, Les Fils de Joseph Jacob, Ch. Kabouet el-Zinah.
Adès, A.M., & Co., Ch. Bein el-Nahdein.
Adès, Ezra H., Ch. el-Maghrabi, 7.
AffifChabetai & Fils, Ch. Emad-el-Dine,12.
Affif, Vita Baroukh, Ch. Emad el-Dine,12.
Ayoub & Zarifa, Calcutta Buildings.
Bahari frères, Ch. el-Manakh, 9.
Balekdjian, M., Ch. Wagh el-Birka.
Baroukh, Éliaho, r. Neuve, 29.
Ben Lassin, Adès, Jabès & Co., Ch. Cheikh Aboul Sebaa, 19.
Bereketti, Constantinidi & Co., av. de la Bourse (Savoy Chambers).
Bialobos, Bokhor, Ch. Cheikh Aboul Sebaa, 6.
Bichara, C., r. Beit el-Kadi.
Birioti, Vita, Ch. el-Manakh, 5.
Bissara, Elie, Ch. el-Maghrabi, 28.
Bondi, Chalom, Ch. el-Koumi.
Cairo Exchange, Ltd, Ch. Chawarby pacha, 2.
Caraggia, Alessandro, Ch. Emad el-Dine.
Caralli, G. & Co., av. de la Bourse.
Cattaui, Ad., & Co., Midan Suarès.
Cattaui Frères & Co., Ch. Cheikh Aboul Sebaa, 14.
Cattaui, E. Joseph Frères, Haret Fayed, 2, (Abdine.)
Cattaui, J. M. Figli & Co., Ch. Kasr el-Nil, 35.
Causse, Louis & Co., Ch. el-Manakh, 21.
Cavadia, A. Elie, Midan Azbak.
Chalom, Levy Ibrahim (Les Fils), Ch. Maghraby, Calculta buildings.
Chamla, Haïm, & Co., Ch. Khairate, 8.
Cohen, A., Fils & Co., r. Neuve.
Conomo & Kayal, Mouski.
Conomo, S. A., Mouski.
Constantinidi, A.S. & Co., Savoy Chambers.
Cook, Thos, & Son (Egypt) Ltd, Ch. Kamel.
Cori Frères, Ch. Chérif, 6.
Coulis, J.S., & Co., Ch. el-Maghrabi, 24.
Curiel, Daniel M., Ch. Attar, 2.
Curiel, Jacques, & Co., Ch. Abdine, 43.
Curiel, Vita, Ch. el-Maghraby, 10.
Deuvletoff, Agop, & K. Youssef, Midan Sayeda Zenab.
Diamantis, Stav. & S., Ch. Soliman pacha.
Drakidis, Nicolas, Ch. Boulac, 8.
Drosso, Constantin, Ch. Faggalah.
Elie & Raphaël M. Levi, Ch. Maghraby, 7.
Fahmy & Ghali N. Arif, Ch. Gala.
Fahmy Hanna Wissa, Ch. el-Maghraby, 20.
Farid Guirguis Henein, Ch. Ayrout bey, 6, Koussouret Chawam (Choubrah).
Fotos, J. fils, & Co., Ch. Gameh el-Banat.
Gallico, Isaac, & Figlio, Ch. Aboul Sebaa, 16.

DEMENAGEMENT ET GARDE MEUBLES
COMPTOIR D'ENTREPRISES INDUSTRIELLES ET COMMERCIALES D'EGYPTE
Bureaux: au dessus des Télégraphes Egyptiens — Tél. 1899 — P.O.B. 1108

Caire (suite)
Gallico, Moïse, & Co., Ch. Abdine, 1.
Garbua, J. & A. Lévi & Co., Ch. Chawarby pacha, 7.
Gerassimou & Savidis, Ch. el-Maghraby, 10.
Green, M.E. & Co., Ch. Soliman pacha, 13.
Green, M. S., av. Boulac, 19.
Green, Ralph. S., Ch. Kasr el-Nil, 38.
Green, S. I., Ch. Kasr el-Nil, 38.
Guindi Michaili & Co., Ch. Abdine, 21.
Hassoun, Salem, & Co., r. Neuve.
Hug, J., & Co., Ch. el-Madabegh, 9.
Ichkinazi Cousins, Calcutta Buildings.
Israël Victor, (siège Alexandrie).
Jabès, Abramo, & figli, Ch. Gameh Charkass, 27.
Jabès, Elie, r. Neuve, 21.
Jabès Haim & Figli, Ch. Chawarby pacha, 7.
Jabès, J. E., & Co., Ch. el-Manakh, 31.
Jabès, Levy & Co., Ch. el-Madabegh, 40.
Jabès, Sabatino, & Fils, Ch. Kasr el-Nil, 7.
Jeronymidis, A. D., Ch. Boulac, 6.
Joannidès, A. P., & Co., Ch. Gameh el-Banat.
Kayal, Joseph, Ch. Khalig el-Masri (Sayeda Zenab).
Keldani, Victor N., Ch. el-Ghouri.
Khouri, R. & A., Ch. Abdine, 43.
Laniado, Isaac, & Co., Ch. el-Maghrabi.
Léon, M., Ch. Mohamed Aly.
Levi, Ephraïm, & Co., Ch. Kasr el-Nil, 35.
Levy, Ibrahim, fils Scialom, Ch. el-Maghrabi.
Levy, M.J., & fils, r. Cheikh Aboul-Sebaa, 16.
Levy, S.S., Sabaa Kaat, r. Neuve.
Lichaa, E. D. & Co., Ch. Mohamed Aly.
Liesse, Alfred, Ch. el-Maghraby, 20.
Mansour & Adès, r. Neuve, 29 et Ch. Cheikh Abou el-Sabaa.
Mansour, Ralph. & Joseph, Ch. Chawarby pacha, 7.
Mansour, R. M., Haret el-Soufi.
Masters Mercantile Association, Ltd, Savoy Chambers, 5.
Mattalon, Joseph, Souk el-Serafieh.
Mavroïdes, Michel Ch., Ch. Abdel-Hakk el-Sombâti.
Mayer Misri, r. Neuve.
Meimaris, B. & Co., Ch., el-Madabegh, 23.
Menache Cousins, rd.-pt. Suarès.
Menasce, Picciotto & Co., Hoche Issa.
Messiha, Hanna, Ch. Cheikh Rihane.
Mirès, A. di L., Ch. el-Maghraby, 8.
Misrahi, Clément, Mousky.
Misrahi, Moise, Juda & son frère, r. Neuve, 26, (Mousky).
Mosseri, J. M., & Co., Ch. el-Maghraby, imm. Manusardi.
Mosseri, Joseph, M. & Co, Ch. Aboul Sebaa, 23.
Mosseri, Léon S., Calcutta Buildings.
Mosseri & Co., Ch. el-Cheikh Aboul Sebaa, 23.
Naggar, Afif & Co., r. Emad el-Dine.
Naggar, Halifa & Fils, Ch. el-Maghrabi.
Naggiar, A., rd.-pt. Suarès.
Najar, H.M., & Co., Ch. el-Maghrabi, 15.
Orebi, Aslan Levy, & Co., r. Neuve, 27.
Orebi, Vita Moïse, Ch. Mohamed Aly.
Papaïoannou & Souliotis, Ch. el-Maghrabi, 27.
Pharaons Cousins & Co., Hoche Issa et Ch. el-Maghrabi, 7.
Pollack, Léopold, & Co., Ch. el-Manakh, 28.
Rasson, Nessim, Ch. Boulac, 8.
Rizkalla & Alex. Khouri, Haret el-Chichini
Rofé & Naggiar, Ch. el-Manakh, 22.
Rossano, A. & Co., Hamzaoui, okelle Tarabichi.
Rossano & Benaroya, Savoy Chambers.
Saad Mansour, Ch. Cheikh Rihane.
Sabbagh, Antoine bey, Ch. el-Nemr, 3.
Saffi, Daoud, Ch. Abdel-Aziz, 32.
Saïd Ahmed, Ch. Mohamed Aly.
Saidah, M. & G., Ch. Torguemane, 5.
Sapriel, A., & fils, Ch. Kasr el-Nil, 50.
Sapriel, I. M., & Fils, Ch. el-Madabegh, 21.
Sebeo, Farahat.
Sebeo, Jacques, Haret Zogheb.
Sebeo, Moussa, r. Neuve.
Sebeo, Youssef David, Ch. Kasr el-Nil.
Sebton, David, Ch. el-Maghrabi.
Sidaoui Abdallah Frères, Guizeh.
Silvera, A., & Co., Ch. el-Maghrabi.
Souraty, A., & Co., Haret Chawarby, 2.
Soussa, Nicolas, Haret el-Soufi, 4.
Stamboullian, A. P., Haret Zogheb, 3.
Suarès, Clément & Co, Savoy Chambers.

G. SÜSSMANN
Mouski Street — CAIRO — P. O. Box 344
JEWELLER — OPTICIAN — WATCHMAKER

Suarès, Ed., & Co., Mouski, 65.
Suarès frères & Co., Ch. Cheikh Aboul. Sebaa.
Suarès, Moïse, Ch. el-Antikhana el-Masria, 12.
Tachdjian, Arménak, Hammam el-Talat.
Trochanis, A.N., Ch. el-Madabegh, 27.
Tsiroyanni Frères, Ch. el-Guénénah.
Vita, Nehmad, Ch. el-Koumi.
Xenophon, Constantin, Ch. el-Manakh.
Zagdoun frères, Haret el-Mach Hadi, 3.
Zahar & Zalzal, Ch. el-Maghraby, 24.
Zoukar, D., & Co., r. Neuve, 4.

ALEXANDRIE

Achillopoulo, S.C., r. Tewfik, 28.
Adda, Abramo, r. de la Poste, 3.
Adda, Achille, r. porte Rosette, 50.
Adda, Jacques V., r. église Debbané, 6.
Adda & Co., r. Cléopatre, 3.
Aghion, B. M., & Fils, r. Stamboul, 14.
Aghion, D. L., r. Chérif pacha, 10.
Aghion, L. & Co., r. Chérif pacha, 10.
Aghion, Supino & Co., r. Matrah, 4.
Aghion, J., & fils, r. Chérif pacha, 8.
Aghion frères, r. Chérif pacha, 8.
Arcache, Antoine, & Co., r. Cléopâtre, 2.
Arditi & Figlio, r. Souk el-Akadine.
Argil & Salama, r. de France (okelle Sananieh).
Argiris, Geo. N., r. Cléopâtra, 6.
Banoum, Jacob, r. gare du Caire, 2.
Behrend & Co. Ltd, r. Debbané, 6.
Ben Lassin, A. & Co., pl. Mohamed Aly 7.
Ben Lassin, Adès, Jabès & Co., pl. Mohamed Aly, 7.
Bustros, Albert B., r. église Debbane, 8.
Bustros, A. M. de, r. église Debbane, 8.
Caralli, G., & Co., r. Adib, 5.
Cassir, M. & M., r. Chérif pacha, 30.
Cattaui, Adolphe, & Co., r. Antoniadis, 4.
Cattaui Frères & Co., r. Général Earle.
Cook, Thos & Son Egypt, Ltd, r. porte Rosette, 2.
Debbane, G., r. Chérif pacha, 12.
Dumani, Joseph, r. Tewfik 1er, 18.
Frangoudis, N. S., r. église Debbane, 9.
Gandour, Jacques N., r. Tewfik, 2.
Garofalo, S. G., & fils, pl. des Consuls, 17.
Green, Ad. A., r. Tewfik 1er, 5.
Green, Félix, r. Chérif pacha, 12.
Habbaz frères & Co., r. de France, 28. (okelle Sananieh).
Ibrahim Youssef Salama, r. de France (okelle Sananieh).
Israel, Victor, r. église Debanné, 4.
Jabales, Riquez & Co., r. église Debbane, 6.
Joannidès, A. P. & Co., r. Nubar pacha, 7.
Lambert & Ralli, r. Nébi Daniel, 25.
Levi, Raph. Z. & Co., r. Soliman pacha.
Lumbroso, J., & Co., r. Chérif pacha, 12.
Maniadis, A., r. gare de Ramleh, 44.
Mavroïdes, M. Ch., r. Mahmoud pacha el-Falaki, 9.
Menasce, J. L. de Figlio & Co., r. Chérif pacha, 6.
Mohr & Fenderl, r. Chérif pacha, 26.
Moussalli, H., r. Souk el-Akkadine, 3.
Naggiar, Maurice, r. Sidi el Metwalli, 8.
Pardo, Marco & Co., r. Cayed Gohar, 12.
Orfali, Dimitri Nassif, r. Bab el-Akhdar.
Pilavachi, G. Fils, r. Tewfik, 10.
Pringo, C. A., r. Chérif pacha, 9.
Rodocanachi, C.P., & Co., r. Sésostris, 18.
Rodocanachi, Reynolds & Co. Ltd, r. Sésostris, 18.
Rodriguez, V. & J., r. de France, 31.
Rolo, J., & Co., r. Sésostris, 14.
Rolo, R., figli & Co., r. Chérif pacha, 10.
Salamé, Rahmin V., r. Souk el-Siareff.
Salamé, Vita Y., r. Souk el-Siareff, 11.
Salvago, C. M. & Co., r. Chérif pacha, 22.
Sasson, Edouard, r. Sésostris, 14.
Sasson, Israël, & Co., r. Sésostris, 14.
Souaya, M. & fils, r. Cléopâtre, 4.
Suares, Clément & Co., r. anc. bourse, 6.
Suares, Ed. & Co., r. église Debbané, 6.
Sursock, G.L., boul. de Ramleh, 3.
Sursock J., & fils, r. Chérif pacha, 30.
Sursock, M. & Frères, r. Chérif pacha, 30.
Tachdjian, Arménag, r. Abil-Dardar.
Tilche, B., & figli, r. Tewfik, 2.
Tilche, Moïse, & fils, r. Chérif pacha, 10.
Tilche & Zagdoun, r. Tewfik, 2.
Waiche, G., r. Souk el-Akadine.
Zahar, D. Michel & Co., r. Chérif pacha, 9.
Zervudachi, C. G., & Fils, r. Stamboul, 9
Zukar, D., & Co., r. église Debbané, 5.

Demandez le **QUINA-LAROCHE**
C'est le TONIQUE et RECONSTITUANT par excellence
En vente dans toutes les pharmacies

ASSIOUT

Bushra & Sinnot Hanna, Ch. el-Mehatta.
Hanna Rizkallah, Ch. el-Kaïssaria.
Khayat Bestavrous Wassef.
Rizkallah el-Fasakhani, r. église grecque.
Salib Malati.
Wissa Hanna (Les Fils), Ch. Sekka el-Guédideh.
Wissa Zaki.

BENHA

Farahat, Jacques Moussa, Ch. el-Bahr.
Vita Ibrahim, Ch. el-Chédid.

DAMANHOUR

Antoun Salama, Ch. el-Sagha.
Mercier, Emile, r. Abou el Riche.
Mikhaïlides, Cléanthi, Ch. el-Fakahanieh.
Youssef Maraï, Ch. Khairi pacha.

GUERGUEH

Fakharany Frères, Ch. el-Bosta.

KENEH

Abadir Guergues el-Bayadi, Ch. el-Montazah.
Abadir Johak, Ch. el-Moudirieh.
Farès & Aziz Galloum, Ch. el-Montazah.
Hannalah Youssef, Ch. el-Montazah.
Makram Guergues, Ch. el-Moudirieh.
Milad Guergues Ebeïd, Ch. el-Montazah.
Rezkallah Guergues Ebed, Ch. el-Bahr.
Roufaïl Guergues Ebed, Ch. el-Hosr.
Sadek Guergues, Ch. el-Sahrig.
Sami Guergues Ebed, Ch. Montazah.

LOUXOR

Insinger, Hermann & Co., Palmenburg.

MANSOURAH

Awad, Yared,
Chikhani, Antoine, r. Souk el-Toggar.
Daoud, G. & A.
Cohen, M. & M., r. Neuve.
Khalil Saad, Comte de, r. Neuve.
Khayat, Youssef,
Dib, G. & Fils,
Odabachi, Bechir N., Ch. el-Toggar.
Odabachi, Georges N., Ch. el-Moafi.
Odabachi, Michel N., Ch. el-Moafi.
Samaha, Michel, r. Hussenieh.
Soussa, Alexandre.
Rachid, Yared.
Sabbatino & Ibrahim Heman.
Toriel, Vita.

MEHALLA-KEBIR

Aghion, Supino & Co., à côté de la gare.
Kissimlis, Pandelis, Ch. Kantarah.
Michaïl Messiha el-Zayadi, Ch. Kantarah.
Mizrahi, Moussa, r. de la gare.
Mizrahi, Soliman, r. el-Halaka.
Pangalos, Démètre.
Pangalos, Georges, Ch. Kantarah.
Ruben, Behor & Samuel, r. Halaka.
Ruben, Ibrahim & Salomon, r. Halaka.
Salem Goubran, Ch. Hanafi,
Samuel, Rubini Ch. Behlewan.

MINIEH

Bouchra Hanna bey, r. Bourch.
Levy, Umberto & Co., vis-à-vis l'église grecque.
Peel, Gérald, à côté de l'anc. gare.
Vergitsis, Georges, Ch. el-Husseïni.

MIT-GHAMR

Adda, Achille, Ch. el-Markaz.
Banaki, C., Ch. el-Guédida.
Gobran Awad, Ch. el-Bosta el-Kadima.
Levi frères, Ch. el-Borsa.
Levy, J. & A. Garbua, & Co., Ch. el-Faloussa.
Nicolas Nakhla, Ch. el-Borsa.
Schinazi frères, Ch. Souk el-Eiche.
Sissi Messiha, Ch. Helal bey.
Yacoub Wahba, Ch. Haret el-Yahoud.
Wassef Youssef, Ch. Helal bey.

PORT-SAID

Cox & Co., quai François Joseph.
Grindlay & Co., r. el-Mokattam.
King, Henry S., & Co., quai François-Joseph.
Sasson, Israël & Co.

SIMBELLAWEIN

Ioannou, Philippe.
Sasson, Israël & Co., Ch. el-Mohatta.

CHOCOLAT MENIER
VENTE PAR JOUR 60,000 KILOS

SUEZ

Anagnostopoulos, Georges, Ch. el-Moudirieh.
Biazo, G. A., r. Colmar.
Lazzerini, G., & Co., r. des Messageries.
Meinecke, Geo., r. Colmar.
Suarès, Ed. & Co., F.L. Bougeya & Co agents, r. el-Mohafza.

TANTAH

Aagan, Sélim, r. el-Khan.
Akl, Mourad, Ch. el-Espetalia,
Chédid, Comm. Rezkallah bey, Ch. Selim Chédid.
Cohen, Mousa, Ch. el-Borsa.
Dahan, Scandar, Ch. el-Chawader.
Farkouh, Mourad, Ch. Abdel-Halim.
Galanti, Joseph, Ch. el-Borsa.
Hakim, Habib, Ch. el-Khan.
Helou, Youssef, Ch. el-Khan.
Inglis, J., Ch. Abbas.
Kattimi, Mikhaïl, Ch. el-Borsa.
Mawas, Abdou, Ch. Abbas.
Mentzopoulo, Anastassi, Ch. Abbas.
Nasser, R.G., & R., r. el-Khan.
Nicolaïdis, Jean, Ch. Abbas.
Suarès, Ed., & Co., r. Abou Ezz.
Zeitouni, Jacques, Ch. el-Khan.
Zukar, D., & Co., r. de la Bourse.

ZAGAZIG

Chédid, Comte Sélim bey, Ch. Selim Chédid.
Finicopoulos, Athanase, Ch. el-Kaïssarieh.
Nahoum, Arthur, Ch. Abbas.
Pappadakis, Th., Ch. Abbas.
Triandafilou, Yanni, Ch. Abbas.

ZIFTA

Adda, Abraam Victor, Ch. el-Halake.
Adda, Cesare, Ch. el-Halake.
Adda, Victor Jacob, Ch. el-Halake.
Barda, Alberto, Ch. el-Halaka.
Bindeiri Abou Chanab.
Bliman Amaïem eff.
Guindi, Ahmed, Ch. el-Souk.
Guirguis Youssef eff.
Maawad Guirguis eff.
Matar, Salib Hanna, r. el-Markaz.
Salib Roufaïl eff., Ch. el-Halaka.
Sid Ahmed Eïd, Ch. el-Souk.
Saïd Moustafa Kisk, Ch. el-Souk.
Tilche & Fils, Ch. el-Halaka.
Touriel, Sabastino, Ch. el-Halaka.

Bars

(Voir Cafés et Bars)

Bazars

CAIRE

Bazar Ismailieh, Alex. Catsaros & Frères, Ch. el-Manakh.
Bazar d'Orient, D. Madjar, Ch. Kamel.
Carmona & Delbourgo, Sekket el-Louboudieh (Hamzawi).
Cent Mille Articles, Fd. Alby, Ch. el-Gohari.
Emporium Grand Bazar, V. Battaglia, Ch. el-Maghraby, 14.
Chinese & Japanese Bazar, Vita Delburgo, Ch. el-Bosta.
Oriental Egyptian & Persian Bazar, D. Chellaram, Ch. Kamel.
Orosdi Back (Etabl.), Ch. Abdel Aziz et Ch. el-Saha.
Polychroniadès, Aristide, Ch. Clot bey, 11.

ALEXANDRIE

Américain, Italo Marini, pl. Mohamed Aly, 9.
Bébé, Th. Carantinos, r. Tewfik 1er, 12.
Cent Mille Articles, A. Nicolacaki, r. mosquée Attarine, 94.
Cent Mille Articles, I. Mavromoutaki, r. Masguid Attarine, 13.
Cent Mille Articles R., Poux, r. Nubar pacha, 18.
Cent Milles Articles, D. G. Nicolacakis, r. de l'hôpital grec, 31.
Diamandi, & Co., r. mosquée Attarine, 8.
Français, r. du Bazar, 2.
Grand Bazar du Bon Marché, J. Boroméo, r. Chérif pacha, 31.

CHEMLA FRÈRES
Grands Magasins de Nouveautés
AVENUE BOULAC
VENDANT LE MEILLEUR MARCHÉ DE TOUT LE CAIRE
Haute Mode
Haute Couture

Grand Bazar Persan, Hag Chérif Mirza Hassan Kharassani & Fils, r. Chérif pacha, 17.
Indian, B. Chellaram, r. Chérif pacha, 6.
Khédivial, Stelio Becca, r. Nubar pacha, 9.
Minerva, Nicolas J. Cassimatis & Co., r. Sésostris, 4.
National, Léon Piperno, r. Nubar pacha, 20.
Nessim, D., r. Nubar pacha, 12.
New Bazar, S. Levy & Co., r. des Sœurs, 26.
Nil, S. Supino, succession, r. Nubar pacha, 7.
Pétit Louvre, Stamoulidis frères, boul. Ramleh, 28.
Ramleh, Setthon Frères, boul. Ramleh, 32.
Stephan, C. H. Frères, r. mosquée Attarine, 6.
Toussieh, Douek & Adès, r. de France, 11.
Universel, Edmond Grimont, r. Sésostris, 16.
Ville, Ibrahim Fauzi & frères, r. gare du Caire, 15.

CHÉBIN EL-KOM

Constantino, Papa, r. de la Gare.

ISMAILIEH

Bon Marché, Emm. Kariotakis, village arabe.

MANSOURAH

Bazar Egyptien, Moreno Tsicurel, r. Neuve.
Bazar National, F. Nacson.
Cent Mille Articles, Cosman Prinea, r. Neuve.

PORT-SAID

Cent Mille Articles, Jean G. Negris, r. Constantinieh.
Oriental, Neechamall Alloomall, r. du Commerce.
Papantonopoulos, Mme Vve Jean, pl. de Lesseps.

SUEZ

Bazar Bon Marché, Valanas Canacas, r. Kassara.
Bazar Universel, D. S. Antippa, r. Colmar.
Bon Marché, Costi Stefanatos, r. Kassara.
Egyptien, A. P. Lezos, r. Colmar.
English Stores, G. E. Zullas, r. Colmar.
Européen, Doménique Frères, r. Kassara.

TANTAH

Cent Mille Articles, Stavro Vilisardi, Ch. el-Borsa.
Petit Bazar, A. G. Barcelom, Ch. el-Khan.

ZAGAZIG

Egyptien, Mohamed Ahmed Seoudi, Ch. el-Madrassah.

Bétail (Négociants en)

ALEXANDRIE

Chalam Joseph, r. Pirona, 1.
Georgiafendis, Lucas, r. des Etudiants.
Mavroscufi, C. L., r. el-Midan, 7.
Nader Cousins, r. Mawlay Mohamed, 9.

PORT-SAID

Coroni, r. de Commerce.

Beurreries-Beurre

(Voir aussi Laiteries-Fermes)

CAIRE

Aboud, A., & Co., Nouveau Bazar.
Ahmed Abdallah, boul. Mohamed Aly.

BEURRERIES ANHOURY
Maison fondée en 1891
Fournisseur de S.A. le Khédive et des principaux Hotels
Médaille d'or Expos. Nat. d'Alexandrie 1894
Beurre frais de table, de Cuisine et fondu
VENTE EN GROS ET EN DÉTAIL
Avenue Boulac, Immeuble Cinéma Kléber ex-Pathé
TÉLÉPHONE 17-14 — B.P. 1428

Bollas, Nicolas P., Ch. el-Zabtia.
Bollas, Panayotti P., Haret Hamza (Mousky).
Heliopolis Dairy, boul. Circulaire (Heliopolis).
Karagulian, Kirkor & Co., Ch. Abdine, 12.
Manzacos, Christo, Nouveau Bazar.
Meyer, B., boul. Choubrah.
Ovadia, I. & Co., Soc. des Produits Naturels, Ch. Souk-el-Tewfikieh, 12.

J. OROWETZ
Sole Agent for:
"Spatenbräu". Munich Beer and
"Erste Pilsner Aktienbrauerei" in Pilsen.
Stores: Rue du Téléphone - Cairo Tél. N° 2075

Papa, Avram S., & Co., Ch. Clot-bey.
Société Industrielle Laitière, Nouveau Bazar.
Synnephias, G. & D. Cozis, Haret el-Ocely.
Valsamidis, Basile J., Grand Bazar, 47-48.

ALEXANDRIE

Dimitri, S. B., boul. Ramleh, 26.
Hussein Aly Osman, r. Bab el-Akhar, 53.
Israfil, N., r. des Pyramides.
Kyriakis, S. S., ruelle Ibrahim bey el-Lewa.
Moursi Abdel-Meghid el-Matiti, r. Bab el-Akhdar, 49.
Nicolaïdi, Const. J., r. Masguid el-Khawaga Osman, 1.
Papadopoulos, S.J., r. Wakalet el-Khodar, 5.
Risopoulo, N. J., Bazar Français.
Soliman Mahmoud & Ahmed Mohamed, r. Bab el-Akhdar, 53.
Taha Saad, r. de la Marine, 68.
Valsamidès, V. J., r. Ibrahim bey el-Lewa, 1.

ASSIOUT

Abdel-Aati Osman, Ch. Sekka el-Guédida.
Gadallah Aads, Ch. Darb el-Mekahel.

DAMIETTE

Anhoury, Michel, Haret el-Nasarah.
Gammal, Abdallah, Ch. el-Charabasi.

FAYOUM

Vrouchos, Jean.

KENEH

Ahmed Aachour, Ch. el-Maghraby.

Bibliothèques

CAIRE

British & Foreign Bible Society, Ch. el-Madabegh, 18.
Circulating Library, av. de Boulac.
Institut Egyptien, Ch. el-Cheikh Rihane.
Institut Français, Mounira.
Khédiviale, Midan Bab el-Khalk.
Patriarcat Grec-Orthodoxe, Hamzaoui.

ALEXANDRIE

Américaine, r. Neuve.
American Mission Bible Society, r. église américaine.
Arménienne, r. Sidi Abil-Dardar, 20.
British & Foreign Bible Society, r. gare de Ramleh, 27.
Municipalité (de la), r. porte Rosette.
Spitzer, A., r. anc. bourse, 10.

TANTAH

Américaine, r. de la Moudirieh.

Bicyclettes (Vente-Location)

CAIRE

Abdel-Hamid Saleh, Ch. Khaïrate, 30.
Ahmed Mohamed Hamad, Ch. Khairate, 20.
Assabgy, Mahmoud, Ch. el-Zaher.
Assal, Elias, Ch. el-Zaher, 37.
Bajocchi, Michel, Ch. el-Bawaki.
Buccetti, V., Ch. Nubar pacha, 22.
Buccetti, Vincenzo & Co., Ch. Madabegh, 27.

T. CHAGOURI
P.O.B. Faggalah 51
BICYCLETTES ET ACCESSOIRES EN GROS
Dépôt et magasin de détail
IMPERIAL CYCLES STORES, rue Zaher, N° 10

Grimaldi, Angelo & Co., Haret Madrastein.
Groppeli, S., Ch. el-Nouby.
Hantour, Hassan Mohamed, Ch. el-Koubri, Ch. Nubar pacha, 22 et Ch. Khaïrate.
Hassan Ibrahim, Midan el-Madbouli.
Loukaïtis, A. G., Ch. Nubar pacha.
Loukaïtis, C., & Co. (en liquid.), av. Boulac.
Mahmoud Hussein, Ch. Khaïrate, 22.
Mohamed Hussein & Moursi Saleh, Ch. Mohamed Aly, 38.
Mohamed Saïd, Ch. el-Cheikh Rihane.
Moring & Co., rd.-pt Suarès; atelier Haret el-Machhadi.
Rubilstein, Marco, Ch. el-Zaher.
Tawaf, Sélim, Ch. el Cheikh Rihane et Ch. Khalig el-Masri.
Yazidjian, Yervant, Ch. Aboul-Ela, 41.

PILULES PINK
GUERISSENT LA OU LES AUTRES REMEDES ONT ECHOUE

ALEXANDRIE

Afifi Hassan, r. Ras el-Tin, 61.
Ahmed Hussein, r. Cayed Gohar, 25.
Armacola Frères, r. de l'hôpital Grec, 6.
Boromeo, J., r. Chérif pacha, 31.
Carabetjan, Meghir, r. Moharrem bey, 7.
Hanainy Brothers, r. Nébi Daniel, 23.
Hanainy, J. Néguib, r. Stamboul, 18.
Markarian, K.M., r. Sidi el-Metwalli, 40.
Nittis, B., r. église Maronite, 2.
Refaï, Moustafa, r. Ebn Khattab, 35.
Salem Mohamed, r. Ragheb pacha, 21.

ASSIOUT

Sabbagh Bachir, Ch. el-Mehatta.

MANSOURAH

Guirguis Alexandre, r. Neuve.
Nasri Nafaa,
Néghib Maksoud.

PORT-SAID

Bianchi, Armando, Saïd.
Vignetta, J. B., fils, quai Eugénie.

TANTAH

Abdel-Aziz Mohamed, Ch. Kombar.

Bière (Fabriques de)

CAIRE

Crown Brewery of Alexandria, Haret Ocely.
Brasseries d'Egypte, Société Anonyme, Guizeh.

ALEXANDRIE

Prima Fabbrica Birra di Graz
Dépôt des bières renommées
"BIÈRE KAISER PUNTIGAM"
et
"BIÈRE DE MUNICH LÖWENBRAU"
EN FUTS ET EN BOUTEILLES
Téléphone No. 142
Fournisseurs des principaux établissements de l'Egypte

Crown Brewery of Alexandria, fabrique Ibrahimieh, bureaux r. de la Poste.
Société Anonyme des Brasseries d'Egypte, Karmous.

Bière (Négociants en)

CAIRE

Albertini, Eredi, Ch. Wagh el-Birka, 40.
Bier Import Co., G. m. b. H., Kortenhaus & Hammerstein agents, Ch. Dessouki (Jardin Rosetti).
Birra di Graz et Löwenbräu, Stern Frères G.m.b.H. agents, dépôt Gameh-Ahmar, 23.
Dreher, Antoun, r. du Téléphone.
Drossos & Company, *Comptoir de Représentations & de Commerce*, r. Abdel-Aziz.
Fleurent, E. J., fils & Co., Square Halim
Funk, A.E., succrs., Jardin Rossetti.
Guttmann, N., & Co., Jardin Rossetti.
Löwenbrau, Stern Frères G.m.b.H. agents, Gameh el-Ahmar, 23 (Clot bey).
Nackson, R.Z., Saptieh, 35.
Ovadia I. & Co., Soc. des Produits Naturels, Ch. Souk el-Tewfikieh, 12.
Orowetz, J., r. du Téléphone.

H. & G. SIMONDS, LTD,
BREWERS
WINE & SPIRIT MERCHANTS
READING — ENGLAND
Branch Offices:
CAIRO: Adjoining British Army Headquarters.
ALEXANDRIA. Old Custom House Quarters.

Zion Trading Co., Ch. Mikhaïl Gad (Fagallah).

ALEXANDRIE

Albertini, Eredi, r. Mahmoud pacha el-Falaki, 6.
Bier Import Co., G.m.b.H., r. Champollion, 7.
Burton Brewery Cy Ltd, E. Barber & Son agents, r. anc. douane.
Prima Fabbrica di Birra di Graz, r. St. Mark, 1.
Delacovias L., B.P. 174.

SULFO-RHINOL DU Dr FAYÈS
Baume nasal antiseptique et désinfectant. Supprime le rhume de cerveau, l'éternuement et la toux.
55, Rue du Temple, Paris — Dépôt chez tous les Droguistes d'Egypte

Soc. anon. des fabriques de Bière Ant. Dreher, okelle el-Cheikh Soliman pacha, 5.

PORT-SAID

Bier Import Co., G.m.b.H., Psalty & Co agents, Ch. el-Kawala.
Prima Fabbrica di Birra di Graz, P. P. Nap. Sacco agent.

Bijoutiers, Joaillers, Orfèvres

CAIRE

Abdallah Darwiche, Sagha.
Abdel-Hadi Badaoui, Sagha.
Abdel-Malek Ayoub, Sagha.
Abdel-Malak Bechara, Sagha.
Abdel-Malek Guergues (chef de la Corporation), Sagha.
Abdel-Malek Hanna, Ch. el-Nahassine.
Abdel-Malek Messiha, Sagha.
Abdel-Malek Wissa, Sagha.
Abemayor, Michel, Haret el-Madrastein (Ezbékieh).
Abdel-Rahim Hamed, Ch. el-Nahassine.
Abdel-Sayed Ekladious, Sagha.
Abdou Boulos, Sagha.
Aboul-Reda Ghali (Hag), Sagha.
Absawi Hussein, Ch. el-Nahassine.
Achagi, E. Y., Khan Khalil.
Affifi Nassar, Sagha.
Agadjinian, O., Midan Antikhana, 4.
Aghia, A., Ch. Nubar pacha, 20.
Ahmed Naguib bey, Sagha.
Amin Mansour, Khan Khalil (Sagha).
Alexaki, Jean, imm. Halim, Ch. Kamel.
Amin Zahabi, Sagha.
Andalaft, G., Mousky.
Andréadis, Periclès, Mouski.
Antoun Kabet, Ch. el-Nahhasine.
Arnaouti, Hussein bey, & Co., Khan Khalil.
Babli, Arnaout & Barakat frères, Mouski.
Babli Assaad, Ch. el-Nahassine.
Bajocchi frères, Ch. Nubar pacha.
Bajocchi, Paul, Darb el-Wassa.
Baladi, Georges, Khan Khalil (Sagha).
Barakat, Saddik & Co., Mouski.
Baroukh, Massouda Eliaho, Ch. el-Nahhasine.
Baroukh Youssef, Sagha.
Barsoum el-Bagouri, Sagha.
Basmadjian, G., Ch. Aboul Ela.
Beinisch, Joseph, Ch. Mouski, 8.
Bercovici, Oscar, Ch. Emad el-Dine.
Bercovitz, H., Ch. el-Manakh, 5.
Bercovitch, V., Haret Zahar (Ezbékieh).
Besso, Isaac M., Ch. Nubar pacha.
Brens, Sidhom, Sagha.
Burger, Maurice, Ch. Koubri Kasr el-Nil, 22.
Buys-Badollet, Ch. Kamel, 7.
Campiche Frères, Ch. Nubar pacha.
Canari, E. J., boul. Mohamed Aly.
Cardona, A., Ch. Clot bey
Cassab, Assad, Khan-Khalil.
Castro & Perez, Khan-Khalil.
Centonze, T., Ch. el-Manakh, 30.
Chammas, Abdallah, Sagha.
Chammas, Farag J., & Co, Sagha (Khan Khalil).
Chammas, Youssef Farag, Sagha.
Cifarello, P., Ch. Kamel, 5.
Cinquante Mille Montres, H. Gerson, Mouski.
Choukri Taha, Sagha.
Cohen Albert, Khan Khalil.
Cohen, J. A., Ch. el-Manakh, 26.
Coven-Lacloche, r. el-Manakh, 13.
Dabbah, Abdel-Malak Hanna, Sagha.
Daoud Khadr, Sagha.
Denardo, A. V., Ch. el-Saha, 43.
Deuvetian, N., Ch. Mohamed Aly.
Eknayan, Arménag, Khan-Khalil.
Elias Yacoub, Sagha.
Erian Tadros, Sagha.
Eliakim, Israël, Khan-Khalil.
Engolz frères, Ch. Margosche (KhanKhalil).
Epstein, David, Ch. Emad el-Dine, 92, (Abdine).
Farag Abdallah, Sagha.
Farag Chalabi, Sagha.
Farag Erian (Hag), Sagha.
Farag Ibrahim, Sagha.
Gad Ibrahim, Sagha.
Gariani, Elia, Ch. Mohamed Aly, 152.
Ghabbour Ibrahim, Sagha.
Ghattas, Hanna, Sagha.

Pharmacie Dr. I. KÜPPERS
N. GEORGIADÈS, Ph. D., Successeur
LE CAIRE, Place de l'Opéra, Coin du Grand Hôtel Continental

Gheriani, E., boul. Mohamed-Aly.
Goldstein David & Co., Ch. Mousky.
Goldstein, J., Jardin Rossetti
Goliger, L. J., & Fils, Ch. Kasr el-Nil.
Guergues Erian, (Hag), Sagha.
Guergues Messiha, Sagha.
Guergues Yacoub, Sagha.
Guindi, Beskharoun (Hag), Sagha.
Haas, Neveux & Co., Ch. Gameh el-Banat.
Habib Chenouda, Sagha.
Hanna Meleika, Sagha.
Hanna Atallah, Sagha.
Hassan Tewfik, Ch. Hassan el-Akbar.
Hovaghimian, C., Ch. Abdine, 12.
Hussein Ahmed el-Souessi, Ch. el-Nahhasine.
Hutler, Jacob, Haret el-Zaher.
Ibrahim Abdel-Latif & Co. & Farag Ibrahim Nouma, Ch. el-Komi.
Ibrahim Anas, Sagha.
Ibrahim & Amin Massad, Sagha.
Ibrahim Guergues, Sagha.
Ibrahim Hanna, Sagha.
Ibrahim Marzouk, Sagha.
Ibrahim el-Tawil, Sagha.
Iscandar Mikhaïl, Sagha.
Ishak Sélim, Sagha.
Jalkh, Antoine, & Co., Ch. Mouski.
Kahla, Habib, Ch. el-Makassis.
Kalemian, Francis & Philippe, Ch. Abdel-Aziz, 27.
Kallini, El-Hag, Sagha.
Kanagri, Tadros Wassef, Sagha.

Grande Fabrique de
Joaillerie-Bijouterie
L. KRAMER & C°
Fournisseurs brevetés de S.A. le Khédive
Rue Mousky—Le CAIRE—P.O.B. 398
Exécution de toute sorte de
TRAVAUX AVEC et SANS PIERRES
(Voir annonces)

Kartogian, Habib, Sagha.
Khattam, A. Hamdy, Ch. el-Nahhasine.
Khawam, Sélim, Haret el-Makassis.
Khayat, Assaad, Ch. el-Nahhassine.
Khouzam, Azer, Sagha.
Kobrosi, Ibrahim, Sagha.
Kurgean, Artin, Ch. el-Saha, 26.
Lachaa, Daoud Ishac, Sagha.
Lachaa, Zaki, Sagha.
Lambert, H., Ch. Abdine, 41.
Lattès, J., Ch. el-Manakh, 3.
Liaho Yacoub Levi, Ch. el-Nahassine.
Lieto Baroukh (Les Fils), Ch.el-Manakh, 7.
Lieto Haïm Levy, Ch. el-Nahassine.
Linzeler, Robert, Ch. Kasr el-Nil, 23.
Mahmoud, Rida, Ch. Mohamed Aly, 92.
Manidi, Spiro, Ch. el-Chaouzlia (Mousky).
Manouk, Wanis Yacoub, Sagha.
Marder, M., Ch. el-Madabegh, 23.
Marzouk, Lieto & Youssef, Sagha.
Masri, Farag, Sagha.
Masri, Guergues, Sagha.
Masri, Nessim, Ch. el-Koumi.
Matattian, Yacoub, & fils, Ch. el-Macassis. (Sagha).
Mayer, A., Mouski.
Megas, Athanasi, boul. Abdel-Aziz, 28.
Mehsen, Antoine, Sagha.
Meimari, Youssef, Ch. el-Nahassine.
Mekaoui, Mohamed Ahmed, Ch. Nahassine.
Menascé, Yahouda, Sagha.
Mikhaïl Guergues, Sagha.
Mikhaïl Hananieh, Souk el-Sayareff.
Modiano, Albert, Ch. el-Manakh.
Mikhaïl Meleka, Sagha.
Mohamed Abdel-Ghani, Sagha.
Mohamed Ahmed el-Agati, Sagha.
Mohamed Hachem, Margouche.
Mohamed Kamel, Bab el-Khalk.
Momdjian, H. Wahan, Ch. Abdel-Aziz et Ch. el-Makassis.
Moussa el-Efranghi, Sagha.
Moussa Marzouk, Sagha.
Moustafa Abdel-Ghani, Sagha.
Moustafa Bayoumi, Sagha.
Nacmias, L., Hamzawi.
Nakhnoukh, Wanis bey, Ch. el-Nahassine.
New Bera American Diamond Palace, Mousky.

PASTILLES VALDA
ANTISEPTIQUES
Efficacité remarquable contre la Toux, quelle que soit son origine

Orosdi-Back (Etabl.,), Ch. Abdel-Aziz et Ch. Saha.
Pavid, L., Ch. Kamel, 5.
Politis, M. & Co., Ch. el-Chaouzlia.
Pugliese, fratelli, Ch. Abdine, 13
Rizakis, N., & Co., Ch. Mouski.
Rizkallah Elias, Sagha.
Saabieh, Ibrahim, Sagha.
Sacco, G.B., & Figlio, Ch. Zabtia.
Sadek & Co., Mousky.
Sakellaridis, G.D., Ch. Abdine, 12.
Saleh, Haïm J., Sagha.
Saleh Tadros, Ch. Mousky.
Saridis, Démétrius, Ch. Kamel.
Sayed, Abdallah, Ch. el-Nahhasine.
Sayed, Mohamed Ewes, Ch. el-Nahassine.
Sayed Radwan Mansour, Ch. Nahhasine.
Schewerfinger, P., Ch. Abdine, 21.
Sednaoui, Gabriel et son fils Alexandre, Ch. el-Nahhassine.
Sednaoui, Roufan, Ch. Mousky.
Selvadjian, K. E., Ch. Mouski.
Serafi, Khalil, Ch. el-Nahassine.
Serafi, Mohamed, Ch. el-Nahassine.
Sergani, Abdel-Hadi Saleh, Ch. el-Nahassine.
Sergani, Amin & Mohamed, Sagha.
Sergani, Mohamed Saleh, Ch. Nahassine.
Sergani, Moussa, Sagha.
Sergani, Taha Choucri, Sagha.
Shermann, H., Haret el Madrastein
Stobbe, Rudolf, Ch. el-Manakh, 5.
Süssmann, David, Mouski.

MAISON
G. SÜSSMANN
La plus ancienne et la plus importante en Egypte
Bijouterie, Joaillerie, Horlogerie
Optique et Nivellement
Grands Arrivages de Nouveautés par chaque Courrier.
PRIX DÉFIANT TOUTE CONCURRENCE

Tadros, Ghobrial, Sagha.
Tadros Nessim el-Wazzan, Sagha.
Tamer, Abboud, Ch. el-Nahhasine.
Terracciano, R., Haret Madrastein.
Tewfik Rizk, Sagha.
Tewfik Rophaïl Corbi, Ch. el-Sagha.
Théodorou, G. & T., Ch. Koubri.
Torabi, Mahmoud, Ch. el-Nahhasine.
Ventourakis, Nicolas, Bazar Mourour.
Ventura Frères, Haret el-Soufi.
Vita & Abdel-Wahed, Sagha.
Wassef Barsoum, Ch. el-Nahassine.
Wassef Kalah, Ch. Darb el-Gamamiz.
Wazzan Nessim, Ch. el-Nahassine.
Yacoub Youssef el-Efranghi, Ch. el-Nahassine.
Yakim, Zaketo, frères, Ch. el-Nahhasine.
Yanni Habachi, Sagha.
Yantreb, Vita, Sagha.
Youssef Abdallah, Sagha.
Youssef Abdel-Wahed, Sagha.
Youssef el-Banna, Sagha.
Youssef Saleh, Sagha.
Youssef Tannous, Sagha.
Youssef el-Wazzan, Sagha.
Youssef Yacoub el-Enani, Sagha.
Zaki Lichaa, Ch. Mohamed Sayed Ahmed pacha (Helouan).
Zaki Mancarious, Sagha.
Zaki Tadros, Sagha.
Zehlawi, Ibrahim, Sagha.
Zivy frères, Ch. Kamel.

ALEXANDRIE

Abdou J. Hassan, r. Souk el-Siareff, 13.
Abouchaar, Nakhla, r. de France, 31.
Agostini, G. D., r. des Sœurs, 34.
Ahmed Mohamed Charaf el-Din, r. Bab el-Akhdar, 58.
Alabra, G., r. des Sœurs, 13.
Alexandre, M., r. des Sœurs, 37.
Aly Mohamed, r. el-Chawarbi, 63.
Arcadipane, G., r. Cayed Gohar, 13.
Audiche, Jean E., r. Bab el-Akhdar, 50.
Awadis, Hanna, r. Bab el-Akhdar, 50.
Awadis Mitri, r. Bab el-Akhdar, 52.
Azzarelli, B., r. el-Warchet, 2.
Azzarelo, G., r. des Sœurs, 54.
Bachos, Khalil Wanis Youssef, r. Bab el-Akhdar, 50.
Barakachian, B. & S. Sarafian, r. de France, 2.
Beinisch, J., pl. de l'Observatoire (okelle Anglaise).
Bendetovich, M., r. Attarine, 19.
Bera American Diamond Palace, r. Chérif pacha, 29.

IODOKINOL
Dépuratif, Stomachique, et régénateur de forces.
En vente dans toutes les drogueries et grandes pharmacies.

Blumenthal, H. & J. frères, r. Tikiet el-Kalchani.
Boghossian, Artin Hadji, r. de France, 31.
Cabaretto, C. B., r. Masguid el-Faham, 12.
Canelli, J., r. Tewfik 19.
Carydakis, G. N. & Frères, Ibrahimieh.
Castiglione, G., église grecque, 3.
Chaoul el-Kaiem, r. Masguid Chourbaghi, 6.
Charaf el-Din, Ahmed Mohamed, r. Bab el-Akhdar, 58.
Chilibi Dib, Chilibi el-Chemerli, r. Bab el-Akhdar.
Crisocos, Michel D., r. mosquée Attarine, 1, et r. Lombard.
Cuccaro, S., r. pacha el-Falaki, 1.
D'Agostino, G., r. Sidi el-Metwalli, 17.
Dalli, Enrico, r. des Sœurs, 4.
D'Esposito, A., r. Tewfik, 16 et r. des Sœurs, 32.
Dib Bassili, r. Masguid el-Chourbachi, 11.
Elekdjian, G., r. de France, 33.
Fiore, Ed., boul. Ramleh, 5.
Fiore, S., r. porte Rosette, 5.
Freimann, H., pl. Mohamed Aly, 9.
Gatt, G., r. de France, 4.
Hadjiboghossian, Artin, r. de France, 31.
Hais, M., r. des Sœurs, 7.
Hamaoui Issa & Jean, r. Masguid el-Chourbachi, 10.
Hazan, Zachetto Abdou, r. Souk el-Siareff, 14.
Horovitz, L., r. de l'Archevéché.
Ibrahim Hermes, r. Souk el-Siareff, 11.
Joseph & Youssefian, r. Souk el-Siareff, 15.
Karakachian, D. & S. Sarafian, r. de France, 2.
Kirizzi, M. E., r. Sidi el-Metwalli, 17.
Knoll, Giuseppe, r. mosquée Attarine, 9.
Kourougian, Artin, r. Souk el-Siaref.
Leone, A. E., r. Sidi Metwalli, 46.
Leone, Carmelo, P. Tempone succr, boul. Ramleh, 14.
Magnin, Henri, r. Chérif pacha, 6.
Mayer, Lidvan, r. mosquée Attarine, 32.
Menassa, C., r. Souk el-Siareff, 13.
Menassa, E., r. de France, 11.
Menassa, S., r. de France, 20.
Minassa, Dimitri, r. de France, 16.
Moussa Youssef, r. Bab el-Akhdar, 62.
Nacmias, L., r. de France, 6.
Nakhla Abou Char, r. de France, 31.
Nagm, Elie G., r. Masguid el-Chourbaghi, 4.
Negm, O., r. Bab el-Akhdar, 50.
Neumaun, F., r. Chérif pacha, 24.
Orosdi Back (Etab.) pl. Moh. Aly, 12.
Palayan, Achod, r. Souk el-Akkadine.
Passo, C. J., r. Nubar pacha, 9.
Petrou, G. C., r. Nubar pacha, 1.
Reïs, L. & Co., r. Chérif pacha, 27.
Reiss, S., r. des Sœurs, 5.
Rosenthal J., & Co., r. Chérif pacha, 16.
Saphir frères, r. de France, 3.
Salama, J., r. Koubri el-Kadim, 7.
Schami, N., r. Chérif pacha, 15.
Schildreich, J., pl. Mohamed Aly, 13.
Schouchana, S., & fils, r. Sésostris, 14.
Serafian, Sarkis, r. Souk el Siareff, 13.
Sopassakis, Z., r. Souk el-Kanto, 1.
Stamati, Mme Vve Vinga, r. église Debbané, 1.
Stobbe, Rudolf, r. Chérif pacha, 29.
Stone, L. A., r. el-Kayed Gohar, 2.
Sultan, M., r. Anastassi, 17.
Tawa Abdallah, r. de France, 35.
Topouzian, Thomas, r. Nubar pacha, 7 et r. Franque, 31.
Toumayan, Missak, r. Souk el-Siareff, 1.
Ventrella, F., pl. Mohamed Aly, 11.1
Vinga, Vve S., r. église Debbané, 1.
Youssoufian, Artin, r. de France, 31.
Zivy frères, succr. de César Zivy, r. Chérif pacha, 10.

ASSIOUT

Abdel-Messih Abdel-Caddous el-Seidi, (chef de la corporation), Ch. Souk el-Tebn.
Badir, Mikhaïl, Ch. Souk el-Tebn.
Bohdjalian frères, Ch. el-Mehatta.
Boctor Abdel-Messih, Ch. el-Gonnoud.
Chehata Guergues, Ch. Souk el-Tebn.
Guergues Abdel-Messih, Ch. Souk el-Tebn.
Guirguis Beskharoun, Ch. el-Gounoud.
Guindi Tobia, Ch. el-Gounoud.
Habib Tobia, Ch. Souk el-Tebn.
Khella Abdel-Messih, Ch. el-Gounoud
Loza Gadel- Karim, Ch. el Gounoud.

ELECTRICITÉ
Ettore Covi
Installations Electriques
Fourniture de Matériel
CAIRE, Rue Kasr-el-Nil, à côté de l'Hôtel des Ventes

Luca Hanna, Ch. el-Gounoud.
Macar Mansi, Ch. el-Gounoud.
Mikkaïl Ghobrial, Ch. Souk el-Tebn.
Morcos Mankarious, Ch. Souk el-Tebn.
Raphaël Sahioun, Ch. Souk el-Tebn.
Sam Michriki, Ch. el-Gounoud.
Sidhom Armanious, Ch. el-Gounoud.
Sidhom Gobran, Ch. Souk el-Tebn.
Stéphanous Bichaï, Ch. el-Gounoud.
Wissa Gobran, Ch. el-Gounoud.

ASSOUAN

Basili Saba.
Daoud Rahmin.

BENHA

Erian, El-Hag, Ch. Ata.

BENI-SOUEF

Ibrahim Saad, Ch. Erian bey.
Khalil Ibrahim, (chef de la Corporation), Ch. Erian bey.

DAMANHOUR

Attallah Badawi, Ch. el-Sagha.
Khalil Badawi, Ch. el-Sagha.
Sosso, Morcos, Ch. el-Sagha.
Younan Boctor, Ch. el-Sagha.

DAMIETTE

Constantin Gobrial, Ch. el-Charabasse.

FAYOUM

Khalil Ghobrial, Ch. el-Ramleh.
Youssef Daoud, Ch. el-Ramleh.

GUERGUEH

Bohdjalian, H. & A. Frères, Ch. el-Maghraby.

KENEH

Aziz Ghobrial, Ch. el-Sahrig.
Hannallah Mikhaïl, Ch. el-Sahrig.
Ibrahim Ishaak, Ch. el-Sahrig.
Korolos Skarous, Ch. el-Sahrig.
Wassef Kelada, Ch. el-Sahrig.

LOUXOR

Boulos Mikhaïl Boulos, Ch. el-Bahr.
Boutros Scika, Ch. el-Bahr.
Constanti Guirguis.
Ghattas Soliman.
Ghoraïeb Youssef.
Guirguis Saad Tanious
Seïf Abadir.
Takhla Kiriacous.

MANSOURAH

Batmanian, Elias, r. Neuve.
Boutari, Andrawès.
Boutari, Sélim.
Goldestein, Hirsh, r. Neuve.
Hussein Osman (Hag).
Naghib Asmar, r. Neuve.
Wolf Vve Erdstein.

MINIEH

Abdou Danial (chef de la corporation), Ch. el-Sekka el-Guédida.
Amin Khalil, Ch. el-Sekka el-Guédida.
Assad Gadallah, Ch. Sekka el-Guédida.
Chalabi Mansi, Ch. Sekka el-Guédida.
Fahmi Marzouk, Ch. Sekka el-Guédida.
Ghobrial Abdel-Messih, Ch. Sekka Guédida.
Guergues Saad, Ch. el-Sekka el-Guédida.

PORT-SAID

Albert, P., Ch. Sultan Osman.
Paléologue, Constantin, pl. de Lesseps
Perakis, E. J., r. de Lesseps.

SIMBELLAWEIN

Greïss, Goubriel, Ch. Souk el-Oumoum.

SOHAG

Akladios Saleh, Ch. Aly bey.
Hanna Abdel-Chéhid, Ch. Kaïsariet el-Souk.
Saleh Bichet, chef de la corporation, Ch. el-Kaïsaria.
Takla Malati, Ch. Aly bey.

SUEZ

Damoulakis, Emmanuel & fils, r. Colmar.
Levy, Joseph H., r. Colmar.

TANTAH

Abdel-Malak Massoud, Ch. el-Sagha.
Annawati Daoud, Ch. Sagha.
Aziz Fahmi Hanna, Ch. el Sagha.
Badawi Youssef, Ch. el-Sagha.
Chiati, Saleh, Ch. Sikkah el Guédideh.
Erba, Elias, Kafret Aly Agha.

J. OROWETZ Dépositaire et Agent exclusif des Bières "Spatenbräu" de Munich et "Erste Pilsner Aktienbrauerei" de Pilsen.
Dépôt: Rue du Téléphone-Caire. *Tél. N° 2075*

Franco, Georges, Ch. el-Sagha.
Franco, Israël, Ch. el-Moudirieh.
Hakim Abdallah, Ch. el-Sagha.
Kerba, Georges, Ch. Sagha.
Kerba, Isaac, Ch. Sagha.
Kerba, Joseph, Ch. Sagha.
Kerba, Tewfik, Ch. Sagha.
Kodsi, Tewfik, Ch. el-Borsa.
Nached, Younan, Ch. el-Sagha.
Nahas, Elias, Ch. el-Sekka el-Guédida.
Soudani, Saad, Ch. el-Sagha.
Youssef Bichara, chef de la corporation, Ch. el-Sagha.

ZAGAZIG

Abdel-Malak Mansour, Ch. el-Wadi el-Kebli.
Curmi, Joseph, Ch. Abbas.
Guergues Henein, Ch. el-Wadi el-Kebli.

ZIFTA

Salib Guergues, Ch. el-Sagha.
Seteti, Roufaïl, Ch. el-Sagha.

Billards

CAIRE

BILLARDS BATAILLE
Fabrique de Billards de précision et de Tables-billards à transformation.
Catalogues franco sur demande
8, Boulevard Bonne-Nouvelle — PARIS

Furlanetto Mosé, Ch. Nubar pacha, 9.

ALEXANDRIE

BILLARDS de précision
Mon BATAILLE — PARIS
Représentant à ALEXANDRIE
Fabio Eminente, Rue Toussoun Pacha, 2

Frémolle, P. G., r. Stamboul, 11.

Biscuits

(voir Produits alimentaires et Pâtisserie).

Blanc

(voir Lingerie).

Blanc de zinc

(voir Couleurs et Vernis)

Société Anonyme des Mines et Fonderies de Zinc de la Vieille Montagne, Rue Richer. 19 PARIS et à CHENÉE (Belgique).

Blanchisseurs & Repasseurs

CAIRE

Abdel-Hamid & Abdel Meguib, Ch. Kantaret el-Dekka.
Abdel-Mouti Ahmed, Ch. Cheikh Rihane, 42.
Abdou Mohamed Baba, Ch. Cheikh Aboul-Sebaa, 4.
Aly Helal, Ch. Nubar pacha (Hélouan).
Aly Ibrahim, Ch. Djellal.
Bayoumi Khalil, Ch. Koubri Kasr el-Nil.
Bayouni Nasar, Ch. el-Manakh, 29.
Canellopoulo, Athanase, Ch. Mohamed Aly, 113.
English Laundry, Miss E. Perry & Ibrahim Khaïry, Ch. Soliman pacha, 12.
Farag Mohamed, Ch. el-Zaher, 61.
Farh Abou Bakr, Ch. Chérifein, 7.
Gamal Hassan Baba, Ch. el-Madabegh, 21.
Hafis, Behid, Ch. Mohamed Sayed Ahmed pacha (Hélouan).
Hassanein Mahmoud, Ch. Doubreh, 16.
Herstein, Léon, Ch. Gameh Charkass, 13.
Hussein Mohamed, Ch. Mohamed Aly, 16.
Ibrahim Abdou, Ch. el-Zaher.
Mahmoud Mansour, Ch. Abbassieh
Mahmoud Mohamed, Ch. Deïr el-Banat.
Mohamed Abbassi, Midan Zaher.
Mohamed Abdel-Kérim, Ch. Mohamed Aly.
Mohamed Ahmed el-Abachy, Ch. Koubri Kasr el-Nil, 7.
Mohamed Moustafa, Zeïtoun.
Mohamed Farghal, Ch. el-Torbah.
Mont-Blanc, Ph. Markidis & E. Mastoras, Ch. Djellal.
Moustafa Mahmoud, Ch. Khaïrat.

PALMA SOURCE D'EAU MINÉRALE NATURELLE PURGATIVE
Certitude absolue d'effets — Manque absolu de troubles
LE PURGATIF LE PLUS AGRÉABLE, EFFICACE ET IDÉAL.
Propriétaire : **LOSER JANOS, Budapest.**

Nastry, Mme Suzanne & Co., Ch. Deïr Banat, 5.
Osman Hussein Ahmed & Gamal Hussein, Ch. Gameh Charkass, 7.
Troy Laundry Machinery Co., Ch. el-Maghraby, 29.
Vella & Co. & Hag Ahmed Hussein, Ch. Mazloum pacha, 4.

ALEXANDRIE

Abdallah Sélim, r. Salah el-Din, 11.
Boutros Doss, r. des Sœurs, 43.
Def, Georges, r. Toussoun pacha, 24.
Fabiani, Angiolina, r. Kayed Gohar, 24.
Ibrahim Elias, r. Sidi Metwalli, 13.
Ibrahim Marzouk, r. Rosette, 30.
Marcopoulo, J., r. Salah el-Dine, 36.
Mecca, Mme Louise, r. des Sœurs, 5.
Meer, Ros, r. Hammam el-Zahab, 7.
Mohamed Ahmed Mohamed, r. Masguid el-Attarine, 49.
Mohamed Hussein, r. Kayed Gohar, 26.
Mohamed el-Saïed, r. Moharrem bey, 7.
Mohamed Sourour, Ibrahimieh.
Moustafa Mohamed, r. Nébi Daniel, 33.
Negm, Salomon, r. Sésostris, 17.
Pappalardo, Mme M., r. Emam el-Malek, 38.
Pugliese, Luisa, r. gare de Ramleh, 32.
Scerbo, G., r. Moharrem bey, 34.
Simone, Vve de, r. Nébi Daniel, 24.
Vartian, R., r. du 1er Khédive, 28.

ASSIOUT

Rostom Tawadrous, Ch. el-Mehatta.

BENHA

Ismaïl Hégazi, Ch. el-Riadi.

BENI-SOUEF

Ismaïl Mohamed, Ch. el-Riadi.

FAYOUM

Ismaïl Aantar, Ch. el-Ramleh.

KENEH

Hassib Mohamed, Ch. el-Mehatta.

MANSOURAH

Ibrahim Guirguis, r. Neuve.
Mohamed Soliman Aly.

MINIEH

Basalios Khalil, Ch. el-Bosta.

PORT-SAID

Varda, Cléanti, r. Saïd.

SOHAG

Rafler Saïd, Ch. el-Emoumi.

Bois de construction

CAIRE

Aly Ahmed Abou Youssef, Ch. Mohamed Aly.
Aly Hassan eff., Ch. Cheikh Youssef, 1.
Ayoub Chararah, Ch. Mohamed Aly, 104.
Bibawi, G., Ch el-Faggalah.
Commercial & Estates Co. of Egypt, (Late S. Karam & Frères), Mahmacha.
Diwani, El-Sayed Abdel-Fattah, Ch. Amir el-Giouche.
Diwani, Khalil Ibrahim bey, Boulac, Nasrieh et Ch. el-Hussanieh.
Félix, Ant., & Co., Ch. Aboul Ela.
Gerber, C. W., Ch. Borsa, 8.
Irani Hassan Moustafa bey, Ch. el-Abbassieh.
Karam & Nimr, Ch. Mazloum pacha, 4.
Konbar frères, Ch. el Nouby, 1.
Manadili, Saad Ghobrial, Choubrah.
Moscous, Panayotti, Midan el-Manchia.
Radetich, G. & Co., Ch. Abdel-Aziz, 6.
Rustom, Ahmed, Toussoum bey & Co., Boulac.
Saleh Hanafi, Ch. Taht el-Rabeh.
Scandar Elias, Saptieh et Ch. Dessouki.
Scander Hanna, Ch. el-Abbassieh.
Stagni, G., & figli, av. de Boulac.
Thomaides, B.G., & Co., Mohamed Aly, 130.
Tringhis, Jean C. & T. Schisa, Jardin Rossetti.
Vassili, Antoine & Assaad, r. Yacoub (Nasrieh).

ALEXANDRIE

Abdel-Kader Ombar, r. Bab el-Akhdar, 71.
Abdel-Kerim el-Alayli bey, r. el-Farabi.
Abdel-Latif Ahmed, r. Moharrem bey, 12.
Abdel-Latif Saïed, r. Bab el-Akhdar, 86.
Abdel-Méguid Koraïem, r. Bab Akhdar, 59.
Abdel-Rahman Mourad, r. Ebn el-Khattab, 8.

Alexandrie (suite)

Abdel-Rahman Salem, r. Ragheb pacha, 16.
Abdel-Wahab Ahmed, r. du Mex, 82.
Abdou Rahman Alayli & Fils, r. échelle des Céréales, 18.
Adib, Michel, r. Cayed Gohar, 20.
Ahmed Hamdi, Minet el-Bassal.
Ahmed & H. Hassan Mansour, r. prince Abdel-Moneim, 5.
Aly Ahmed & Saad el-Gerchy, r. de la Marine.
Aly Balboul, r. Ibrahim 1er, 88.
Aly Emine eff. & frères, r. Bab Akhdar, 65.
Amin Ibrahim & Co., r. prince Abdel-Moneim, 83.
Angeletakis, D., r. Sésostris, 6.
Assouad Wadieh, r. échelle des Céréales, 14.
Attaia E. Mohamed, r. Bab el-Akhdar, 75.
Bartenli, Ahmed Hamdi, r. échelle Céréales.
Bassilli, A. & A., r. de la Marine, 12.
Bentenely Ibrabim Adham & fils, r. échelle des Céréales.
Chamaah, N., r. el-Hammamil, 4.
Commercial & Estates Co. of Egypt, (late S. Karam & Frères), r. échelle des Céréales, 32.
Daoud R. Zadé bey (Hag), r. Bab el-Akhdar, 68.
Diwani, Abdel-Fattah, r. Bab Akhdar, 63.
Economides, C.P. & fils, r. de la Marine, 10.
Elba, Mohamed, r. Sidi el-Metwalli, 11.
Faddoul Farah, r. Sésostris, 29.
Fenerlis, B.S., r. pacha el-Falaki 16.
Géorgeoura, G.A., r. Kayed Gohar, 12-14.
Habib el-Karim Chawkat el-Alaïli, r. el-Gollakhana, 10.
Habib Michel, r. el-Kaied Gohar, 2.
Hadji Mohamed Arslan, succr, r. échelle des Céréales, 22.
Hassan Aly Chérif, r. Bab Akhdar, 72.
Hassan Hameda & Abdel-Hamid Farghali, r. Bab el-Akhdar, 65.
Hussein el-Badawi & Co., r. de la Marine.
Ibrahim el Diovani Eredi, r. Echelle des Céréales, 31.
Ibrahim Moustapha el-Nagali, r. Marine.
Kachab, Sayed Aly, r. Bab el-Melouk, 25.
Karam, S. frères, échelle des Céréales, 31.
Karam & Nimr, r. échelle des Céréales, 31.
Karmous, Mohamed, r. Bab el-Akhdar, 65.
Khalil Moussa & Fils, r. Attarine, 106.
Khouli, Mohamed Khalil eff., r. Echelle des Céréales, 29.
Mahmoud Salem el-Shashat, r. Bab el-Akhdar, 82.
Mohamed Abbassi, r. Bab el-Akhdar, 69.
Mohamed Ayoub & Co., r. el-Chemerli, 62.
Mohamed Chehata Ataya, r. Bab el-Akhdar, 75.
Mohamed Elba, r. Sidi Metwalli, 15.
Mohamed Hassan eff., r. Bab el-Akhdar 73.
Mohamed Tewfik & Co., r. Bab Akhdar, 75.
Mohamed & Abdel-Halim M. Salem, r. Bab el-Akhdar, 65.
Moustapha Hakim Abdallah Aslan & Co., r. Afak el-Galan.
Moustapha Sabri & Mohamed Nassif, Ch. el-Alfi, 3.
Pamphili, Elie G., r. de la Marine, 10.
Radetich, G., & Co., r. Sésostris, 13.
Ragab A.R., & M. Stipata, r. Ebn Khattab, 16.
Ragab Moursi, r. Bab el-Akhdar, 86.
Ragab Saad, r. el-Bab el-Akhdar, 65.
Roubi, H.M. & fils Khamis, r. Bab el-Akhdar, 64.
Safouri Ibrahim Moustapha, r. Masguid Soultan, 11.
Saied Attia, r. Bab el-Akhdar, 61.
Saya Abdel-Fattah eff., r. Bab el-Akhdar, 69.
Schilizzi, Alexandre, r. Bab el-Akhdar, 67.
Scilipotti, G., r. Abdel-Moneim, 35.
Soliman Abou Garara, r. Gollakhana, 14.
Stagni, G., & figli, r. Echelle Céréales, 35.
Thomaides, B. C., & Co., r. échelle des Céréales, 17.
Toussoun Allaïly bey & fils, r. échelle des Céréales, 28.
Vassiti Antoine & Assaad, r. de la Marine, 12.
Zibilich, G., el-Alfi, Minet el-Bassal.
Zibilich, Nicolas, r. Bab el-Akhdar, 36.

ASSIOUT

Bichara Guergues, Ch. el-Khodaria.
Zakhari Mikhaïl, Ch. Souk el-Hamam.

WINDSOR HOTEL
ALEXANDRIA
Facing the sea on the New Quay
TERMS PER DAY FROM P.T. 40
FULL PENSION PER MONTH P.T. 975
Proprietor: A. van MILLINGEN

ASSOUAN

Abdel-Rahman Abdel-Salam.
Kafouri, Khalil.

BENHA

Asfour, Bayoumi (Cheikh), Ch. Ata.
Asfour, Omar (Hag), Ch. Ata.
Hassan Ibrahim & Fils, Ch. Tewfik.
Karam, S., Ch. el-Mahattah.
Nouri, Mansour, Ch. el-Gorn.
Nouri, Nabhan, Ch. Ata.

BENI-SOUEF

Abdel-Gawad Mansour, r. église grecque.
Aboul-Naga Hassan, Ch. el-Riadi.
Ahmed Adawi, r. église grecque.
Guergues Abdel-Sayed, r. église grecque.
Moursi Aly, r. église grecque.
Taha Hélal, Ch. el-Koubri.

CHÉBIN EL-KOM

Hathout, Ibrahim, r. Port Est.
Hattout, Ibrahim Moustapha (Cheikh), Ch. el-Bahr.

DAMANHOUR

Abou Aagour Mohamed, Ch. Wakalet-Aads.
Abou-Tor Khalil, Ch. el-Karafa.
Banna, Salama, Ch. Harbi.
Chalfoun, Hoirs, Ch. Souk el-Samak.
Chami,Mohamed, Ch. Radwan el-Gamal.
Gamati & Kachamir, r. Abbaza.
Gorgui Mikhaïl, Ch. Radwan el-Gamal.
Melouk, Hassan, Ch. Ismaïl Agha.

DAMIETTE

Abdel Rezak Ismaïl bey.
Awad Chehata, Ch. el-Charabasi.
Badari, Ahmed Hassan, Haret el-Nassara.
Badri, el-Sayed Hassan, Ch. el-Charabasi.
Bakri, Hassan Aly, Ch. el-Charabasi.
Bakri, Hussein bey (chef de la corporation des négociants), Ch. el-Charabasi.
Ghalionghi, Georges, Ch. el-Charabasi.
Hamed Eïd, Haret el-Nassarah.
Hassan Abou Awad, Ch. el-Homs.
Khafagui, Hassan & Moustafa, Ch. el-Charabasi.
Manzalawi, Awad (Hag), Ch. el-Charabasi.
Mekki,el-SayedMohamed,Ch.el-Charabasi.
Mohamed Abdel-Galli el-Berawi, Haret el-Nassarah.
Mohamed Bedri bey.
Mohamed Daoud.
Tawil, Youssef & Abdel Salam Hamamsi, Ch. el-Aatabani.
Wahba Hamaoui, Ch. el-Homs.

FACOUS

Guirguis Mikhail.

FAYOUM

Abdou Mohamed el-Barmilgui, Ch. el-Ramleh.
Ahmed Hassan, Ch. el-Ramleh.
Bannoub Abdallah, Ch. el-Yousfi.
Kafory, Philippe, Ch. el-Yousfi.
Koudsi Megalli, Ch. el-Ramleh.
Lotfallah Rizk, Ch. Souk el-Hemeir.
Souhagui, Saad Mohamed, Ch. Aamoud.

ISMAILIEH

Pavicevich, Cav. Emilio.

KENEH

Kassem Zeidan, Ch. el-Sahrig.
Mohamed Ibrahim, Ch. el-Sahrig.
Saad Abdel-Malak, Ch. el-Sahrig.

LOUXOR

Goubrial Guirguis & Rizkallah Hakim.
Guirguis Sourial & Filibos Bakhoum, r. el-Karnak.
Kelada el-Comos Hanna.
Moustapha Chatby, r. Markaz.

MANSOURAH

Aly Abou Awad bey, r. Vieille et r. du du Tribunal mixte.
Geahel, N., r. Vieille.
Mohamed Aly el-Kadi, Souk el-Laben.
Mohamed el-Nahas & Fils, r. Vieille.

MEHALLA-KEBIR

Karam S. & Frères, Ch. Souk Soultan.
Messiha, Aziz el Sayadi, Ch. Kantarah.
Michaïl Messiha el-Zayadi, Ch. Kantarah.

TUROG BREAD KIENZLE & SIMONDS
SHARIA MAGHRABI
TÉLÉPH 24-19 B.P. 665

Mohamed, Ahmed Salim, Ch. Kantarah.
Rizk Tadros, Ch. Askalani.

MINIA EL-KAMH

Campagniaris, D.

MINIEH

Barsoum Mikhaïl, Ch. el-Bosta.
Choucri Ibrahim, Ch. el-Bosta.
Daïf, Ph. P., Ch. el-Bosta.
Youssef Guergues, Ch. el-Bosta.

MIT-GHAMR

Hammar, Mohamed (Hag), Ch. Markaz.
Seïdi, Ahmed el-Sayed, & frères, r. Hélal bey.

PORT-SAID

Leheta, Aly & Ibrahim, & Co., quai Eugénie.
Pavicevich, Cav. Emilio, r. America.
Saïcaly frères, Village Arabe.
Salmoni, Riccardo, quai Eugénie.

SIMBELLAWEIN

Mohamed el-Guindi, Ch. Mohatta.
Mohamed Hassan el-Hammar, Ch. Mohatta.

SOHAG

Abdel-Fattah el-Diwani, Ch. el-Bahr.
Azer Roufaïl, Ch. el-Aaref.
Gabra Tawadrous, Ch. el-Bahr.
Makari Guergues, Ch. Kaïsariet el-Souk.
Samaan Guindi, Ch. Kaisariet el-Souk.

SUEZ

Albanopoulos, E., r. Colmar.
Caramessini, D. J., r. Colmar.
Dukich, J., r. Iwaz bey.

TANTAH

Antoun Ibrahim, Ch. el-Chawader.
Charaf Mohamed Awad, r. Taha el-Hakim.
Commercial & Estate sCo. of Egypt,Ltd, (ex-Karam & frères), Ch. el-Chawader.
Hussein Bakri bey, Ch. el-Chawader.
Karam & Nemr, Ch. el-Chawader.
Messiha Faltakos & Habachi Rezkallah, Ch. el-Chawader.
Ombar, Mohamed, & fils, pl. el-Zaptieh.
Saada, Georges, Ch. el-Chawader.

ZAGAZIG

Guergues Henein, Ch. el-Moudirieh.
Hammar, Mohamed Hassan, Ch. el-Madrassa.
Mohamed Metwalli, Ch. el-Tewfikieh.
Naem, Moustafa Ahmed, Midan el-Adly.
Naem, Khadr Moustafa, r. el-Montazah.

ZIFTA

Aatrouzi, Abdallah, Ch. Tereet el-Sahel.
Aatrouzi, Mohamed (Cheikh), Ch. Tereet el-Sahel.
Mohamed & Ahmed Mourad (Hag), Ch. Kafr Enan.

Bois de chauffage

(Voir Charbon et Bois)

Boîtes en carton

CAIRE

Altchedjian, K., Ch. Hamam el-Talaat.
Mendikian, A., Ch. Amir el-Giouche el-Gouani.
Waisel, Haïm, Darb el-Barabra.

ALEXANDRIE

Crisocos, C. P., r. Attarine, 84.
Mendikian, Kework, r. Warchet el-Toubgieh, 33.
Sacco, Dick, r. Sidi Metwalli, 40.

Boîtes en fer blanc

CAIRE

Azam, A. M., boul. Mohamed Aly.
Ibrahim Ismaïl & Co., Haret Kalaet el-Kilab, 3, (Mohamed Aly).

ALEXANDRIE

Carifalis, C., & Co., r. Stamboul, 8.
Chrissochos, Const. P., r. Attarine, 84.
Sigala, N., & Co., r. Toussoun pacha, 20.

GRANDE FABRIQUE D'HORLOGERIE
L. KRAMER & Co MOUSKY CAIRE
☞ Voir annonces

Bonneterie

CAIRE

Adès, Isaac & Co., Ch. Kabouet el-Zina.
Aly Hassanein, Ch. Mohamed Aly, 98.
Aslan, Misrahi, & Co., Ch., Bein el-Nahdein.
Au Progrès, Soc. anon., Ch. el-Gawhari.
Bacharach, H. & Co., pl. Ataba el-Khadra.
Bahah, Youssef, r. Neuve.
Barouk, E. Siahou, r. Neuve, 29.
Bazar Central, Ch. Mousky, 2.
Bazar de Jérusalem, Moise Soriano, Ch. Mohamed Aly, 150 et Ch. Hammam el-Talaat.
Bazar National, Menahem J. Cohen, Ch. Azbak.
Bazar Oriental, Dellaporta frères, Ch. Bab el-Charki.
Bazar Parisien, Aristide Polichroniades, Ch. Clot bey.
Belle Jardinière, Assayas Frères & Co., Ch. Mouski et Ch. Nubar pacha.
Biberdjian, A., r. Neuve.
Bitton, M. J. de, Ch. Clot bey, 62.
Bon Marché, Alex. Abravanidis, boul. Clot-bey.
Boulos, Samaan, Ch. Clot bey.
Bourghi & Charawi, r. Neuve, 36.
Cent Mille Chemises, Ruben Braunstein & Fils, Ch. el-Manakh et Ch. Azbak, 2.
Chber, Habib, Mouski.
Chehata, Alexandre & Salama & Co., Ch. Clot bey.
Chemalé & Khalifé, r. Neuve.
Chemla Frères, av. Boulac.
Choueka, Raphaël & Co., Ch. Kabouet el-Zinah.
Concurence, Mlle B. Di Floumini, pl. Ataba el-Khadra.
Confiance, Th. Dracopoulos, & Co., Ch. el-Bawaki, 10.
Cordonnerie Française, Paul Favre, Ch. el-Gawhari et Ch. Kamel.
Cordonnerie Parisienne, Matton & Debono, Ch. el-Bawaki.
Danna, Isaac E., r. Neuve, 29.
Davies, Bryan & Co., Ch. el-Manakh.
Dé Rouge, D. Plunkett, pl. Ataba el-Khadra.
Fahmi, H., & Co., Midan Sayeda-Zénab.
Farraïh & Massad, boul. Clot-bey.
Femina, Themistocles Frères, Ch. el-Bawaki.
Fleur Blanche, A. Afifi, Ch. el-Bawaky.
Foa, Tobia, Ch. el-Mouski, 2.
Francès, Felix, Ch. el-Bawaki.
Gani, Levy, Ch. Mousky.
Gazzi, Chakre, Ch. Gameh el-Banat.
Grand Bazar de la Ville du Caire, Palacci Fils, Haïm & Co., Ch. Bein-el-Nahdein.
Grande Concurrence, Barice Poppel, Ch. el-Bawaki.
Grande Couturière, Ch. el-Bawaki.
Hasson, Moïse H., r. Neuve, 33.
Kardous, Constandi G., Ch. Mousky.
Khalil Saad, Ch. Mouski, 65.
Levy & Cohen, r. Neuve et Hamzaoui.
Mahabedian, Partik, r. Neuve.
Mattatia, J., Ch. el-Bawaki, 8.
Mawardi, Ibrahim & Co., Ch. Mouski.
Mayer, A., & Co., Ch. Mouski.
Mazaltob, D. Z., Ch. Kabouet el-Zina.
Modiano, Saül, r. Neuve.
Mohamed Mohi el-Din, Darb el-Gamamiz.
Mohamed Zahwi & Mahmoud Omar, Ch. Hammam el-Talaat.
Moise & Ibrahim Dwek & Co., Ch. Hammam el-Talaat.
Mordo, David, Ch. Mousky.
Moyal, Simon, Ch. Mouski.
Nacmias, L., Hamzawi.
Nessim Gabriel el-Mandaravi, Ch. Clot bey.
New English Goods, Michel J. Nehmé, Ch. Fagallah, 15.
New Khedivial House, A. Kamel & Co., Ch. el-Bawaky.
New Manchester House, J. Aboulaffia, Ch. el-Maghraby.
Old England, A. Hammandjan, Ch. Kamel, 2.
Orosdi-Back (Etabl.), Ch. Abdel-Aziz et Ch. el-Saha.
Petit Bazar, Les Fils de M. Cicurel & Co., av. Boulac, 3.
Petit Paris, Ch. el-Bawaki.

M. Melachrino & Co's
FAMOUS CIGARETTES
Factories CAIRO-EGYPT & NEW-YORK

Piha, Isaac A., Ch. Clot bey.
Printemps, Ch. Kasr el-Nil, 23.
Quatre Saisons, Ahmed & Youssef Adli, Ch. Mouski.
Raff, H., pl. Ataba el-Khadra.
Reda Adal-Sawan & Mahdi & Co., Ch. Sekka el-Guedideh.
Roberts, Hughes & Co., rd.-pt. Suarès.
Rève des Dames, .L. Calippe, Ch. el-Manakh, 3.
Rizk Awad, Ch. Clot bey.
Rousso, Robert J., Ch. Hammam el-Talaat et r. Neuve, 5.
Royal Modern House, M. Cherif, Ch. Mousky.
Sasson, Farhi, Hamzawi.
Sednaoui, S. & S., & Co. Ltd, Mouski, 40.
Seropian, Vramchabouh, r. Neuve.
Shams, M.A. el-Eskandarani, Mousky.
Sisso, Léon, & Co., r. Neuve, 11.
Stein, S., (La Grande Fabrique), pl. Ataba el-Khadra.
Tadros Sidhom, Ch. Mousky.
Tarika Frères, Ch. Clot-bey.
Tedeschi, Léon, Ch. Mouski.
Toussié, Dwek & Adès, Ch. Bein el-Nahdeim.
Vais, Vita, Ch. Hamam el-Talaat.
Valaskaki, Spiro, & Co., Ch. el-Bosta, 5.
Walker & Meimarachi, Ltd, Ch. el-Bawaki.
Wassef, Farag, boul. Clot-bey.
Yakim, S.E., Ch. Mousky.
Zohrabian, D., & Co., r. Neuve, 35.

ALEXANDRIE

Abdel-Rahman el-Baha, r. Souk Siareff, 8.
Adès, Joseph M., r. de France.
Aly Mohamed Maghraby & Co., r. Tikiet el-Kalchani, 8.
Amin el-Zéki, r. Souk el-Siareff, 1 et r. de France, 6.
Bazar Minerva, N. Cassimatis & Co., r. Sésostris, 4.
Carasso, Isaac, r. de France, 33.
Carazi Moussa, r. de France, 16.
Carnaval de Venis, r. anc. bourse, 4.
Cassimatis, J., r. mosquée Attarine, 21.
Cassimatis, N. J. & Co., r. Sésostris, 4.
Cent Mille Articles, R. Poux, r. Nubar pacha, 20.
Châlons, Hochapfel & Co succrs, r. Chérif pacha, 26.
Cordonnerie Française, P. Billard & H. Baladi, r. Chérif pacha, 12.
Cordonnerie Parisienne, Matton & Debono, r. Nubar pacha, 5.
Dana, J., & Co., r. de France, 14.
Davies, Bryan & Co., r. Chérif pacha, 9.
Dwek, Toussieh & Adès, r. de France, 11.
Erlanger, R., & Co., r. Chérif pacha, 26.
Gennaoui, G.E. & Co., r. Chérif pacha, 20.
Grand Bazar Persan, r. Chérif pacha, 17.
Ibrahim Fawzi & frères, r. gare du Caire, 15.
Laïnas, N.G. & Co. r. mosquée Attarine, 8.
Lascaris, C. E., r. Nubar pacha, 1.
Levi, P. & Co., r. des Sœurs, 26.
Levy, N.J., & Co., r. porte Rosette, 5.
Mahmoud Zaki, r. Souk el-Siareff, 14.
Mayer A., & Co., pl. Mohamed Aly, 6.
Mizrahi, Aslan & Co., anc. douane, 23.
Mizrahi, Yousef, r. de France, 66.
Nacmias, L., r. de France, 6.
Orosdi Back (Etabl.), pl. Mohamed Aly, 12.
Osman Hamouda el-Haddad, r. Souk el-Siareff.
Pissas, G. & Co., r. Masguid Attarine, 37.
Reïs, L. & Co., r. Chérif pacha, 27.
Rocotas, S. M., r. Nubar pacha, 1.
Rousso, R. J., r. mosquée Attarine, 10.
Schwartz, Hermann, pl. Mohamed Aly, 11.
Stein, S., pl. Mohamed Aly, 13.
Tennenbaum, M., r. mosquée Attarine, 4.
Vallianato, Christo, (Georgiadis frères succrs), r. mosquée Attarine, 3.
Walker & Meimarachi, Ltd, r. anc. bourse, 6.

ASSIOUT

Bazar National, Massoud Galdas, Ch. Sekka el-Guédida.
Labib Soultan & Attallah Guindi, Ch. el-Sekka el-Guédida.
Mohamed el-Sarraghi, Ch. el- Maydoub.
Morcos Abdel-Messih, Ch. el-Maydoub.

ASSOUAN

Ibrahim Khalil el-Gamili.

A. WESTNER & C°
Le Caire—Chareh Kamel, Imm. Shepheard's Hotel
BIJOUTERIE STYLE ÉGYPTIEN ET EUROPÉEN

BENHA

Doreïdi, Hafez, Ch. el-Mehatta.
Levy, Moussa, Ch. el-Mehatta.

BENI-SOUEF

Aboul-Enein el-Bannan, Souk el-Talat.
Abou-Zeid Hassan el-Mezayen, Souk el-Talat.
Fame, Michel, Ch. el-Riadi.
Hussein Hassan, Midan Souk el-Talat.

CHÉBIN EL-KOM

Boragi Abdel-Latif, près de la gare.
Garazzi, Moussa, r. de France, 16.

DAMANHOUR

Cadi, Abdallah-el-Al, Ch. el-Dakkak.
Cadi, Chafeï, Ch. Khaïry pacha.
Chérif, Dessouki, Ch. el-Fakahanieh.
Korkassi, Mahmoud, Ch. el-Fakahanieh.

DAMIETTE

Abdou Ibrahim el-Maghrabi, Ch. Oumoum.
Hassan, Esseyidi, Ch. el-Oumoum.

FAYOUM

Ahmed Abdel-Hadi el-Ebyari, Ch. Ramleh.
Cochti, Bekhor & Vita, Ch. el-Ramleh.
Despotopoulos, Constantin, Ch. Ramleh.
Fahim Francis, Ch. el-Yousfi.
Mohamed Hamouda el-Maghrabi, Ch. Adli.
Nassif Mahrous el-Toraï, Ch. Adli.
Omirolis, K. & Co., Ch. Ramleh.

KENEH

Ahmed Agha Abdou, Ch. el-Maghrabi.
Aly el-Sayed Aly, Ch. el-Sahrig.

MANSOURAH

Ahmed el-Kadah.
Angel, Menahem, r. Neuve.
Bazar Egyptien, Moreno Tsicourel, r. Neuve.
Bazar National, F. Nacson.
Bon Marché Sélim Khayat, Ch. Guédida.
Chalom, A. & Co., r. Neuve.
Dahwan, Zaki, r. du Nil.
El-Sayed el-Nadi.
Jones, John & Co.
Mattatia frères, r. Neuve.
Mohamed Hassan eff., r. Neuve.
Rizk Karma Salib, r. Neuve.
Saïd, Mohamed el-Kholi, r. Neuve.

MEHALLA-KEBIR

Mohamed Dib, Ch. Behlewan.
Youssef Gabr, Ch. Souk Soultan.

MINIEH

Khalil Barsoum, Ch. el-Bosta.
Aly el-Tawil, Ch. Sekka el-Guédida.
Mohamed Ragheb bey, Sekka el-Guédida.

MIT-GHAMR

Boragi, Abdel-Latif, r. de la gare.
Gharbawi, Mohamed, r. de la gare.
Houel, M., Ch. Asmar.

PORT-SAID

Behar, Isaac, r. Babel.
Marchisa, Mme Vve Maria, r. Constantinieh.
Mohamed Nouchouati, r. du Commerce.
Printemps (Grands Magasins), r. Sultan Osman.
Yazdi, Ahmed, & Co., pl. de Lesseps.

SOHAG

Dos Roufaïl, Ch. el-Aaref.
Hages Frères, Ch. el-Mehatta.

SUEZ

Antippa, S. D., r. Colmar.
Cosmato, P., frères, r. Colmar.
Stephanos, Constantin, r. Nimsa.

TANTAH

Abou el-Dahab Mahmoud & Fils Taha, r. el-Khan.
Cohen, Ibrahim, Ch. Sekkah el-Guédidah.
Cordonerie Parisienne, Georges Vallinaki, Ch. el-Borsa.
Feky, Said Aly, r. Neuve.
Habib Baladi, Ch. el-Borsa.
Ibiari el-Sayed, Ch. Deir el-Sayed.
Ibrahim Abdel-Razek, Ch. el-Moudirieh.
Mizrahi, Youssef, Ch. Sekkah el-Guédidah.

COGNAC J. & F. MARTELL
MAISON FONDÉE EN 1715

Orosdi Back (Etabl), Ch. el-Khan.
Sadek Mohamed, Ch. Dayer el-Sayed.
Stein, S., Ch. el-Borsa
Ventura, Behor, Ch. el-Khan.
Zeki Saïd Aly, r. Neuve.

ZAGAZIG

Chedid, Abdel-Fattah, Ch. el-Kaïsarieh.
Mohamed Abdel-Rahman, Ch. Montazah.
Orosdi Back (Etabl.), Ch. el-Kaïsariet.
Papadakis, Th., Ch. Abbas et Ch. el-Wadi el-Kebli.

ZIFTA

Fawal, Moustafa, Ch. el-Midan.
Kechti, Hussein Mohamed, Ch. Midan.
Temraz, Mohamed (Hag), Ch. Midan.

Bouchers & Charcutiers

CAIRE

Anastasiou, Nicolas, & Co., Nouveau Bazar.
Ancien Bazar, A. A. Couccas, ancien Bazar.
Bab el-Bahr, Mahmoud Hassan, Ch. Clot bey.
Carnava, Nicolas, Nouveau Bazar.
Centrale, G. Mazière, nouveau bazar, 73.
Courmousis, Georges, & Co., nouv. bazar.
Couronne, Salem Mohamed, Ch. el-Zaher.
Cuccoras, M. A., Ch. Koubri Kasr el-Nil, 17.
Diamantidis, S., Midan Bab el-Louk.
Française, Evangelo Roucliotis, Ch. el-Boursa (Hélouan).
Française, Pierre Dejean, nouveau bazar.
Giovanni, Stamati, nouveau bazar.
Hamed Afifi, Ch. Zaky pacha (Helouan).
Hellénique, P. Bibiris, nouveau bazar.
Ibrahim Ahmed, Ch. Mohamed Aly.
Ibrahim Aly Labib, boul. Clot-bey.
Internationale, Ahmed Ahmed Youssef, Midan Bab el-Louk.
Internationale, Stelios Courmoussis, Zeïtoun.
International Butchery, Stamati Giovanni, Héliopolis.
Ismaïl Mohamed Ch. Clot-bey.
Kendikian, Boghos, Ch. Bein el-Sourein.
Khalil Hanafi, Ch. Mohamed Aly.
Maarouf, Const. Coutcas, Ch. Wabour el-Miah, 13.
Mohamed Afifi (Hag), Ch. Mansour pacha
Moustafa Moussa (Hag), Ch. Khaïrate, 19.
Nationale, Giorgi Patichiotis, Ch. Koubri Kasr el-Nil, 62.
Nile Cold Storage Co. Ltd, Boulac.
Nouvelle, C. D. Doucas, Ch. Elfi bey.
Nouvelle Boucherie Suisse, Iconomou Frères & E. Evangelou, Ch. Kasr el-Nil, 32.
Orowetz, Jon, Ch. Emad el-Dine.
Papadoupoulos, J., Nouveau Bazar.
Royale, D. P. Doukidès, Ch. Wabour el-Moyah, 25.
Saleh Gomah, Ch. Clot-bey.
Schneider & Schwegler Ch. Bab el-Bahari.
St.-Georges, C. Theodorou, Ch. el-Dawawine, 69.
Universelle, M. Zorbas & Co., Nouveau Bazar.
Universelle, Jacob Meraziz, r. Clot-bey.
Universelle, Hussein Abdel-Wahab, Ch. Heydar pacha (Helouan).
Vulgarie, D. Stelianos, Nouveau Bazar.

ALEXANDRIE

Abdallah Antaki, Ibrahimieh.
Abdallah Hassouni, r. Masguid Attarine, 39.
Abdel-Kader Aly, r. église copte, 2.
Abdel-Kader Mohamed Moussa, r. Moharrem bey, 17.
Abdel-Latif Ibrahim, r. Masguid Attarine, 65.
Abdel-Meghid Aly (Hag), r. mosquée Attarine, 62.
Abdel-Meghib Sagga (Hag), Ibrahimieh.
Abdel-Rahman Of, r. Midan, 39.
Abdou, S., r. mosquée Attarine, 88.
Ahmed el-Achouti, r. mosquée Attarine, 53.
Ahmed Attia, r. Masguid Attarine, 59.
Ahmed Ozabi, r. mosquée Attarine, 95.
Aly Hassan, r. Masguid Attarine, 37.
Aly Mohamed el-Heweti, Bacos (Ramleh).
Aly Mohamed el-Masri, r. Moharrem bey, 20.

PATHÉ FRÈRES CINÉMATOGRAPHES et FILMS
Téléphone 16-83
MAURICE MONDET, *Agent Général*. - LE CAIRE, Bd Abbas, 83

Awad Saïed r. Moharrem bey, 14.
Chaaban, Moïse, Ibrahimieh.
Chaual, L., Bazar Ratib pacha.
Chouchanna, H., r. Masguid Haggag, 16.
Cini, G. Mario, r. des Sœurs, 53.
Coen frères, r. Midan, 70.
Confiance, Ahmed Moustafa, r. Masguid Khawaga Osman, 4.
Cuccurullo, André, r. Masguid el-Khawaga Osman.
Demech, Emmanuel, r. Souk el-Fahhamin, 4.
Dué, H., Bazar Français.
Egyptienne, Mohamed Metwaly, r. du Bazar.
Empestosini, H., r. Masguid Attarine, 96.
Esposito, P. D., Camp de César.
Farrugia, Emmanuel, r. Bab el-Karasta, 16.
Glessing, Leonhardt, & H. Schelling, Bazar Français,
Goumaa Aly, r. el-Midan, 19.
Gouta, M. Ahmed, r. el-Midan, 67.
Hassan Aly, r. Ibrahim 1er, 32.
Hassan Hussein, r. Missala, 12.
Ibrahim Ahmed, r. Moharrem bey, 18.
Ibrahim Gammam, r. Abdel-Moneim, 111.
Italienne, L. D'Esposito, r. Bazar Ratib pacha.
Italienne, Carlo Seanzini, r. du Bazar.
Khalifa Khadr, r. église copte, 2.
Levy, Selim, r. el-Midan, 64.
Mahmoud Gomaa (Hag), r. Bab el-Akhdar, 24.
Mifsud, J., Station Bacos.
Modèle, F. Spiteri, r. des Sœurs, 17 et r. Masguid el-Kawaga Osman, 4.
Mohamed Ahmed el-Couta, r. el-Midan, 71.
Mohamed Aly Taha, r. Moharrem bey, 35.
Mohamed Ghonein, r. Bab el-Akhdar, 31.
Mohamed Haridi, r. Attarine, 30.
Mohamed Hassan & Co., bazar français.
Mohamed Ibrahim el-Halouani, r. Gameh el-Cheikh.
Mohamed Mansi, r. mosquée Attarine, 55.
Mohamed Saleh, r. Masguid el-Khawaga Osman.
Mohamed & Moursi Hadr, Bazar Français.
Moreno, E., r. Moharrem bey, 33.
Moursi Mohamed, r. du Nil, 25.
Moussa Mohamed, Ibrahimieh.
Parisienne, A. Serene, Bazar Français et r. Rosette, 10.
Pulis, Giuseppe, r. Masguid el-Faham.
Saïed Ahmed, r. Masguid el-Attarine, 59.
Saïed Bayoumi, r. Masguid el-Khawaga Osman, 8.
Seeger, Fritz, r. du Bazar.
Soliman Atia, r. Masguid el-Attarine, 59.
Stavropoulos, D., r. Masguid el-Attarine, 33.
Vella, G., r. Warchet el-Toubghieh, 7.
Yacoub Ahmed, r. Bab el-Akhdar, 9.

ASSIOUT

Hag Soliman, Ch. el-Mehatta.
International Butchery, Ballia Paolo, près la Gare.

BENHA

Chatte, Béhéri, Ch. el-Mehatta.

BENI-SOUEF

Abdel-Gawad Salsah, Ch. Erian bey.
Aly Aly Hassan, Ch. Erian bey.
Moursi Hassan, Ch. el-Riadi.

FAYOUM

Gomaa, El-Hag, Ch. el-Saliba.

ISMAILIEH

Boutigieg, L., r. Negrelli.
Co-opérative, r. Negrelli.

KENEH

Khalifa Mohamed, Ch. el-Kaïsaria.

MANSOURAH

Avgoustis, Georges Ath.,
Bonello, Carlo, r. Neuve.
Kristodoulo, M.,
Meghalofounos, Vassili,
Mohamed Abou Balta,
Stamatopoulo, Gregori, r. église latine.

MINIEH

Caliacoudis, Aristidi, Ch. el-Sayadine.
Hassan Hassanein, Ch. el-Maghrabi.
Ibrahim Mohamed, Ch. el-Sayadine.

J. OROWETZ Depositario e Agente generale delle Birre: "Spatenbräu" di Monaco e "Erste Pilsner Aktienbrauerei" di Pilsen.
Deposito: Via del Telefono - Cairo. *Tél. N° 2075*

PORT-SAID

Caramondani, S., r. du Commerce.
Coroni, Georges M., r. du Commerce.
Coroni, Georges N., r. du Commerce.
Zafiratos frères, r. du Bazar.

SOHAG

Aly Ahmed Bacla, Ch. Aly bey.
Moursi Bacla, Kaïsariet el-Sayed Soliman.
Radwan Osman, Ch. Aly bey.

SUEZ

Mohamed Bayoumi, r. Colmar.
Coclinidès, E., r. Colmar et Port-Tewfik.
Gawini, Mohamed, r. du Cheikh Farag.
Mohamd Bayoumi, Port-Tewfik.

ZAGAZIG

Hassan Attieh, Ch. el-Montazah.

Bouchons

CAIRE

Del Mar, E., r. Mousky.
Galetti, F. & Figli, r. hôtel du Nil.
Gannagé, N., Ch. Mousky.
Giuliotti, O., r. Taher.

ALEXANDRIE

Cassas, F., r. Colucci pacha, 6.
De Leschamps, C. Ainé, Abouskela succr, r. Mosquée Attarine, 16.
Del Mar, E., r. Tewfik, 2.
Galetti, F., & Figli r. de France, 12.
Gannagé, N., pl. Ste-Catherine.
Salvatore, C., r. Warchet el-Toubguieh.
Skiniton, Th., r. Nubar pacha, 18.

Bougies (Fabricants de)

CAIRE

Antoun Bakhoum, r. Darb el-Guinenah.

ALEXANDRIE

Leontopoulos, J., r. el Midan, 30.
Pittas, Ch. F., r. el-Midan, 32.

Boulangeries

CAIRE

Abbassieh, Nicolas Dimitri, Abbassieh.
Abbassieh, Kiaco frères, Ch. el-Abbassieh.
Abdel-Lah Chaddad, Ch. el-Torbah.
Abdine, G. Séraphim, Ch.Abdine, 30.
Acropolis, Costi Strasiamis & Co., Ch. el-Zaher.
Anglaise, Nicolas S. Paschali, Midan el-Faskieh.
Anglo-Egyptienne, Boldoyanis frères & J. Caltsounis, Ch. el-Rouei, 3.
Anglo-GermanBakery & Confectionery, Otto Lehrenkrauss, Ch. Kasr el-Nil, 40 et Ch. el-Dawawine, 48.
Apostolidis, Jean C., Ch. Kantaret el-Dekka.
Athènes, Vassili & Georges Stavrou, boul. Abdel-Aziz, 30.
Belle Rome, Tsippi frères, Ch. el-Torba, 10.
Bon Marché, G. Triandafilidis, Ch. el-Faggalah.
British Star, Ch. Soliman pacha, 44.
Candioti, Hassan, boul. Clot-bey.
Capitale, Photio Zissis, Ch. Clot-bey, 103.
Centrale, D. Papaspirou Sakellariou & Roussis Nicolaou, Ch. Cheikh Rihane, 20.
Centrale, E. Nicolaou, Ch. Wagh el-Birka, 64.
Cérès, Chr. Tsatsi frères, Ch. Mohamed Aly.
Charawi, Kamel Moustafa bey, Haret Kerdachy.
Chio, Stamatis Maghracis, r. Neuve, 67.
Choubrah Th. Paschali, av. de Choubrah.
Coloniale, Charalambo B. Feccos, Gheit el-Noubi.
Constantinople, Argiris Ovoriadis, Ch. el-Koubri, 45.
Continentale, Nicolas C. Schina, ancien Bazar.
Daher, Georges Venetis, Midan el-Zaher.
Espérance, Léonida Sérifis, Zeïtoun.
Européenne, A. Simich, Haret el-Rouei, 6.

Caire (suite)
Française, Const. Triandafilidis, boul. Clot-bey, 76.
Georgou, Michel & Co., Ch. el-Kômi.
Grande Boulangerie Anglaise, D. Spanopoulos, Ch. Mansour pacha (Hélouan).
Grande Boulangerie Athénienne, C. Ploumistos, Ch. el-Faggallah.
Grande Boulangerie Tewfikieh, M. Katzanis & N. Kosmas, Midan Tewfik, 3.
Hamdia, Ibrahim Kriticou, Ch. el-Zaher
Heliopolis, Ch. Zervas & Co., Heliopolis.
Hermès, Alexandre Marinou, Ch. Hammam el-Talaat.
Hôtels, N. S. Paschali & Co., Ch. Wagh el-Berka, 36.
Impériale, M.Katsanis, Ch. Mazloum pacha, 4 et Ch. Emad el-Dine, 52 (Abdine).
Impériale Osmanieh, Georges D. Condopoulos, Ch. Heydar pacha (Hélouan).
Internationale, Danopoulo frères, Ch. Aboul Ela.
Israélite, Levy frères, Ch. el-Abbassieh.
Italienne, E. Guelpa, Boulac.
Khairate, H. Vassiliou, Ch. Khairate, 19.
Khalaris, G., Ch. Koubri Kasr el-Nil, 66.
Khédiviale, A. D. Gotsis, pl. Ataba el-Khadra.
Khédiviale, Jean Tatzopoulos, Ch. Riad pacha (Hélouan).
Kienzle & Simonds, Ch. el-Maghraby, 26. Ch. el-Abbassieh, Zeïtoun et Ch. Saptieh.
Letsios, C. M., Zeitoun.
Londres, Stef. G. Pascali & A. Zerva, Ch. Wagh el-Berka, 38.
Lyonnaise, Spiridion Gerouca, Ch. el-Faggallah.
Macédoine, Elie M. Michaïl, Ch. Mohamed Aly, 135.
Manzoni, C., Ch. Gameh el-Ahmar.
Matzioulis, Yanni, r. Neuve.
Ministères, Jean C. Papa, Ch. Dawawine, 38
Misoli, Yanni, r. Neuve.
Nationale, Th. Liouris, Ch. Koubri Kasr-el-Nil, 3.
Nouveau Paris, Carpouzi frères, Achmawi.
Nouvelle, Photios Zissis, r. Clot-bey, 62.
Nouvelle Internationale, Théodore M. Avlonitis, Ch. Mohamed Aly.
Parisienne, Nicolas Papakiricou, Haret el-Ocely, 1.
Parisienne, Triandafili & Vourda, Ch. Mansour pacha (Helouan).
Pyramides, Const. Georgonikos, Ch. Bein el-Sourein, 27.
Remali, Mohamed bey, Ch. el-Nasrieh.
Salonique, Antoine Georgiou, r. Abbassieh.
Savoy, A.E. Mouzouris, Darb el-Barabrah, Hoche el Hine, 2.
Siphalonie Miltiade Vellisaratos, Ch. el-Zaher.
Stamatios, J., & P. Magerakis, r. Neuve.
Universelle, C. Gozgos & P. Zervopoulos, Zeïtoun.
Zaher, D. Katsiopis, Midan el-Zaher.

ALEXANDRIE

Aichelin, Arnaud, r. Chérif pacha, 21.
Alexiou, A. N., r. Attarine, 29.
Allemande, C. Blaich, r. prince Abdel-Moneim, 123.
Aly Zabalaoui, r. el-Guenenah, 56.
Arabaadży, D., Frères, r. Ibrahim 1er, 39.
Archondoyorgis, Yanni, r. Anastassi, 26.
Athènes, Vignin frères, r. mosquée Attarine, 104.
Autrichienne, J. M. Velkoverk, r. gare de Ramleh, 26.
Balzoudis, Ph. N., r. Ragheb pacha, 9.
Binaropoulo, N., r. Souk el-Tabbakhine, 4.
Bressimis, P., & P. Braci, r. el-Rassafah, 45.
Cardarelli, Antonio, r. Bab-el-Karasta, 16.
Catzaniakis, D., r. el-Kayed Gohar, 29.
Centrale, Marco Michelepis, r. porte Rosette, 30.
Cléopâtre, Leonidas, Domis & Co., r. Sidi el-Metwalli, 18.
Comniales, Panayotti, Station Bulkeley (Ramleh).

FORNI NAZIONALI
C. CH. CONSTANTINIDIS
25, Rue Warcha—ALEXANDRIE, Egypte
DÉPOT DE FARINE
Pain de bierre et biscuits en tous genres
FOURNISSEUR DES ÉCOLES CHRÉTIENNES
Dépôt dans tous les principaux magasins de la ville
B.P. 884 — Téléphone 992

COFFRES-FORTS CHATWOOD
Agents pour l'Egypte: ***ALLEN, ALDERSON & Co***

Alexandrie (suite)
Cotci Frères, r. Anastasi, 81.
Cotsifapoulos, N., r. de hôpital grec, 29.
Coumpoulis, Thom. & Co., r. Anastassi, 67
Démétriadis, P., Ibrahimieh.
Dimitriou & Tsiacos, r. porte Rosette, 90 et r. Moharrem bey, 32.
Dimon, Anastase, Ibrahimieh.
Dovizza, Loucca, r. Moharrem bey, 11.
Française, Jules Taltavull, r. de France, 24.
Frangalis, Ch. N., r. anc. bourse, 21.
Gauci, U., r. Degiardé.
Getsos, Dimitri, r. église copte, 1.
Giardina, Antonino, r. Emam Malek, 38.
Giorgi, D., r. mosquée Attarine, 73.
Giovachini, Vve M., r. hôpital grec, 11.
Grecque (Nouvelle), Giuseppe Arkoulis, r. Salah el-Dine, 35.
Hadji Napoléon, r. el-Midan, 68.
Hagidimitriou, J., Ibrahim 1er, 13 et 14 et r. des Sœurs, 68.
Hamos, Dimitri, r. de France, 14.
Hatzidakis, J. & Kissamitakis, r. Ebn-el-Khattab, 3.
Hatzopoulo, N., ruelle Alep, 6.
Iconomidis, Apostolos, Stations Bacos.
Internationale, Melanidès frères & C. Liacopoulo, r. des Pyramides.
Italienne, Mme Vve M. Giovacchini, Ibrahimieh.
Karanika, S., r. Ebn el-Khattab, 15.
Khamo, Dimitri, r. de France, 12.
Khédiviale, L. Domis & Co., r. Moharren bey, 39.
Lascarides, P., r. Masguid el-Hadari, 12.
Lazaridès, N. A., r. église copte, 18.
Lecca, Dimitri, r. du Bazar, 3.
Lecca, P. & A., r. Bazar Français, 3.
Logothetis, Alexandre G., r. anc. Douane, 44.
London, N. Hatzopoulos, ruelle Alep, 6.
Loullis, Dimitri, r. Souk Samak el-Kadim.
Malamatenio, M., r. gare de Ramleh, 34.
Matzidakis & Kissamatis, r. Ebn el-Khattab, 1.
Mavreas, V., Cayed r. Gohar, 15.
Melanides & Liacopoulos, r. des Pyramides, 8 et r. Moharrem bey, 39.
Mohamed Ahmed Nofal & Hassaneïn Mohamed Chehata, r. gare du Caire, 12.
Montalbetti, E. A., C. Ch. Constantinides (succr.) r. Warchet el-Toubguieh, 25.
Nouvelle, Leonidas Metsios, prop., r. Attarine, 46.
Olimpia, Philippos Siomas, r. Anastassi, 8.
Pagonis, G., & B. Macris, r. el-Kayed Gohar, 32.
Papapostolou, St., r. de France, 38.
Papos, M. D., r. des Sœurs, 66.
Pappa, Vassileos I., r. el-Hamamil, 2.
Pappasava, Nicolas, r. Ibrahim 1er, 1.
Pardi, G. r. el-Emam Malek, 5.
Parisienne, Stavro Tsavalo & frères, r. gare du Caire.
Parisienne, G. Wanner, Bazar Français, r. des Pyramides.
Pastridis, K., r. Osman Ebn el-Khattab, 20.
Periclakis H. B., r. échelle des Céréales, 6.
Pringos, Jean, r. porte Rosette, 90.
Poulin, Apostolou, r. Masguid el-Attarine, 51.
Roma, Andrea Cordas, r. prince Abdel-Moneim, 80.
Russe E. Mochonoff, r. Ibrahim 1er, 36.
Saadani Aly, r. Paolino, 24.
Salonia, G., r. Aly bey el-Kébir, 11.
Savvas, D., r. Bab Sidra, 15.
Tadros Mina, r. du Nil, 86.
Triandafilou, D. & C. Caramano, r. Tewfik, 29.
Tsavalo, G., r. Attarine, 22.
Tsavalo, Frères, r. gare du Caire, 12.
Vassileo, A., & A. G. Vaféas, ruelle de Malte, 11.
Velcoverk, Jacob M., boul. de Ramleh, 26.
Vergo, Nicolas & Catacousinos, r. Attarine, 58.
Verrou, S.D. frères, r. mosquée Attarine, 61.
Vice-Royale, X. Stéfanou, r. Attarine, 25.
Vouduris V., Camp de César (Ramleh).
Vrangalis, Ch., r. anc. douane, 21.
Wahbe Soliman, r. du Nil, 71.
Yannacoulis, V., r. des Sœurs, 21.
Zoidis, M. frères, r. prince Abdel-Moneim, 16.

SALONICA CIGARETTE Co
Fournisseur de S. A. le Khédive
CAIRE. SOCIÉTÉ ANONYME - FONDÉE PAR DÉCRET KHÉDIVIAL EN DATE DU 28 DÉC. 1903. CHOUBRAH
Cigarettes de toute 1re qualité, fabriquées avec les meilleurs Tabacs Turcs

ASSIOUT

Khédiviale, Paolo Ballia, Ch. el-Hamra.

BENHA

Gianakoulis, G. B., Ch. el-Mohattah.
Stavro, Nicolas, r. Salvago, 16.
Yanoulakis, D., Ch. el-Mohattah.

BENI-SOUEF

Epire, Georges Stavrou, Ch. el-Riadi.
Souessi, Mohamed, Ch. el-Moudirieh.
Valenza, Yanni, Ch. el-Riadi.

DAMANHOUR

Ahmed Meloukhieh, Ch. el-Bitarieh.
Mistilidis, Habib, Ch. el-Soussi.

FACOUS

Boulias, Nicolas.
Mitzo, Nicolas, Ch. Kaïssarieh.

FAYOUM

Constantinou, Yanni, Ch. el-Ramleh.
Milaïdis, Yanni, Ch. el-Ramleh.
Sarandino, Yanni, Ch. el-Ramleh.

ISMAILIEH

Daremont, F. r. Negrelli.

KENEH

Hafez Agha, Ch. el-Mehatta.

LOUXOR

Internationale, D. Pappaemanuel, pl. Karnak.

MANSOURAH

Lefteris, D., r. du Nil.
Marinos, Georges,

MEHALLA-KEBIR

Kéfalas Athanase, près du Markaz.

MINIEH

Solioti, Nicolas, Ch. el-Maghrabi.

MIT-GHAMR

Européenne, Sotiris Stavridis, Ch. Sikka el-Guédidah.
Tsamis, Charissis, Ch. el-Asmar.

PORT-SAID

Calispéris, J., Village Arabe.
Christo, Spiro, Village Arabe.
Darras, Grégoire, r. du Commerce.
Janacopoulos, G., Village Arabe.
Logothetis, Matheos, Village Arabe.
Serre, Fructus, r. Sultan Osman.
Zoulas, Diamantis, Village Arabe.

SIMBELLAWEIN

Archontogeorgis, Panayotti.
Catacouzinos, Périclès.

SOHAG

Constantinople, N. L. Manoulis, Ch. el-Mehatta.

SUEZ

European Bakery, Vve Romanos.
Orientale, Vacanos Seretis & Co., r. Kassara.
Universelle, E. Bidzikis, r. Colmar.

TANTAH

Abou Cohia, Ch. Sikkah el-Guédideh.
Bahnessi, Bahnessi, Ch. Sekka el-Guédideh.
Catacosina, Athanasi, Ch. el-Borsa.
Centrale, J. Georgiou, Ch. el-Borsa.
Charchira, Moustafa, Kafret Skaross.
Dimarelli, Georges, r. Neuve.
Fotios, Yanni, & Bahnassi Bahnassy, Kafret el-Fadaly.
Ibrahim Attiah.
Kerdahy Georges, Ch. Mohamed Aly.
Mohamed Salama, Kafret Skaross.
Silsilia Moustapha.
Starjides, Georges, Ch. el-Khan.
Vasilikou, Christo, Ch. el-Rahaba.

ZAGAZIG

Abou Ghazi, Hassan, Ch. el-Moussalamia el-Kéblia.
Italienne, G. B. Cortassa, r. de la gare.
Serag, Mohamed, Ch. el-Montazah.
Stavinos, G., Ch. el-Montazah.

ZIFTA

Bouba, Yanni, Ch. el-Midan.
Gallinos, Démétro.
Raïssi, Angelo, Ch. el-Midan.

SAVOY HOTEL PORT-SAID
En face du débarcadère et de la Douane.

Brosses (Fabr. de)

CAIRE

Cicurel, Les Fils de M. & Co., av. de Boulac, 3.
Salinass, Samuel, Ch. Mohamed Aly, 103, en face Dar «Al-Moayad».
Zeïdan, Joseph, Ch. Kamel.

Brasseries

CAIRE

Abbas, Gino Biffi, Ch. Kantaret el-Dekka.
Apollo, Joseph Vaskone, Ch. Bab el-Bahari.
Arbres, C. Ioannatos, Haret Chalabi (Esbékieh).
Alemannia, Ch. el-Madrastein.
Aristomène, Bab el-Bahari (Ezbékieh).
Austria, Joseph Ziegler, Bab el-Bahari.
Avenir, boul. Circulaire, Héliopolis.
Bauer, I. G., av. Boulac, 6.
Bavaria, F. Schüller, Midan el-Faskieh.
Deutsche Bierhalle, Hélouan.
Eden, Arm. Kaloustian, Ch. Choubrah.
Etoile, P. Baliadès & Co., Ch. Bab el-Bahari.
Falk, Ch. el-Mahdi, 4.
Familles, A. Jancovitz, Ch. el-Téatro et Ch. Ghamrah.
Fantasia, S., Haret el-Chalabi (Esbékieh).
Fischer, V., Ch. el-Zaptieh.
Flamande, Ch. Mahdi, 11.
Gambrinus, Ch. el-Mahdi.
Germania, Hermann Vorrath, Ch. el-Guinenah.
Grand Bar, L. Delacovias, Ch. Bab el-Bahari.
Héliopolis, A. Christofidis, Héliopolis.
Hermann Bierhalle, Marco Heldstein & Co., Ch. el-Chawazlia.
Helvetia, Ch. el-Mahdi, 2.
Jacob, Jacob Hvala, derrière le Crédit-Lyonnais.
Kovats, Ch., Ch. Wagh el-Berka.
Modl, Franz, Ch. el-Madabegh, 14.
Münich, Karl Kemmler, Ch. el-Teatro.
Obelisk, Sp. Gasparinatos, Ch. Wagh el-Berka,
Pilsen, F. Schuller, Ch. Alfi bey.
Stamatakis, Stavros, Midan Antikhana, 4.
Teutonia, Franz Flasch, Ch. el-Mahdi, 15.
Tivoli, A. Dippmann, Ch. Elfy bey.
Tonneau, Krécétk & Co., Ch. el-Mahdi.

ALEXANDRIE

Aly Moustapha & Co., r. prince Abdel-Moneim, 125.
Bavaria, r. anc. bourse, 7.
Bella Bari, M. Mendiéti, r. Anastassi, 37.
Gambrinus, D. Samantura & J. Despotidis, r. anc. bourse, 10.
Deutsche Bierhalle, L. Peter, r. Sinan pacha, 2.
Dimitriades, John, r. Bab el-Karasta, 13.
Dockhorn, Auguste, r. Champollion, 5.
Familles, T. J. Theodoropoulo, r. Cayed Gohar, 22.
Franz Joseph, F. J. Kreclic, r. Nubar pacha, 2.
Gannage, J., r. Nébi Daniel, 40.
Germania, M. Reinhardt, r. anc. bourse, 5.
Ghiamani, Costi, Casino de l'Ibrahimieh.
Héllenique, A. Kouvas, ruelle Malte.
Karamichos, M., r. des Sœurs, 58.
Lewensohn, Michel, r. Anastassi, 30.
Londres, G. Pratikakis & G. Theodoropoulos, r. anc. bourse, 7.
Malamizza, G. C., r. Masguid Attarine, 40.
Nationale, D. A. Kouvas, r. anc. bourse, 7.
Pallis, Dimitri, r. église Ecossaise, 4.
Papaïoanou, Elie, r. Attarine, 48.
Poujol, L.E. & J. Weber, r. Averoff, 10.
Reisinger, M., ruelle el-Kachab, r. Cayed Gohar, 6.
Rousalis, Michel, r. anc. douane, 46.
St-Georges, N. Angloupos & F. Ayomavridès.
Scouria, N., r. anc. bourse, 10.
Schmidt, Art., r. anc. bourse, 10.
Serreli, Alexandre, r. église Ecossaise, 4 et boul. Ramleh, 33.
Vlaho, Sotiri, r. Ishak el-Nadim, 19.

LOUXOR

Rohrmoser Mme Betti Nashor.

ANIODOL LE PLUS PUISSANT ANTISEPTIQUE
ni caustique, ni toxique, ne tachant pas.
POUR TOUS USAGES : SOINS DES YEUX. HYGIÈNE DE LA FEMME, ETC

MANSOURAH

Belle Vue, r. du Nil.
Bodega Bar, Deliyanis & Co.
Bourse, Ch. Maniatakis.
Calmuti, G.
Dalle Piage.
Garofalo, J.
Maunosso G.
Sabet Rachid, r. Neuve.
Vardaki, A.,

PORT-SAID

Autrichienne, Josephine Paul, r. Sultan Hassan.
Deutsches Bierhaus, Friedrich & Haggar, pl. de Lesseps.

SUEZ

Habruner, Max, Ch. Caracol el-Warchah.
Handras, S.M., Ch. Hadid el-Hod.

Brevets d'invent. (Agents de)

CAIRE

Grayche, A., & Co., Ch. Zervudachi, 10.
Houghton, M., & Co., Savoy Chambers.

Briqueteries

CAIRE

Bircher, André, Vieux-Caire.
Briqueterie Silico-Calcaire de Marg, Ch. Borsa, 8.
Briqueterie & Tuillerie Mécanique, G. Manusardi & V. Ambrosoli, Damanhour (Choubrah) près du Caire.
Cairo Sand Bricks Co., Abbassieh.
Christodoulo, Mathéos, Ch. Bein el-Sourein, fabrique Tourah.
Cocconis, frères & Co., Ch. Bein el-Sourein, 17.
Egyptian Lignolite Co., Ch. el-Madabegh, 15.
Fedrigo & Co., Rod el-Farag.
Handrinos, S., Ch. Boulaq.
Hassan & Mohamed Aboul-Fadl, Rod el-Farag.
Marsili, Pietro, Ch. Abbas (près la gare).
Màtandos, Michel, bureau r. Maker bey, usine à Embabeh.
Nakhla Elias Séda, Rod el-Farag.
Pyramides, G. Hatchadourian, Rod el-Farag, bureau Haret Zogheb.
Sanua, D., & Co., Rod el-Farag.
Società Ceramica Mantovana, r. Abbas, 79.
Sornaga, S., Ch. Chawarby pacha, 6.

ALEXANDRIE

Adrouni, Mme Vve A., r. église copte.
Alby, Aug., pl. Mohamed Aly, 9.
Alexandria, Arenolith Co., Hadra.
Briqueterie Egyptienne, G. Pons, r. des Pyramides.
Christodoulou & Marangos, r. Bab el-Akhdar, 51.
Egyptian Sanitary Engineering Co., r. Rosette, 20.
Franghachy, Georges, r. du Canal Mahmoudieh.
Lambert & Ralli, r. Nébi Daniel, 25.
Mariut Stone Co., boul. Ramleh, 31.
Moursi Ahmed el-Hariri, r. église Maronite, 4.
Reïs, L., & Co., r. Chérif pacha, 27.
Società Ceramica Mantovana, Mex.
Syrico, Nicolas, r. Abou Dardar, 11.

ASSIOUT

Scopelites, Yanni, près du barrage.

BENI-SOUEF

Moursi Mohamed, Ch. el-Riadi.
Nasr Hassan, Ch. el-Souk el-Goani.

DAMANHOUR

Hochi, Mohamed & Massoud, Ch. el-Arafa.

SOHAG

Ibrahim Youssef, Ch. el-Bahr.

TANTAH

Behne Rézouk.
Hassap & Dominique.
Khalifa Mahmoud.
Rafai, Mohamed.
Raphaël Daoud.
Tahan, Sélim, Ch. el-Borsa.

JOHN EXSHAW'S
BRANDIES

Brodeurs

CAIRE

Aznavorian, Boghos, Darb el-Mezayen.
Brodeuse, Michel Arnaud, Ch. el-Gohari, 4.
Chaldjian, M., Mouski.
Makinadjian, H., Ch. Bein el-Sourein, 58.
Midani, Ahmed, r. Neuve.
Perlochian, Benjamin, Ch. Hoche el-Hin, 14.
Reveil du Matin, R. Merdjandjian, Ch. Emad el-Dine.
Tchaghatzbanian, O. K. & Co., Khalig el-Masri (Mousky).
Tulbendjian, K., Ch. Khalig el Masri.

ALEXANDRIE

Abdel-Daïem, r. mosquée el-Chorbaghi, 3.
Aly Hassan, r. Souk el-Akkadine, 2.
Cavafian, Megerditch, r. de France, 55.
Enokian, Mme, r. église copte, 19.
Gabrielian, M., r. Souk el Akadine, 2.
Georges, Mme Anna, r. Toussoun pacha, 3.
Mohamed Abdel-Wahab, r. Souk el-Akkadin, 2.
Zeki Abdel-Hamid Mohamed, r. Masguid el-Chourbachi, 1.

Brosses (Fabriques de)

CAIRE

Bresner, Marco, Ch. el-Bendaka, 17, (Mousky).
Fabrique Egyptienne de Brosses et Pinceaux, M. Idelsohn, r. Kabouet el-Zinah.
Idelsohn, Marco, Jardin Rosetti.

ALEXANDRIE

Nassi frères, r. Tikiet el-Kalchani.
Roch, Moritz, r. des Sœurs, 12.

Brosses (Nég. de)

CAIRE

Del Mar, E., r. Mousky et ruelle de l'hôtel du Nil.
Galetti, F. e Figli, Ch. Khalig (Mousky).
Gannagé, N., Ch. Mousky.
Giuliotti, O., Ch. Taher.

ALEXANDRIE

Bazar Universel, Ed. Grimond, r. Chérif pacha, 16.
Blache, P., r. Chérif pacha, 26.
Boroméo, J., r. Chérif pacha, 31.
Cafagna, G., r. Chérif pacha, 18.
Davies, Bryan & Co., r. Chérif pacha, 9.
Del Mar, E., r. Chérif pacha, 2.
Deleschamps, E. Abouskela succr, r. mosquée Attarine, 16.
Deschizeaux, J., r. Chérif pacha, 6.
Desposito, G., r. Chérif pacha, 3.
Emmanuele, G., pl. Mohamed Aly, 6.
Ferrara, G., r. de la poste, 1.
Ferretti, F., r. de la poste, 5.
Fusco, T., r. Nubar pacha, 7.
Galetti, F. e figli, r. de France, 12.
Gannagé, N., pl. Ste-Cathérine.
Hassan, A. & Co., r. Chérif pacha, 26.
Lizardi, G., r. de la poste, 4.
Marini, It., pl. Mohaned Aly, 9.
Meï, Enrico & N. Lucchini, r. Chérif pacha, 33.
Modesto, V., r. Chérif pacha, 15.
Morabito, A., r. Chérif pacha, 9.
Navello, S., r. des Sœurs, 12.
Poux, Mme Rosine, r. Nubar pacha, 20.
Reïs, L., & Co., r. Chérif pacha, 27.
Stein, S., pl. Mohamed Aly, 13.
Tarantino & Caputo, r. Chérif pacha, 19.

Bureaux de Placement

CAIRE

Bonizzi, T., Ch. Sandouk el-Dein.
Hassan Ahmed, r. Neuve.
Ibrahim Khalifa, Ch. Darb el-Ahmar.
Ibrahim Mohamed Radwan, Ch. el-Khalig (Bab el-Charieh).
Maccio, H., Ch. el-Mahdy, 2.
Perrini, C. A., Haret el Zahar.
Société Philantrophique Internationale, Ch. el-Dawawine, 45.
Soliman Mohamed, Ch. el-Tachtouchi.
Therèxe, Mme, Haret Chawarby.
Tixier, Gilbert, Ch. Elfi bey.
Young Womens Christian Association, Ch. Kasr el-Nil, 50.

THE Shannon LIMITED
BUSINESS SYSTEM
EXPERTS & ORGANISERS
CAIRO, 33, Sharia el Madabeg
Telephone 1966
ALEXANDRIA, 31, RueSesostris
Telephone 962

ALEXANDRIE

Agence Internationale de Placements, V. di Gennaro, ruelle Sardaigne, 2.
Asile François-Joseph, r. Port Est.
Cutore, S., r. Salah el-Dine.
Isvoranu, Henri, r. 1er Khédive, 25.
Loukissi, P. & Cacavas, boul. Ramleh, 24.
Nahas, Habib, r. des Ecoles Grecques, 3.
Pogacnik, A., r. Tewfiik, 19.
Smyrneo, Mme Catherine, r. el-Emam Malek, 13.
Stella, Mme Rosa, ruelle el-Tayef, 30.
Société Internationale des Employés, r. Stamboul, 2.

Bureaux de Renseignements

(voir Renseignements)

Bureaux Techniques

CAIRE

Attimus, Jos., Ch. Deïr el-Banat, 4.
Cattaui, M., & E. Matasek, r. Kasr-el-Nil, 39.
Egyptian Swiss Iron Works, Abbasieh.
Erba, Max, & Co., Ch. Gameh Charkass.
Holzer, Wohlwend & Co., B.P. 1237.
Karagueuzian, K., Ch. Zervudachi.
Lambert & Ralli, Ch. Chawarby pacha, 2.
Lantz, Jean, r. du Télégraphe, 4.
Nasra, Gabriel G., Ch. Doubreh, 6.
Olmi, Carlesi G., Ch. Deir el Banat.
Prampolini, Carlo, Ch. Emad-el-Dine.
Rennebaum, J., Ch. el-Saha, 13.
Rolin, Léon & Co., Ch. Kenisseh el-Guedideh.
Société pour le Commerce et l'Industrie en Egypte, C. De Zuttere, C. De Ceulener & C. Ruelens, Square Halim.
Urbanis, Giuseppe V., Midan Azhar, 3.

ALEXANDRIE

Anagnostopoulo, Ant., r. Chérif pacha, 16.
«Archimède», boul. Ramleh, 29.
Autofage, Th., r. Salah el-Dine, 26.
Axelos, Jean Michel, boul. Ramleh, 7.
Bencini & Quistas, r. prince Abdel-Moneim, 106.
Bogdadly, A., r. Toussoun pacha, 9.
Bouny, Antoine, r. Bulkeley.
Capatos, Paraskeva, r. Cléopâtre, 3.
Choremi, A. B. & J. A. Tattarachi, r. anc. bourse, 6.
Comas, Joseph, r. Adib, 6.
Eynaud, F. A. & Co., r. de Trieste, 1.
Manham, Edgar G., r. église Debbane, 6.
Mérametdjian, A., r. hôpital Egyptien, 2.
Paraskevas & Miclaves, r. Cléopatre, 3.
Pini, Carlo, r. Keng Osman, 3.
Rolin, Léon & Co., boul. de Ramleh, 27.
Société pour le Commerce et l'Industrie en Egypte, C. De Zuttere, C. De Ceulener & C. Ruelens, r. Cléopâtre, 5.
Stienon, Léon, r. Cléopatre, 11.
Trojsi, Guido, r. Sésostris, 14.

MANSOURAH

Israël, Edouard, r. Husseinieh.

ZAGAZIG

Ahmed Ramzi, Ch. Tewfik.

Café (Négociants en)

CAIRE

Cambanellis, D., Jardin Rossetti.
Cousvissis, T., pl. Ataba el-Khadra.
Couvas, A., pl. Ataba el-Khadra (Ch. Salama).
Nicoletopoulos, Th., Nouveau Bazar.
Noury Yehia ben Hadjachour de Tlémcen, Ch. Foum Bab-el-Bahr, 5.
Ovadia, I. & Co., Soc. des Produits Naturels, Ch. Souk el Tewfikia, 12.
Richès, Torial & Co., Hoche Issa.
Società Italiana pel Commercio dei Prodotti Alimentari, Jardin Rossetti.
Synnephias, G. & D. Cosis, Ch. el-Roueï.
Theoni & Co., Ch. Clot bey.
Vartanian, A. S., Ch. Koubri Kasr el-Nil, 63.
Zographachi, S., Ch. el-Gowhari.

ALEXANDRIE

Abbas Omar el-Heddeni, r. mosquée Terbana, 3.

Enrico Ganni & C° LIVORNO (*Italie*)
ACIDE BORIQUE — Talc — Plombagine — Cire — Racine d'Iris — Miel
MARBRES BRUTS ET FAÇONNÉS — TERRES COLORANTES — PIERRE PONCES
EXPORTATION
Adresse Télégraphique : GANNI-LIVORNO

Abdel-Hafez Mahmoud, r. el-Midan, 52.
Abdel-Kader Fawzi el-Hochi, r. el-Midan, 48.
Abdel-Meguid Chahine & A. Moussa, r. mosquée Cheikh Ibrahim pacha.
Affifi Abdou Salem, Midan, okelle Hamza.
Ahmed Achour & Co., r. Souk el-Turk.
Angeletakis, Dimitri, r. mosquée Attarine, 13 et r. Sésostris, 8.
Boulad, S.H. & Co., r. Mawlay Mohamed, 6.
Caracanda Frères, r. Warchet, 41.
Dikran, S., r. Ibrahim 1er 6.
Duras, A., boul. Ramleh, 5.
Economides frères, pl. Mohamed Aly.
Evdoco, Em., r. gare de Ramleh, 9.
Giorgopoulos, S., r. mosquée Attarine, 41.
Hadji Bakri Kater, r. el-Midan, 50.
Hassan & Mohamed Simbel, r. el-Midan, 30.
Malhamé, J., & Co., r. Chérif pacha, 19.
Mohamed Aboul Nasr & M. Badawi, r. el-Midan, 34.
Napier, Georges, r. anc. bourse, 4.
Roumeliotis, J. Mirelaia, boul. Ramleh, 35.
Seropian, N., r. de France, 6.
Società Italiana pel Commercio dei Prodotti Alimentari, r. église Debbanné, 4.
Stamatopoulo Frères, r. Anastassi, 7.
Wlandi, G. P., r. du Bazar, 5.

FAYOUM

Gabrielidis & Economidis, Ch. Cheikh Sélim.

MINIEH

Drossos, Athanase, près l'église grecque.

Cafés Concerts

CAIRE

Ancien Eldorado, Nikita Nikitaïdis, Ch. el-Rouei, 14.
Cigale, Ch. Djellal pacha.
Egyptien (Grand Café), Th. Tsivily, Midan el-Faskieh.
Eldorado (Grand Café), Antoine Christo, Ch. Wagh el-Berka, 15.
Folies-Bergères, Ch. Wagh el-Birka.
Jardin de Paris, René Max & Liliane, Ch. Djellal pacha.
Mille et Une Nuits, Haret el-Ocely.
Pavillon International, Ch. Wagh el-Birka, 38.
Trocadero, Evangelo Grigorato, Ch. Kamel.

ALEXANDRIE

Couronne, V. Georges, Ibrahimieh.
Eden Casino, Station Ramleh.
Eldorado, r. de la gare du Caire, 3.
Ibrahimieh, P. Yamani, Ibrahimieh.
Khedivial, r. du Théâtre Abbas (Mohamed Aly).
Palais de Cristal, r. Champollion, 9.
Rosette, N. A. Paraskevas, r. porte Rosette.
St.-Georges, Georges Pier, Ibrahimieh.
Tour-Eiffel, r. anc. bourse, 12.

PORT-SAID

Eldorado, Cosma Dracopoulo, r. du Commerce.
Khédivial, Georges Tsintzos, quai François-Joseph.

SUEZ

Europe, S. Fischstein, pl. Mohafza.
Mahroussa, Athanassiou Tasso, Ch. el-Emoumi.
Paris, Georges Dimitri, pl. du Gouvernorat.

Cafés et Bars

CAIRE

Abbas, D. Policaridis, Ch. Clot bey.
Abbassieh, A. & P. Bacouropoulo frères, Abbassieh.
Abbassieh Exchange, Tokhadjian, Ch. el-Abbassieh.
Abdallah, Mansour, boul. Clot-bey.
Abdel-Aziz, C. & E. Catsiaris, boul. Abdel-Aziz, 27.
Abdine, L.G. Polichronou, Midan Madbouli.
Adl (El), J. Rancos, Ch. el-Faggalah.
Africa Bodega, Nic. Alexandrato, Ch. Wagh el-Berka.
Afrique, J. Kafalla, boul. Abdel-Aziz, 28.

SALLE PRINTANIA
Le Cinéma Pathé est LE PLUS BEAU LE PLUS FIXE LE PLUS NET LE PLUS VARIÉ
Le seul qui ne tremblotte pas et donne l'illusion de la vie réelle

Caire (suite)
Ahmed Fahmy, Ch. Mohamed Aly.
Aïda Bar, N. Kyriacos, Ch. Abdel-Aziz, 32.
Aivali, G. Gibril, Abbassieh.
Alexandria Bar, C. Voltera, Ch. Wagh el-Berka, 11.
Alexoudi frères, Ch. el-Maghraby, 6.
Alpes, R.G. Tresou, r. Wagh el-Berka, 82.
Amis, D. Spordilis, Ch. el-Zaher.
Anglo-American Bar, Pierre Antonio, Ch. Wagh el-Birka.
Anglo-Egyptian Bar, Theodoulas Tsambardas, Ch. el-Madabegh, 20.
Arcadia Bar, G. Stilianopoulo & S. Ikossipentakis, boul. Abdel-Aziz, 33.
Arménien, pl. el-Khazendar.
Artémis, D.H. Ieronimidis & A. Michailidis, Ch. el-Saha, 12.
Artistes, J.N. Frangoudis, Ch. el-Baïdak.
Asie Mineure, C.N. Soupidis, Ch. Wagh el-Birka, 66.
Bab el-Khalk, Ch. Charalambou, Midan Bab el-Khalk.
Béhéra Bar, D. Caridis, Ch. el-Bosta, 7.
Belle Grèce, Nicolas A. Emmanuel, Ch. Wabour el-Miah, 44.
Belle Minerve, D. Spiro Frères, Ch. Mohamed Aly, 146.
Bibliothèque Khédiviale, J Colliadis Frères, Ch. Mohamed Aly, 104.
Bodega, Adam Mesrop, Ch. el-Mahdi.
Bonheur, C. Pamciottou, Ch. Koubri Kasr el-Nil, 65.
Bourse D. E. Mosconas, Ch. el-Bosta.
Bourse Khédiviale, av. da la Bourse.
Bourse, de Bab el-Khalk, Ibrahim Ismaïl, Ch. el-Khalig.
Brésil, Estratis Evangelou, Ch. Mansour pacha (Hélouan).
Brésil, Savas Psillidis, Ch. Mansour pacha (Hélouan).
Bysance, Ch. Kamel, 7.
Cadenas, Ad. D., Ch. Abdel-Aziz, 3.
Cahera, M.G. Mihalaros, Ch. Souk el-Khodar.
Cairo Bar, D. Cosis & Co., Ch. Bab el-Bahari.
Cairo Bodega, Gius. R. Fattalini, Ch. Wagh el-Berka.
Camerini, Carlo, Ch. el-Noubi.
Canal de Suez, Zacharia Christophidos, Ch. Nubar pacha, 27.
Capital Bar, Elias Abdou, Ch. el-Faggalah.
Cargazariffi, P.A., Ch. Mohamed Aly.
Caroulias, Christo, Ch. Mohamed Aly, 131.
Castelli Bar, E. Castelli, Ch. el-Mahdi.
Cécil Bar, Ch. Kamel, 7.
Central d'Abdine, Diran Boudakian, boul. Abdine, 4.
Central, Lucas Synodinos & Co., Ch. Mousky.
Central, J. Georgiadis, pl. Ataba el-Khadra.
Central, Christos C. Chrissafidis, boul. Clot-bey.
Central, D. Roulias, Zeitoun.
Centre du Caire, Ch. Maniatakis & Co., pl. Ataba el-Khadra.
Champs Elysées, Ch. Dimitropulo & N. Nakhlé, Ch. el-Faggalah.
Chérif, G. Stolidakis, Ch. Abdel-Aziz, 6.
Chicha (Grand Café), Arménag Eknayan, Ch. Kamel, 1.
Chinarides, Michel, Ch. Abdel-Aziz.
Chio, J.C. Cotis, boul. Abdel-Aziz, 23.
Chio Bar, E. Catsiaris, av. Choubrah.
Choubrah, av. de Choubrah.
Christodulo, Const., Ch. el Saha, 24.
Citadelle, Stélianopoulos Frères, Ch. Salama (Ataba el-Khadra).
Citadelle, Moustapha el-Lessi, Midan-el-Manchia.
Cléopâtre, Tsento frères, r. Abdel-Aziz, 33.
Cléopâtre, M. C. Crissafiadis Ch. Clot-bey.
Colonial Bar, Mary Rosemberg & Co., Ch. el-Mahdi, 14.
Commerce, T. Cousvissis, pl. Ataba el-Khadra.
Constantinople, M. H. Dimitriou, boul. Abdel-Aziz, 32.
Constahtinople, Michel Callias, Ch. el-Theatro.
Constantinopoulo, Elia N., Ch. el-Madabegh, 37.
Constitution, D.S. Stephas, Ch. el-Saha, 3.
Constitution, J. Vlandos & N. Christodoulo, Ch. el-Guinénah, 8.

J. OROWETZ Sole Agent for: "Spatenbräu" Munich Beer and "Erste Pilsner Aktienbrauerei" in Pilsen.
Stores: Rue du Téléphone - Cairo *Tél. N° 2075*

Caire (suite)
Coumanakis, Christo, Ch. Kantaret el-Dekka.
Crête, D. J. Athanasiou, boul. Clot-bey.
Critérion Bar, Ch. el-Guinenah.
Dastour, Caldust Kazangian, Ch. Abdine, 4.
Dervani, Vasili P., Ch. Clot bey, 59.
Dermidjian, Garabed, Haret Hamza (Mousky).
Di Giammarino, Giosué & Co., Haret Soufi, 2.
Douri, Dimitri, Ch. Khaïrate.
Ecole de Droit, P. Economidis, Ch. Abdine, 4
Egypte, G. Kacamboura & frère, Ch. Bab el-Bahari.
Egyptien, Petro Diaco, Ch. Wagh el-Birka, 9.
Egyptien (Grand Café), Tsivily & Polak, Ch. Kamel, Midan el-Faskieh.
Employés, Haret el-Ocely.
English Bar, Ch. el-Mahdi, 14.
Esbékieh, Ch. Dimitropoulo & Co., Midan Kantaret-el-Dekka.
Espérance, N. C. Papapavlou, Ch. el-Bosta.
Europe, Ch. el-Faggalah.
Fagallah, Ch. el-Fagallah, 25.
Falaki, Dimitri Vafeas Midan el-Azhare.
Falaki, S. D. Diquiou, Ch. el-Koubri.
5 O'clock Parlor, A. Feldmann, Ch. el-Guinénah.
France, Pierre Serre, Ch. Bab el-Bahari, 5.
Frane, Louis Ribet, Ch. el-Mahdi.
Fraternité, Doulis & Gazopoulos, Ch. el Saha, 17.
Fronista, D., Ch. Wagh el Birka, 36.
Gallis, Christos, Ch. el Guinenah, 8.
Galossos, S. Varitimos & Co., Ch. Salama (Ataba el-Khadra).
Gamil, Ch. el-Abbassieh.
Gamrah, A. Notis, Ch. Khalig el-Masri.
Ganiaris, Ch., Ch. Soliman pacha, 44.
Gare, C. Voltera, Hélouan.
Gény, Antoine, Nouveau Bazar.
Grand Bar, L. Delacovias, Ch. Bab Bahari.
Grand Café Ataba el-Khadra, Jean Matando, pl. Ataba-el-Khadra.
Grand Central Bar, pl. de l'Opéra, 5.
Grand Chtaura Bar, Fagallah.
Haggi Nicolaou Ch., Ch. Wabour Miah, 48.
Heliopolis, boul. Circulaire, Heliopolis.
Heliopolis, A. Christofidis, Heliopolis.
Helmieh, Hassan Lessi, boul. Mohamed Aly.
High Life, C. Caravassilis, Ch. Elfi. bey.
Icaros, A. K. Xenakis, Ch. Deïr el-Banat.
Idée Nationale, T. Romnakis, Ch. Cheikh Rihane, 18.
Ile de Crête, Christos E. Maridakis, Ch. Cheikh Rihane, 18
Impérial Bar, Christo Dimitropoulo, Ch. Kamel, 19.
India Bar, Ch. Mohamed Aly, 42.
Iris, A. Orfano & T. Kolokotroni, Ch. Abdel-Aziz, 27.
Ismaïlieh, Manoli Culepacchi, Ch. Kasr el-Nil.
Kanafos, X., Ch. el-Kassed.
Kasr el-Aini, E. N. Comboulis, Ch. Kasr el-Aïni.
Kasr el-Nil, Angelo S. Gritsalis, Ch. Wabour el-Miah.
Khalil Mohamed, Ch. Abdine, 4.
Khartoum, Antonio N. Rigakis, Ch. Wagh el-Birka.
Khédivial, Mixes Stavros, Ch. Wagh el-Birka.
Khédivial, Gazis frères, imm. Mattatia, Ch. el-Théatro.
Khédivial, Dionisis Kalicopoulo, Ch. Abbassieh.
Khédivial, Fokion Protogerelis, au Casino Gardens, Hélouan.
Khédivial, Pantazopoulos frères, av. de Choubrah.
Koubry, G. N. Charalambo, Midan Ismaïlieh, 5.
Kovats, Ch., Ch. Wagh el-Berka, 42.
Krini, D. J. Gazos, Ch. el-Fagallah, 17.
Leontidis, Dimitri, boul. Clot-bey.
Louvre, P. Nochos, boul. Clot-bey.
Maarouf, P. Tsaknis & Th. Zoumelis, Ch. Wabour el-Miah, 50.
Mahroussa Bar, Vassili Cujaja, pl. de l'Opéra, 46.
Mahmoud Ata, Ch. Koubri, 16.
Mahroussa, M. G. Mihalaros, Ch. Souk el-Khodar, (Ataba el-Khadra).

Caire (suite)
Maridakis, E. E., Ch. el-Cheikh Rihane.
Marseille, A. B. Georgakis, Ch. Kantaret el-Dekka, 5.
Masri, N. Stamatiou, Ch. Wagh el-Berka, 5.
Memphis, Nicolas G. Rangos, Ch. Koubri.
Métropole, M. N. Christofides, Ch. Wagh el-Birka.
Métropole, Antoine N. Rigakis, Ch. Wagh el-Berka, 72.
Métropole, C. P. Petropoulos, Ch. Kasr el-Nil, 52.
Midland Bar, Ch. Wagh-el-Birka, 56.
Minerve, Jean Litinakis, Ch. Wagh el-Birka, 5.
Ministrial, Moschides & Co., Midan Lazoghli.
Miramar, Rod el-Farag, Sahel.
Moayad, Cataropoulo frères, boul. Mohamed Aly.
Mohamed Aly, Midan el-Khazendar.
Mokattam, B. Thémistocle Terzis, r. Achmawi.
Mont Parnasse, Nicolas Condoléon, Ch. el-Mahdi, 3.
Montazah, G. C. Kyriazopoulos, Ch. Kamel, 1.
Montazah, Adib Asse, Ch. Wagh el-Birka.
Mossaba, Ghantous, & Co., Ch. el-Faggalah.
Mourour, Godanian frères, bazar Mourour.
Mouski, P. & N. Manticas, Mouski.
Munich, N. Toufecxopoulos & M. Charalambou, Ch. el-Maghraby.
Nasrieh Bar, Les Fils J. P. Baratsos, Ch. Khaïrate, 6.
Nasrieh, G. & C. Papachristoforu, Ch. Wagh el-Birka.
National, Gregorio P. Rantis, Midan el-Zaher.
National, Spiro D. Spiridis, Ch. Soliman pacha, 15.
New Bar, V. Costopoulos, (Hélouan).
New Bar, G. Spezzeropoulo, pl. de l'Opera.
New Egyptian, T. A. Coronos, boul. Abdel-Aziz.
New Grand Bar, Ch. el-Mahdi, 2.
New National Bar, N. Tofocssopulo, Ch. el-Madabegh, 7.
New Splendid Bar, Ghamrah.
New York, N. Vartholomeou, Ch. el-Zaher, 66.
Nicolaou, Georges, Ch. el-Saha, 31.
Nil, C. Voltera, Ch. el-Mahdi.
Nomico, Mikhali, Abbassieh.
Nouzha, Zaki Youssef, Ch. el-Zaher.
Oases Bar, boul. Circulaire, Heliopolis.
Obelisk Bar, Spiro Gasparinato, Ch. Wagh el-Berka.
Opéra Bar, Dino Costoyanni & Dimitropoulo, pl. de l'Opéra, 3.
Opéra, Ch. Tembekiosis prop., Ch. el-Baidak.
Orient, Andria Malaxos. Midan el-Madbouly, 6.
Osmanieh, R. Djerahian, Ch. Abdel-Aziz, 8.
Osmanieh, Cleantis N. Terzis, boul. Abdine.
Oxford Family Bar, F. Thorne, Ch. el-Koubry, 3.
Paix, Samig Hadjan & Co., pl. de l'Opéra.
Palais de Cristal, Heker Habib & Faldo, Ch. Wagh el-Birka.
Palais, G. Ch. Soffazis, Ch. Emad el-57 (Abdine).
Pannhallénique, C.A. Chrissantopoulos, Ch. Clot bey.
Pantazi Frères, Midan Bab-el-Louk.
Paradis de l'Abbassieh, Georges N. Rigakis, Ch. el-Abbassieh.
Paris, av. Boulac, 8.
Parisien, Ch. el-Mahdi, 5.
Parthénon, Nicolas Péricly, pl. Ataba el-Khadra.
Parthenon, E. Philipou, Ch. el-Faggalah.
Peloponesos, G. Chrisantopoulos, pl. anc. Zaptieh.
Petit Continental, A. Axarlis, Ch. el-Maghraby, 3.
Petit Eldorado, Evangelo V. Koumbaros & Co., Ch. Clot bey.
Petit Splendid Bar, S. Panayotti, Ch. Wagh el-Berka.
Pharaon, P. Zaïmis, Ch. Abdine, 22.
Phénix Bar, Costi Psaltira, Ch. Abdel-Aziz.
Phœnix Bar, N. Papaleonidas & Co., Ch. Emad el-Dine.

L'Affichage frappe le regard s'impose à la vue
Devis sur demande: SOCIÉTÉ ANONYME EGYPTIENNE DE PUBLICITE
LE CAIRE: 30, rue Kasr-el-Nil — ALEXANDRIE: 1, rue Chérif Pacha

Caire (suite)
Pôle Nord, boul. Circulaire, Heliopolis.
Pont-Limoun, Cléantis Giovannidis, boul. Clot-bey.
Port-Soudan, Milt. Samaras, Ch. Mohamed Aly, 107.
Poste, Varella frères, Ch. Nubar pacha Helouan.
Pretoria, Dimitri, N. Rigakis, Abbassieh.
Primikris, Georges, boul. Abdel-Aziz.
Progrès, P. Paraskevopoulos, Midan el-Faskieh, 22.
Promenade, A. Dalbagni, Pont de Kasr el-Nil.
Pyramides, Antoine Dinos, Ch. Koubri Kasr el-Nil, 23.
Pyramides, Georges Constantinidès, Ch. el-Abbassieh
Pyramides, Nicolas N. Drandakis, Midan el-Faskieh, Ch. Kamel.
Pyramides, C. Courcoumbis, Ch. Cheikh Rihane.
Radouan Aly, Ch. Khairate, 22.
Rahan, Malaxos S. Paraskeva, Ch. Cheikh Rihane.
Ramsès Bar, Awadis Mardikian, boul. Abdine, 4.
Ramsès, Grégorie Dourekas, Ch. Kantaret el-Dekka.
Reïsis, Georges, J., Midan el-Manchia.
Renaissance, Cammarota, Camelidis & Co., pl. de l'Opéra.
République, E. J. Conias & Co., Ch. Clot bey.
Rigopoulos, Vassilis N., Hélouan.
Rodah, Elias V. Vassiliadis, Kasr el-Aini.
Royal, G. Critikos. Ch. Kantaret el-Dekka, 24.
Royal, D. Gregoriou, Ch. el-Bosta.
Royal, Georges Ch. Patsalidis, Ch. el-Zaher.
Russie, A. Ferger & Osipov, Haret el-Arabakhana (Ezbékieh).
San Giovanni, Al-Hayat prop., Helouan.
St. Georges, George G. Coustsombilis, Ch. el-Madabegh, 13.
Santa Catarina, D. Bouloucos, Ch. Soliman pacha, 24.
St James, Richard Marburg, av. Boulac.
Samos, A.D. Cadenas, boul. Abdel Aziz, 31.
Savoy, P. Christofidis, r. Soliman pacha, 17.
Scotch Bar, Soph. N. Charalambou, Ch. Khairate, 1.
Select, Ch. Kasr el-Nil, 32.
Smyrne, Théodore Vangis, boul. Abdel-Aziz.
Sofia, av. de Choubrah.
Sohag, P. Charalambou, Ch. Wagh el-Birka, 78.
Soleil, Ch. Abdel Aziz, 18.
Soliman Aga Ibrahim, Ch. Mohamed Aly.
Soiledis, Stavros N., Ch. Clot bey.
Soleil Levant, Ch. Joannatos, pl. Ataba el-Khadra.
Soudan Bar, Ch. Wagh el-Berka.
Sphinx, Basili Elias, Ch. el-Cadi Fadel, (Kasr el-Nil).
Sphinx, G. Bauer, av. de Boulac.
Splendid Bar, Spezzeropoulo frères, Ch. Kamel.
Stamboul, Tsilticlis frères, pl. Ataba el-Khadra.
Staticelli, Pia Vve & fils, Haret Chawarby.
Station du Tramway, Nicolas Milara, Abbassieh.
Stilianidis P., Calcutta Buildings.
Sudan, Bar, Dimitri Caravanopoulo, Ch. Wagh el-Berka, 13.
Sudan Bodega, Alex. Haddad, Ch. Wagh el-Berka 13.
Téléphone, D. & A. Charalambou, Ch. Abdel-Hakk el-Sombâti.
Tewfikieh, Chr. Petridis & Co., Ch. Boulac, 27.
Thomas, Jean, Zeïtoun.
Tivoli, A. Dippmann, Ch. Elfi bey.
Touristes, G. Caratsas, Ch. Mansour pacha (Helouan).
Traboulsi, Nicolas, Ch. el-Zaher, 12.
Tramways, G. Loupidis, av. de Choubrah.
Trocadero, C. Alexandratos, Ch. Wagh el-Berka. 13.
Tsolakis, Paulos M., Ch. Mohamed Aly, 75.
Union, P. Théodoraks, boul. Abdel-Aziz.
United Service Bar, W. S. Caines, Ch. el-Mahdi.
Universel, P. D. Zaphiropoulo, Ch. el-Téâtro, imm. Mattatia.

PALMA SOURCE D'EAU MINÉRALE NATURELLE PURGATIVE
Certitude absolue d'effets — Manque absolu de troubles
LE PURGATIF LE PLUS AGRÉABLE, EFFICACE ET IDÉAL.
Propriétaire : **LOSER JANOS, Budapest.**

Vassiliadis frères, Ch. Boulac, 31.
Veloudakis, Chr. & Co., Haret el-Ocely.
Victoria, V. Anastassiou, Ch. Koubri Kasr el-Nil.
Vigne, J. Loudovicos & A. Goulas, boul. Mohamed Aly, 105.
Ville, Jean Tsolas, Ch. el-Guinenah.
Voltera Bodega, Costi Voltera, Midan el-Khazendar.
Voyageurs, F. Cadet, Ch. el-Madrastein.
Zeitoun, C. P. Paleologos, Zeitoun.

ALEXANDRIE

Abbassieh, F. Pantazis & Co., r. 1er Khédive, 12.
Abondance, Gorgui Salioti, el-Midan, 70.
Acropole, P. Anastassiou, r. el-Kayed Gohar, 9.
Acropolis, Th. Zantiotis, r. Sidi el-Metwalli, 8.
Adji Armenak, r. du 1er Khédive, 43.
Africa Bar, D. Karacatzamis, r. el-Hamamil, 15.
Ageladellis, A. N., r. Mahmoud pacha el-Falaki, 4.
Aida, S. Kassimatis, r. Abdel-Moneim, 113.
Aida Bar, A.D. Matrapazi, r. des Sœurs, 8.
Alexandrie, Khalil Youssef Saradar, r. mosquée Attarine, 87.
Alexandrie, Panayotti Vroulako, pl. Mohamed Aly, 10.
Aly Adham el-Grethy, r. Masguid Sultan.
Aly Ahmed, r. du Nil, 45.
AlyMoustapha & Co., r. Abdel-Moneim, 134.
Américan, A. S. Cottaris, r. Salah el-Din, 20.
Américain, P. Maptino & Co., r. prince Abdel-Moneim, 113.
Amérique, Pietro Scrivano, r. mosquée Attarine, 16.
Anastassiou, M., r. des Sœurs, 15.
Anastassiou, P., r. Cayed Gohar, 9.
Anglo-Africain Bar, M. Christofides, boul. Ramleh, 16.
Argiridis, Ch. P. Frères, r. du 1er Khédive, 31.
Armonia, S.A. Gerucalis, r. Warchet, 2.
Arvanitachi, Charalambo, r. Tewfik, 6.
Atallah, S., r. des Sœurs, 61.
Attarine, P. Arvanitachi, r. Masguid Attarine, 22.
Athènes, Em. Calathakis, prop. r. Sésostris, 9.
Attarine Centrale, E.D. Pappagiovanni, r. mosquée Artarine, 84.
Aziz, E., r. Baablek, 12.
Banopoulos, Chr. C., r. Toussoun pacha, 13.
Bella Smyrne, A. D. Politis, r. Hamamil, 21.
Belle Vue, G. Sinos & Co., r. gare de Ramleh.
Bella Vista, G. Simon & Co., Station de Ramleh.
Bellanger, L., r. Bab-el-Karasta, 34.
Bismarck, K.C. Fakiris & L.S. Courtellidis, pl. Ste Catherine, 11.
Bourse Khédiviale, Jean Mexis, r. Chérif pacha, 2.
Bristol, G.A. Barbouti & Co., r. el-Kayed Gohar, 6.
Cacciatore, G. Pisane, r. Ibrahim 1er, 6.
Caire, G. Léondarakis, r. gare du Caire.
Callispera, G., r. des Sœurs, 34.
Camarinopoulo, L., r. Missala, 14.
Camp de César, E. Syrico, Camp de César (Ramleh).
Candia, D. Zamarakis, r. du Nil, 74.
Candie, E. Saphyrakis, r. du Nil, 74.
Candie, Elie Saphyrakis, r. Sahet el-Bakir.
Catacouzinos, Georges, r. Pirona, 2.
Canugo, G. C., r. Bab el-Karasta, 33.
Cap d'Or, Antoniou Socrate & E. Frères, r. Adib, 3.
Capital Bar, Aug. Bartelemy, r. prince ce Abdel-Moneim, 87.
Cara Giannopoulos, N., r. Sidi el-Metwalli, 28.
Caramia, G., r. Ibrahim 1er, 39.
Carounga, Giorgo J., Rond Point.
Carpathes, Jean M. Coumpis, r. gare du Caire, 21.
Central, Carantinopoulos & Siphneos, r. mosquée Attarine, 94.
Central, Cosmas Zaglanikis, pl. Mohamed Aly, 7.
Chamarakis, D., r. mosquée Attarine, 99.
Chio, D. Lucidis, r. Masguid Attarine, 62.

PASTILLES VALDA
ANTISEPTIQUES
Efficacité remarquable contre la Toux, quelle que soit son origine

Alexandrie (suite)
Chrisostome, A., r. Bab el-Karasta, 17.
Chrissokefalos, N. D., r. anc. douane, 31.
Christodoulo, G., r. Bab el-Karasta, 33.
Christofidou, M., r. mosquée Terbana, 1.
Commerce, N. Ismiridis & Co., r. anc. bourse, 2.
Condopoulo, M., r. de l'Archevéché, 1.
Confiance, C. J. Likourinos, r. anc. bourse, 8.
Constantinidis, P., r. Mahmoud pacha el-Falaki, 14.
Constitution, Jean Zizis, pl. Mohamed Aly.
Continental, C. P. Papadakis, pl. Mohamed Aly, 10.
Cordahi, Nasri, r. mosquée Attarine, 74.
Damoglou, A., r. Antoniadis, 1.
Delle Alpi, P. Saisano, r. Sidi el-Metwalli, 15.
Delyannis, C., r. porte Rosette, 6.
Delyani, E., r. Chérif pacha, 4.
Démitriadis, G., Bab el-Karasta, 13.
Diamantis, P.D. & M.L. Maunis, r. échelle des Céréales, 3.
Dimitropoulo, V., r. Masguid el-Faham, 7.
Dovitsa, J. C., r. Stamboul, 2.
Dumelliotis, J. R. & Co., r. Missala, 2.
Economides Frères & Co., r. église Debbané et Sidi Gaber.
Economides, M., r. Bab Sidrah.
Eden Casino, S. Conegliano & figli, station Ramleh.
Egypte, Spiro Tochalakis, r. du 1er Khédive, 12.
Egypte, Stavro Xenakis, r. Antoniades, 8.
Egyptian Bar, Mme Vve E. Castelli, r. Chérif pacha, 1.
Egyptien, Cost. G. Velissaridis, r. Nubar pacha, 11.
Eldorado, Conegliano, r. gare du Caire, 3.
Elefthérion, S., Galerie Menasce, 44.
Espérance, E. Kasmati, r. Stamboul, 10.
Espérance, Ch. Yacopoulos, r. Cleopâtre, 5.
Espérance, Th. Mélanidis, r. du Télégraphe Anglais.
Etoile, A. Gaviotakis & Vagionakis, r. Moharrem bey, 6.
Europe, Const. Presentis, pl. Mohamed Aly, 21.
Flossos, N., Ibrahimieh.
Français, Emile Snegas, r. de la Poste, 6.
Françawi, Ibrahim, r. Hamamil, 13.
France, E. Wlandi & D. Psychis, r. Toussoun pacha, 2.
Franzescos, E., r. anc. douane, 33.
Galli Ibrahim, r. Bab el-Karasta, 7.
Gare d'Alexandrie, Constandi Hanna r. Amr Ebn el-Ass, 13.
Georgiou, G. H., r. Nubar pacha, 10.
Georgostathis, A. G., r. des Sœurs, 19.
Georgoura, Habib, r. mosquée Attarine, 74.
Germania, B.M. Reinhart, prop. r. anc. bourse, 5.
Germania, J. Werli, r. de la Marine, 2.
Geronitakis, G., r. de la marine, 76.
Gialanza, E., r. des Sœurs, 23.
Giannarakis, L., boul. Ramleh, 12.
Glacerie Américaine, G. B. Zola, r. Toussoun pacha, 3 et pl. des Consuls.
Gosmiadès, G., boul. de Ramleh, Camp de César.
Grand Café de la Ville, G. Fardoulis & Co., pl. Mohamed Aly, 12.
Grand Casino de la Couronne, G. Vassili, Ibrahimieh.
Grecia, G. Giannas r. Hamamil, 25.
Grispos, M. & M. Nomicos, r. Sésostris, 9.
Habib Hanna, r. du Nil, 30.
Hadji Nicolau, Nicolas, r. Toussoun pacha.
Hasbani, Spiro, r. 1er Khédive, 11 bis.
Hassan Ahmed, r. Masguid el-Faham, 10.
Hassan Aly Nagi, r. Ragheb pacha, 41.
Hassan Charaf, r. Bab Sidra, 52.
Hassan S. Halel, r. Karmous, 23.
High Life, Economides frères & J. Argyropoulos, r. église Debbane, 3.
Hussein Belal r. el-Midan, 76.
Ibrahim Ahmed el-Tayeb, r. prince Abdel-Moneïn, 136.
Ibrahim Mohamed, r. mosquée Attarine, 24.
Imbrus, P., r. mosquée Attarine, 62.
Imbrus, Const. Stanakidis, r. 1er Khédive, 33.

ENCRES D'IMPRIMERIE
CH. LORILLEUX & Cie - PARIS
LE CAIRE *Représentant:* M. VASCO BIGIAVI P.B. 249

Alexandrie (suite)
Imbrus, X. Papassimessiou, r. Bab el-Karasta, 5.
International, C. Carofalides, Camp de César (Ramleh).
International, Vve J. Zamtzis, r. des Sœurs, 8.
Italia, G.J.Stephas, r. anc. bourse, 14.
Kampis, A., & D. Nicolacopoulos, r. Ibrahim 1er, 44.
Kanaris S., r. Sultan Ebn el-Khattab, 21.
Karagiannis, A., r. 1er Khédive, 21.
Karalis, D., r. Abou-Dardar.
Karaoglanian, S., r. Sidi el-Metwalli, 20.
Kassimatis, E., r. Stamboul, 10.
Khédivial, P. Angelidès, r. Centrale, 3.
Khédivial, r. Chérif pacha, 31.
Khédivial, G.B. Zola & Co., pl. Mohamed Aly, 6.
Kitsou, N., r. de France, 13.
Kouvas, K. r. anc. bourse, 8.
Kukiadakis, J., r du 1er Khédive, 22.
Léontopoulos, S.S., r. Bab el-Karasta, 26.
Lesbos, C. Michailidis, r. Bab Karasta, 3.
Levin, A., r. Bab el-Karasta, 34.
Liacopoulos frères, r. Cléopâtre, 5.
Likourinos, C. J., r. anc. bourse, 8.
Lourenzakis, M., r. des Sœurs, 11.
Luce dell'Avenire, C. Ch. Costantinidis, r. Warchet el-Toubghieh.
Macri, A., r. Chérif pacha, 30.
Macri, G. G., r. Salah el-Dine, 11.
Mohamed Abdel-Aal, r. Osman Ebn el-Kattab, 23.
Mahroussa Bar, J. Christodoulo, r. Nubar pacha, 10.
Mahroussa, Rachid el-Chouéri, pl. Mohamed Aly, 21.
Malaxos, L. J., r. anc. bourse.
Malhan, Th., r. Warchet el-Toubguieh, 44.
Mandelos, Th. G., r. Missala, 7.
Marina Bar, A: Limmou, r. anc. bourse, 23.
Marina, V.A., Frangoulis, r. Sidi Sabet, 14.
Marina New Bar, Antonios A. Psarinos, r. anc. douane, 63.
Marseille, Joannou Apandelis, r. Hamamil, 3
Mavrantonis, L. Z., r. Hamamil, 9.
Messageries, r. Bab el-Karasta.
Mohamed Ahmed Ismaïl, r. Bab el-Akhdar, 15.
Mohamed Aly (Hag), r. du Nil, 53.
Mohamed Ebn Aly el-Gheretly, r. Ebn el-Kattab, 14.
Monferrato, A. & G., boul. Ramleh, 2.
Montsatsou, M., r. Bab Sidra.
Moscoudi, A., r. mosquée Attarine, 99.
Moursi Mohamed, r. Ibrahim 1er, 11.
Moursi Sayed, r. Moharrem bey, 18.
Moustapha Abdallah, r. pacha el-Falaki, 16.
Moustapha pacha Kamel, Moursi & D. Platis, r. 1er Khédive, 26.
Mundola, A., r. Warchet el-Toubguieh, 13.
Nahas, Alexandre, r. 1er Khédive, 7.
Napier, Georges, r. anc. bourse, 4.
Napoléon, Savas G. Victiridis, r. Anastassi.
National, Th. Papodopoulos, r. gare du Caire, 6.
Nil, B. Athanassiadis (héritiers), pl. Mohamed Aly, 3.
Notias, Const., r. anc. douane, 61.
Nour, Alex. Kamel, r. Bab Sidra, 25.
Nouveau Monde, Georges Athinéos, Canal Mahmoudieh, 17.
Omar Basim Osman, r. Sahet Bakir, 31.
Ottoman, S. Moussa, r. Karmous, 28.
Pace, J. Georgiou, r. Hamamil, 6.
Paléologo, Costi, r. gare du Gabbari, 2.
Pandetzis, Jean, r. Avéroff, 8.
Papalouca, A., r. Koubri el-Kadim, 7.
Papavasiliou, Stelio D., r. de la Marine, 65.
Pappa, G. C., r. anc. bourse, 6.
Pappa, Nicolas, r. Chérif pacha, 21.
Passage Ismail, M. Christophides & Co., prop., pl. Mohamed Aly, passage Ismail pacha.
Patrie, J. H. Georgeoura, r. prince Abdel-Moneim, 120.
Patsalidis, S., r. gare du Caire, 16.
Pétrof, Ant., r. de la Poste, 6.
Petrou, N., Palais Ramleh.
Patsos, E., r. gare du Caire, 10.
Pittacos, Z. G., r. Gordon pacha, 4.
Politis, Demostein, Ibrahimieh.
Poriassis, Antoine, r. Sidi Metwalli, 21.
Poste, S. Damias, r. de la Poste, 10.
Premier Khédive, A. Goutis & I. Pissias, r. 1er Khédive, 29.

CHOCOLAT MENIER
VENTE PAR JOUR 60,000 KILOS

Alexandrie (suite)
Psomas, P. C., r. Tewfik, 24.
Pyramides, P. A. Carivalis, r. Nubar pacha, 20.
Pyramides, M. Papadopoulo, r. de la poste, 16.
Ramsès, A. Economides & P. Tumaso, boul. Ramleh, 7.
Rezkallah Guergues, r. Colucci pacha, 4 et r. Masguid Attarine, 80.
Rhodes, A. Catsaras, r. prince Abdel-Moneim, 140.
Rindaris, D. N., r. Sidi Metwalli, 38.
Risorgimento, S. Apliziotis, r. 1er Khédive, 15.
Roma, G.Tattaris, r. des Sœurs, 18.
Rond-Point, Hugo Parocci, r. porte Rosette.
Roumeliotis, J. & Co., r. Missala, 2.
Royal, P. Vourlakos, pl. Mohamed Aly, 14.
Samoli, Miltiadis, Ibrahimieh.
Savoia, G. B. Zola, pl. Mohamed Aly, 10.
Savvas, Elias, Station Bacos.
Savvas, Jaba, r. Antoniadis, 5.
Scrivano, E., Galerie Menasce, 49.
Sea Bar, D. Constantinu, r. échelle des Céréales, 34.
Sideris, D. G., r. Salah el-Dine, 45.
Sigala, Spiro, r. Toussoun pacha, 24.
Skandar Ibrahim, r. 1er Khédive, 29.
Smyrne, G. Maraclis & N. Iliadis, r. Anastassi, 29.
Spiridakis, Georges, r. Tewfik 1er, 10.
Stamatico, D. C., r. de la Marine, 10.
Stoupakis, D., r. Sésostris, 20.
Syrie, Naoum Abdallah, r. Amr Ebn el-Ass, 9.
Syria Bar, J. N. Khalil, r. Chérif pacha, 72.
Tachydromos, A. & J. Xaros, r. anc. bourse, 5.
Tannus, Youssef Merad, r. Tooman bai, 5.
Tattaris, C., r. Nébi Daniel, 24.
Terzi, P. A., r. de France, 2.
Theodorides, P., r. mosquée Attarine, 78.
Todorovich, N., r. anc. bourse, 67.
Toroniotis, Al. D., r. anc. douane, 62.
Trodos, J. Roubas & G. Coumidis, r. Ibrahim 1er, 3.
Tsiros, Andréa G., r. prince Abdel-Moneim, 146.
Tour Eiffel, Alfonsi Henri, r. anc. bourse, 12.
Tunis, N. Athanassiadis, r. Mohamed bey el-Defterdar, 2.
Union, S. D. Vlaho, r. Isaac el-Nadim, 19.
Valetta, La Caramia, r. Ibrahim 1er, 12.
Vasbouragam, Arm., r. Sidi Metwalli, 2.
Viannussis, M., r. Ibrahim 1er, 22.
Victoria, P. E. Panzetta, r. Mahmoudieh, 115.
Volo, Const. Copanari, r. Warchet el-Toubghieh, 19.

WALKER & MEIMARACHI Ltd;
The Old Bourse Palace Bar.
Orchestre de 1er ordre.

Warcha, Alex. Kevork, r. Warchet el-Toubghieh, 48.
Wellington Bar, Angelo E. Limnui, r. anc. douane, 63.
Wlandi, G. P., r. du Bazar, 5.
Yacoub Hamza, r. Bab el-Karasta, 20.
Youssef Omar el Tourki, r. du Nil, 75.
Zahakis, N., r. Salah el-Dine, 15.
Zannis, D. E., r. Avéroff, 5.
Zarani, N., boul. Ramleh, 35.
Zizas, J., pl. Mohamed Aly, 17.
Zois, J. C., r. échelle des Céreales, 11.
Zola, G. B., pl. Mohamed Aly, 12.
Zola, G. B., & Co., pl. Mohamed Aly, 6.

ASSIOUT

Jacoumis, Gorgui, Ch. el-Khoudari.
Khédivial, Dimitri Vaki, en face la Gare.
Orient, Ch. el-Mehatta.
Nil, A. Sikamia, à proximité de la gare.

ASSOUAN

Khédivial, Andrea Stella.

BENHA

Constantinople, Saleh Agha, Ch. el-Mahattah.
Gare, Rambi & Lycurgue, Ch. el-Mahattah.
Khédivial, Costi Traka, Ch. el-Mahattah.
Royal, Ladakis frères.

G. SÜSSMANN
Mouski Street — CAIRO — P. O. Box 344
JEWELLER — OPTICIAN — WATCHMAKER

BENI-SOUEF

Grand Café Egyptien, Dimitri Theodorelis, Midan el-Riadi.
New Bar, J. Kriticos, Ch. el-Riadi.
Splendid Bar, J. F. Zembos, Ch. el-Riadi.

CHÉBIN EL-KOM

Bourse, C. Míkhaïl, Ch. el-Bahr.
Mandalios, Georges.

DAMANHOUR

Loïsou, Sofoclis, Ch. el Heiri.
Louvre, Alexandre Mazhar, Ch. el-Moudirieh.
Mahroussa, Mikhali Filactos, Ch. Khaïri pacha.
Massoud Saad, Ch. el-Moudirieh.
Moudirieh, Scandar Gamati, Ch. Khaïri.

DAMIETTE

Egyptien, Anastassi Diacoyannis, r. Homs.
Khédivial, Christo Petridis, Ch. el-Bahr.
Khodari, Moustafa, Ch. el-Aazam.
Mohamed Abdel-Razek, Ch. el-Aazam.
Moustafa Abou Rebba, Haret el-Nassarah.
Sayed Montasser, Ch. el-Aazam.

FACOUS

Abbas, Spiro Valassidis.
Dessès, G.
Grand Café et Bar, Jean Cominos.
Lewa.
Montazah, Sideris frères.
Nilos.
Vourlias, Jean.

FAYOUM

Egyptien, Athanase Daplias, r. el-Ramleh.
Fayoum Em. Dimitrio, Ch. el-Ramleh.
Karoun, Ath. Tasco, Ch. el-Ramleh.
Khédivial, Elie Smirloglou, Ch. el-Ramleh.
Khédivial, Antoine Scaramanga, Ch. el-Ramleh.
Nil, Constantin Yannios, Ch. el-Yousfi.

GUERGUEH

Pardis, Nicolas Angellikas.
Philippidis, Christo, Ch. el-Bosta.

ISMAILIEH

Acropolis, N. Danos.
Capotonopoulos, Nicolas, village Arabe.
Central, Marco Tsalouma, r. Negrelli.
Impérial, G. Danos.
International, Andrea Vulgaris, r. Negrelli.
Chios, Stavros Vassilliou, r. Negrelli.

KENEH

Deliyanni, Georges, Ch. el-Fawati.
Farès & Aziz Salloum, Ch. el-Montazah.
Grand Bar Panos, Panos Papadopoulos, Ch. el-Bahr.
Khédivial, Nicolas Scandarani, Ch. el-Bahr.

LOUXOR

Pappaemmauuel, Nicolas, r du Markaz.
Poste, Yanni Tsaltas, r. de la Gare.
Ramsès, Nicolas Tsoudalas, près Winter Palace.
Station Louxor, Spiro Critsopoulos, r. de la Gare.

MANSOURAH

Angleterre, Georges Manousso, r. du Nil
Baltas, Triandafillos, r. Neuve.
Belle Vue, r. du Nil.
Cangiari, Aristodemo, r. église Latine.
Commerce, Rayes & Medleg, r: Neuve.
Gare (Buffet de la), Andrea Paspali.
Gare, Charalambo Chradeliis, r. Neuve.
New Bar, Théofile Georgiades, r. église Latine.
Nil, A. & frères Papanicolaou r. du Nil.
Omeira, Abdallah, r. Neuve.
Poste, N. Deliyannis, vis-à-vis la Poste.
Paradis, Nikita Stefanidis, r. du Nil.
Royal, S. Diacopoulos, r. du Nil.
Sabet Rachid, r. Neuve.
Savoie, Edouard Dalle Piagge, r. Neuve.

MEHALLA-KEBIR

Anglo-Egyptian, Stavrinos frères, Ch. Kantarah.
Cristal, Filika Frères, Ch. Koubri.

MINIA EL-KAMH

Contarinis, Apostolo.
Poste.
Sipitanos, Georges.

ARTHRITIQUES — GOUTTEUX — RHUMATISANTS
VICHY CÉLESTINS

MINIEH

Chicha, Cosmas, r. de la Poste.
Grand Café & Bar Splendid, Stelio Dinizaki, Ch. el-Bosta.
HighLife, Kimon Tsaconas, Ch.Emoumi.
Khédivial, Callinicato frères, Ch. el-Bosta.
Paix Bar, Ch. Bosta el-Kadima.
Palace Bar, r. de la nouvelle gare.
Royal, D. & N. Vaki & Co., Ch. el-Bosta.

MIT-GHAMR

Diacumdis, Costi, Gh. el-Bahr.
Espérance, C. & D. Couros, Ch. Asmar.
Royal, Gorges Constantinides, Ch. el-Bahr.
Union, Selim Azer, Ch. el-Guédid.

PORT-SAID

Anglo-Egyptian Bar, J.N. Couvavas & Co., r. Saïd.
Bourse (Grand Café), boul. Sultan Osman, quai François-Joseph.
Cambridge, Basile Adam, r. Said
Canal, r. Memphis.
Central, Ant. Coulidas, r. Sultan Osman.
Commerce, N.G.Penglis, r.du Commerce.
Crète, N. Bonlidakis.
Citrerion, A. Comninos, r. du Sultan Osman.
Egyptien (Grand Café), Mme Arvanitopoulos, r. du Commerce.
Europe, Costi Sakellaridis, pl.de Lesseps.
Homonia, Georges M. Coroni, r. du Commerce.
International, Anastassios N. Cotzaboyoukas, r. Saïd.
Louvre, D. Marcopoulos, quai du Nord.
New Bar, Michel Calipolitis, pl. de Lesseps.
New Splendid Bar, Georges Fardoulis & Kypriadis, r. du Commerce.
Nil, Kiriaco Andromeo, r. du Bazar.
Oxford, Vassili Adam, r. Saïd.
Paradis, Dimitri Constantinou, r. Sultan Osman.
Parisien, Fortuné Reynard, r. du Commerce.
Petit Maxim Bar, Ulsse M. Dauia, quai Eugénie.
Pirée, A.J. Passalaris, r. du Commerce.
Port-Said Casino, Simonini frères, pl. du Quai François-Joseph.
Sablich, Anselmo, r. du Bazar.
Scopelitis, Basile, r. du Commerce.

SIMBELLAWEIN

Awad Abou Ghanem.
Batsis, Theocharis.
Chichah, Ch. el-Mohatta.
Egypte, Georges Voyadjis, Ch. el-Oumoum.
Station, Angeli Constantinidis, près de la gare.

SOHAG

Abydos, Siméon Dimitriadès, Ch. el-Mehatta.
Aghakidès, Dimitri, vis-à-vis la gare.
Central, Anastassi Siméonidés.
Egyptien, Nicola Yemeni.
Khédivial, Bueno Ruben, Ch. el-Mehatta.
Kyriacou, Demosthènes, Ch. el-Bahr.
Nil, G. Papaconstantin, Ch. el-Bahr.
Ragheb Mouchi.
Station, Angeli Constantinides.

SUEZ

Acropoli, N. Logoteti, r. Colmar
Egyptien, A. Eptakilès, r. Colmar et r. Montazah.
Europe, pl. du Gouvernorat.
International, Anastasi D. Joannidis, r. Port-Tewfik.
Khedivial Bar, A. Vabris, r. Colmar.
Krini, Stamatis Sideris, r. Mohafza.
Lesseps, Andrea Stamatiou, r. Port-Tewfik.
New Bar, Andréa Brulidakis, Port-Tewfik.
Olympia, Cosma Papacostandi, r. Colmar.
Paradis, Georges Dimitri.
Poste, Th. Coratzi, r. el-Gomrouk.
Pyramides, CostiChristodoulou, r.Colmar.
St. James Bar, Ch. Caracol el-Warcha.
Victoria, Andréa Brulidakis, Colmar.

TANTAH

Afendakis, Georges, Ch. el-Borsa.
Alexandrie, Panayotti Coucoutzi, Ch. el-Borsa.

J. OROWETZ Dépositaire et Agent exclusif des Bières "Spatenbräu" de Munich et "Erste Pilsner Aktienbrauerei" de Pilsen.
Dépôt: Rue du Téléphone-Caire. *Tél. N° 2075*

Bourse, Andrianopoulos, Ch. el-Borsa.
Egyptien (Grand Café), D. Palamardjis, Ch. el-Borsa.
Club Khédivial, N. Anagnostopoulo, Ch. el-Borsa.
Constantinople, Ch. el-Borsa.
Constitution, Velissarios G. Touffas, Ch. el-Moudirieh.
France, Costis Catsaveriadis, Midan el-Mohafza.
Grand Bar, Stelio Tripos, Ch. Abbas.
Moudirieh, Ghandour Issa, Ch. el-Moudirieh.
Nil, Antoun Tsalapatakis, Ch. el-Borsa.
Panayotti, Nicolas, Ch. el-Madrassa.
Parapaniaris, Démosthènes.
Sémiramis, P. Moutzazou, pl. de la Police.

ZAGAZIG

Alexandrie, Mohamed Kenawi, r. Abbas.
Central, G. Panagato, r. Abbas.
Charkieh, Georges Djanakis, r. Mourour.
Central, Fratelli Guida, r. Abbas.
Chicha, G. Lizardos, r. Abbas.
Egyptien, Costi Charalambou, r. Abbas.
Kezas, Abou Hachem Ibrahim, Midan el-Adly.
Kharalambo, Costi, Ch. Abbas.
Mahroussa, Jean Liakakis succession, r. Abbas.
Montazah, D. Cotsopoulos frères, Ch. Montazah.
New-Bar, r. Abbas.
Nil, Mikhali Brouzouli, Ch. el-Wadi el-Kebli.
Ottoman, El-Hag Aly Kassem, Ch. Aly Nassr.
Patrie, Evangelinos Panas, r. el-Kayassarieh.
Splendid Bar, Costi Anastassi, Ch Abbas.

ZIFTA

Egyptien, Georges Kingellos, r. du Tramway (Hallaka).
Central, Th. Panagalos & Fils, Ch. el-Souk.

Cailles (Exportateurs de)

ALEXANDRIE

Perdicachi, Giovanni G., r. Attarine, 53.

ASSIOUT

Abdel-Chédid Faltaous, Ch. el-Khodaria.

FAYOUM

Hanna Saleh.

Caisses d'Epargne

CAIRE

Banco di Roma, Ch. Cheikh AboulSebaa.
Banque d'Athènes, Ch. Kenisseh el-Guédideh et r. Neuve.
Banque Impériale Ottomane, Ch. Emad el-Dine, 15.
Caisse d'Epargne Postale Egyptienne, Ch. Taher, 7.
Deutsche Orientbank, A.-G., Ch. el-Manakh, 14, et Midan Souk el-Kanto.

ALEXANDRIE

Banco di Roma, r. Tewfik, 5.
Banque d'Athènes, r. Chérif pacha, 25.
Banque Impériale Ottomane, pl. Mohamed Aly, 5.
Caisse d'Epargne Postale Egyptienne, r. de la Poste, 11.
Cassa di Sconto & di Risparmio, pl. Mohamed Aly, 3.
Deutsche Orientbank A.-G., r. Adib, 4.

Cannes (Fabricants de)

CAIRE

Achdjian, N., Midan el-Faskieh, 18.
Tewfik Achkar, Ch. Bein el-Nahdein.
Westner, A., & Co., Ch. Kamel.

ASSIOUT

Basta, Guergues, Ch. Souk el-Kamh el-Kadim.
Ghali Guergues, Ch. Souk el-Kamh el-Kadim.
Zakhari Mikhaïl Bahr, Ch. el-Sikka el-Guédida.

PILULES PINK
GUERISSENT LA OU LES AUTRES REMEDES ONT ECHOUE

LOUXOR

Seif, Abdel Kaddous Dos.

Cannes (Négociants de)

(voir Ombrelles, Cannes et Parapluies)

Caoutchouc (Articles de)

CAIRE

SOCIÉTÉ INDUSTRIELLE des TÉLÉPHONES
(Constructions Electriques, Caoutchouc, Câbles)
Capital 18.000.000 de francs
25, Rue du Quatre Septembre, PARIS
CAOUTCHOUC POUR INDUSTRIE, MANUFACTURES ET TRAVAUX PUBLICS
(Tuyaux, Joints, Courroies, Clapets, Gants, Tapis)
CABLES ELECTRIQUES de tous genres
TÉLÉPHONIE et TÉLÉGRAPHIE
Appareillage de Lumière Electrique
Le Pneu "L'ELECTRIC"
CHAUSSURES EN CAOUTCHOUC - VÊTEMENTS IMPERMÉABLES
Tissus "TÉLÉPHONES" pour Aviation

Allen, Alderson & Co. Ltd, Ch. Kantaret el-Dekka.
Cook, Thos & Son (Egypt) Ltd, Boulac.
Gérard, Jos., pl. Ataba el-Khadra.
Kirchmayer, R. & Co., Ch. Nubar pacha.
Kuster, R. & Co., Aboul-Ela.
Leventhal, A., Jardin Rosetti.
Yorkshire Enginering Co. (Egypt) Ltd, Saptieh.

ALEXANDRIE

Allen, Alderson & Co. Ltd, r. de la Poste, 2.
Autofage, Théodore, r. Salah el Dine, 26.
Cook, Thos & Son (Egypt), Ltd, r. gare du Caire, 1.
Egyptian Engineering Stores, formerly Steinemann, Mabardi & Co., r. Sidi-el-Metwalli, 42.
Kelada, Antoun, r. gare du Caire, 2.
Kirchmayer, R. & Co., pl. Mohamed Aly, 10.
Kuster, R. & Co., W. H. Ablitt succr., r. Sidi Abou Dardar, 12.

Caracols

CAIRE

Abdine, boul. Abdine.
Bab-el-Charieh, Ch. el-Kharattine.
Boulac, Ch. Motbaa el-Imiri.
Choubrah, Choubrah.
Darb-el-Ahmar, Ch. Darb-el-Ahmar.
Esbékieh, Midan Bab-el-Hadid.
Gamalieh, Ch. Beit-el-Kadi.
Hélouan, Ch. Mansour pacha (Hélouan).
Khalifah, Midan el-Manchia (Citadelle).
Mousky, Midan Ataba-el-Khadra.
Sayeda-Zenab, Midan Sayeda-Zenab.
Vieux-Caire, Vieux-Caire.
Waily, Abbassieh.

ALEXANDRIE

Anglais, r. Sidi-el-Metwali, 46.
Attarine, en face la gare du Caire.
Labbane, r. Ibrahim 1er, 15.
Marine, de la Marine.
Menchieh, r. de France, 5.
Port, r. de la Marine.
Quai, au Canal Mahmoudieh, quai «F».
Zaptieh, Ras-el-Tin.

PORT-SAID

Européen — Indigène.

Carreaux en ciment

(voir aussi Matériaux de Construction).

CAIRE

COMPTOIR D'ENTREPRISES
Industrielles et Commerciales d'Egypte
Branche Carrelages et Revêtements
Carrelages: Comptoir
Carreaux en Ciment comprimé par pression hydraulique
Très grand assortiment de Carreaux à dessin
Fournisseur du Ministère des Travaux Publics et de l'Administration des Chemins de fer Egyptiens
Carreaux en faïence. Carreaux en mosaïque de marbre.
Ciment Portland et à prise prompte. Chaux hydraulique.
Téléphone 1087 *Adr. Télégr.:* CARRELAGES
CAIRE 3, Rue de l'Abbassieh, près du Daher CAIRE

SOCIÉTÉ ANONYME DES GRANDS MAGASINS DE NOUVEAUTÉS
"AU PROGRÈS"
CAIRE — près du Crédit Lyonnais — CAIRE
CONFECTIONS POUR DAMES, TISSUS HAUTES NOUVEAUTÉS, BONNETERIE, AMEUBLEMENTS, BLANC, MERCERIE.

Ahmed Hassan, Ch. Boulac, 15.
Ambrosini, F., Ch. el-Saptieh.
Dilaveri, E. Ch. & Co., Ch. el-Maghraby.
Du Brucq, Joseph, Ch. Boulac, 19.
Egyptian Sanitary Engineering Co., Ch. el-Maghraby, 29.
Grimaldi, R., Ch. Abbas (près de la gare).
Harmouch, Ibrahim, Ch. el-Zaher, 29.
Hassan Fahmy & H. Iscandarani, Ch. Cotta (Choubrah).
Malak, S. M., Ch. Erian bey (Fagallah).
Marcopoulos, M., av. de Boulac.
Marsili, P., Ch. Abbas (près de la gare).
Mohamed Hassan el-Eskandarani & Ibrahim el-Roubi, Ch. Khairate, 26.
Vignol, Ernest, Ch. Oubet el-Fedawia (Abbassieh).

ALEXANDRIE

Chamé, M. & A. Pinard, pl. Ste-Cathérnie.
Dilaveri, E. Ch., & Co., pl. Ste Cathérine, 5; usine r. Masguid Korra.
Egyptian Sanitary Engineering Co., r. Rosette, 20.
Geargeoura, G. & A., r. el-Kayed Gohar, 12 et 14.
Gentile, Giuseppe, r. Isaac el-Nadim, 9.
Maatouk, Joseph (les fils du feu), r. Salah el-Dine.
Moursi A. el-Hariri, El-Hag Abdel-Hadi, Mohamed el-Dardiri & Co., r. Bab-el-Akhdar, 88.
Papadorothéou, N., r. Abou Dardar, 12.
Saïed & Mohamed Hassan, r. 1er Khédive, 36.
Syrigo, N., r. Abou Dardar, 11.

ASSIOUT

Sorial, S., Ph. Bakhoum & Co., Ch. el-Mehatta.

DAMANHOUR

Tawil, Youssef & Abdel-Salam Hamami, Ch. el-Atabani.

ISMAILIEH

Khouri, A Mattar & Co., Village Arabe.

MANSOURAH

Gandour, Sélim, r. Ragheb Mit Hadr.

PORT-SAID

Bartolo & Buhagiar, quai François-Joseph.
Moulet, C. D., & Co., Legrand & Bardou succrs, r. Sultan Osman.

TANTAH

Abdel-Hamid Cassab, Ch. el Khantara.
Diab & Saada, Ch. Kombar.
Mohamed Aly el-Mechaad, Ch. el-Dellalin.
Sayed Ahmed.
Tahan Sélim, Ch. el-Borsa.

ZAGAZIG

Korachi Aly, Ch. Abbas.

Carriers

CAIRE

Abou-Zabal Quarries, Ch. Soliman pacha 14.
New Abou Zabel Basalt Quarries Co., Ch. el-Maghraby, 18.
Stamatis, Brakalis & Co., Ch. Emad el-Dine.

ALEXANDRIE

Buccianti, Coressy, Allen & Co. (concessionnaires de l'Abou Zabel Basalt), r. Rosette, 5.
Buhaggiar, P., r. Salah el-Dine, 39.
Fürst, G., & Co., r. Tewfik, 10.
Maatouk, Joseph (les fils du feu), r. Salah el-Dine.
Mariut Stone Co., r. Cléopâtre, 5.
Società Ceramica Mantovana, r. Salah el-Dine, 16.
Suzzarini, Toussaint, r. gare du Caire, 2.

Carrosserie

CAIRE

Ahmed Ibrahim, Ch. el-Saha, 34.
Altobello, Benedetto, Ch. Abdine, 18.
Altobello, Nunzio, Ch. Tewfik.
Benevolenza, G., Ch. Emad el-Dine, 23.
Bittar, Alfred, J. & Co., Ch Mazloum pacha, 13.

L. KRAMER & Cº
GRANDE FABRIQUE DE JOAILLERIE
☞ Voir annonces

Christofaro, Alphonse de, Ch. Mohamed Aly, 30.
Darwiche, Hassanein, Sekket el-Faggalah.
Farid & Naghib Saad, Ch. Gameh el-Banat.
Farugia, Joseph, Ch. Abou-Ela.
Ferraoli, Alberto, Saptieh.
Heath, G., & Son, Ch. el-Maghrabi, 26.
Kilbourg, J., Chareh Nubar pacha.
Mahmoud Chérif, Ch. Koubri Kasr el-Nil, 27,
Marzo, R., Ch. Doubreh, 16.
Mohamed el-Kômi, Ch. el-Saha, 3.
Monchal, A., Ch. el-Madabegh, 44.
Natalicchio, Pietro, Ch. Djélal.
Nouvelle Carrosserie Parisienne, A. Soing & Ramilli, Ch. el-Kassed, 25.
Orsini, A. N., Ch. Emad el Dine.
Patrigot, P., Ch. Saptieh, 11.
Rosenthal, A., & Servandi, Ch. el-Saha.
Sabbagh, Gamati & Co., r. Abdel-Aziz.
Sauer, F. J., Ch. Abdine, 21
Spreafico, G.A., Ch. Kasr el-Nil, 51.
Svoboda, Victor, Ch. el-Nemr.
Szabò, Ladislas, Haret Fawalah, 4-6.
Wagan fils, Ch. el-Fagala.
Ward, Nicolas & Co., Ch. Gameh el-Banat.
Youssef Hassan, Ch. el-Saha, 31.
Zuccarello, Pietro, Ch. Souk el-Tewfikieh, 9.

ALEXANDRIE

Abdel-Aziz Mohamed, r. prince Abdel-Moneïm.
Abdel-Malak Ibrahim, r. Ibrahim 1er, 55.
Ahmed Awad (Hag), r. Ibrahim 1er, 50.
Attalah, P., r. Salah el-Dine.
Chionna, Calcidonio, r. Ibrahim 1er, 50.
Chionna, Fratelli E. & Co., r. Ibrahim 1er, 57.
De Léonidas, R., Bulkeley (Ramleh).
Dendia, Jean, r. gare du Caire, 13.
Eustachio, Calcedonio, r. Ibrahim 1er, 51.
Gomaa Aly, r. Cayed Gohar, 2.
Grech, Michel, r. Isaac el-Nadim, 10.
Kassem Selim (Hag), r. Ibrahim 1er, 58.
Khayat, A. Nakhle, r. Salah el-Dine, 24.
Mohamed el-Bannana Aly Mohamed, r. el-Guinenah, 38.
Nuzzolese, V. P., r. Salah el-Dine, 15.
Sabbagh Frères & Khouri, r. de France, 6.
Sayed, Ibrahim Fils, r. Ibrahim 1er, 49.
Stafilopadis, Georges, r. Ibrahim, 40.
Strolla, César, r. Bab el-Amoud.
Tabbah Yousseph, r. Tewfik, 22.
Wellay, M., r. gare du Caire, 2.

CHÉBIN EL-KOM

Aly Omar, Ezbet el-Koubri.

MANSOURAH

Abdel-Aziz Sélim, r. Abbassi.

TANTAH

Abdel Aziz Reda, pl. de la Police.
Escandarani, Ibrahim (Hag) Ch. el-Kantarah.
Kods, Philippe & Tewfik, Ch. el-Borsa.

Cartes postales illustrées

CAIRE

Amator Store, B. M. Ohanessian, Ch. el-Manakh, 27.
Bertini, F., Ch. Abbas, en face le pont Aboul Ela.
Boehme & Anderer, Ch. el-Maghraby.
Cartosport, Max H. Rudmann, Ch. el-Bosta.
Castro, M., Ch. el-Maghrabi.
Collector, D. R. Delbourgo, Ch. el-Manakh, 31.
Cuppari, Bruno, Ch. el-Bedak.
Dukich, Ghino, Ch. Nubar pacha, 21.
Gandon, Léon, Ch. Gameh Charkass, 4.
Grassi, C., Ch. Nubar pacha, 20.
Hazan, R. & D., Ch. Emad el-Dine.
Lichtenstern & Harari, Ch. Dessouki, 6.
Universel, Nicolas D. Georgiadès, Ch. Mansour pacha (Hélouan).
Wolkoff, Jean, Ch. Mansour pacha (Helouan).

ALEXANDRIE

Bormioli, Q., r. de la Poste, 9.
Cauro, O., r. Chérif pacha, 1.
Gouzée, H., boul. Ramleh, 31.
Morning Star, boul. de Ramleh, 24.
Naranzis, S., r. porte Rosette, 9.
Papasian, L., boul. de Ramleh, 15.
Stamatis, Alecos G., r. Champollion.
Théodossiou, S. G., boul. de Ramleh, 16

ELECTRICITÉ
Ettore Covi
Installations Electriques
Fourniture de Matériel
CAIRE, Rue Kasr-el-Nil, à côté de l'Hôtel des Ventes

LOUXOR

London House, Yanni Tatzopoulo & D. Sami, Ch. el-Bahr.

MANSOURAH

Calvoresis Frères.
Papastefanou, G.J., vis-à-vis la Poste.
Prospérité, Sakakini Frères, r. Neuve.

PORT-SAID

Andreopoulos, C. & Co., pl. de Lesseps.
Anglo-American Bookseling & Photographic Store, Jean Hercule, r. du Commerce.

Casernes

CAIRE

Armée Egyptienne (de l'), pl. Abdine et Abbassieh,
Armée d'Occupation (de l'), Abbassieh, Abdine, Citadelle et Kasr el-Nil.

ALEXANDRIE

Moustapha pacha, Moustapha pacha (Ramleh).
Ras el-Tin (anglaise), Ras el-Tin.
Ras el-Tin (égyptienne) r. Ras el-Tin, TÉLÉPH. 2168.

Cercles et Clubs

CAIRE

Automobile Club d'Egypte, Ch. Madabegh, 25, TÉLÉPH. 172.
British Recreation Club, Ch. Abbas (Maarouf), TÉLÉPH. 342.
Central Club, Square Halim, TÉLÉPH. 764.
Centre Hellénique, av. Boulac, 8, TÉLÉPH. 330.
Cercle Athlétique, E. Boccolini fondateur, F. de Martino bey président honoraire, Ch. Gala.
Cercle d'Escrime Egyptien, Jardin de l'Ezbékieh.
Cercle Français, Square Halim, TÉLÉPH. 149.
Cercle Suisse, Ch. Abbas (Tewfikieh).
Circolo Margherita, Saptieh.
Circolo Operaio Italiano, Ch. Wagh el-Berka.
Circolo del Risotto, Midan Soliman pacha, 2, TÉLÉPH. 244.
Club des anciens élèves de l'école khédiviale d'Arts et Metiers, Ch. Kamel, 1.
Club des Beaux-Arts, Ch. Gameh Charkassa, 7, TÉLÉPH. 2011.
Club Commerciale, Ch. el-Maghrabi, 2, TÉLÉPH. 2723.
Club des Ecoles Supérieures, Square Halim pacha, TÉLÉPH. 1611.
Club Harmonia, Ch. Elfi bey.
Club Mohamed Aly, Ch. Soliman pacha, 3. TÉLÉPH. 29, B.P. 135.
Club du Nil, Midan Bab el-Hadid.
Club Oriental Ch. el-Manakh, TÉLÉPH. 195.
Club Ottoman, pl. Ataba el-Khadra.
Club du Parti National Ch. el-Maghrabi, 4, TÉLÉPH. 2001.
Deutschnationaler Handlungsgehilfen-Verband, Ch. el-Mahdi (à la brasserie Falk).
Deutscher Verein, Ch. Nubar pacha, 15.
Deutscher Sportverein, boul. Abbas (Tewfikieh).
Gordon Hall (Soldier's Home), Ch. el-Mahdi.
Heliopolis Racing Club, Heliopolis Oases.
Helouan Golf Club, Helouan.
Helouan Internationanal Club, Ch. Moh. Sayed Ahmed pacha, 4 (Hélouan).
Jockey Club d'Egypte rd.-pt. Suarès, TÉLÉPH. 1597.
Khedivial Sporting Club, Ghezireh. TÉLÉPH. 1418.
Ramsès Club, Square Halim, TÉLÉPH. 1132.
Soldier's Club, Midan el-Khazendar.
Tewfikieh Tennis Club, Canal Ismaïlieh.
Touring Club, Midan Faskieh, TÉLÉPH. 2577.
Turf Club, Ch. el-Maghrabi, 12, TÉLÉPH. 114.
Unione Sportiva Internazionale, B.P. 550.

ALEXANDRIE

Aero Club, r. Rosette, 12.
Alexandria Greek Football Club, r. Cléopatra, 6.
Alexandria Sporting Club, Station Ibrahimieh, bureau boul. Ramleh, 6.

LA CLEF de cet ANNUAIRE c'est la TABLE des MATIÈRES qui est à LA FIN du volume

Anglo-Egyptian Football Club, B.P. 50.
British Club, r. gare de Ramleh, 15.
Cercle Belge r. Cléopâtre, 5.
Cercle Central, r. St. Mark, 3.
Cercle d'Escrime d'Alexandrie, r. Porte Rosette, 4.
Cercle Français, r. Chérif pacha, 4.
Cercle Italien, r. porte Rosette, 4, TÉLÉPH. 113.
Cercle Khédivial r. Chérif pacha, 2, TÉLÉPH. 87 et 305.
Cercle Mohamed Aly r. porte Rosette, 2, TÉLÉPH. 54 et 1487.
Cercle Persan, r. Chérif pacha, 28.
Cercle Royal, r. Chérif pacha, 20.
Cercle Ste.-Catherine, au collège des Frères.
Cercle St.-François Xavier.
Cercle Suisse, boul. Ramleh, 15.
Circolo Ateo, r. Hammam el-Zahab.
Club Hélènique, porte Rosette, 19, TÉLÉPH. 668.
Club Imperial, r. Sésostris 12.
Club Internationale «Canottieri», chantier Ras el-Tin.
Club des Fodctionnaires du Governement, r. de la Poste, 3.
Club Nautique Français, r. Chérif pacha 4, TÉLÉPH. 712, B.P. 364.
Club Nautique Hellènique, r. Malaha (Ras el-Tine).
Club Scientifique Hellènique, r. Nébi Daniel, 3.
General Sporting Club, r. Mahmoud pacha el-Falaki.
Khedivial Yacht Club, Ras el-Tin.
Masonic Club, r. anc. bourse, 6, TÉLÉPH. 536.
Red Star Football Club, B.P. 715.
Società Canotieri «Italia», r. pacha el-Falaki, 9, bureau Berninzone.
Società Ciclistica Internationale, boul. Ramleh, 6.
Swimming Club.
St.-Andrews Football Club, Kom el-Dik.
Unione dei Militari Italiani in Congedo, r. Rosette, 24.
Union Artistique Français, porte Rosette, 4.
Union Club, anc. bourse, 6.

FAYOUM

Fayoum Sporting Club, Ch. el-Ramleh.
Fayoum, Ch. el-Yousfi.

ISMAILIEH

Canal de Suez pl. Champollion.

MANSOURAH

International, r. du Nil.
Khédivial, r. du Nil.
Mansourah Club, r. du Nil.
Notional, r. Ancienne

MINIEH

Hellénique, r. Canal Tamarin.

PORT-SAID

Catholic Seamen's Club, r. Sultan Osman.
Cercle Français, à l'Eastern Exchange.
Cercle International d'Escrime, r. Sultan Osman.
Club Anglais, au-dessus National Bank.
Club Egyptien, Eastern Exchange Hotel.
Club International des Sapeurs Pompiers, Ch. Ismaïl.
New Club r. du Nil.
Port-Saïd Club, r. Sultan Osman.
Seamen's Home, D. Diacoris, r. Hamdy.

SUEZ

Circolo Unione, r. Chimi bey.
International du Canal de Suez, Port-Tewfik.

TANTAH

International Tennis Club, Ch. Aboul-Ezz.
Khédivial, N. Anagnostopoulo, Ch. el-Bosta.
National (El-Watani), r. Aboul-Ezz.
Nil, Evangelo Macri, r. de la Bourse.

ZAGAZIG

Khédivial, G. Mikhalocopoulos, Ch. Abbas.
International, Jean Anagnostopoulos, Ch. Abbas.
Syllogae des Employés, Ch. Abbas.
Syllogue Hellénique de Zagazig, Ch. Abbas.

VÉRITABLES GRAINS de SANTÉ du Dr FRANCK
PURGATIFS — DÉPURATIFS — ANTISEPTIQUES
Le Remède de la CONSTIPATION — Dans toutes les Pharmacies.

Céréales

CAIRE

Abdel-Kader Ibrahim, Ch. el-Sahel.
Abou Hagar, Abdel-Aal, Ch. el-Adawi.
Abou Zeid Salah, Ch. el-Sahel.
Ahdal, Ibrahim, Wakalet el-Zaafarani, Ch. el-Adawi.
Alfonti, G., Ch. el-Sahel.
Aly Abou Leila, Ch. Hassan el-Akbar.
Aly Khaled, Ch. el Sahel.
Balakssi, Mohamed Galal, Ch. el-Adawi.
Bank of Egypt, Ltd, Rod el-Farag (Sahel).
Caraggia, Alexandre, Ch. Emad el-Dine.
Cavadia, Elie, Ch. el-Bosta, imm. Mattatia.
Deffrawi, Ismail, Wakalet el-Zaafarani, Ch. el-Adawi.
Deutsche Orientbank, A.-G., Rod el-Farag (Sahel).
Dib, Mohamed, Wakalet el-Adawi.
Gad Barakat, Ch. el-Sahel.
Gerassimou& Savidis, Ch.el-Maghraby, 10.
Ghobri Mechreki, Ch. el-Sahel.
Hussein Achour, Ch. el-Sahel.
Ibrahim Abou Abdallah, Ch. el-Sahel.
Ibrahim Souelem, Wakalet el-Zaafarani Ch. el Adawi.
Ismaïl Soltan (Hag), Wakalet el-Zaafarani, Ch. el-Adawi.
Komi, Mohamed, Ch. Darb Agour.
Mahmoud Fahmy Youssef,
Moursi Abou Salem, Ch. el-Sahel.
National Bank of Egypt, Rod el-Farag (Sahel).
Taha Yassin, Ch. el-Adawi.
Zann Ismaïl, Ch el-Adawi.
Zokr, Gad, Wakalet-el-Zaafarani, Ch. el-Adawi.

ALEXANDRIE

Abdel-Meghid Abdel-Aal, r. Bab el-Karasta, 28.
Abderazak Abdel-Aziz Ahmed Abou Omera, r. Anastassi, 79.
Abdel-Razak Aly, r. prince Abdel Moneim, 81.
Abderzak & Aly, r. Young.
Ahmed Badre, Colonne Pompée, 81.
Ahmed Hefni & Frères, r. Bab el-Karasta, 31.
Ahmed Mohamed, Minet el-Bassal.
Aly Hassan Zidan, r. el-Farahde, 78.
Ayoub bey, A., & frères, r. Stamboul, 8.
Bahousi, Basile & Co., r.Souk el-Attarine.
Barda, R. & Figli, Chérif pacha, 9 (Impasse Artinoff).
Bollas, Socrate, r. Wakalet el-Limoun, 7.
Behrend & Co. Ltd, r. Debbane, 11.
Dimissoglou, J., r. el-Midan, 48.
Farhi, Mehrez & Co., Minet el-Bassal.
Gebeli, Kanaa & Co., r. Mawlai Mohamed, 6.
Green, Ralph. S., r. Chérif pacha, 21.
Guirguis Farag, r. Ibrahim 1er, 65.
Gatheral, George, pl. Mohamed Aly, 14.
Hafez Amin, r. Young, 9.
Hachem Bayousmi, r. du Nil, 80.
Harari, Selim, r. Chérif pacha (impasse Artinoff).
Ibrahim Edhem el-Gheretly, r. mosquée Terbana, 5.
Ibrahim Imaradé Hakki bey, r. mosquée Terbana, 5.
Ismain Fargali(Hag), r. Bab-el-Karasta, 28.
Kanafany, Farhy Mehrez, r. Colucci pacha, 4.
Kerr, H. F. & Co. Ltd, pl. Mohamed Aly, 7.
Magar, M. & M. Goubran, r. Sésostris, 14.
Mahmoud Hefni, r. Bab-el-Karasta, 30.
Mohamed Ahmed Noheli, Minet-el-Bassal.
Mohamed Alfi Atwa, r. Bab el-Akhdar, 82.
Mohamed Aly Aboul-Séoud, r. Bab el-Akhdar, 57.
Mohamed Badeïr, r. Bab-el-Karasta, 28.
Mohamed Fayad, r. Bab-el-Karasta, 28.
Mohamed Hassan Abdel-Rahman, r. Ibrahim 1er, 70.
Mohamed Metwalli Mansour, r. Bab el-Akhdar, 57.
Mohamed Sayed Nayel eff., r. Anastassi, 60.
Moursi Yacoub, r. Bab el-Karasta, 26.
Nader Cousins, r. Mawlaï Mohamed, 9.
Omar Saleh el-Heddeni, r. de France, 42.
Pamphili, G. Elie, r. Marine, 18.
Saad Audil (Hag), r. prince Abdel-Moneim, 10.

L'ANNUAIRE MÉDICAL ÉGYPTIEN 1911
paraissant au commencement de l'année
contient tout ce qui peut intéresser les médecins

Sayed Moursi, r. Bab el-Akhdar.
Sayed Sallam, r. Anastassi, 60.
Shalim, Joseph, r. Pirona, 1.
Soliman Hefni, r. Bab-el-Karasta, 31.
Soliman Mahmoud, r. Bab el-Akhdar, 53.
Zayat H. & E.& Co, r. Midan, Okelle Nifa.

ASSIOUT

Attieh Hanna, Ch el-Ensary.
Younan Makar, Ch. el-Mahatta.
Youssef Mikhaïl, Ch. Souk el-Kamh.

ASSOUAN

Ahmed Chahin (Cheikh).
Chahin Choncor.

BENHA

Cadi, Abdel-Fattah, Haret el-Kada.
Galanos, Tadros, Ch. el-Daftarkhana.
Hazzaa, Ahmed, Ch. el-Emari.
Ibrahim Abdou bey (chef de la Corporation), Ch. Ata.

BENI-SOUEF

Aboul-Naga Hassan, Ch. el-Riadi.
Ewès Osman, Darb el-Seïdi.
Habib Goubran, Ch. el-Moukbil.
Hanna Guergues, Ch. el-Adawi.
Iskandarani, Aly Abdel-Rahman, Darb el-Gazzarin.
Metwalli Osman, Darb el-Seïdi.
Sayed Hassan Estamboli, Ch. el-Riadi.

CHÉBIN EL-KOM

Chenawani Chehata (Hag), Ch. el-Bahr.
Hathout, Ahmed, Ch. el-Madrassa el-Kebli.

DAMANHOUR

Ahmed Nasr, Ch. Aboul-Riche.
Aly Meheiddin, Ch. Rabih.
Goueli, Abdallah, Ch. el-Khalig.
Hebeichi, Mohamed, Ch. Fayek pacha.

DAMIETTE

Moushrifah, Moustafa Aly, Ch. el-Kantarah.

FACOUS

Baroukdjis, Démètre.

FAYOUM

Abdel-Sayed Bichai, Ch. el-Yousfi.
Ahmed Mahfouz, Ch. el-Soufi.
Ahmed el-Seoudy (Hag), Ch. Cheikh Hassan.
Aly Eddally, Ch. el-Yousfi.
Amin & Riad Mikhail, Ch. Cheikh Hassan.
Awad Ibrahim Hanna, Ch. Cheikh Hassan.
Ayoub Yacoub eff., Ch. Cheikh Hassan.
Daoud Matta eff., Ch. el-Soufi.
Fadllalah Faragli, Ch. el-Soufi.
Gress Ghobrial, Ch. el-Soufi.
Ghabour Saad el-Banna, Ch. el-Yousfi.
Ghali Soliman, Ch. Cheikh Hassan.
Ibrahim Faragli, Ch. el-Soufi.
Ibrahim Matar eff., Ch. Darb Hamza el-Guedid.
Ibrahim Naguib bey.
Tewfik Mahrouss eff., Ch. el-Kenissa.
Sayed el-Farache, Souk el-Kamh.
Yacoub Ibrahim Abou Seida, Ch. Cheikh Hassan.
Yacoub Rezkallah, Ch. Cheikh Salem.
Youseph Ibrahim Hanna, Ch. el-Cheikh Hassan.
Youseph Naoum, Ch. el-Cheikh Hassan.

GUERGUEH

Abdel-All Ghibali, Ch. Cheikh Nasr.
Aziz Bichai, Ch. el-Mehatta.
Baroudi Abdel-Rehim, Ch. el-Kaissarieh.
Baroudi Osman Ibrahim, Ch. el-Hammam.
Boutros Sourial, Ch. el-Kinisseh.
Kyriacou, Demosthène, r. de la Poste.
Makar Bichai, r. de la Gare.
Raphaël Breche, Ch. el-Bosta.

ISMAILIEH

Mohamed Adel (Hag).
Mohamed Sayed, Village Arabe.
Samallouti, Farghal, Village Arabe.
Souala, Village Arabe.

KENEH

Assem Mohamed, Ch. el-Sahrig.
Mohamed Aly Aachour, Ch. el-Sahrig
Moustafa Youssef, Ch. el-Sahrig.

DEMENAGEMENT ET GARDE MEUBLES
COMPTOIR D'ENTREPRISES INDUSTRIELLES ET COMMERCIALES D'EGYPTE
Bureaux: au dessus des Télégraphes Egyptiens — Tél. 1899 — P.O.B. 1108

MANSOURAH

Aly Abdel-Razek & Mohamed Khalil.
Askar, Mohamed Sayed, r. Mit-Hadr.
Bechlawi, Mohamed Heikal (Cheikh), r. Mit Hadr.
Bechlawy, El-Sayed Mohamed, r. Mit-Hadr.
Mahmoud Ibrahim eff., r. Mit-Hadr.
Mohamed Khalil.
Mohamed Moustafa, r. Mit-Hadr.
Moustafa Soliman, r. Saha.
Salem Askar.

MEHALLA-KEBIR

Abécassis, Aslan & Joseph, Ch. el-Seroughieh.
Assad Abou Fahmy, Ch. Souk Soultan.
Makhlat Mohamed (Hag), Ch. Abou Abbas.

MINIEH

Ahmed Hassanein, Ch. el-Koubri.
Mohamed Fathallah Badawi, Ch. el-Guédid.
Morcos Chéhata, Ch. el-Koubri.
Tawadrous Guergues, Ch. el-Koubri.

MIT-GHAMR

Abou Warda, Mohamed (Hag), Ch. Souk el-Eïche.

SOHAG

Tadros & Kosman Aboul Ezz. Ch. el-Bahr.

SUEZ

Mohamed Taher, r. Kassara.

TANTAH

Ahmed Abdallah, près de la Gare
Ahmed Abou Yassin,
Assaïssou, Farid, Ch. Souk el Ads.
Dahan, Scandar, Ch. el-Chawader.
Mohamed Abou Sendi.
Mohamed Abou Yassin.
Moursi Chalabi, Ch. Souk el-Delalin.
Pérrès, J. & R., Ch. el Borsa.

SOHAG

Aly Gaafar, Ch. el-Kaïsaria.
Azar Mazar el-Malath.
Mahmoud Abdel-Kérim, Ch. el-Kaïsaria.

SUEZ

Abou Gadayel, Ibrahim Farag, Ch. Maaref.
Hassas Abdel-Rahman, Ch. Sélim Chédid.
Moursi Moussa, Ch. el-Montazah.
Nahhas, Aly Mohamed (Cheikh), Ch. Bab el-Darb.

ZAGAZIG

Hazzak Abramino, Ch. Adly.
Hussein Abdel-Rahman, Ch. Moudirieh.
Moursi Moussa, Ch. el-Montazah.
Sayed Soudan, Ch. el-Moudirieh.
Sid Ahmed Ismaïl el-Dib bey, Ch. el-Madrassah.

ZIFTA

Abou Chanab, Sayed, Ch. Dayer Bandar
Aly Rizk el-Adaoui Barghout.
Ibrahim Mohamed.

Chaises

(Voir Ameublements)

Chaises (Réparation de)

CAIRE

Belvilaqua, Mme Olga, Haret Chalaby, 2.
Idelsohn, Marco, Jardin Rossetti.

Chambres de Commerce & Unions Syndicales

CAIRE

Association des Courtiers en Marchandises, à la Bourse.
Association des Courtiers en Valeurs, à la Bourse.
British Chamber of Commerce of Egypt, av. de la Bourse, Savoy Chambers,
Commission de la Bourse des Valeurs du Caire, à la Bourse.
Internationale, av. de la Bourse.
Syndicat de la Presse Egyptienne, (journaux politiques et quotidiens).
Syndicat de la Presse Européenne du Caire, Ch. Abdel-Hakk el-Sombâti.
Union syndicale des Agriculteurs d'Egypte, r. Cheikh Aboul-Sebaa, 23.

ANIODOL LE PLUS PUISSANT ANTISEPTIQUE
ni caustique, ni toxique, ne tachant pas.
POUR TOUS USAGES : SOINS DES YEUX. HYGIÈNE DE LA FEMME, ETC

ALEXANDRIE

Alexandria Coal Association, r. du Télégraphe Anglais, 2.
Alexandria General Produce Association, bourse Minet el-Bassal.
Association du Commerce d'Importation, boul. de Ramleh, 4.
Association des Courtiers en Valeurs, r. Adib, 5.
Austro-Hongroise, r. Stamboul, 10. TÉLÉPH. 135.
Bourse des Marchandises d'Alexandrie, r. Adib, 5.
Britannique, r. anc. bourse, 6.
Française, r. Adib, 5, TÉLÉPH. 471.
Hellénique, r. Rosette, 9, TÉLÉPH. 668.
Russe, boul. de Ramleh, 29, (au Consulat).
Syndicat Général International des Cies. d'Assurances, r. gare du Caire.
Union Syndicale des Agriculteurs d'Egypte, r. Chérif pacha, 4.

Chambres Meublées et Pensions

CAIRE

Albion, Ch. el-Madabegh, 35.
Alexandrescu, Mme H., Ch. Zervudachi, 10
Alma, Mme M. Hornstein, Ch. Koubri Kasr el-Nil.
Américaine, Mme Vve L. Mayol, Haret Ocely.
Anglo-American, Mme Vve Biagini, Ch. Soliman pacha, 12.
Belge, Ch. Soliman pacha, 15.
Belle-Vue, boul. Circulaire, Héliopolis.
Bourgeoise, Mme J. Pelligatta, Ch. Kantaret-el-Dekka, 4.
Carlton House, Mme Margosches, rd.-pt. Kasr el-Nil, imm. Nahas.
Castaréde, Mme Vve, Ch. Zaky, 8 (Tewfikieh).
Claremont, A. Lombard, Ch. Bourham pacha, Helouan.
Connaught House, Ch. Kasr el-Nil, 56.
Castion, Mme A., Ch. Kantaret el Dekka.
Delmedico, Mme L., Midan Tewfik, 5.
Diminin, F., Haret el-Madrastein, 8.
Dixon, A., Ch. Koubri Kasr el-Nil, 9.
Edward House, Ch. el-Antikhana.
Ehrlich, Mme, Ch. el-Hawiati.
English Pension, Miss A. Camera, Ch. el-Guinénah, 8.
Familles, Mme Vve Mariani, Ch. Emad el-Dine.
Faure, Mme Yvonne, Ch. Koubri Kasr el-Nil, 7.
Folena, Haret el-Madrastein.
Française, Mmes Vergis & Laffont, Ch. Chérif, 5.
Française, Mme Vve Gratien Aubert, Ch. Madabegh, 19.
Furst, Camillo Lanza, Ch. Kantaret-el-Dekka, 10.
Gillier, Rita Seissel, Ch. Chérif, 5.
Grande Pension de Genève, Ch. el-Nemr, 3.
Haggemacher, M., Ch. el-Maghraby, 21.
Hanrion, Mme Vve L.H., Ch. Emad el-Dine.
Haring, Mme, Ch. Abdel-Aziz, 26.
High Life Pension, Mme F. Rosemberg, Ch. el-Manakh, 14.
Horn, Ch. Soliman pacha, 40.
Ismailia, Mme G. Gringoire, Haret el-Soufi, 4.
Jauffret, Mme Vve de Lustenberger, Ch. Wabour el Moya, 20.
Khédiviale, Ch. Mansour pacha, Helouan.
Kœnig, Ch. Kasr el-Nil, 50.
La Rosa, E., Ch. Ragheb pacha (Heluan).
Libreri, G., Ch. Deir el-Banat, 2.
Marwill House, Mr & Mme J. Kauffmann, Calcutta Buildings, Ch. Maghrabi.
Mei, Mme P., Ch. Chérif, 5.
Messent, Miss, Ch. Soliman pacha, 13.
Morisson, Mme Vve, Ch. Boulac.
Moures, Mme V., Ch. Boulac.
Nalpas, National Residence, Ch. Soliman pacha.
Nationale, Gustave A. Villforth, Ch. Kasr el-Nil, 34 et Ch. Chawarbi pacha, 4.
New Pension, Ch. el-Manakh.
Nil, Flli Rossicci, Ch. Mansour pacha (Helouan).
Nouvelle Pension Centrale, S. Silbermann, Ch. el-Gohari, 2.

J. OROWETZ
Depositario e Agente generale delle Birre: "Spatenbräu" di Monaco e "Erste Pilsner Aktienbrauerei" di Pilsen.
Deposito: Via del Telefono - Cairo. Tél. N° 2075

Pradella, Mme, I., Ch. Soliman pacha, 13.
Rossmore House, Miss Frizell, Ch. el-Madabegh, 13.
Santé, D. Spanopoulos, Ch. Abdel-Rahman pacha, Hélouan.
Savoy, Mme Vve A. Birne, Ch. Kasr el-Nil, 21.
Savoy, Ch. Nubar pacha, 13, et Ch. Hussein pacha Kamel, Hélouan.
Schirmer, Mme A., Ch. el-Manakh, 14.
Schrag, Mme Marie, Ch. Abdel-Aziz.
Sima, Mme Sima, Ch. el-Maghrabi, 32.
Sphinx, Kirkor Moutafian, Ch. Abdel-Rahman pacha (Helouan).
Stafford House Pension, Mrs M. Fenton, Ch. Koubri Kasr el Nil, 5.
Steven's Pension, Ch. Koubri Kasr el-Nil
Tedeschi, Mme, Ch. Cheikh Hamza, 29.
Tewfik, Mme Melosi Tonti, Ch. el-Maghrabi.
Ungar, Ch. el-Cheikh Aboul-Sebaa, 28.
Union, Ch. el-Manakh, 22.
Viennoise, A. Venstock, Ch. Wagh Berka.
Villa Elise, Mme Elise Caneri, av. de Boulac, 6.
Villa Maria, (annexe Pension Belle-Vue), boul. Circulaire, Heliopolis.
Vita, Mme, Ch. el-Madabegh, 33.
Wales, Mme Dubois, Ch. Manakh, 21.
Wehrli, Edmond, r. el-Gohari, 2.
Wesley House, Mme Vve B. Taddei, Ch. Boulac, 9.
Wiener, Ch. el-Mahdi.
Wolfeld, Mme Gabrielle, Ch. Kasr el-Nil, imm. Sabbagh.
Zimmermann, Mme A. Zimmermann, Ch. el-Cheikh Aboul Sebaa, 14.

ALEXANDRIE

Austro-Allemande, Alessandro Stefano Pilz, r. Avéroff, 41.
Bacos, Mme M., boul. Ramleh, 32.
Bohêmia, boul. de Ramleh, 13.
Bouress, Mme Vve, r. gare de Ramleh, 13 et r. Adib, 5.
Bourgeoise, ex-M. Mathieu, r. gare de Ramleh, 26.
Brighton, Mme Sofia Schiano, r. anc. bourse, 8.
Caruana Nani, pl. Mohamed Aly, 10.
De Ambros, Mme Vve Stephanie, r. Chérif pacha, 33.
Eychenne, Mme J., r. de France, 3.
Fleury, boul. Ramleh, 11.
Folies Bergères, boul. Ramleh, 13.
High Life Pension, r. Chérif pacha, 30.
Horsfall, Mrs, r. Cléopatra, 4.
Iglich, F., r. Toussoun pacha, 2.
Iorio, E., r. Adib, 5.
Latrouffe, Mme Vve, boul. Ramleh, 16.
Levère, Mme V. L., r. Chérif pacha, 9.
Pène, Mme M., r. Antoniadis, 4.
Perissini, G., r. mosquée Attarine.
Polacco, Mme Vve, r. Chérif pacha, 21.
Polonaise, A. Gavramich, r. Stamboul, 11.
Romano, D. G., r. Tewfik, 6.
Rosina, boul. Ramleh, 13.
Russe, B. Khoudiatoff, boul. Ramleh, 16.
Suisse, M. Morely, r. anc. bourse, 9.
Suisse, Mme V. Sinigaglia, r. Mahmoud pacha el-Falaki, 2.
Vogt, r. de l'hôpital grec, 9.
Zigon, Mme Fr., r. Salah el-Dine, 10.

ASSOUAN

Nouvelle.

LOUXOR

Grande Pension de Familles, Dimitri Crystallidis & Co., r. Karnak.
Gare, P. H. Koch prop.

PORT-SAID

Cammarota, Mme Vve, r. Monge.
Penelope House, imm. G. Royle, à la Plage.

Chandelles (Fabricants de)

CAIRE

Abeille, C. S. Sideropoungis, Ch. el-Mezayen.
Ahmed Ahmed Wanas & Ahmed Chanawani, r. Neuve.
Bichara Colta & Fils, Ch. Bendeka, 12, (Mousky).
Iménéo, Néoclis Pattas, Ch. el-Bendeka, 11

PILULES PINK
GUERISSENT LA OU LES AUTRES REMEDES ONT ECHOUE

ALEXANDRIE

Kyriallidis, P., r. Souk-el-Kanto.
Matouk, Rachid, r. de France, 27.
Mitzialis, A., r. Nubar, 8.
Nehmé, Alex. J., r. Nubar pacha, 18.
Pittas, J. C., r. el-Midan, 32.

Chapeaux pour Dames

(Voir Modistes)

Chapelleries

CAIRE

America House, Ibrahim Tasso, Ch. el-Bawaki, 5.
Bacharach, H., & Co., pl. Ataba el-Khadra.
Barbone, C., & Co., Kasr el-Nil, 26.
Bazar National, Menahem & J. Cohen, Ch. Azbak.
Bazar Oriental, Dellaporta frères, Ch. el-Bawaki.
Belle Jardinière, Assayas Frères & Co., Mouski et Ch. Nubar pacha.
Boni, Muzio, Ch. Kamel.
Cohen, Z., & frères, Ch. el-Bawaki.
Confiance, Th. Dracopoulos & Co., Ch. el-Bawaki, 10.
Cordonnerie Française, P. Favre Ch. el-Gawhari. succ. Ch. Kamel.
Cordonnerie Parisienne, Matton & Debono, Ch. el-Bawaki.
Davies Bryan & Co., Ch. el-Maghrabi.
Dimitriou, Spatharis & Co., pl. de l'Opéra, 8.
Foa, Tobia, Ch. el-Mouski, 2.
Gianfrancesco frères, Ch. Kamel, 5.
Grimaldi, M. & Co., Ch. el-Manakh, 17.
Jaacoel Frères, Mousky.
Makri, K., Frères, Ch. el-Bosta.
Mayer, A., & Co., Mouski.
Nacmias, L., Hamzawi.
New Manchester House, J. Aboulafia, Ch. el-Maghrabi.
Petit Bazar, Les Fils de M. Cicurel & Co., av. Boulac, 3.
Sesti, S., rd.-pt. Suarès, 2.
Stein, S., pl. Ataba el-Khadra.
Tourist Stores, B. Howsepian, Ch. Nubar pacha, 5.
Walker & Meimarachi, Ltd, r. Kasr el-Nil.

ALEXANDRIE

Angeloudis, D., r. des Postes Egyptiennes, 3.
Anglaise, Z. Cohen & Brothers, r. mosquée Attarine, 10.
Bazar Bébé, Th. Carantinos, r. Tewfik 1er 14.
Bazar Lyonnais, Savas Bouropoulos, r. Nubar pacha, 7.
Bazar Minerva, Nicolas J. Cassimatis & Co., r. Sésostris, 4.
Becca, C. & D, r. mosquée Attarine, 40.
Becca, S., r. Nubar pacha, 9.
Bret, A., r. anc. bourse, 4.
Campisi, A., r. de l'Archevêché.
Cassimatis, J., r. Masguid Attarine, 21.
Châlons, Hochapfel & Co., Chérif pacha, 26.
Cristofaro, D., r. église grecque, 4.
Davies Bryan & Co., r. chérif pacha, 9.
De Cristofeli, P., r. mosquée Attarine, 5.
Erlanger, R., & Co., r. Chérif pacha, 26.
Gentiluomo, Flli, r. des Sœurs, 11.
Lascaris, C. E., r. Nubar pacha, 1.
Malléo, G., r. des Sœurs, 12.
Mangos, N., r. mosquée Attarine, 10.
Matton & Debono, r. Nubar pacha, 5,
Mayer A., & Co., pl. Mohamed Aly, 8.
Nacmias, L., r. de France, 6.
Pissas, G., & Co., r. Masguid Attarine, 37.
Reïs, L. & Co., r. Chérif pacha, 27.
Stein, S., pl. Mohamed Aly, 13-14.
Stini, N., r. des Sœurs, 9.

ASSIOUT

Aldas Massoud, Ch. Sekka el-Guédida.
Amin Abdel-Ghaffar, Ch. el-Sekka el-Guédida.
Labib Soultan & Atallah Guindi, Ch. el-Sekka el-Guédida.
Morcos Abdel-Messih, Ch. el-Maydoub.

CHEMLA FRÈRES
Grands Magasins de Nouveautés
AVENUE BOULAC
VENDANT LE MEILLEUR MARCHÉ DE TOUT LE CAIRE
Haute Mode — Haute Couture

MANSOURAH

Bazar Egyptien, Moreno Tsicurel.
Bazar National, F. Nascon.
Chalom, J. & Co.
Fantoudis, Antoine.
Jones, John & Co.
Mattatia frères, r. Neuve.
Nagui, Ernest,

PORT-SAID

Macri, G., fils, Mme Vve Tarsi prop., r. du Commerce.
Macri, P., frères, Stavro Macri & Georges Stathatos prop., r. du Commerce.
Talazac, Paul, & Neveu, r. Monge.

SOHAG

Dos Roufaïl, Ch. el-Araf.
Hages Frères, Ch. el-Mehatta.

SUEZ

Antippa, Spiridon D., r. Colmar.
Biazo, G. Yanni, r. Nemsa.
Cosmato, P. Frères, r. Colmar.

TANTAH

Cordonnerie Française, Habib Baladi, Ch. el-Borsa.
Cordonnerie Parisienne, r. de la Bourse.
Dracopoulos P. G., Ch. el-Borsa.
Goche Goubran, r. de la Bourse.
Stein, S., Ch. el-Borsa.
Vallinaki, Georges.

ZAGAZIG

Papadakis, Th., Ch Abbas et Ch. el-Wadi el-Kebli.
Saouli, Léonidas, Ch. Abbas.
Zapharoni, Yacoub, Ch. el-Montazah.

Charbon de bois

CAIRE

Ahmed Abdel-Halim, Ch. Khaïrat.
Ahmed Ibrahim & Abdel-Méguid Ahmed, Ch. el-Koumi.
Ball, Bros. & Co., Ch. Emad el Dine, 1.
Barrad, Hussein, Boulac.
Bonnici, C., Ch. Aboul-Ela.
Caramanian, Y., Ch. Madabegh, 42.
Caravassilis, C., Ch. Elfi bey.
Hattab, Mahmoud Moustafa, Ch. Souk el-Asr el-Kadim (Mohamed Aly).
Hussein Mohamed, Ch. el-Chanawani.
Ibrahim Youssef, Ch. Gameh Charkass, 5.
Khayat, Chehata, boul. Mohamed Aly.
Lopez, M. & Co., Ch. Boulac, 2me r. après l'école Italienne.
Mahmoud Fahmy Youssef, Ch. Abdine.
Maietta, L., & Co., Midan Kantaret Dekka.
Mohamed Mohamed Awad, Ch. Khaïrate, 2 et Ch. Emad el-Dine, 61 (Abdine).
Osman Radwan bey, av. de Boulac.
Papachristou, C., Ch. Elfi Bey.
Pappachristou, C. & J. Frères, Ch. Boulac, 35.
Tanahy, Ibrahim bey, Boulac.
Vassilaros, D. G., Ch. Torguemane, 6.

ALEXANDRIE

Abdel-Kader el-Dabbah, r. de la Marine 62.
Abdel-Rahman Tabba, r. Moutouch pacha, 8.
Agagliano, Toma, r. Cheikh Aly el-Lessi, 31.
Ahmed Hamdi & Co., r. Moutouch pacha 6.
Aly Sabrouti, r. de la Marine, 18.
Baganis, P. A., r. Moutouch pacha, 8.
Bakri Mohamed Aly, r. des Pyramides, 3.
Baracat, A., r. de la Marine, 4.
Bassolidis, A., r. de la Marine, 20.
Calzo, Elie, & frères, r. anc. douane, 58.
Catsounis, G., r. Soliman pacha, 3.
Catzoulis, G., r. Soliman pacha, 5.
Charabin Henein, r. Masguid el-Khawaga Osman, 2.
Chrisophos, T.P., r. el-Kayed Gohar, 11.
Économidis, C. P. & fils, r. de la Marine, 10.
Endawes Michaïl, r. de la Marine 18.
Geahel, Ch., & Co., r. el-Warcha.
Geahel, Pharaon & Co., r. Warchet el-Toubguieh, 3.
Halil Aly, r. de la Marine, 40.
Hamdi, A. & Co., r. Moutouch pacha, 2.
Hamed Hassan el-Tabbagh, r. Moutouch pacha, 8.
Hassan el-Chafaï, r. de la Marine, 20.
Hussein Badawi (Hag) & Moustafa Aly, r. de la Marine, 14.

L'Imprimerie de la **SOCIÉTÉ ANONYME EGYPTIENNE DE PUBLICITÉ**
30, rue Kasr-el-Nil, LE CAIRE
Imprime vite, bien et bon marché

Ibrahim Ahmed Aboul Ela (Hag), r. Sidi el-Halwaghi, 15.
Kassar, Darwiche Moustafa, r. Bab el-Karasta, 34.
Khalil Farag el-Sabrouti, r. Marine, 18.
Kyriacopoulos, Photios, r. porte Rosette, 70.
Lolis, L., r. Paolino, 21.
Mahmoud el-Khayali, r. de la Marine, 20,
Mahmoud el-Mohrabi, r. Moutouch pacha, 8.
Mahmoud Tolba, r. el-Halwaghi, 21.
Malaxos, Panfili, r. de la Marine, 10.
Mirikis, Const., r. de la Marine, 10.
Mohamed Aly Bakri, r. du Bazar, 12.
Mohamed Aly, Habbez, r. de la Marine, 54.
Moraïtes, G. A., r. église Copte, 22.
Osman Hussein, r. Souk Samak el-Kadim, 4.
Papageorges, Th., r. de la Marine, 20.
Paradissi, Yanni, r. Marine, 40.
Pamphili, Elie G., r. Marine, 10.
Patera, G. Nicolas, r. Marine, 48.
Patrikios, S., r. du Bazar 7.
Pollas, K. L., r. Marine, 20.
Portolani, F., r. Marine, 28.
Rizgalla Dweck, r. Marine, 40.
Salama Hassan, r. Moutouch pacha, 10.
Salama & Moursi Mohamed, r. Marine, 60 et r. Moutouch pacha, 10.
Sayed Moussa, r. Moutouch pacha, 4.
Sinoplis, Michel, r. de la Marine, 20.
Tadros Henein, r. de la Marine, 30.
Thomaïdes, B. C., r. anc. douane, 18.
Tsolakis, C., Ibrahimieh.
Tsolakis, P., r. de la Marine, 20.
Vassilaros, S. G. & Co., r. Marine, 16.
Wlandi, G. P., & Co., r. bazar Français, 5.
Wlandi, Leonidas, r. bazar Français.
Zinglio, Const., r. de la Marine, 46.

ASSIOUT

Boutros Azer, Ch. el-Khodaria.
Omar Madani, Ch. el-Khodaria.
Rouchdi Youssef, Ch. el-Khodaria.

BENHA

Abdallah Afifi (Cheikh), Ch. el-Ata.
Ibrahim Daoud.

BENI-SOUEF

Brahim bey Abdou (chef de la Corporation), Ch. Aata.
Sayed el-Achram, r. église Grecque.

DAMANHOUR

Ghoul, Bassiouni, Ch. Wakalet el-Aads.
Kachaami, Hanna, Ch. Gameh el-Effendi.

DAMIETTE

Bakri, Hussein bey (chef de la corporation), Ch. el-Charabasi.
Hatab, Hag Ahmed, & Co., Ch. el-Charabasi.
Kandil Abdallah (Hag), Ch. Charabasi.
Mohamed Saïdi bey.

FAYOUM

Hanna Rizk, Ch. el-Ramleh.

KENEH

Boghdadi Mohamed, Ch. el-Maghrabi.

MANSOURAH

Andréadis, Lycurgue, r. Vieille.
Hattab, Moustafa, r. Vieille.
Mohamed Hassan el-Bedwehi.

MIT-GHAMR

Hattab Ahmed (Hag), Ch. el-Deya.

SIMBELLAWEIN

Penso, Joseph.

TANTAH

Hanna, Tadros, Ch. Abdel-Halim.
Misrachi, Yehia, Ch. Kombar.
Moustafa Sabban, r. Neuve.
Rached Souelem, Kafret Skaross.

ZAGAZIG

Attar, Mohamed Tewfik, Ch. el-Moussallamia el-Keblia
Mohamed Hussein, Ch. el-Moussallamia el-Keblia.
Sanabari Ibrahim, Ch. el-Chamsi.
Sanabario.

ZIFTA

Dib, Moustafa, Ch. Sandabast.
Ibrahim Sarhan, El-Hag, & Co., Ch. Dayer el-Nahia el-Bahari.
Mahmoud Kandil el-Sebaï Abou Chaban a

M. Melachrino & Co's
FAMOUS CIGARETTES
Factories CAIRO-EGYPT & NEW-YORK

Charbons de terre

CAIRE

Abdel-Messih, G. B., Ch. Nakhlé, 6.
Aboaf, A., & Co., Ch. Nubar pacha, 15.
Ball Brothers & Co., Ch. Emad el-Din, 1.
Bonnici, C., Ch. Aboul-Ela.
Caramanian, Y., Ch. Madabegh, 42.
Caravassilis, C., Ch. Elfi bey.
De Castro, Giulio, & Co., Ch. Sahel el-Ghelal.
Gammal Moustafa, Bazar Mourour.
Germ, Vve A. D., Ch. Kantaret el-Dekka.
Lambert & Ralli, Ch. Chawarby pacha, 2.
Leheta, Aly & Ibrahim, & Co., Ch. Mohamed Aly, 137.
Lopez, M., & Co., Ch. Boulac, 2me r. après Ecole Italienne.
Mahmoud Fahmy Youssef, Ch. Abdine.
Mohamed Mohamed Awad, Ch. Khaïrate, 2 et Ch. Emad el-Dine, 61 (Abdine).
Montano, A., & G. Dubourg, Boulac.
Moss, R.J.&Co., Ch. Gameh Charkass, 13.
Padovani, G., & Co., Ch. el-Maghrabi, Calcutta Buildings.
Panelli, figli di Ferdinando.
Pappachristou, C.& J. frères, Ch. Boulac, 35.
Petsaly, S., Ch. el-Madabegh, 44.
Rolo, J. & Co., r. Emad el-Dine, 14.
Ross, John & Co., Haret Soufi.
Sanua, D., & Co., Ch. Manakh, 1.
Savon, L. & Co., Ch. Kasr el-Nil, 25.
Sélim Abdel-Salam, Ch. Elfi bey, 10.
Soubhani, Joseph & Co., r. Nubar pacha, 9.
Soussa, Nicolas, Haret el-Soufi, 4.
Tokatlian, M. B., Boulac.
Vassilaros, D. G., Ch. Torguemane, 6.

ALEXANDRIE

Aboaf, A., & Co., r. Abou Dardar, dépôt r. de la Marine, 11.
Adda & Co., r. Cléopatre, 3.
Alexandria Coal Association, R. J. Moss, r. du Télégraphe, 4.
Ancona, David, r. Stamboul, 3.
Ball Brothers & Co., r. église Debbané, 5.
Bonan, Joseph, r. Cherif pacha, 9, impasse Artinoff.
Bossolidis, A., r. Marine, 20.
Burton, John & Co., r. Chérif pacha, 9.
Caramanian Frères, r. Stamboul, 11.
Cattaui Frères, & Co., r. General Earle.
Chamla, Haïm, & Co., r. Souk Attarine.
Christophos, T. P., r. el-Kayed Gohar, 11.
Compagnie des Briquettes, G. m. b. H., r. église écossaise, 2.
Goar, J., & Son, r. Souk el-Akkadine, 13.
Grace, C. J., & Co., r. Gordon pacha, 3.
Hunter, John, & Co., r. Chérif pacha, 9, impasse Artinoff.
Kenny, Levick O., r. Sésostris, 3.
Lambert & Ralli, r. Nabi Daniel, 25.
Mansour Youssef bey, Minet el-Bassal.
Montano, Andrea A., boul. Ramleh, 4.
Morris, G. & Co, r. Chérif pacha, impasse Artinoff.
Moss, R. J., & Co., r. Télégraphe Anglais, 4.
Panelli, figli di Ferdinando, r. Nubar pacha, 11 (pl. Ste.-Cathérine).
Petsaly, S., r. anc. bourse, 10.
Rolo, J. & Co., r. Sésostris, 14.
Rolo R., Figli & Co., r. Chérif pacha.
Ross, John & Co., r. Moutouch pacha, 2.
Salem Salem Gaber, Minet el-Bassal.
Stabile, R. & Co., boul. Ramleh, 5.
Triandas, T. G., r. et imm. de l'Archevêché, 6.
Vlantis, Léonidas, r. du Bazar.

ASSIOUT

Boutros Azer, Ch. el-Khodaria.
Omar Madani, Ch. el-Khodaria.
Rouchdi Youssef, Ch. el-Khodaria.

BENHA

Abdallah, Afifi (Cheikh), r. Ata.
Ibrahim Daoud.

BENI-SOUEF

Abdallah Habib, Ch. el-Riadi.

DAMANHOUR

Gorgui Mikhaïl, Ch. Radwan el-Gamal.

DAMIETTE

Bakri, Hussein bey (chef de la corporation) Ch. el-Charabasi.
Kandil, el-Hag Abdallah, Ch. el-Charabasi.
Tawil, Hamed, Ch. el-Aatabani.

R. KUSTER & C°. TÉLÉPH. 287
Fers et Métaux en tous genres

FAYOUM

Abbas Mohamed, Ch. el-Yousfi.
Mohamed Ghali, Ch. Adli.

GUERGUEH

Abdel-All Ghibali, Ch. Cheikh Nasr.

MANSOURAH

Caloutta, B.,
Gammal, Abdallah, r. Moaf.
Geahel, N. & Co,
Lambert & Ralli, Ch. el-Emoumi.
Pappa, A.,
Youssef Guergues, Ch. el-Bosta.

MEHALLA-KEBIR

Badaro, Elias & Michel.
Homsy, Georges, Ch. Kantarah.

MINIA EL-KAMH

Raptakis, Polyvoulos.

MIT-GHAMR

Hattab Ahmed (Hag), Ch. el-Deya.
Zervos, Ch. el-Bahr.

PORT-SAID

Ahmed Sanabary bey.
Cacomanolis & Psorulla, r. du Nil.
Cory Brothers & Co. Ltd, quai François-Joseph.
De Castro, Giulio, & Co., r. du Nil.
Hull, Blyth & Co., bureaux provisoires Eastern Exchange Hotel.
Leheta, Aly & Ibrahim, quai Eugénie.
Mohamed el-Dessouki el-Cherbine, r. du Commerce.
Petsaly Coal Co. Ltd, r. Sultan Mohamed, 1.
Port-Said & Suez Coal Co. quai François-Joseph.
Savon, L., & Co., quai François-Joseph.
Wills & Co. Ltd, r. du Sultan Osman.
Worms & Co., r. du Sultan Osman.

TANTAH

Chamhout Aly (Cheikh), r. Aboul Izz.
Dahan, Scandar, Ch. el-Chawader.
Farès, Antoun, Ch. el-Espitaliah.
Hanna Tadros, Ch. Aboul Ezz.
Mizrahi, Yehya, Ch. Kombar.

SUEZ

Cory Brothers & Co. Ltd, Port-Tewfik.
Port-Said & Suez Coal Co., A. W. Haydn agent.
Savon, L. & Co.,
Wills & Co. Ltd, Port-Tewfik.

ZAGAZIG

Attar, Mohamed Tewfik, Ch. el-Moussallamia el-Kéblia.
Bagouré Afifi, Ch. el-Adly.
Hussein Abdallah, Ch. el-Wadi el-Kebli.
Korachi Aly, Ch. Abbas.
Mohamed Aly, Midan el-Adly.
Mohamed Hussein, Ch. el-Moussalamia el-Keblia.
Scandar & Farag Ghali, Ch. el-Madrasa.
Senabari, Ibrahim, Ch. el-Bahr.

Charcuterie

(Voir Bouchers)

Charpentiers

CAIRE

Lombardo, F. & Co., Ch. Cheikh Aboul-Sebaa, 2.
Mousakidis, Georges, Ch. Kasr-el-Eïni.
Pacento, Giuseppe, Ch. Wakf Charkass (Boulac).

ALEXANDRIE

Abdel-Malak Ibrahim, r. Ibrahim 1er, 7.
Attalah, P., r. Salah el-Dine.
Chionna, Fratelli E. & Co., r. Ibrahim 1er, 51.
De Leonidas, R., Bulkeley (Ramleh).
Dendia, Jacques, r. gare du Caire, 13.
Eustacchio, Calcedonio, r. Ibrahim 1er, 51.
Franco, G., r. Sidi Abil Dardar, 38.
Hassem Sélim (Hag), r. Ibrahim 1er, 44.
Muscianesi Flli, Karmous.
Sayed Ibrahim Fils, r. Ibrahim 1er.
Tabbah Yousseph, r. Tewfik, 22.

POUR NE PAS VIEILLIR, PRENEZ
l'Hematogène du Dr. HOMMEL
Attention: Exigez expressément le nom du Dr. HOMMEL
Dépôt général pour toute l'Egypte et le Soudan: E. Del Mar, Caire, Alexandrie et Port-Saïd
Vente dans toutes les pharmacies

Chaussures

(voir aussi Cordonniers).

CAIRE

Anglaise, Z. Cohen & Brothers, Ch. el-Bawaky.
Berberian, N. N., r. Neuve, 38.
Bialobos & Ruben, Mousky.
Botte d'Or, Karmann Frères, Ch. Kamel et Ch. Mousky.
Callidis, C., Midan el-Faskieh.
Chber Habib, Mousky, 40.
Davies, Bryan & Co., Ch. el-Manakh.
Der Stepanian frères, Ch. Abdel-Aziz, 19.
Elégance Parisienne, Gabriel Abdou, Ch. el-Maghraby, 33.
Fortune, Benjamin Lévy & Isaac Ferro, Ch. el-Bawaki.
Française, Paul Favre, Ch. el-Gohari et Ch. Kamel.
Hornstein, J., Ch. Azbak et Ch. Taher, 3.
Incroyables, Ed. Bonnard & Tassart, Ch. Mousky.
Juster, L., Ch. Mousky et Ch. el-Bawaki.
Laffet, A., Ch. el-Bawaky.
Melita Stores, A. Borg, Midan Bab el-Hadid.
Nacmias, Leon, Hamzawi.
New Khédivial House, A. Kamel & Co., Ch. el-Bawaky.
New Manchester House, J. Aboulafia, Ch. el-Maghrabi.
New-York Stores, Shehadi Brothers, Ch. el-Manakh, 10.
Opéra, Dimitriou Spatharis & Co., pl. de l'Opéra.
Parisienne, Matton & Debono, Ch. el-Bawaki.
Petit Bazar, Les Fils de M. Cicurel & Co., av. Boulac, 3.
Petit Bénéfice, Ch. Nubar pacha, 10.
Reveil du Matin, M. Rodolphe, Ch. Emad el-Dine.
Roberts, Hughes & Co., rd.-pt. Suarès.
Sidhom Tadros, Mousky.
Soleil, A. Karmann & Co., Ch. el-Gawhary.
Stein, S., pl. Ataba el-Khadra.
Tourist Stores, B. Howsepian, Ch. Nubar pacha, 5.
Valaskaki, Spiro, & Co., Ch. Kamel.

ALEXANDRIE

Altiparmak, r. de France, 6.
Barvas Fils, r. église Debbane, 5.
Cohen, Z. & Bros, r. mosquée Attarine, 10 et pl. Mohamed Aly, 17.
Davies Bryan, & Co., r. Chérif pacha, 9.
Française, H. Baladi, r. Chérif pacha, 12.
Macri, K., frères, pl. Ste.-Cathérine.
Manchester House, R. Cohen & Co., r. de France, 1.
Mattatia Frères, pl. Mohamed Aly, 11.
Mayer & Co., pl. Mohamed Aly, 6.
Nacmias, Léon, r. de France, 6.
Parisienne, Matton & Debono, r. Nubar pacha, 9.
Reis, L. & Co., r. Chérif pacha, 27.
Roberts, Hughes & Co., r. Sésostris, 11.
Stein, S., pl. Mohamed Aly, 13.

ASSIOUT

Bazar National, Ch. el-Riadi.

FAYOUM

Ahmed Abdel-Hadi el-Ebyari, Ch. el-Ramleh.
Fahim Francis, Ch. el-Yousfi.

KENEH

Nicolas Costi, Ch. el Mehatta.

MANSOURAH

Ackouri, G. & V., r. Neuve.
Chalom, I., & Co., r. Neuve.
John Jones & Co., r. Neuve.
Mattatia frères, r. Neuve.
Nackson, F., r. Neuve.
Rizk Hanna Salib, r. Neuve.
Salem Ghoneim, r. Neuve.

PORT-SAID

Vassilopoulo, S. Fils, r. du Commerce.

SOHAG

Abdel-Mawgoud Mohamed Eweis, Ch. Kaïsariet el-Souk.
Beressi, Behor, Ch. el-Mehatta.

SAVOY HOTEL PORT-SAID
En face du débarcadère et de la Douane.

TANTAH

Cordonnerie Française, Habib Baladi, Ch. el-Borsa.
Cordonnerie Parisienne, Georges Vallinaky, Ch. el-Borsa.
Farrah Attia, Ch. el Borsa.
Hoche, G. & R.,
Sayed Aly el-Fiki, r. Neuve.
Stein, S., Ch. el-Borsa.

Chaux hydraulique

(Voir Ciment et Matér. de Construction)

Chemins de fer portatifs

CAIRE

Cook, Thos, & Son (Egypt), Ltd, Ch. Kamel.
Décauville, Ch. Chawarby pacha, 2.
Haab, Hermann & Co., Ch. Manakh, 20.
Orenstein & Koppel, Arthur Koppel, Soc. anon., Ch. el-Madabegh, 13.
Padova, M. & Co., Ch. Kasr el-Nil, 50.
Rabbath, Sélim G., Saptieh.

ALEXANDRIE

Cook, Thos & Son (Egypt), Ltd, r. gare du Caire, 1.
Orenstein & Koppel, Arthur Koppel, Soc. anon., r. Rosette, 5, dépôt r. Bab el-Karasta, r. Abdel Moneim.
Rabbath, Sélim G., pl. Ste Catherine.
Société pour le Commerce et l'Industrie en Egypte, C. De Zuttere, C. De Ceulener & C. Ruelens, r. Cléopatre, 5.
Union Industrielle & Commerciale d'Egypte, r. el-Falaki, 10.

Chemiseries

CAIRE

American House, Ibrahim Tasso, Ch. el-Bawaki.
Bacharach, H., & Co., pl. Ataba el-Khadra.
Au Progrès, Soc. anon., Ch. el-Gowhari.
Bazar Central, Mousky.
Bazar Méditerranéen, Mousky.
Bazar National, Menahem & J. Cohen, Ch. Azbak, 4.
Bazar Oriental, Dellaporta frères, Ch. el-Bawaki.
Belle Jardinière, Assayas Frères & Co., Ch. Mouski et Ch. Nubar pacha.
Bialobos & Jacoel frères, Mouski.
Bon Marché, Alexandre L. Abramidès, boul. Clot-bey.
Carnaval de Venise, B. Steinberg, Ch. el-Manakh, 8.
Cent Mille Chemises, J. Braunstein, Ch. Azbak et Ch. el-Manakh, 7.
Cent Mille Cravates, Léonidas Polychroniadès, pl. Ataba el-Khadra.
Chber, Habib, Ch. Mouski.
Chemla Frères, r. Boulac.
Colucci, Mme Vve G., Ch. Nubar pacha.
Confiance, Th. Dracopoulos, Ch. el-Bawaki, 10.
Constantinidis, D. G., Ch. Nubar pacha.
Cordonnerie Française, P. Favre, Ch. el-Gowhari et Ch. Kamel.
Cordonnerie Parisienne, A. Matton & Debono, Ch. el-Bawaki.
Davies, Bryan & Co., Ch. el-Maghrabi.
Elégance Parisienne, Gabriel Abdou, Ch. el-Mahgraby, 4.
Fahmi, H., & Co., Midan Sayeda Zénab.
Foa, Tobia, Ch. Mouski, 2.
Francès, Félix, Ch. el-Bawaki.
Freimann, Joseph, Ch. Mohamed Aly, 101.
Gani, Leon, Ch. Mousky.
Hornstein, J., Ch. Azbak.
Jureïdini Jameel, Midan el-Faskieh.
Kaiserlian, K. M., boul. Mohamed Aly.
Khalil Saad, Ch. Mouski, 65.
Kirmiz, Pierre, Ch. el-Manakh, 19.
Lagana, Joseph, Ch. Wagh el-Berka.
Macri, K., frères, Ch. Bab-Charki.
Mattatia, J., Ch. el-Bawaki, 8.
Mawardi, Ibrahim & Co., Ch. Mouski.
Mayer, A., & Co., Ch. Mouski.
Modiano, Saül, r. Neuve.
Mourad Guindi, Ch. Mouski.
Moyal, Simon, Ch. Mouski.
Narouz Hanna, boul. Clot-bey.
Nessim Gabriel el-Mandarawi, Ch. Clot-bey.

IODOKINOL Dépuratif, Stomachique, et régénateur de forces.
En vente dans toutes les drogueries et grandes pharmacies.

New Khédivial House, A. Kamel & Co., Ch. el-Bawaki.
New Manchester House, Joseph Aboulaffia, Ch. el-Maghrabi.
Old England, Ch. Kamel.
Orosdi Back (Etabl.), Ch. Abdel-Aziz.
Papazian, H., av. de Boulac.
Petit Bazar, Les Fils de M. Cicurel & Co., av. Boulac, 3.
Polichronopoulo, Minas, Ch. Mouski.
Quatre Saisons, Ahmed & Youssef Adli, Mouski.
Raff, H., pl. Ataba el-Khadra.
Royal Modern House, M. Cherif, Mousky.
Soleil, A. Karmann & Co., Ch. el-Gowhari.
Souccar, Bechir, r. Neuve, 8.
Stein, S., pl. Ataba el-Khadra.
Tedeschi, Léon, Ch. Mouski.
Tourist Stores, B. Howsepian, Ch. Nubar pacha, 5.
Vais, Vita, Ch. Hamam el-Talat.
Valaskaki, Spiro, & Co., Ch. Kamel.
Ventura, S., Ch. Hamam el-Talat.
Walker & Meimarachi, Ltd, Ch. Kasr el-Nil.
Wassef Farag, boul. Clot-bey.
Zoulalian, Sarkis, Ch. el-Mezayen.

ALEXANDRIE

Angeloudis, D., r. de la Poste.
Aroughetti frères, r. mosquée Attarine, 1.
Avierino, A., r. el-Kayed Gohar, 3.
Bazar du Nil, S. Supino succession, r. Nubar pacha, 7.
Bazar Universel, Ed. Grimot r. Chérif pacha, 18.
Becca, C. & D., r. mosquée Attarine,40.
Becca, S., r Nubar pacha, 9.
Beccatoro, P., r. de France, 6.
Carnaval de Venise, r. anc. bourse, 4.
Cassimatis, J., r. Masguid Attarine, 21.
Cassimatis, N. J. & Co., r. Sésostris, 4.
Cent Mille Articles, J. Mavromoustakis, r. Masguid Attarine, 21.
Chalons, Hochapfel & Co., r. Chérif pacha, 26 et r. Tewfik 1er.
Chemiserie Elégante, Carlo Bechik, boul. Ramleh, 15.
Chouéri Wadih, r. porte Rosette, 6.
Cléogène, G.E., r. Antoniades, 5.
Cordonnerie Anglaise, Z. Cohen & Brothers, r. mosquée Attarine, 10.
Cordonnerie Française, Habib Baladi, r. Chérif pacha, 14.
Cordonnerie Parisienne, Matton & Debono, r. Nubar pacha, 5.
Davies, Bryan & Co., r. Chérif pacha, 9.
Erlanger, R., & Co., r. Chérif pacha, 26.
Ibrahim Fawzi & frères, r. gare du Caire, 15.
Lascaris, C. E., r. Nubar pacha, 3.
Macri, K., frères, pl. Ste.-Cathérine.
Mattatia frères, pl. Mohamed Aly, 9 et r. Cheikh Ibrahim pacha.
Maison Suisse, J. Brandt & Co., r. Chérif, 17.
Mayer, A., & Co., pl. Mohamed Aly, 6.
Mazaraki, S. A., r. Nubar pacha, 8.
Mimicopoulo, A. C., r. Antoniadis.
Orosdi Back (Etabl.), pl. Mohamed Aly, 12.
Panayotidis, A., r. Rosette, 7.
Petit Bazar, D. Nessim, r. Nubar pacha, 12.
Pissas, G., & Co., r. Masguid Attarine, 37.
Quatre Saisons, Elie Conegliano, pl. Mohamed Aly, 9.
Reïs, L. & Co., r. Chérif pacha, 17.
Rocotas, S.M. r. Nubar pacha, 1.
Romano, G., r. porte Rosette, 8.
Russo, Albert J., r. de France, 5.
Schwartz, Hermann, pl. Mohamed Aly, 13.
Stein, S., pl. Mohamed Aly, 13 et 15.
Stini, N., r. des Sœurs, 9.
Tennebaum, M., r. mosquée Attarine, 6.
Zambalos, A., r. anc. bourse, 10.
Zindjirdjian, r. de France, 38.

ASSIOUT

Amin Abdel-Ghaffar, Ch. el-Sekka el-Guédida.
Bazar National, Galdas Massoud, Ch. el-Sekka el-Guédida.
Labib Soultan & Atallah Guindi, Ch. el-Sekka el-Guédida.

ASSOUAN

Khalil Greïs el-Nekhali.

LA CLEF de cet ANNUAIRE c'est la TABLE des MATIÈRES qui est à LA FIN du volume

BENI-SOUEF

Bazar National, Ch. el-Riadi.
Bazar Universel, Behor & Vita Cochti, Ch. el-Riadi.
Bon Marché, Moussa Berzlaï, Ch. el-Riadi.
Eliahou Yacoub, Ch. el-Riadi.
Fame Michel, Ch. el-Riadi.

DAMIETTE

Kerdani, Abdallah, Ch. el-Azam.

FAYOUM

Bazar Oriental, Dellaporta frères, Ch. el-Ramleh.
Marcou, Costi, Ch. el-Ramleh.

MANSOURAH

Bazar Égyptien, Moreno Tsicurel, r. Neuve.
Bazar National, Félix Nacson, r. Neuve.
Chalom, I. & Co., r. Neuve.
Jones, John, & Co., r. Neuve.
Nagni, Ernest.

MINIEH

Aly el-Tawil, Ch. el-Sekka el-Guédida.

PORT-SAID

Macri, G., & fils, r. Constantinieh.
Macri, P. frères, r. Constantinieh.

SOHAG

Dos Roufaïl, Ch. el-Aaref.
Hages Frères, Ch. el-Mehatta.

SUEZ

Antippa, S. D., r. Colmar.
Cosmato, P., Frères, r. Colmar.

TANTAH

Abdel-Razek Ibrahim, Ch. el-Moudirieh.
Cordonnerie Parisienne, Georges Vallinakis, Ch. el-Borsa.
David Israël, Ch. el-Borsa.
El Saïd Aly Aly Fik, Ch. Sikkeh el Guédideh.
Ghoche, Roufaïl, Ch. el-Borsa.
Ibrahim Georges, Ch. el-Khan.
Orosdi Back, (Etabl.), Ch. el-Khan.
Stein, S., Ch. el-Borsa.

ZAGAZIG

Lianakis, M., Ch. Abbas.
Orosdi Back (Etabl.) Ch. el-Kaïsariet.
Papadakis, Th., Ch. Abbas et Ch. el-Wadi el-Kebli.
Saoulli, L., Ch. Abbas.

Chevaux (Marchands & loueurs de)

CAIRE

Amato, A., Ch. Wabour el-Moya.
Benevolenza, G., Ch. Emad-el-Dine, 21.
Khalil Amin, Ch. el-Madabegh.

ALEXANDRIE

De Benardinis, F., Rond-Point.
Rowden's, John, Hadra, Palais, 3.

BENI-SOUEF

Mohamed el-Chehri, Ch. el-Riadi.

FAYOUM

Fanous Soliman, Darb el-Naggarin.

Cheveux (Négociants en)

CAIRE

Absi, Elias, Sabaa Kaat el-Kebliah.
Absi, Louis, Sabaa Kaat el-Kebliah.
Debbas, B., r. Neuve.
Farah, Mikhaïl, r. Neuve.
Setton, Elie, r. Neuve.

ALEXANDRIE

Blache, Paul, r. Chérif pacha, 28.
Cafagna, G., r. Chérif pacha, 18.
Deschizeaux, J., r. Chérif pacha, 6.
Fusco, T., r. Nubar pacha, 7.
Meï, Enrico & Nicolas Lucchini, r. Chérif pacha, 31.
Musolino, R., r. des Sœurs, 34.

Chimistes

CAIRE

Aladjem, R., Ch. Chérifein, 5.
Arab, César, attaché à la Pharmacie Française, pl. Ataba Khadra.
Bahari, Gabriel, assistant du Laborateire de Chimie à l'Ecole de Médecine et de Pharmacie.
Cadri, H., Ch. Mohamed Aly, 6.
Fetchner, Arthur L.W., Anglo-German Pharmacy, Ch. el-Bawaky.
Galetti, F., & figli, Ch. el-Khalig.

Analyses médicales et industrielles, Docteur Georgiadès Phien, Licencié ès-Sciences, Chimiste expert; Dr. Küppers, Anglo-American Pharmacy, Place de l'Opéra.

Hébert, Léon, *Pharmacie Centrale*, boul. Clot-bey.
Hussein Off, Ch. Soliman pacha, 37.
Norton & Co., Ch. Kasr el-Nil, 34.
Parodi, Dr H., Matarieh.
Pharmacie Française, J. Ducros & Co., M. Moussalli succr., pl. anc. Zaptieh.
Putzolu, E., Ch. Nubar pacha.
Stephenson & Co., Ch. el-Manakh, 15.
Tourtoulis, Basile, (Pharmacie Co-Opérative l'Union), Ch. Fakhry pacha, 9, (Mousky).
Trimmis, Dem. G., Pharmacie de la Bourse, Midan el-Khazendar.

ALEXANDRIE

Frangidakis, M. Ch., r. mosquée Attarine, 5.
Galetti, Dr Clélio, à la Pharmacie Galetti & figli, r. de France, 12.

LABORATOIRE
d'Analyses et Recherches
F. GALETTI & FIGLI
Rue de France,
FONDÉE EN 1872

Grignani, D.A., attaché à la Pharmacie F. Galetti & Figli.
Khouri Kahlil, r. de France, 4.
Metzelopoulos, Dr Const. A., Toussoun pacha, 20.
Moine, F., r. porte Rosette, 23.
Mugnier, Henry, r. des Sœurs, 6.

Chinoiseries

(Voir Antiquités et Curiosités)

Cigares

CAIRE

Engelhardt, Léopold, pl. de l'Opéra.
Flick, H. & C., Ch. Kamel.
Van Vloten, Th. F., Ch. el-Maghrabi, 5.

ALEXANDRIE

Cacace, Cav. Auguste, r. Mancini, 6.
Flick, H. & C., r. anc. bourse, 1.
Giordano, M., & C. Martino, r. Warchet el-Toubghieh, 3.
Katzaros, G., & A. Poriasis, r. des Sœurs.
Maison Hollandaise, Ant. Cilia, r. anc. bourse, 4.
Nanopoulos Frères, r. des Sœurs, 5.
Papa, Jean G., r. Nubar pacha, 7.
Poulia, E.J., r. Nubar pacha, 5.
Reïs, L. & Co., r. Chérif pacha, 27.
Sabbag, Nicolas G., r. gare du Caire, 2.
Thédossiou, S., r. de la Poste, 7.

TANTAH

Engelhardt, Léopold, G.m.b.H. (Ltd), r. de la Bourse.

ZAGAZIG

Engelhardt, Léopold, G. m. b. H. (Ltd), r. Abbas.

Cigarettes

CAIRE

Abdallah Chawki, Ch. Mohamed Aly, 105.
Abdel-Halim Abdel-Khalek, Ch. el-Fouatieh.
Abdel-Hamid Ibrahim, Midan Bab el-Louk.
Abdel-Nour, Guergues, Ch. el-Zaher.

PILULES PINK
GUERISSENT LA OU LES AUTRES REMEDES ONT ECHOUE

Caire (Suite).
Abdel-Nour, Ibrahim & Co., Ch. Wagh el-Berka, Ch. el-Faggalah, Ch. el-Rouei, boul. Mohamed Aly et av. Choubrah.
Abdel-Rahman el-Adli, Ch. el-Abbassieh.
African Cigarette Co. Ltd, Ch. Nubar pacha, 15.
Agopian, H., & Co., boul. Clot-bey, 74.
Ahmed Awad, Ch. Wagh el-Berka, Ch. Faggalah et av. de Choubrah.
Ahmed Hamed & Hassan Abdel-Chani, Ch. Wagh el-Berka.
Ahmed Ismaïl, boul. Mohamed Aly.
Ahmed Refik & Co., Ch. Abdel Aziz.
Alaouze frères, Ch. el-Zaher, 28.
Alma Cigarette Co. Ltd, Ch. Kamel.
Aly Abdel-Kader, Ch. Gameh el-Banat
Aly Hassan, av. de Choubrah.
Aly Hussein, & Co., Ch. Khairate, 22.
Aly Mohamed, Ch. Darb el-Gamamiz.
Aly Osman, Ch. Wagh el-Berka.
Aly Rizk, Ch. el-Kômi.
Angelidés, A., Ch. Abdel-Aziz, 22.
Angelopoulo, John, Ch. Emad el-Dine, imm. T.
Anglo-Egyptian Cigarette Co., Ch. Kasr el-Nil, 38.
Antonopoulo, E., boul. Clot-bey.
Antoun Abdallah, Ch. el-Zaher.
Arcache, M., boul. Clot-bey.
Argyropoulo, D. Weening & Co., Ch. el-Maghrabi, 9.
Asli, Mohamed, boul. Clot-bey.
Assadourian, Tathéos, Ch. el-Zaher.
Awad & Memari, Ch. el-Koubri.
Awad Hussein Hosni, Ch. el-Koubri.
Ayache & També, Ch. Gameh el-Banat et Ch. Souk el-Geraya.
Bachir Joseph, Ch. Clot bey, 59.
Bagani, J. & F., Frères, Mouski.
Baker Mohamed, Ch. Abou el-Ela.
Balekdjian, M., Ch. Wagh el-Birka.
Baratssos, Les Fils J.P., Ch. Khairate, 6.
Barbarian frères, Midan Bab el-Khalk.
Best Egyptian Cigarettes, Emm. G. Skiardopoulos, Ch. Kasr el-Aïni, 59.
Bigio, Hazan & Co., quartier Israélite.
Blattner, M., & Co., Abbassieh.
Boudac, I. & Co., Ch. el-Madabegh, 9.
Boudakian, D., boul. Abdine.
Boullopoulos, N., Ch. Wagh el-Berka.
Boyadjoglu, Athanase P., Ch. Mansour pacha (Helouan).
Caferi, A., Ch. Mansour pacha (Helouan).
Caïris, Théophile D., boul. Clot-bey,31.
Challouche Philippe, Ch. el-Faggalah.
Caravopoulo, G. & J. A., av. Choubrah.
Carayannopoulos, Nicolas, boul. Abdel-Aziz.
Carayannis, N. & Co., Ch. el-Dawawine, 71.
Chalom Levi, Midan Sayeda Zénab.
Chaptini, P., Ch. Ayad bey, 10 (Choubrah), imm. Sidaoui.
Charalambidis Jean, Ch. Koubri Kasr el-Nil, 31.
Charley Cigarettes, C. Grassi, Ch. Nubar pacha, 20 et Ch. el-Madabegh, 38
Chelmis, A. & Co., «Pearls of Egypt», Ch. Kasr el-Nil, 51.
Chichani, Ayoub Fadel,Ch. el-Faggalah.
Chikhani, I., Haret Bein el-Nahdein, 20.
China, D. Ch. Frères, Ch. Abdine, 10.
Choukar, E. & Frères, Ch. Clot bey.
Christophidis, A., Ch. Nubar pacha, 25.
Christopoulo, Constantin, Ch. Clot bey.
Christou, E., av. de Boulac.
Cohen & Ammar, pl. Ataba el-Khadra.
Combilis, G., & Co., Ch. el-Manakh, 5, Abbassieh, Ch. el-Fagallah; fabrique r. Neuve.
Condoradelidis, E. Ch., Ch. Abdine, 31.
Condostavalos, A., Ch. Mansour pacha, (Helouan).
Cortesi, Franc. M., Ch. Kamel, 3 et Ch. el-Bosta, 5.
Coumcoubri frères, Ch. Bab el-Bahari.
Coumoutsis, C. G., Ch. Mohamed Aly, 136.
Courcoumbis, C., Ch. Cheikh Rihane.
Cousis, J. & Co., bureau Square Halim.
Coutoumanos, G. K., Ch. el-Madabegh, 13.

DIMITRINO & C°
FABRIQUE DE CIGARETTES
CAIRE, P.O. Box 220, CAIRE
Magasin de Vente: Chareh Kamel
Vis-à-vis Shepheard's Hotel

TUROG BREAD
KIENZLE & SIMONDS
SHARIA MAGHRABI
TÉLÉPH. 24-19 B.P. 665

Demian Guergues, Ch. el-Koumi.
Dervishian, M., Ch. Kasr el-Nil
Diamanti, M., & Co., Ch. Abdine, 32.
Dimitri Douri, Ch. Khaïrat.
Dimitri, V., & A. Curti, Ch. Emad el-Dine.
Divoli frères, Midan el-Khazendar.
Doropoulo Frères, Ch. el-Manakh, 9.
Doulcarides, C., Ch. Kantaret-el-Dekka.
Elabd, J., Ch. el-Faggallah.
Engelhardt, Leopold, Ch. Choubrah, pl. de l'Opéra et Ch. Wagh el-Birka.
Evangelou, Estratis, Ch. Mansour pacha (Helouan).
Ezah, M. T., r. Neuve.
Faraggi, O., & Co., Ch. Gameh el-Banat.
Farrag Abdel-Dayem, Ch. Hassan el-Akbar.
Frangoulis, D. & fils, Ch. Mohamed Aly.
Fronista, Dimitri, Ch. Wagh el-Berka, 36 et Zeïtoun.
Fytos, Savos, Ch. el-Cheikh Rihan.
Gabichian, Philippe, boul. Mohamed Aly.
Gaganis, Th., Ch. Mohamed Aly.
Georgacopulos, D. G., Ch. Abdine, 41.
Georgakis, Ap. D., Ch. Kantaret el-Dekka, 5.
Georges Abdo, Ch. Wagh el-Birka.
Georges, & Co., Ch. el-Zaher.
Giacoumatos, Marios, Midan Kantaret el-Dekka, 26.
Giannakou, Emm., Ch. Clot-bey.
Gladis, D., & Co., Ch. el-Dawawine, 61.
Gouda Farahat, Midan el-Madbouli.
Guliuris, Jean, Ch. Abdine.
Habbac, Moussa, boul. Clot-bey.
Habéchian, Philippe, Ch. Mohamed Aly, 69.
Habégnian, K., Ch. Mohamed Aly.
Habib Hanna Moussa, Ch. Clot-bey.
Hadjetian, N. & A., frères, Ch. Wagh el-Berka, 62, Ch. Clot-bey, 6, et Ch. Mohamed Aly, 98.
Hafez Sayed Abbas, Ch. Mohamed Aly.
Haicalis & Co., av. de Choubrah.
Haki, Mohamed Hussein, Ch. el-Koubri.
Hampartzoumian, K., Ch. Wagh Berka.
Harissiadis, Athanase & Co., Ch. Kochlak Abdine, 7.
Hazan, A., boul. Abdel-Aziz.
Hazan, Joseph A., Ch. Gameh el-Banat et Ch. Clot-bey.
Helmieh Cigarette Co., fabr. Ch. Abdine, 12, détail: Ch. Kantaret el-Dekka, Ch. Khairate, 1, pl. Ataba el-Khadra.
Holaïl, Sasson, boul. Clot-bey.
HusseinTantawi,Haret Chalabi (Ezbékieh).
Iconomidès, Christo M., Ch. el-Mahdi, 16.
Iconomou, N. G., Ch. Wagh el-Birka, 5.
Iconomu, Raptaki, Mousky.
Iliadis, Alex., Midan el-Faskieh, 12.
Isherwood Brothers, Ch. el-Dawawine, fabrique Ch. el-Kassed.
Joannidis, Emm., & Co., Ch. el-Bosta, Ch. Soliman pacha, 17, Mohamed Aly, Ch. el-Mahdi.
Joannou, Gabriel, Ch. Bein el-Sourein.
Joseph frères, Ch. el-Zaher.
Kabani, Ibrahim, boul. Mohamed Aly.
Kabaskalian, B., Ch. Wagh el-Berka.
Karagiannopulo, N., Ch. Abdel-Aziz.
Karkabi, Michel, & Co., Midan el-Faskieh, boul. Clot-bey, Ch. el-Zaher et av. de Choubrah.
Kassab Sadek, Ch. el-Saha, 31.
Khalchiopoulo, E., Ch. el-Bosta, fabr. Ch. Elfi bey.
Khalil Sasson Ch. Clot-bey, 103.
Khayat, M. G., & Co., Midan el-Faskieh, (Ch. Kamel)
Kilidjian, A. D., Ch. Fagallah, 3.
Kyriazi frères, fabr. Ch. Souk el-Tewfikieh.
Lampadaridi, André N., Mousky.
Levy, Chalom, Ch. Mansour pacha.
Levy Sélim & Co., Ch. Clot-bey.
Liapopoulo frères, Ch. Wagh el-Berka.
Livanos, Alex. & Frères, Ch. Mohamed Aly, 107.
Macra, M., Ch. Mohamed Aly.
Mahmoud Heidar, Ch. Khaïrat.
Maklouf, S. & Co., Ch. Fagallah.
Malouf & Co., Ch. Wagh el-Berka.
Mandellos, D. S., Ch. Wabour el-Miah, 25.
Mankarious, A., Mouski.
Mantzaris, Gabriel, & Co., Ch. Kamel; fabr. r. Saptieh 74.
Maroun, M., frères, Ch. Maarouf, 16.
Martelsos, T., Ch. el-Zaher, 62.

SOCIÉTÉ ANONYME DES GRANDS MAGASINS DE NOUVEAUTÉS
"AU PROGRÈS"
CAIRE — près du Crédit Lyonnais — CAIRE
CONFECTIONS POUR DAMES, TISSUS HAUTES NOUVEAUTÉS, BONNETERIE, AMEUBLEMENTS, BLANC, MERCERIE.

Maspero Frères, Ltd, détail Ch. Kasr el-Nil et Ch. Kamel; fabrique: Ch. Tawil, (Choubrah).
Massoud Mahmoud & Co, *Diana Cigarettes Co.*, Ch. el-Madabegh, Midan el-Madbouli, Ch.Gameh el Banat, 28 et Ch. Khairate, 1.
Matossian (Soc. anon.), Ch. Azbak, 4, pl. de l'Opéra, Ch. Mohamed Aly, Ch. el-Faggallah Ch. Aboul Ela, Ch. Kamel et Ch. Soliman pacha, 2; fabrique: av. de Guizeh.
Mavrides, S., & fils, fabr. boul. de Choubrah, magasins de vente : Mousky, Haret Ocely, Bab el-Khalk, Sayeda Zénab, Boulac, Ch. el-Mahdi et Ch. Wagh el-Berka.

M. Melachrino & Co
CIGARETTE MANUFACTURERS
AND EXPORTERS FACTORY
Cairo-Egypt & New-York (U.S.A.)

Meleka, G. H., & Co., av. de Choubra.
Melkonian, K. & G., pl. Ataba el-Khadra, 23, fabr. à Tewfikieh.
Mestekawi, E., Ch. el-Zaher.
Michalidis, Jean, Ch. Abou-Ela, 41.
Mikhaïl Narouz, Ch. Clot bey.
Mohamed Ibrahim & Co., Ch. Wagh el-Birka.
Mohamed Sélim, Ch. Clot-bey.
Moratakis, Nicolas, boul. Mohamed Aly.
Mossoba, Gantous, Ch. Gameh el-Banat et Ch. el-Fagallah.
Moussa Habak, Ch. Clot-bey.
Mousseri Frères, Ch. Mansour pacha (Helouan).
Narouz, Hanna, boul. Clot-bey. 32.
Nasser, Nicolas, & Co., Ch. el-Faggalah.
Nestor Gianaclis Ltd, Ch. Kamel, fabrique: Choubrah, Jardin Cicolani.
Nicolaïdis, C. & Co., Midan el-Faskieh, 8, et Ch. Bab-el-Bahari.
Nicolakakis, A., Haret el-Ocely.
Nicolapoulos, Léonidas, boul. Clot-bey.
Notsika Frères & Co., Ch. Boulac.
Noussis, Basile C., Ch. el-Rouei.
Ombos Cigarette Co., Ch. Moustafa bey Chawki (Choubrah).
Osman Saleh, Ch. el-Torbah, 2.
Pakiaros, Jean S., Ch. el-Kassed, 12.
Palomba, Mich., & Co., Ch. Taher, 1.
Pamboukdjian, Echiché, Ch. Abdel-Aziz, 5.
Panayotti, Jean, r. du Téléphone.
Papadopoulo, D. Brothers, fabr. Ch. Doubreh, 13, détail: Ch. Kamel, 1 et Ch. Abbassieh, 2.
Papadopoulo, E., & Xénophon, pl. de l'Opéra.
Papaloucas, N., Ch. el-Saha, 3.
Paschalides, P. Th., Ch. Abdel-Aziz, 35.
Pembedjian, J., & Co., pl. Ataba el-Khadra, Midan Sayeda Zenab, fabr. Ch. Saptieh, 72.
Philippides, T. Th., Ch. Nubar pacha, 25.
Pikowsky, L., Ch. Bab el-Bahari.
Pistis, Denis, Midan el-Khazendar.
Pliacopoulos, G. & Co., Ch. Kantaret-el-Dekka.
Ploumistos, G., av. Boulac, 14.
Poriazis, G. C., Ch. Kasr-el-Nil, 28.
Protogerelis, Fokion, Ch. Mansour pacha, (Hélouan).
Rabat, Georges, Ch. Koubri, 54.
Régie Ottomane des Tabacs, Ch. el-Manakh, 20, Ch. Mousky et Midan Lazogli.
Régie des Tabacs Français, Ch. Sahel el-Ghelal, 31 (Boulac).
Richo, D. & S., Ch. el-Faggalah.
Riga, Antonio, Mouski, 32.
Saba frères, Ch. el-Faggalah, 19.
Sabban, Amin, boul. Mohamed Aly.
Sabongi, C.H. Ch. Clot-bey.
Sadek, Mohamed, Abbassieh.
Saffi, Assaad & Daoud, Ch. Abdel Aziz, 30.
Saïdah, D., & Co., Ch. Clot bey.
Sakellari, N., Brothers, pl. de l'Opéra et Ch. Soliman pacha.
Salonica Cigarette Co., bureau et fabrique av. de Choubrah, détail: Ch. Kasr el-Nil, 17, pl. de l'Opéra Ch. Kamel et Ch. Abdel-Aziz.
Sardal, A. & I., Abbassieh.
Sarraf, A., boul. Abdel Aziz.

CHOCOLAT MENIER
VENTE PAR JOUR 60,000 KILOS

Savidis, M. & A., Ch. el Madabegh, 2.
Saydah, D., & Co., Ch. Clot-bey.
Schina, D. Ch. frères., Ch. Abdine, 8.
Sevoukian, Artine, Ch. el-Zaher.
Sinadino, Georges, Ch. Abdine, 17.
Sossidi frères, Ch. Kamel
Soubhani, Ibrahim, Ch. el-Zaher.
Soussa, Nicolas frères, Ch. Kamel, 1, Ch. Wagh el-Berka, Ch. el-Cheikh Abdallah, Ch. el-Zaher; fabrique Ch. el-Antikhana.
Sphinx C. Vallianachi, Ch. Abdel-Aziz, 4.
Stathopoulo, N. & Co., boul. Clot-bey.
Staticelli, Pia Vva, Haret el Chawarby, 2 (pl. de l'Opéra).
Starlight Cigarettes, Ch. G. Nicolaki, & Brother, Ch. Kasr el-Eïni
Stélianou, A. G., Midan el-Faskieh.
Sudanese Cigarette Co., Ch. Bein el-Sourein, 9.
Tanagho, P., Midan el-Khazendar.
Tatarian, K., Ch. Koubri Kasr el-Nil, 42.
Tchamkerten, Dikran, Ch. Mohamed Aly.
Tchaylakian, N., Ch. Wagh el-Birka.
Théocaridis, D., av. de Boulac.
Theodoropoulos Frères, Ch. Doubreh.
Thomas, Jean, Zeïtoun.
Toccos, Nicolas D., Egyptian Cigarettes, Ch. el-Maghrabi, 4, Ch. Abbassieh, Mousky, Nasrieh et Midan el-Faskieh.

NICOLAS D. TOCCOS
CAIRO-ALEXANDRIA
Grands Prix avec Médailles d'or aux Expositions Universelles
1910 Paris, Londres, Naples, Anvers.

Trad, Jean & Co., Ch. Mohamed Aly, 98.
Triandafilidis, A., pl. Ataba el-Khadra.
Tsangos, D.N., Ch. Mohamed Aly.
Tsirigotti Frères, Ch. Soliman pacha, 15.
Tsitsiparadis, Stelio, Ch. Clot-bey.
Tsivily, Ch., & Co., Midan el-Faskieh, 1, Midan el-Zaher, fabrique Tewfikieh imm. Djélal.
Vacas, Nicolas & Co., Savoy Chambers, 9.
Vafiadis, Th., & Co., Ch. Soliman pacha, 5.
Vartanian, A.S., Ch. Koubri Kasr el-Nil, 63.
Vassiliadis, Elia V., Ch. Kasr-el-Eïni.
Vegnios, E., & Co., Ch. Emad el-Dine.
Viglas & Co., Midan el-Faskieh, 1.
Yacoub, Makhlouf, av. de Choubrah.
Yenidjé Cigarette Co., Ch. el-Mahdi et Ch. Doubreh, 5.
Youssef Ismail, Ch. Abdel-Aziz, 23.
Zaffiri, Ch. G., Ch. Emad el-Dine.

ALEXANDRIE

Abdel Nour, G., r. Ibrahim 1er, 21 et r. prince Abdel-Moneim, 18.

Achkar, J., r. prince Abdel-Moneim, 116.
Achkar & Khouri, r. Moharrem bey, 16 et r. porte Rosette, 6.
African Cigarette Co. Ltd, boul. Ramleh, 1.
Akrivopoulos, Apostolou, r. Masguid el-Khawaga Osman, 1.
Alexandrakis & Co., r. Bab el-Karasta, 26.
Alexandre, A., & G. Nehmé, r. mosquée Attarine, 93.
Alexandre, Alexandre, r. Arakel bey, 16.
Aly Ebada, r. de France, 24.
Amin Mohamed, r. Ebn el-Khattab, 9.
Amin Saleh el-Dine, r. prince Abdel-Moneim, 27.
Andreades Frères, r. des Sœurs, 8.

HUILE DE HOGG de **FOIES FRAIS** de **MORUE**
NATURELLE et *MÉDICINALE*
La plus Active, la plus Agréable; la Préférée des Médecins.

Alexandrie (Suite).
Anis & Elias, r. Moharrem bey, 34.
Antoniadis, C., r. Ragheb pacha, 36.
Antoniadis, G.J., r. Paolino, 5.
Asmanis, Nicolas, r. Bab el-Karasta, 27.
Assaad Fadoul, r. Ras el-Tin, 6.
Assaad Saad, r. Karmous, 30.
Badawi, A., r. prince Abdel-Moneim, 135.
Badour Frères, r. el-Midan, 6.
Basdeki, E. N., r. anc. bourse, i.
Bechit Aly, r. Ragheb pacha, 64.
Bichara, Georges, r. Ragheb pacha, 23.
Boiou, Christo D., r. el-Kayed Gohar.
Boiou, Georges, r. des Soeurs, 60.
Bis, E. Tramontina, r. Souk el-Tourk, 2.
Bon Fumeur, A. Canelidès, r. du Télégraphe Anglais, 2 et r. de la Poste, 1.
Bostomanian, Artin, r. des Soeurs, 26.
Boudari, D., r. Moharrem bey, 95.
Boyou, Costi, r. des Sœurs, 13.
Boyantzis, D. K., r. Trieste, 2.
Caliarecopoulo, P., boul. de Ramleh.
Caravopoulos, C. A., succr. de Caravopoulos frères, boul. Ramleh, 9.
Carloglou, K. & A. S., r. Champollion, 7.
Cassar, Neguib, r. el-Midan, 51.
Cassimis, Ch., r. Ibrahim 1er, 16, r. de la Poste et r. Nubar pacha, 1.
Catacousinos, G., r. Bab el-Akhdar, 57, r. Bab el-Karasta, 28.
Catzaros, G., & A. Poriazis, r. des Sœurs, 3.
Cavouridès, Ath., pl. Mohamed Aly, 16 et r. anc. bourse, 6.
Cavourides, Stefanos, r. Ibrahim 1er, 65.
Cavouridès, Th., r. Souk el-Kanto, 14.
Cayopoulos, Jean D., & Co., r. Nubar pacha, pl. Ste.-Catherine et r. Isaac el-Nadime, 18.
Chammas, J., r. du Nil, 29.
Chahrouri, Elie, r. Moharrem bey, 36.
Charilaou, D., r. Midan, 69.
Chehata Sélim, r. 1er Khédive, 13.
Chikhani Aziz, r. 1er Khédive, 5.
Chikhani frères, r. Ras el-Tin, 70 et r. Souk el-Nokalia, 1.
Chikhani, Georges, r. Ibrahim 1er.
Chikhani, Joseph, r. du 1er Khédive.
Chikhani, Tamer & J. Youssef, r. des Sœurs, 46, r. prince Abdel-Moneim, 54
Choubari, Hassan, r. Bab el-Akhdar, 36.
Choucri frères, r. Ibrahim 1er, 43 et 88.
Corbas, Ath., r. Kayed Gohar, 2.
Courtelides, S. J., r. el-Warchet.
Coutarelli frères, r. Nubar pacha, 12, et r. Centrale.
Coutas, C., r. Averoff, 8.
Crambani, D. G., boul. Ramleh, 4.
Demosteïne & B. Seropian, pl. Mohamed Aly, 16.
Despotelis & Mavrothallassitis, r. Ragheb pacha, 18.
Diamandi, D., r. mosquée Terbana, 12.
Diamandis, A., r. Sidi Abou Choucha, 3.
Dimitri Saba, r. Anastassi, 20 et 15.
Dimitropoulos, D., & Co., r. Anastassi, 1.
Djolinas, G. A., r. Bab el-Akhdar, 40.
Doukarelli, T., r. anc. douane.
Douras, Apostolo, boul. Ramleh, 5 et r. Chérif, 1.
Douras, Stamelis, & Co., pl. Ste-Cathérine, r. Sésostris, 3 et boul. Ramleh, 25.
Dracopoulos, A., r. Sésostris, 2.
Ebade, A., r. de France, 24.
Economou, N. A., boul. Ramleh, 20.
Egypt Cigarettes, A. Douras, boul. Ramleh, 5 et 35.
Elia Giorgiou, r. Sidi el-Metwalli, 38.
Elia Naoum, r. des Sœurs, 21.
Elias Habib, r. Moharrem bey, 15.
Elia, W. A., r. Abdel-Moneim, 89.
Elias & Anis, r. Moharrem bey, 36.
Elias, Sélim & R., r. mosquée Attarine, 92
Evangélinos, Jean E., r. Anastassi, 91.
Fakhouri Selim, r. des Sœurs, 63 et 68.
Fandaki, E., r. Attarine, 64.
Farah, N. Dimitri, r. Sidi el-Metwalli, 13.
Farhat, Pierre, r. Midan, 44.
Frangakis Frères, r. de la Poste, 7.
Frangoulis, G. N., r. Salah el-Dine, 17, et pl. Mohamed Aly, 7.
Galinos, G. A., r. Bab el-Akdar, 38.
Gamsaragan frères, r. Tewfik 1er, 12, r. Midan, 49 et r. Attarine, 81.
Garebadian, M. G., r. 1er Khédive, 26.
Gavriellides, S., boul. Ramleh, 15.
Georges, B., r. Ragheb pacha, 3.
Georgantas, G. Co., r. gare du Caire, 6.
Georgostathis, A. G., r. des Sœurs, 19.

WINDSOR HOTEL
ALEXANDRIA
Facing the sea on the New Quay
TERMS PER DAY FROM P.T. 40
FULL PENSION PER MONTH P.T. 975
Proprietor: A. van MILLINGEN

Geronimo, Ant., & Co., r. Stamboul, 2.
Géronimo, Const., r. Tewfik 1er, 13.
Geroyannis, M. N., r. anc. douane, 65.
Gianaclis, N. Ltd, pl. Mohamed Aly, 2.
Gogos frères, r. Anastassi (okelle Monferrato), et pl. Mohamed Aly, 10.
Gogos, Th., r. Bab el-Karasta, 33.
Gorzopoulos, S., r. Anastassi, 63.
Goubran Ascandar & G. Neemat, r. Masguid Attarine, 93.
Habib Aklé, r. Ibrahim 1er, 15.
Habib Ouakh, r. Bab Sidra, 27.

☞ **Hadges Nessim Soc. An.** fabrique: 12, Rue Abou Dardar.—Détail: G. Verli (marine) et Rue Abou Dardar.

Hanna Elias, r. du Nil, 78.
Hanna Houri, r. Koubri el-Kadim, 47.
Hannoun D. Michaïl, r. Ragheb pacha, 55.
Hassan Mohamed Aref, r. du Nil, 51.
Hassanein Mohamed, r. Anastassi, 71.
Hatar Rizgallah, r. Bab Sidra, 44.
Hazan, Joseph, r. el-Midan.
Hazarian, r. de France, 28.
Ibrahim Achkar, r. Moharrem bey, 4.
Ibrahim Aly Kater, r. Bab el-Akdar, 62.
Ibrahim Badawi, r. Abdel-Moneim.
Ibrahim Hanna Daoud, r. Bab el-Akhdar, 48.
Ibrahim Nasr, r. Ragheb pacha, 19.
Ibrahim Rezeka, r. Osman Ebn el-Khattab, 5.
Ipékian, Kevork, r. Rosette, 90 et r. de France. okelle Sananieh.
Joseph, G., r. des Sœurs, 11.
Kaachami Frères, pl. Ste Catherine, 12.
Kamel, Alfred, r. Ibrahim 1er, 1.
Kamel, Sélim & Elias, r. Ibrahim 1er,1
Kanaan, Abdallah, r. Bab el-Akhdar, 15.
Kanoulis, V., r. Sidi Abou Dardar.
Karam, Georges, r. Ras el-Tin, 81.
Karam Négm, r. prince Abdel-Moneim, 116.
Kassar, Néguib, r. el-Midan, 51.
Khaïr, S., r. de la Marine, 40.
Khalil & Faddoul, r. Moharrem bey, 6.
Khalil Marei, r. des Sœurs, 34.
Khalil Nasrallah, r. Karmous, 21.
Khouri, E., r. porte Rosette, 6.
Kiliaris, M., r. des Sœurs, 11.
Kossivas, Georges A., r. anc. douane, 29.
Kouchi frères, r. Bab el-Akhdar, 35.
Kouhi, Nicolas, r. gare du Caire, 17.
Koulelis, A. A., r. gare de Ramleh, 3.
Kouri Hanna, r. Koubri el-Kadim, 38.
Kouyoundjian, A., r. Ibrahim 1er, 18.
Kudukian, Hadji Agop, r. Bab el-Karasta, 24.
Kyriacou, T., & N. Miliotti, r. Chérif pacha, 1.
L'Africaine, A. Gerominos, r. Stamboul, 2.
Lasko, Nicolas, r. de la Poste, 6.
Lazaridis, J., & S. Eftémiadis, r. de l'hôpital Grec, 29.
Lazzero, D. & Co., r. Pirona, 2.
Lemonidi, D. M., r. el-Kayed Gohar, 9.
Leon, Georges A., Camp César, Ramleh.
Leontopoulo, S. & Co., r. Bab el-Karasta, 26.
Licourinos, B.J., & Co., r. gare du Caire, 9.
Livadinos, Jean K., r. échelle des Céréales, 30.
Livanos, Alex, & frères, r. porte Rosette, fabrique et bureau r. de France 3.
Livantzouras frères, r. prince Abdel-Moneim, 112.
Lotus, Hector E. Camilleri, r. Toussoun pacha, 19.
Maalouf, A., r. prince Abdel-Moneim, 23.
Maalouf Frères, r. 1er Khédive, 47.
Maatuck, S., r. Ras el-Tin, 74.
Macri, Const. G., r. Salah el-Dine, 15.
Mahmoud el-Lessi (Hag), r. du Nil, 69..
Mahmoud Mohamed Salem, r. du Nil, 79.
Mahmoud Radouan, r. Masguid Attarine, 21.
Malamizza, N. A., r. anc. bourse, 2.
Manolidi, P., r. Toussoun pacha, 17.
Manopoulo, Spiro, r. mosquée Attarine, 17.
Maranga, P., r. el-Kayed Gohar, 5.
Marmaras, Nicolas, r. Bab el-Karasta, 31.
Marotama, C., r. prince Abdel Moneim, 85.
Maspero Frères Ltd, r. Cherif pacha, 13.
Mastoris, Arist., D., r. église grecque, 11.
Matossian (Société anon.), pl. Mohamed Aly, 17 et r. Souk el-Kanto.
Mavridès, S., & fils, r. église Debbané, 1.
Mayaranga Frères, r. Cheikh Aly el-Lessi, 31.

M. Melachrino & Co's
FAMOUS CIGARETTES
Factories CAIRO-EGYPT & NEW-YORK

Melachrino, M., G., & Co., r. de la Poste, 5.
Melachrino, D., & Co., r. de la Marine, 78.
Melachrino, A., & Co., r. de la Poste, 4.
Melachrino, M., & Co., r. Chérif pacha, 15.
Melkonian, K. & G., pl. Mohamed Aly, gallerie Monferrato.
Menegos, I., Ibrahimieh.
Mersiadis, D., r. Chérif pacha, 21.
Metri, Elias, r. Moharrem bey, 27.
Michel Frères, r. Bab Sidra, 46.
Michellepi, M. P., r. porte Rosette, 28.
Miciolas, T. S., r. des Sœurs, 58.
Mimou & Vrissopoulos, r. du 1er Khédive, 26.
Misserlis, T. G., r. Anastassi, 32.
Mitrelias, Th., r. Missala, 2.
Mitropoulos, E.P., r. Isaac el-Nadim, 18.
Mohamed Osman, r. Bab el-Akhdar, 20.
Moraïtakis, G., r. Rosette, 28.
Moustafa el-Masri, r. Ebn el-Khattab, 4.
Nanopoulo Frères, r. des Sœurs, 5.
Naoun, Elia, r. des Sœurs, 21.
Naoum Neguib, r. Arakel bey, 16.
Nassar, J., r. mosquée Attarine, 71.
Nassif Malouf, r. 1er Khédive, 47.
Nefusi, M. D., r. des Sœurs, 45.
Néguib Ayoub, r. des Sœurs, 51.
Nemr Maalouf, r. Farahdé, 78.
Nicolaides, S., r. Anastassi, 4.

NICOLAIDES FRÈRES

Grand dépôt de tabacs turcs, importation directe, Manufacture de Cigarettes Egyptiennes, A. NICOLAIDES & Cie Successeurs, Maison fondée en 1876. Commission exportation. Rue Chérif Pacha 33, Alexandrie. succursale 11, Boulevard Ramleh.

Nile Cigarettes N., Kyriacou & N. Mifostis, r. Chérif pacha, 1.
Omirolis, M. A., r. des Sœurs, 12, et r. Ragheb pacha, 25.
Orvieto, Carlo, r. Chérif pacha, 24.
Pana, P. G. & Co., pl. Mohamed Aly, 6.
Panas, N. & P., & Co., r. de Poste, 1,
Panayotou, M., r. el-Hamamil.
Papadakis, A., r. mosquée Attarine, 79.
Papadimitriou Frères, r. Masguid Attarine, 91.
Papadopoulo Frères, r. de France, 2.
Papadopoulo, P., r. Bab el-Akhdar, 55.
Papantoniou, P., r. mosquée Attarine, 87.
Papasimeon, P., pl. Mohamed Aly, 10.
Papassotiriou, C., r. Masguid Attarine, 37.
Papathanassopoulos, S. A., r. Matrah, 2.
Pappa, Jean G., r. Nubar pacha, 7.
Pappadopoulo, N.A., r. Anastassi. 14.
Pappayanneris, F.H., r. Anastassi, 83.
Passalidis & Co., r. Adib. 7.
Patinas, O.E., r. anc. douane, 14, r. el-Midan, 49.
Pembedjian, J., r. église Debbane, 1.
Peniroglou, E., r. Anastassi, 1.
Pergelides, Hercule, r. Omar Ebn el-Khattab, 17.
Pherhad, J. &P., frères, r. des Sœurs, 42.
Pianos, N., & Co., r. des Sœurs, 34.
Piperno, Giuseppe, & Co., r. porte Rosette, 71 bis.
Poriasis, V. Vassili, r. Anastassi, 36.
Poulia, E. J., r. Nubar pacha, 5.
Proestopoulos, D. C., boul. Ramleh, 7.

E. D. PROTOPAPAS & Cie
Manufacture de Tabacs
ET CIGARETTES EGYPTIENNES
de premier choix
MAGASIN de VENTE: Rue Chérif Pacha, 12
FABRIQUE et BUREAU:
Rue Sidi-el-Kiachi, 5 (Kom-el-Dick)

Protopapas, G.B., r. Toussoun pacha, 2.
Race Horse, r. anc. bourse, 6.
Ragab Refai, r. Masguid el Hadari, 22.
Régie Ottomane, r. Chérif pacha, 24.
Régie des Tabacs Français, Victor Israel sous-agent, r. église Debbane, 4.
Riga, J., frères r. anc. bourse, 14 et r. Midan, 30.
Rofal, Georges, r. d'Allemagne, 2.
Saad Bichara, r. Paolino, 22.
Saba, Dimitri, r. Attarine, 61 et r. Anastassi, 15.
Sabbagh, Sélim Elias, r. Bab el-Karasta, 30.
Sakellaridis, C., r. Toussoun pacha, 17.
Salamoutzis, P., & Co., pl. Mohamed Aly.
Salapata, B., r. Centrale.

PASTILLES VALDA
ANTISEPTIQUES
Efficacité remarquable contre la Toux, quelle que soit son origine

Alexandrie (Suite).

Salhab frères, r. Bab el-Akhdar, 4.

SALONICA CIGARETTE C°
Société Anonyme
Fondée par Décret Khédivial en date du 25 Décembre 1903
FOURNISSEURS DE S. A. LE KHÉDIVE
CIGARETTES DE TOUTE Ière QUALITÉ
Fabriquées exclusivement avec les meilleurs Tabacs Turcs
Siège et Fabrique au Caire: Avenue de Choubrah
Magasins de Vente:
LE CAIRE, Chareh Kasr-el-Nil *en face du Savoy Hotel*, Opera Square, Continental Building.
ALEXANDRIE, Rue Chérif Pacha et Rue Franque.
SUCCURSALES DANS TOUTE L'EGYPTE ET LE SOUDAN
Représentants en Grande-Bretagne, Allemagne, Suisse, Belgique et dans les principaux Centres d'Europe
FOURNISSEURS DES
Régies Italienne, Autrichienne et Tunisienne

Saloumidis, C.Z., r. gare de Ramleh, 30.
Samaan Kamel, r. prince Abdel-Moneim, 59.
Sarabi, A., r. el-Midan, 49.
Sarandinidis, C., r. Champolion, 7.
Sarkissian, Kevork, & Co., pl. Mohamed Aly, 17.
Sphinx, Jean Pertessis, r. des Sœurs, 7.
Sayah Frères, r. prince Abdel-Moneim, 150.
Scandar Frères, r. gare de Gabbari, 2.
Scandar Kablan, r. Ibrahim 1er, 19.
Seidah, Elias, frères, r. el-Midan, 39.
Sélim Elias & Frères, r. du Nil, 77.
Sendonas, C., r. porte Rosette, 9.
Serapion, Démosthène & B., pl. Mohamed Aly, 16.
Simon Georges Hanna, r. Ibrahim 1er, 13.
Simeonidès, S., r. anc. bourse, 6.
Simonidis, P., r. el-Midan, 69.
Soussa frères, r. gare du Caire, 2.
Soussa Khalil, r. Masguid Attarine, 22.
Stakos, C. N., r. Bab el-Akhdar, 5.
Stamelos, ruelle de Malte, 7.
Stavros, Jean R., r. échelle des Céréales, 14
Stavridés, Ath., r. Gamaa Soultan, 36.
Stefan Abdou, r. Sidi Metwalli, 7, r. église arménienne, 1 et r. Anastassi, 50.
Stefanos, Georges, r. des Sœurs, 56.
Stefanos Frères, r. église copte, 1, r. Tewfik 1er, 2 et r. gare de Ramleh, 12.
Stefanou, Ch., r. Champolion, 7.
Tannous, Cassis, r. de la Marine, 76.
Tannous, Elias frères, r. gare du Caire 16 et r. porte Rosette, 8.
Tavoularides, F., r. el-Cayed Gohar, 18.
Tchaylakian, H. & G., r. Masguid el-Attarine, 59 et r. de France, 3.
Theodossiou, S. & G., boul. Ramleh, 16.
Théophanis, Christos, Station Bacos.
Tiano, S., r. Masguid Terbana, 10.
Tihijlakian, H. & G., r. Attarine, 59.
Tocos, C. N., & Co, r. de France.
Toccos, Nicolas D., prop. of The Toccos Egyptian Cigarettes, r. Rosette, 10, r. Chérif pacha, 19 et r. Franque.

NICOLAS D. TOCCOS
CAIRO-ALEXANDRIA
Grands Prix avec Médailles d'or aux Expositions Universelles
1910 Paris, Londres, Naples, Anvers

Toomé Habib, r. prince Abdel-Moneim, 23.
Toueni, Wadih, r. Bab el-Akhdar, 22.
Toursonoglou Frères, r. anc. bourse, 65.
Traboulsia, Sp., r. el-Midan, 69.
Triandafillidis, Athanase, r. de France, 39.
Tsirlis, Th. & Co., r. el-Midan, 49.
Vachianos, Dimitri, r. Toussoun pacha, 26.
Vafeas, Jean, r. Moharrem bey, 15.
Vais, A.F. & Co., boul. Ramleh, 36.
Valentza frères, r. prince Abdel-Moneïm, 2.
Vanaportopoulo, Vasili, r. Anastassi, 11.
Vassilacou, C. & A., r. mosquée Attarine, 44
Vassili, Abdallah, r. Ras el-Tin, 65.
Vassiliou, Charalambo, r. François Coste, 67, et r. Ibrahim 1er.

QUINA-LAROCHE
RECONSTITUANT — FEBRIFUGE

Vassilis, Habib, r. Abdel-Moneim, 64.
Vonapartopoulo, V.S., r. Anastassi, 13.
Voutzas Frères, r. prince Abdel-Moneim, 83.
Voutziovar, G. Brothers, pl. Mohamed Aly, 14.
Vouzeras, Jean, boul. Ramleh, 6.
Wachid, Georges, r. Ibrahim 1er, 44.
Yacoub Youssef, r. mosquée el-Terbana, 6.
Yacoub el-Zaeni, r. el-Akdar, 22.
Yanangas, N., r. mosquée Attarine, 20.
Yatras, C., r. des Sœurs, 16.
Yelkendzoglou, P. I., r. Matrah, 2.
Youssef Abdallah, r. Souk el-Tabbakin, 2.
Zaghik, A. Zaghikian.
Zahakis, Eyangelo, r. Ibrahim 1er, 4.
Zannis, A., r. mosquée Attarine, 53.
Zidan, Elias & frères, r. el-Midan, 39.
Ziffo, Nicolas A., r. el Hamamil, 14.
Zupponi, V., r. Cayed Gohar, 19.

ASSIOUT

Ahmed Galal eff., Ch. el-Adlieh.
Assaal, Dimitri, Ch., el-Adlia.
Dimitrino & Co, Ch. Sekka el-Guédida.
Jamgotchian, Archak, Ch. el-Maydoub
Mina Boulos, Ch. el-Maydoub.
Nestor Gianaclis Ltd, Ch. el-Mehatta.
Sarkissian, Kevork, & Co., Ch. el-Mehata.
Tsoumi, Angelo, Ch. el-Mehattta.
Zankogian, Archak, & Co., Ch. el-Cheikh Mentacha.

ASSOUAN

Iscandar Costandi & frères.
Ronson, Yanco & Frères.

BENHA

Abdel-Wahab, Ch. el-Mahattah.
Ahmed Khadr, Ch. el-Mahattah.
Ayache & Tamba, Ch. el-Mahattah.
Cambouri, Yanni, Ch. el-Mahattah.
Hachem Abdel-Razek, Ch. el-Mahattah.
Khouri, r. Salvago.
Michaïlidis, Christo, r. Salvago.
Sahakian, Artin, Ch. el-Mahattah.
Soussa, Nicolas, & Frères, r. Salvago.

BENI-SOUEF

Barnoti, Abdallah Habib, Ch. el-Riadi.
Faragalla Ghobrial, Ch. el-Riadi.
Frangui, Haroun frères, Ch. el-Riadi.
Hanna Meleka, Ch. el-Riadi.
Joannidis, Em. & Co., Ch. el-Riadi.
Nasr Habib, Ch. el-Riadi.

CHEBIN EL-KOM

Abdel-Aal Allam eff., r. de la Gare.
African Cigarette Co., Ltd, Ch. el-Moudirieh.
Elia Nessim frères, r. de la Gare.
Hazzaz, Joseph (succurs. Matossian), r. de la Gare.
Khalil Guirguis.
Moustafa Aboul-Ghar, Ch. el-Tarrassine.
Moustafa & Ibrahim Aly, r. de la Gare.
Sinaniri, Gorgui, r. de la Gare.
Triandafilo Afistatio, r. de la Gare.

DAMANHOUR

Amin el Sayed el-Samra, r. Soussi.
Kachaami Hanna, Ch Gameh el-Effendi.
Mareï, Youssef & Darwiche, Ch. Khaïri pacha.
Mazhar, Alexandre, Ch. el-Moudirieh.
Mohamed Assr, Ch. el-Moudirieh.
Saba Saleh, Ch. el-Fakahanieh.
Samrah Mohamed (Hag), Ch. el-Soussi.
Soliman Fayad, Ch. Khaïri pacha.

DAMIETTE

Boreichi, Aly, Ch. el-Aazam.
Khodari, Moustafa, Ch. el-Aazam.
Matossian, Ch. Sikkeh el-Guedideh.
Mohamed Abdel-Razek, Ch. el-Aazam.
Pasyour, Nahoum, Ch. el-Aazam.
Sayed Monteser, Ch. el Aazam.
Sélim Elias, Haret el-Nassarah.
Zervos, Théodore.

FACOUS

Boulias, Nicolas.
Matossian, Ch. el-Gameh.
Ploumidis, N.
Procos, Constantin.
Procos, Jean.

PALMA SOURCE D'EAU MINÉRALE NATURELLE PURGATIVE
Certitude absolue *d'effets* — *Manque* absolu *de troubles*
LE PURGATIF LE PLUS AGRÉABLE, EFFICACE ET IDÉAL.
Propriétaire : **LOSER JANOS, Budapest.**

FAYOUM

African Cigarette Co. Ltd, Ch. Sikka el-Hadid.
Bastanian, Kirkor, Ch. el-Yousfi.
Despotopoulos, Constantin, Ch. el-Ramleh.
Gabrielidis, Kyriaco, Ch. Cheikh Sélim.
Gamsaragan frrèes, Ch. el-Adli.
Ibrahim Hanafi, Ch. el-Ramleh.
Kalomiris, P., Ch. el-Ramleh.
Matossian, Ch. Adli.
Melkonian, K. & G., Ch. el-Ramleh.
Messiha Abdel-Chéhid, Ch. el-Ramleh.
Mihran, Métri, Ch. el-Kantarah.
Mohamed Nagui eff., Ch. el-Ramleh.
Salonica Cigarettes Co, Ch. el-Ramleh.
Sérapion, Demosthène, Ch. el-Ramleh.

GUERGUEH

African Cigarette Co, Ch. el-Hammam.
Matossian, Ch. el-Hamam.
Mikhaïl Youstos Bichiri, Ch. el-Hamam.
Salloum, Michel, Ch. el-Bosta.
Yassa Dimitri.

KENEH

Léontopoulo, Dimitri, Ch. el-Sahrig.
Mechreki, Guergues, Ch. el-Sahrig.

ISMAILIEH

Hagiovanno, P., r. Negrelli.

LOUXOR

Goubrial Guergues & Rizkallah Hakim.
Hadjinicolaou, Th., r. de la Gare.
Maspéro Frères Ltd, Louxor Hotel Gardens.
Melkonian, K. & G., r. Markaz.

MANSOURAH

African Cigarette Co. Ltd, Ch. Mit-Hadr.
Antoun Saleh, r. Souk el-Labbane.
Balekidjan, P., r. Neuve.
Blebel & Goumeil, r. Neuve.
Catharopoulos, Ch. & Co., r. Neuve.
Chikhani, Antoine, r. Souk el-Toggar.
Chikhani, Jean & Joseph, r. Souk el-Havagate.
Cocouzis, Sotiri, r. Mahmoudieh.
Coutavelli frères, r. Neuve.
Faloughi, Amine,
Gamsaragan Frères,
Hanikian, Artin,
Hechemé, Raphaël.
Hénaïkian, Artin, r. Neuve.
Karkour, Joseph.
Kenz & Elias Gémaïl, r. el-Moafi.
Matossian, A., r. Neuve.
Mélétian Frères,
Papastéfanou, G. J.,
Régie Ottomane des Tabacs, G. Manoussos agent, r. Neuve.
Sabbagh, Gabriel & Ibrahim, Ch. el Mahmoudieh.
Stamelis, Douras & Co., en face la Poste.
Toccos Egyptian Cigarette Co. (The), Lazar P. Magnias agent,
Venieri, L., & Frère, r. Neuve.
Vlavianos, A. & Frères.

MEHALLA-KEBIR

Adamacos, Georges, Ch. Kantarah.
Birsimi, Christo, Ch. Kantarah.
Chaghouri, Georges, Ch. Kantarah.
Gamsaragan Frères, Ch. Souk Soultan.
Matossian, Ch. Souk Soultan.
Moustafa H. el-Meciry, Ch. Kantarah Narouz et Ch. Kantarah el-Metba.
Nafaa, L.S. & Co., Ch. Kantarah.
Neos, Nicolas G., Ch. Kantarah.
Stamatelis, Douras & Co., Ch. el-Kantarah.

MINIA EL-KAMH

Gamsaragan frères.
Matossian.
Melkonian, K. & G.
Pandelidis & Kyriakidis.

MINIEH

Akl, Mansour, Ch. el-Bosta.
Bouro, Dimitri, Ch. el-Guédid.
Doïf, Younan Matta (succr de N. Soussa), Ch. el-Bosta.
Hussein Attieh, Ch. el-Guédid.
Khamarakis, Emm., Ch. el-Bosta.
Melkonian, K. & G., Ch. el-Bosta.
Mohamed Aly, Ch. el-Bosta.
Patrikios, P., r. de la Poste.
Petridès, Mélétios, Ch. el-Emoumi

SULFO-RHINOL DU Dr FAYÈS
Préserve de la contagion des maladies des voies respiratoires; Grippes, angines, bronchites, pneumonie, tuberculose.
55, Rue du Temple, Paris — Dépôt chez tous les Droguistes d'Egypte

MIT-GHAMR

Couvay, Yanni, Ch. el-Azizah.
Gourgiotis, Nicolas, Ch. Asmar.
Homsi, Lion, Ch. el-Bosta.
Karamiké, Mathieu, Ch. el-Borsa.
Marinos Frères, Ch. Asmar.
Raiss, Boutros, Asaaad & Mikhaïl, Ch. el-Sagha.
Sawidis, Sawas, Ch. Sekka el-Guédideh.
Sima, Nicolas, Ch. Souk el-Eïche.

PORT-SAID

Abdullah & Co., quai François-Joseph.
African Cigarette Co. Ltd, r. du Commerce.
Alma Cigarette Co., r. du Commerce.
Angelopoulo, D. K., Village Arabe.
Arzt, Simon, r. du Commerce.
Bakirtzi, Georges, quai François Joseph; fabrique, r. Constantinieh.
Cashoulas, P. P., Village Arabe.
Cleopatra Cigarette Co., boul. Sultan Osman.
Colokitopoulos frères, Village Arabe.
Constantinidis, G. & Co., derrière la poste égypt.
Coucoyannos, Georges M., r. Sultan Osman.
Dalezios, G., Village Arabe.
Dimitrino & Co., P. Macri Fils agents, r. du Commerce.
Douros, A. C. (Douros & Co succrs.) r. du Commerce.
Eliopoulos, P.
Engelhardt, Léopold, G.m.b.H., r. du Commerce.
Fioravanti & Chimenz, r. du Commerce.
Foundis, Nikitas, r. de Lesseps.
Gouras, Anastassi, r. Pharaon.
Gouras Frères & Co., r. du Bazar.
Haldoupis, Const., r. du Commerce.
Ismalun, I. & Co., Simon Arzt stores, r. du Commerce.
Jacomopoulos, P., Village Arabe.
Kypriadis, Comas, r. du Commerce.
Kyriazi frères, r. de Lesseps.
Lardicos, D. J., r. du Commerce.
Lardicos frères, r. quai du Nord, et r. du Commercre.
Mantzaris, Gabriel & Co., Simon Arzt Stores, r. du Commerce.
Marcou, Spiridion, r, Said.
Maspéro Frères Ltd, r. du Commerce.
Mavroïdis, Elias, Village Arabe.
Melachrino, M. & Co., r. de Lesseps.
Nile Valley Cigarettes Co., Simon Arzt Stores, r. du Commerce.
Pantelopoulos, D., Village arabe.
Papayannopoulo, Nicolas, r. du Bazar.
Ragnos, G., r. Pharaon.
Renier, E. G. A., agent de F. A. Garding & Co. (de Hollande).
Régie Ottomane des Tabacs, Spiridion Marcou agent, r. du Commerce.
Salonica Cigarette Co., Simon Arzt Stores, r. du Commerce.
Sideris, Basile, Village Arabe.
Souris, Dimitri, r. du Commerce.
Stamatiadis, V. G., r. Sultan Osman.
Suez Canal Egyptian Cigarette Manufactory, G. Cassar, quai François Joseph.

SIMBELLAWEIN

Argiriou, Hercule.
Costouros Frères.
Khalil Darwiche.
Hassan Wagdi.
Hazzopoulo, Elia.
Marino frères, Ch. el-Souk
Matossian, Ch. el-Souk.
Melkonian, K. & G., Ch. Souk Oumoumi et Ch. el-Mohatta.

SOHAG

Abdel-Latif Hassan, Ch. Kaïssariet el-Souk.
Ahmed Abou Kato, Ch. el-Aaref.
Andarawès Abdel-Chéhid, Ch. Kaïsariet el-Souk.
Salonica Cigarette Co., Ch. el-Aaref
Sarraf, Abdel-Latif, Ch. el-Kaïssaria.

SUEZ

Anastassi, Elie, r. Kassara.
Armbakis, r. Colmar.
Caramosco, Athanase, r. Kassara.
Léonides, A. P., r. Colmar.
Manopoulos, Em., r. Colmar.

SALONICA CIGARETTE Co
Fournisseur de S. A. le Khédive
CAIRE. SOCIÉTÉ ANONYME - FONDÉE PAR DÉCRET KHÉDIVIAL EN DATE DU 28 DÉC. 1903. CHOUBRAH
Cigarettes de toute 1re qualité, fabriquées avec les meilleurs Tabacs Turcs

Matossian, r. Colmar.
Melachrino, A., & Co., r. Colmar.
Passalari, N., r. Caracol el-Warcha.
Stamatiou, Andréa, Port-Tewfik.
Trofani, Jean, r. Kassara.

TANTAH

African Cigarette Co., r. Mahmoudieh.
Assaf frères, pl. el-Zabtieh.
Attal, Hassan, Ch. Dayer el-Sayed.
Ayache & Tamba, Ch. Abbas.
Boullos Frères, Ch. el-Bosta.
Calamanidis frères, Ch. el-Borsa.
Daoud Youssef, Ch. el-Moudirieh.
Douras Stamelis & Co., Mme Faridah Azriel agent, Ch. el-Borsa.
Halamandari, Basile K., Ch. el-Borsa.
Issa Costantin, Ch. el-Moudirieh.
Kacali, Dimitri, Ch. el-Sekka el-Guididah.
Katakouzinos, Spyros, Ch. el-Borsa.
Kyriacopoulos, Hercule, Ch. el-Borsa.
Kyriazi frères, Ch. el-Borsa.
Lianos, Aleyandre, r. de la Bourse.
Matossian, Ch. el-Borsa, et Ch. Abbas.
Mavridès, S. & Fils, Ch. Abbas.
Protopapas, Khouri agent, pl. de la Police.
Régie Ottomane des Tabacs. Ch. el-Moudirieh.
Repanas, Démètre N., Ch. el-Borsa.
Sabbagh, Gabriel & Ibrahim, Ch. el-Borsa.
Salonica Cigarette Co., r. de la Bourse.
Soussa frères, Ch. el-Borsa.
Toccos, Nicolas D., Ch. el-Borsa.

ZAGAZIG

Caramalis, N., r. Abbas.
Dahroug, Habib, Ch. el-Kaissarieh.
Ferzan, Habib, Ch. el-Moudirieh.
Gamsaragan frères, Ch. el-Moussamieh.
Karmeleh, Nicolas, Ch. Abbas.
Lianakis, Michel, Ch. el-Montazah.
Loverdo, Strati, r. el-Montazah.
Matossian, Ch. Wadi el-Kebli.
Melkonian, K. & G., Ch. Wadi el-Kebli.
Mohamed Kamel, Ch. Abbas.
Moscoudis, D.A., Ch. Abbas.
Pahiyanni Frères, Ch. Abbas.
Pandelidis & Kyriakidis, r. el-Kaïssarieh.
Petrakis, M. C., & A. Nicoloudis, Ch. el-Moudirieh.
Plakiottis, Georges, r. el-Montazah.
Régie Ottomane des Tabacs, Ch. Abbas.
Salonica Cigarette Co., Ch. Abbas.
Savagan, Gam., Ch. Tereet el-Wadi.
Scandar Kamel, Ch. Abbas.
Sotiriadis & Co., r. Moulet el Nabi.
Strati, E. K., Ch. el-Wadi el-Kebli.
Vardakis, Costi, r. Abbas.
Ydréos, N., r. Abbas.

ZIFTA

Ghorab, Mohamed, Ch. el-Souk.
Homsi, Léon, Ch. el-Souk.
Mohamed Azizi, Ch. el-Borsa.
Sid Ahmed Eid, Ch. el-Souk.
Soussa frères, Ch. el- Souk.
Vassilopoulo, Yanni, Ch. el-Borsa.

Ciments

(Voir aussi Matériaux de Construction).

CAIRE

Alby, Auguste, Ch. Dessouki.
Aquilina frères, Saptieh.
Beer, Alfred, Ch. el-Madabegh, 15.
Bonavia.G.& fils, Ch. Zeki pacha (Helouan).
Cohen, A. M. & Co., Ch. Boulac, 31.
Comptoir d'Entreprises Industrielles & Commerciales d'Egypte, Ch. Boulac, 9.
Deneriaz, Pierre, Ch. Kasr el-Nil, 23.
Dilaveri, E. Ch. & Co., Ch. el-Maghraby 36.
Eddé & Mereb, Ch. Kasr el-Nil, 23.
Efstathiou, G. S. & Co., Ch. Abdel-Aziz, 22.
Garozzo, G. & figli, Ch. Galal pacha.
Grimaldi, R., Ch. Abbas (près de la gare).
Handrinos, S., Boulac.
Khorassandjian, M., Bazar Mourour.
Kuster, R. & Co., Aboul Ela.
Lambert & Ralli, Ch. Chawarby pacha, 2.
Mohamed Hassan el-Eskandarani & Ibrahim el-Roubi, Ch. Khairate, 26.
Platrières de Ballah, Ch. Gameh Charkass, 7.
Pollak, H. & Co., Ch. Sahel Guellal.
Schutz, Jules, Ch. Nubar pacha, 8.

Optical Goods & Surveing Instruments form
L. KRAMER & C° Mousky
Sole Agents for Egypt, Sudan, etc. of
T. COOKE & SONS LTD., LONDON & YORK.

Société Anouyme des Ciments d'Egypte, Massarah.
Société Belgo-Roumaine de Commerce, W. Mestdag, Guttmann & Co., Jardin Rosetti.
Sornaga, S., Ch. Chawarby pacha, 6.
Union Industrielle et Commerciale d'Egypte, Ch. Chawarby pacha, 2.

ALEXANDRIE

Alby, Auguste, pl. Mohamed Aly, 9.
Alexandria Arenolith Co., Canal Mahmoudieh.
Asvoranu, Henri, r. 1er Khédive, 25.
Chamé, Habib, r. Warchet el-Toubghieh, 41.
Chami & Pinard, pl. Ste Cathérine.
Compagnie Centrale de Constructions de Haine St Pierre, r. Cléopatre, 5.
Diab, G. N., r. Trieste.
Dilaveri & Co, pl. Ste-Cathérine, 5.
Georgoura, G. & A., r. el-Cayed Gohar, 14.
Ibrahim Alaïly, r. Ragheb pacha, 33.
Kuster, R., & Co., r. Abou Dardar, 12.
Lambert & Ralli, r. Nebi Daniel, 25.
Mohamed Chehabi, r. mosquée Ibrahim pacha, 1.
Moulet, C. D. & Co., r. Sidi Metwalli.
Reïs, L., & Co., r. Chérif pacha, 27.
Rieti & Co., r. anc. bourse, 10.
Société pour le Commerce et l'Industrie en Egypte, C. de Zuttere, C. De Ceulener & C. Ruelens, r. Cléopatre, 5.
Stoia, Sebastiano fu G., r. Abou Dardar, 16.
Suzzarini, Toussaint, r. gare du Caire, 4.
Union Industrielle et Commerciale d'Egypte, r. pacha el-Falaki, 10.

ASSIOUT

Galdas, Morcos, Ch. Sikka el-Guedidah.

MANSOURAH

Gandour, Sélim, r. Ragheb Mit Hadr.
Geahel, N. & Co., r. Vieille.

MINIEH

Khalil Estefanous, Ch. Khaïri.

PORT-SAID

Legrand, Bardou & Co., succrs de C. D. Moulet & Co., boul. Sultan Osman.
Mohamed Osman, r. Memphis.
Valendi, Eustache, r. Ramsès.
Valendi, Gerassimo, r. Constantinieh.

SUEZ

Albanopoulos, E., r. Colmar.

TANTAH

Alby, Auguste, Ch. Kombar.
Diab & Saadé, Ch. Kombar.
Rafei el-Sayed, Ch. Taher el-Hakim.
Tahan, Selim, Ch. el-Borsa.

ZAGAZIG

Vitali & Olympios, Ch. Abbas.

Cinématographes

CAIRE

APPAREILS de prise de vue et de projection
Immense collection de FILMS
Demander le catalogue général
SOCIÉTÉ DES
Etablissements Gaumont
Société Anonyme au Capital de 3.000.000 de francs
57, rue Saint-Roch--PARIS

Abbas, Ch. el-Faggalah.
American Cosmograph, Ch. Emad el-Din.
Belle-Vue, Ch. el-Zaher, 48.
Chefs d'Œuvres, av. Boulac.
Grand Eldorado, Ch. Wagh el-Birka.
Ideal Cinema, Ch. Abdin, 12.
Moderne, Ch. Emad el-Dine.
Nouzha, Abbassieh.
Pathé, Ch. Elfi bey.

PATHÉ FRÈRES
Les meilleurs films
Les meilleurs appareils
AGENT GÉNÉRAL
MAURICE MONDET
83, Boulevard Abbas, 83
TÉLÉPHONE 1633
LE CAIRE

PATHÉ FRÈRES CINÉMATOGRAPHES et FILMS
Téléphone 16-83
MAURICE MONDET, Agent Général.-LE CAIRE, Bd Abbas, 83

Pathé, Ch. Elfi bey.
Splendid, Ch. Nubar pacha, 13.

ALEXANDRIE

American Cosmograph, r. général Earle, 3.
Urbanora, L. Aghion, & Co., r. Salah el-Dine, 3.

Cire à cacheter

CAIRE

Luri, Félix, Ch. el-Rouei.
Wiesendanger, A., Ch. Soliman pacha, 25

Coffres forts

CAIRE

Brandau, Herm., Ch. Gameh el-Banat.
Brown, Richard, & Co., Darb el-Saada.
Cook, Thos & Son (Egypt), Ltd, Ch. Kamel.
Kirchmayer, Rudolf, & Co., Ch. Nubar pacha, 16.
Lichtenstern & Harari, Ch. Dessouki, 3.
Magasin de Suède, Ch. el-Madabegh, 16.
Marcus, G., & Co., G. Padova & Co. succrs., Hoche Issa.
Morris, Georges, & Co., Gameh el-Banat.
Orenstein & Koppel, Arthur Koppel, Soc. An., r. Madabegh, 13.
Philibin, A., & L. Beauvoir, Ch. el-Bawaki.
Rittershaus, Wilhelm, r. hôtel du Nil.
Rostaing, A., Ch. el-Fagallah, 25.
Samuelson, A. & M., Frères, Ch. el-Manakh.
Stern, frères, G.m.b.H., Ch. Hoche Issa.
Vivante, P., Ch. Kasr el-Nil, 50.
Vloten, Th. F. Van, Ch. el-Maghrabi, 5.

ALEXANDRIE

Cook, Thos & Son (Egypt), Ltd, r. gare du Caire, 1.
Kirchmayer, R. & Co., pl. Mohamed Aly, Gallerie Monferrato.
Marcus, G., & Co., G. Padova & Co. succrs, r. Cléopâtre, 9.
Petsaly, S., r. St-Mark, 3.
Reïs, L. & Co., r. Chérif pacha, 27.
Seeger, A., & Co., pl. Mohamed Aly, 17.
Tassart, Louis, r. Salah-el-Dine, 11.
Viterbo, Cugini, r. église Debbané, 6.

ASSIOUT

Rezkallah Makar, Ch. el-Sekka el-Guédida.

FAYOUM

Mohamed Charabi, Ch. el-Mebyada.
Mohamed Fath el-Bab Mahgoub, Ch. el-Kantara.

MANSOURAH

Ackaoui, Elias.
Darwiche Sid Ahmed
Rizk Hanna Soliman.

PORT-SAID

Valendi, Eustache, r. Ramsès.

TANTAH

Hefnawi, Ibrahim Mohamed, Ch. el-Khan.
Marcus, G., & Co., G. Padova & Co. succrs, Ch. Tal el-Haddadine.

Coiffeurs

CAIRE

Abbasieh, Ismaïl Ibrahim, Ch. el-Abbassieh.
Abdel-Kérim Hassan, Ch. Clot bey, 74.
Afifi Goneïm, Midan el-Zaher.
Ahmed el-Cherbini, Ch. Abdine, 13.
Ahmed Fouad, Ch. Mohamed Aly.
Ahmed Hamdi, boul. Mohamed Aly.
Ahmed Ibrahim, Abbassieh.
Ahmed Moussa, Ch. Mohamed Aly.
Ahmed Soliman, Ch. Bein el-Nahdein.
Ahmed Wahb, Ch. Mohamed Aly, 123.
Ahmed Youssef, Abbassieh.
Aly Ahmed, boul. Mohamed Aly.
Aly Badawi, Ch. el-Koumi.
Aly Hassan, boul. Clot-bey.
Aly Mohamed, Ch. el-Torbah, 2.
Amin Hassan, Ch. Bein el-Nahdein.
Amin Hussein, Ch. Boulac, 19
Ataba el-Khadra, Aly Ahmed Yehia el-el-Iscandarani, Ch. Mohamed Aly.
Athènes, D. Papadopoulos, Haret Hamza, (Mousky).

COFFRES-FORTS CHATWOOD
Agents pour l'Egypte: ***ALLEN, ALDERSON & Co***

Caire (suite)
Azouri, Alexandre, Ch. el-Faggalah.
Beauté, C. Christodoulo, Ch. Koubri Kasr el-Nil, 25.
Belle-Vue, Mohamed Atteyeh, Ch. el-Zaher, 45.
Berbari, E., Ch. Fagallah, 5.
Beylerian, O., boul. Abdel-Aziz, 33.
Bianco, Giovanni, Ch. el-Madabegh, 39.
Blanc, Aly Ahmed, boul. Abdine, 15.
Bonnano, Francesco, Haret el-Rouei.
Bristol, Francesco Andréotti, Haret el-Roueï.
Cartier, F., Ch. Soliman pacha, 15.
Central, G. Prudente, Ch. Wagh el-Berka, 9.
Central, N. Virini, Ch. Souk el-Khodar, (pl. Ataba el-Khadra).
Chituzzi, G., Helouan.
Choubrah, Haggag Youssef, av. de Choubrah.
Club Khédivial, B. Saridakis, Ch. el-Manakh, 13.
Club Lotus, Giovanni Rotolo, Ch. Kantaret el-Dekka, 12.
Constantinople, Ahmed el-Tourki, Ch. Nubar pacha, 24.
Continental Saloon, B. Vlachos, Haret Soufi, 4.
Coroncas, C., boul. Abdel-Aziz, 24.
Cour, M. Boudakian, boul. Abdine, 5.
Crisian, Meguerditch, Ancien Bazar.
Darwiche, Hassan, Haret el-Zahar, 4.
Dernawi, Hussein, boul. Mohamed Aly.
Dianos, A. B., Haret Soufi, 1.
Droit, Ismaïl Mohamed, boul. Abdine, 10.
Eden Saloon, S. Goldmann, Ch. el-Guinénah.
Egyptian Saloon, J. Rotolo, pl. de l'Opéra.
Espérance, M. Raïsis & Co., Ch. Salama, (Ataba el-Khadra).
Europe, G. Vazzana, Ch. Abdine, 16.
Faggalah, G. Scalamandre, Ch. el-Faggalah, 25.
Farag Moussa, Ch. Clot bey.
Fédérigo, V., Ch. el-Madabegh, 20.
Figaro, Aronzio Amato, Ch. el-Bosta, 3.
Furolo, Gaetano, Ch. Kasr el-Nil.
Gad Abdel-Aziz, boul. Mohamed Aly.
Gaieté, Mahmoud Hussein, Ch. el-Zaher, 20.
Georges, C., Ch. Abdel-Aziz, 22.
Gobran el-Adib, Ch. el-Fagallah, 29.
Grand Salon Blanc, Jameel Jureidini, Midan el-Faskieh, 3.
Grand Salon Egyptien, Ch. Nubar pacha, 7.
Grand Salon Helouan, D. Orlando, Ch. Mansour pacha (Helouan).
Grand Salon du Paradis, Hanafi Hanafi, Ch. Wagh el-Berka.
Guergues Abdel-Messih, Ch. Clot-bey.
Guerre, Abdel-Hamid Ibrahim, Ch. el-Abbassieh.
Habib Marawi, Ch. el-Zaher.
Haguine, Mohamed Omar, Ch. Faggalah, 23.
Hamed Aboul-Seoud, Ch. Mohamed Aly.
Hamed Afifi, Ch. Darb el-Ahmar.
Hamed Youssef, boul. Abbassieh.
Hanafi Hanafi, r. Neuve.
Hanafi Youssef, Ch. Abdine, 32.
Hanna Youssef, boul. Clot-bey, 95.
Hassan Ahmed Nada, Ch. el-Ramli.
Hassan Hassan Gad, Ch. el-Zaher.
Hassoun, Nicolas, boul. Clot-bey.
Hermopoulos, G. P. Courmoulis, Haret el-Ocely.
High Life Saloon, Dimitri Papapifilis, Ch. el-Manakh, 20.
Hunter, A. F., Ch. Soliman pacha.
Hussein Ahmed el-Arnaouty, Ch. Mohamed Aly, 135.
Hussein Saïd, Ch. Cheikh Rihane, 4.
Ibrahim Ahmed, boul. Mohamed Aly.
Ibrahim Chehata, Ch. Koubri Kasr-el-Nil.
Ibrahim Hegazi, Ch. el-Borg.
Ibrahim Hegazi el-Shossen, Ch. el-Fagallah, 23.
Ibrahim Abdel-Chehid, Ch. Clot-bey.
International, Salvatore Mezzacalina, Ch. el-Miligui.
Ios, Georges Venios, Ch. Kamel, 3.
Italien, C. Sofia, Bazar Mourour.
Jeunesse, Hussein Hassan, Ch. el-Abbassieh.
Kamal, Efstatios V. Camatsos, Ch. el-Abbassieh.

UNDERWOOD TYPEWRITER AGENCY.
Telephone 1093 for Repairs to any make of machine, supplies, copying work, Translations.

M. HOUGHTON & Co.
Patent Agents & Attorneys.

OFFICE: 5, Savoy Chambers, Kasr-el-Nil, Cairo. P. O. B. 410.
TELEGRAPHIC ADDRESS "WONDER" CAIRO.

Caire (suite)
Kandill, M. M., Ch. Nubar pacha, 20.
Lagana, Joseph, Ch. Wagh el-Berka.
Louvre, L. Alcuris, Ch. Wagh el-Birka.
La Veglia, Vincenzo, Boulac.
Mahmoud Hassan, Ch. Abdine, 21.
Mahmoud Hassan, Ch. Bein el-Nahdein.
Mahmoud Moussa, Ch. Mohamed Aly.
Mahmoud Nour, Ch. Abdine, 27.
Mahmoud Tantaoui, Ch. el-Mezayen.
Malla, Michel, Ch. Clot-bey.
Massabni, Goubran, boul. Clot-bey, 11.
Mei, Armand, Ch. Kamel.
Melachrinidis, S., Ch. Wagh el-Berka, 17.
Mignon, Ahmed Zaki, Ch. el-Zaher, 31.
Mihdikian, K., Ch. Emad el-Dine, 60, (Abdine).
Mohamed Abdel-Aal, boul. Clot-bey.
Mohamed Abdel-Barry, Jardin Rossetti.
Mohamed Ahmed, Ch. el-Abbassieh.
MohamedHelal, Ch. Zaky pacha (Helouan).
Mohamed Khalil, Ch. Mohamed Aly, 94.
Mohamed Labib, Ch. Wabour el Miah, 22.
Mohamed Mabrouk, Ch. Mohamed Aly, 90.
Mohamed Nasser, Ch. Mohamed Aly.
Mohamed Off, Ch. Khaïrate.
Mohamed Omar, Ch. el-Zaher, 26.
Mohamed, Sobh A., Midan el Faskieh, 20.
Mohamed Tewfik Hassan, Ch. Clot-bey.
Montazah, Ch. Clot-bey.
Moursi Haridi, Ch. Soliman pacha, 44.
Moustafa Ahmed, boul. Mohamed Aly, 123.
Muhr, H., Ch. el-Manakh, 25.
New Continental Saloon, S. Lagana, Ch. el-Maghrabi.
New Royal Saloon, Lucas Virini, Ch. Wagh el-Birka, 5.
Nicolaou, P., Mouski.
Nil, Th. Dolianitis, Ch. Mansour pacha (Hélouan).
Nord, Ch. el-Mahdi.
Nouveau Marché, T. Théocharidis, Ch. Souk el-Khodar.
Nouveau Salon Central, G. Farougia, Ch. Heydar pacha (Helouan).
Nouveau Salon Central, Simon Barmilgui, Ch. el-Bosta.
Nouveau Salon International, Carlo Biffi, Ch. Kasr el-Nil.
Nuovo Salone Savoya, P. di Lernia, Ch. Abdine.
Opéra, A. Batzas, Ch. Abdel-Hakk el-Sombâti, 4.
Panuccio, F., Ch. el Maghraby, 2.
Parthénon, Savas J. Cogonides, Ch. Koubri Kasr el-Nil, 64.
Perfection Egyptienne, Mohamed Arafa, Ch. Khaïrate, 1.
Petit Caprice, G. Amato, Ch. el-Bosta, 7.
Printemps, S. Exomeriti, Ch. Kasr el-Nil,. 54.
Progrès, Constantin Hadji Andrea, Ch. el-Maghrabi.
Progrès, C. Hadjiandréo & Co., Ch. el-Maghraby, 3.
Rabbat, N., Ch. el-Faggalah.
Reveil, Giovanni Nasi, Ch. Clot-bey, 11.
Rosenrock, Samuel, Darb el-Barabra.
Royal, F. Mercurio, Ch. el-Madabegh, 13.
Russie, G.G. Feldmann, Ch. Mansour pacha (Helouan).
Sayed Aly, Ch. Mohamed Aly.
Savoy, K. Weinrich & Co., Ch. Kasr el-Nil, 44.
Smyrne, Nicolas Gabra, Midan el-Faskieh, 22.
Sofia, Joseph, Bazar Mourour.
Sphynx Saloon, L. Posenato, av. de Boulac, 16.
Sport Saloon, Angelo Centonze, Ch. el-Guénena.
Stella Saloon, Carmine Arrichiello, Ch. el-Roueï.
Syret, J. H., pl. de l'Opéra.
Syrie, Alex. Atallah, Ch. el-Faggalah.
Téléphone, L. Mercurio, Ch. Abdel-Hakk el-Sombâti.
Tonzano, N., Ch. el-Mahdi.
Tewfik Abbasi, Ch. Mohamed Aly, 75.
Tzoulis, Georges C. & Co., Ch. el-Mahdi.
Voyageurs, Sébastiano Tralongo, Haret el-Chalaby.
Youssef Afif, Ch. el-Faggallah.
Zahner, J., Ch. el-Maghraby, 26.
Zarb, A., Ch. el-Faggalah, 11.
Zartaludis, D. M., Ch. el-Madabegh, 29.
Zeitoun Saloon, Zeitoun.
Zion, B. Feldmann, r. Darb el-Barabra.

UMBERTO MERENDA
ENTREPRENEUR D'INSTALLATIONS SANITAIRES
ATELIERS ET DÉPOT
Chareh Sahel Ghelal, Boulac
BUREAU et SALLE d'EXPOSITION
Chareh El-Koubry, Bab-el-Louk

ALEXANDRIE

Abdel-Hamid, Station Schutz.
Abdel-Latif Ahmed, r. Moharrem bey, 12.
Abdel-Latif Moustafa, r. église copte, 16.
Abdel-Rahman Ebn Aly Gheretly, r. Ebn el-Khattab, 14.
Achané Ismaïl, r. Ras el-Tin, 1.
Agatone, N., r. des Sœurs, 19.
Agopian, H., r. Abou Dardar, 14.
Ahmed Abdin, r. Bab el-Akhdar, 8.
Ahmed Ahmed el-Tourki, r. Paolino, 32.
Ahmed Aly, r. Masguid Attarine, 43.
Ahmed Aly Mismis, r. Anastassi, 11.
Ahmed Bayoumi, r. Masguid Attarine, 21.
Ahmed Emam (Hag), r. des Sœurs, 57.
Ahmed Hamed, r. église copte, 20.
Aly Abdel-Halim, r. Ras el-Tin, 115.
Aly Ahmed & Mohamed Frères, r. Moharrem bey, 10.
Aly Aly, r. mosquée el-Terbana, 6.
Aly Hassan, r. gare du Caire, 15.
Aly el-Saïed, r. Bab Sidra, 16.
Ambadjoglou, F., r. des Sœurs, 19.
Amédéo, A., r. Nébi Daniel, 23.
Amer Ramadan, r. Masguid Sultan, 56.
Anastassiou, N., boul. Ramleh, 29.
Antoniadis, C., r. anc. bourse, 6.
Arena, M., r. des Sœurs, 19.
Arvanitakis, E., r. anc. bourse, 1.
Assouf, Joseph, r. Masguid Attarine, 31.
Bahnassi Ghoneïm, r. Moharrem bey, 2.

PAUL BLACHE
Coiffeur Parfumeur
COIFFURES DE DAMES ET POSTICHES
28, Rue Chérif Pacha—Téléphone 14-39

Blanco, V., r. des Sœurs, 28.
Buta, P., r. gare du Caire, 2.
Cafagna, G., r. Chérif, 18.
Cafiero, V., r. Adib, 5.
Caia, G., r. Cayed Gohar, 13.
Capodistrio, B. L., r. hôpital grec, 19.
Carvetta, Antoine, r. Antoniadis, 1.
Cassarkis, B., r. Salah el-Dine.
Cassimatis, Jean, r. mosquée Attarine, 21.
Cassimatis, P., r. Mah. pacha el-Falaki, 2.
Catsoutis, G., r. Sidi Metwalli, 32.
Cesario, S., r. des Sœurs, 7.
Choucri, Zalzal, r. Masguid et-Sultan, 21.
Choucri & I. Khoider, r. Nubar pacha, 14.
Cotroneo, R., r. Stamboul, 10.
Cundari, Francesco, r. gare du Caire, 2.
De Gennaro, F., r. porte Rosette, 6.
De Leonardis, Onofrio, r. du Télégraphe Anglais, 6.
Della Valle, G., r. gare de Ramleh, 15.
De Miro, N., r. Hamamil, 7.
De Palma, Alceste, r. Tewfik 15.
De Piasis, S., r. des Sœurs, 11.

J. DESCHIZEAUX
COIFFEUR
Rue Chérif Pacha N° 6
Fournisseur de S. A. le Khédive
Salons pour coiffures de Dames et teintures
POSTICHES D'ART.
MANICURE, PÉDICURE, FACIAL MASSAGE

D'Esposito, G., r. mosquée Attarine.
Dimitracopoulos, C.M., r. Tewfik, 19.
Diodovich, G. & fils, r. gare de Ramleh, 5.
Emanoidi, G., pl. Mohamed Aly, 16.
Eschinazi, Samuel, M., r. anc. douane, 1.
Febbraro, G., boul. Ramleh, 6.
Ferrara, G., r. de la Poste, 1.
Florentis, A., r. des Etudiants, 2.
Fournaraki, P. & M. Jangounis, r. Nubar pacha, 1.
Francia, V., Gallerie Menasce.
Francos, G.P.K., r. el-Hamamil, 6.
Fusco, T., r. Nubar pacha, 7.
Garibaldi, F. Messina, r. Masguid Attarine, 26.
Garra, P.G., r. mosquée Attarine, 93.
Girassoli, G., r. el-Warchet, 8.
Goldman, A., r. Hammamil, 17.
Guletta, Giuseppe, r. Toussoun pacha, 7.
Hanafi Mahmoud Mohamed, r. du Nil, 72.
Hassan Abboud, r. Sidi el-Metwalli, 17.
Hassan Aly Amer, r. Moharrem bey, 27.
Hassan Hassan, r. mosquée Attarine, 51.
Hassan Ibrahim, r. mosquée Attarine, 69.
Hassan Moustafa, r. Ibrahim 1er, 69.
Havakis, M., boul. Ramleh, 3.

UN VERRE A BORDEAUX DE
CARABANA
purge, aseptise
et maintient en santé.

Hazan, Kirbis, & Co., r. Attarine.
Hosny, Joseph M., r. des Sœurs, 32.
Hussein Farghali, r. Anastassi, 14.
Hussein Mohamed el-Masri, r. Ibrahim 1er, 6.
Iatropoulo, X., r. Tewfik, 24.
Ibrahim Ahmed, r. Masguid Attarine, 65.
Ibrahim Ahmed, r. prince Abdel-Moneim, 111.
Ibrahim Fawzi, r. gare du Caire, 15.
Ibrahim Saleh, r. Mahmoud pacha el-Falaki, 14.
Ibrahim Soliman, r. Moharrem bey, 32.
Iozio, G., r. Tewfik, 6.
Ismail Hussein, r. gare du Caire, 15.
Jacob, P., r. 1er Khédive, 33.
Jacques, H., r. Rosette, 13.
Joannou, G., r. du Télégraphe Anglais, 3.
Kadian, A., r. Masguid Attarine, 62.
Kaminsky, B., r. Anastassi, 28.
Kapodistris, r. hôpital grec, 19.
Khodeir frères, r. Nubar pacha, 14.
Khouri, E., r. de France, 26.
Kouri, Daoud, r. Sidi el-Makdissi, 18.
Lanteri, Vincenzo, r. Toussoun pacha, 3.
Lavena, E., r. Isaac el-Nadim, 20.
Lemini, G., r. 1er Khédive, 36.
Lombardo, G., r. Antoniadis, 1.
Mabrouk Mansour, r. du Bazar, 2.
Mahmoud Hassan, r. Bab-Sidra, 33.
Mahmoud Heba, r. Souk el-Kanto, 2.
Mahmoud Mohamed, r. du Nil, 69.
Marinakis, C., r. de l'hôpital grec, 11.
Martiris, Georges, r. Sésostris, 20.
Mavrakis, Elia, r. Sésostris, 20.
Mei, Enrico & Nicolas Lucheni, r. Chérif pacha, 33.
Metwalli Saad, r. Bab el-Akhdar, 36.
Mikhailides, A., r. de la Poste, 9.
Mistilopoulo, A., r. Masguid Attarine, 55.
Modesto, V. O., r. Chérif pacha, 15.
Mohamed Abbasi, r. prince Abdel-Moneim, 15.
Mohamed Ahmed Behnassi, r. Bab el-Akhdar, 6.
Mohamed Ahmed Mahmoud, r. du télégraphe anglais, 1.
Mohamed Aly, r. anc. douane.
Mohamed Barakat, r. el-Midan, 47.
Mohamed Chaaban, r. Cayed Gohar, 26.
Mohamed Chahine, r. de France, 30.
Mohamed Chehata H., r. Anastassi, 21.
Mohamed Hamami (Hag), r. Moharrem bey, 10.
Mohamed Heinedi, r. du télégraphe anglais, 4.
Mohamed Hussein, r. Bab el-Karasta, 3.
Mohamed Khamis Mahmoud, r. du télégraphe anglais, 1.
Mohamed Ibrahim, r. Moharrem bey, 9.
Mohamed Moustapha, r. Ibrahim 1er, 76.
Mohamed Salem, r. prince Abdel-Moneim, 111.
Mohamed Sawah, r. Sidi Abou Choucha, 1.
Morabito, Antoine, r. Chérif pacha, 2.
Morabito, Salvatore, r. Sésostris, 13.
Motta, P., r. Lombard, 2.
Mourad Beteish, r. anc. douane, 24.
Musarelli, G., r. Sésostris, 6.
Musolino, R., r. des Sœurs, 34.
Navello, Simon, r. des Sœurs, 12.
New English Saloon, Léonard Azzollini, r. anc. bourse, 6.
Nicolas, G., r. Sésostris, 9.
Pagnotta, G., r. de l'Archevêché, 1.
Pakhos, Christo, r. anc. douane, 62.
Papadimitriou frères, r. mosquée Attarine, 89.
Papadopoulos, M., r. el-Midan, 1.
Papaleterre, N., r. des Sœurs, 36.
Parisi, Geo., Camp César (Ramleh.)
Parisiani, O., r. Salah el-Dine, 17.
Patino, G., pl. Mohamed Aly, 2.
Patino, N., r. Chérif pacha, 29.
Pelicanos, A., r. Avéroff, 12.
Pelosi, Alf., r. Warchet el-Toubguieh, 4.
Poste, G. Lizaridi, r. de la Poste, 4.
Psaroudakis, J. N., r. Cheikh Aly Lessi, 25.
Ragab Mohamed, r. Sidi Metwalli, 32.
Rivellis, G., r. Masguid Attarine, 46.
Rizzitano, A., r. Sidi Metwalli, 11.
Roma, F. Ferretti, r. de la Poste, 5.
Said Rizk Abdallah, r. Bab el-Akhdar, 9.
Salem Salem, r. Ras el-Tin, 83.
Selim & Ayoub (Hag), r. Nubar pacha, 3.
Sarrou frères, r. Missala, 2.
Scalia, G., r. el-Kayed Gohar, 2.
Sciabbarassi, F., r. Anastassi, 67.

BAUME BENGUÉ
Soulagement instantané
RHUMATISMES, GOUTTE, NÉVRALGIES

Sélim Aly, Ibrahimieh.
Sérino, P., r. de l'Archevêché, 3.
Sevastopoulo, J., r. prince Abdel-Moneim, 130.
Sgarlata, Giovanni, pl. Mohamed Aly, 14.
Shehata Mohamed (Hag), r. Anastassi, 71.
Spinelli, E., Ibrahimieh.
Stavrides, Ch., r. des Sœurs, 11.
Stylianopoulos & Macri, r. mosquée Attarine, 53.
Suvaressi, r. Attarine.
Tarantino & Caputo, r. Chérif pacha, 19.
Tempiazis, S., r. des Sœurs, 11.
Tierino, G., r. église Debbane, 2.
Tino, V., r. Cayed Gohar, 40.
Toulcas, D. B., r. Avéroff, 2.
Ucchino, Aless., r. des Sœurs, 27.
Vassilopoulos, G., r. mosquée Attarine, 83.
Venafra, C., r. des Sœurs, 2.
Vineris, J., r. de France, 4.
Yatropoulo, C., r. Tawfik, 22.
Youssef Badr, r. Caid Gohar, 24.
Youssef Yacoub (Hag), r. Ragheb pacha, 1.
Zarmanian, H., r. 1er Khédive, 11.
Zondanos, H., r. Adib, 7.

ASSIOUT

Grand Salon Paradis.
Ibrahim Issa, Ch. el-Mehatta.
Ibrahim Saïd, Ch. el-Maydoub.

BENHA

Ahmed Abou Chereba, Ch. el-Mehatta.
Ahmed Helal Salem, Ch. el-Mehatta.
Gazzar, Amin, Ch. el-Mehatta.
Hamed Salem, Ch. el-Mehatta.

BENI-SOUEF

Ahmed Abdallah eff., Ch. el-Riadi.
Ahmed Mohamed, Ch. el-Riadi.
Daoud Soliman, Ch. el-Riadi.
Khedivial, D. Matheos, Ch. el-Radwany.
Mohamed Moursi, Ch. el-Riadi.
Soliman Moussa, Ch. el-Riadi.

CHÉBIN EL-KOM

Menoufi, Mohamed, r. de la Gare.
Osman Moustafa, r. de la Gare.

DAMANHOUR

Farnawani, Abdallah, Ch. el-Hallakine.
Gamati Sélim, Ch. el-Hallakine.
Halfawi, Mohamed, Ch. el-Hallakine.

FACOUS

Coronis, Emmanuel.

FAYOUM

Abdel-Hadi Mohamed Achri, Ch. el-Ramleh.
Mohamed el-Diffary, Ch. el-Kenissa.
Moustapha Essayed, Ch. el-Ramleh.
Moustapha Salama, Ch. el-Ramleh.
Saleh Osman, Ch. el-Ramleh.

GUERGUEH

Mikhailidis, Costi, Ch. el Bosta.

KENEH

Mohamed Chatt, Ch. el-Moudirieh.
Mohamed Aly, Ch. el-Sahrig.
Mohamed Khalil,
Youssef Zeid, Ch. el-Sahrig.

ISMAILIEH

Gilena, Antonio, r Negrelli.

MANSOURAH

Drapaniotis, D., r. Neuve.
Fantoudis, A., r. du Nil.
Hamed el-Kadi, r. Neuve.
Mahmoud Hamed, r. Neuve.
Mohamed Khalil, r. Neuve.

MINIEH

Courmoulis, A., Ch. el-Bosta.
Hassan Aly, Ch. el-Bosta.
Imperial Mahmoud Kassem, Ch. Mehata el-Guédideh.

PORT-SAID

Club Saloon, Salvatore Bassi, r. Sultan Osman.
D'Angelo, C., r. Constantinieh.
International, C. Iannelli, r. Sultan Osman.
Melita Saloon, Giov. Camilleri, r. du Cercle Français.
Nicolaïdis, Charalambo, r. du Commerce.

Pasquale, Luigi, du Sultan r. Hassan.
Salami, Simon, r. du Commerce.
Savoy Saloon, S. Fiorentino, r. Said.
Tzorbazoglou, J., r. du Commerce.
Velardi, Dom., r. du Commerce.

SIMBELLAWEIN

Assem Mohamed.
International, Costi Aspréa.
Nikitas, Antoine.

SOHAG

Ismaïl Mohamed, Haret el-Aaref.
Mohamed el-Chebr, Kaïsariet el-Sayed Soliman.
Mohamed el-Menyawi, Ch. el-Mehatta.

SUEZ

Canicatti, Luigi, Port-Tewfik.
Mahmoud Khalil, r. Colmar.
Nicolopoulos, Georges J., r. Colmar.
Liotta, Giuseppe, Port-Tewfik.
Lesseps, Salvatore, Zammit, r. Colmar.

TANTAH

Abdel-Razek Ibrahim, Ch. el-Moudirieh.
Abdel-Salam el-Sayed, Ch. el-Sekka el-Guédidah.
Cordahi, Naaman.
Coucoutzi, Panajotti, Ch. el-Borsa.
Figaro, Athanase Exomeritis, r. de la Bourse.
Gharbis P., Ch. el-Borsa.
Ghoche, Roufaïl, Ch. el-Borsa.
Hassan Gouda, Ch. el-Borsa.
Ibrahim Abdel-Razek, r. Moudirieh.
Mohamed Ibrahim, pl. de la Police.
Mohamed el-Fiki, Ch. el-Cheikh Saba.
Perrès, R. & J., r. de la Bourse et r. Cheikh Saba.

ZAGAZIG

Christophidès, Christo, r. Abbas.
Papadopoulos, Alexandre, Ch. Abbas.
Platis, D., André, Ch. Abbas.

ZIFTA

Borghol Choukri, Ch. el-Souk.
Hussein Mohamed, Ch. el-Borsa.
Vilicano, Tanache, Ch. el-Souk.

Collèges

(Voir Ecoles)

Comestibles

(Voir Epiciers)

Commissaires-Priseurs

CAIRE

Congdon & Co., Ch. Kasr el-Nil.
Della Torre, Léone, Ch. Abdine, 43.
Giuliana, Pietro.
Pinto, Isaac, Ch. el-Guinénah.
Samuelson, A. &M., Frères, Ch el-Manakh.

ALEXANDRIE

MENOTTI VICTOR PIPERNO

Grande Salle de Ventes, à côté du Caracol Anglais. Commissaire-priseur inscrit près le Tribunal Mixte de 1ère instance et le Consulat d'Italie. Vente de meubles pour compte de tiers aux enchères publiques et à prix fixes.

Pace, Mario, r. Chérif pacha, 20.
Sgoliá, A., passage pharmacie Huber.
Siderato, G., r. Lombard, 2.

SUEZ

Bougeya, F. L., & Co., Ch. el-Mohafaza.

Commissionnaires

(voir Négociants-Commissionnaires)

Commission en douane

CAIRE

Bancel, F. & Co., Ch. el-Maghraby.
Cairo Express Agency, Ch. Maghraby.
Calleja & Co., Ch. el-Bendeka.
Carasso, Alfred & Neghib Fahmy, Ch. Mousky, 32.
Commercial Loans Bank & Warehouses of Egypt, Ch. Souk Tewfikieh, 8.

LA CLEF de cet ANNUAIRE c'est la TABLE des MATIÈRES qui est à LA FIN du volume

Croccolo, Augusto & Co., Hamzaoui, 5.
D'Arienzo, Alfonso, Ch. Soliman pacha, 40.
Egyptian Clearing & Forwarding Agency, D. Alchewsky, Ch. Mousky, 32.
Dessberg, E. & M.
Gerassimou & Savidis, Ch. el-Maghraby, 10.
Lambert & Ralli, Ch. Chawarby pacha, 2.
Ferrero & Co., r. église Catholique.
Lemal, A. & Co., Ch. Kom Cheikh Salama (Mousky).
Ross, John, & Co., Haret el-Soufi 1.
Société pour le Commerce et l'Industrie en Egypte, C. De Zuttere, C. De Ceulener & C. Ruelens, Square Halim.
Tassart, L., Ch. el-Madabegh, 42.
Transit Express, E.P. Blattner, Ch. el-Maghraby, 31.
Tsicourel, M., & Co., Ch. Chawarby, 24.
Usigli, V., B.P. 646.

ALEXANDRIE

Acdarian, Oh., B.P. 515.
Aghion, David & Co., r. gare du Caire, 15.
Anino, Denis P., pl. Mohamed Aly, 10.
Antonello, A., r. église écossaise, 2.
Apostolidis Xénophon, r. Cheikh Soliman pacha, 4.
Bachara, Moussara & Co., r. Warchet, 41.
Bancel, François, & Co., r. de la Marine, à côté du Teftiche.
Beltram, Alexandre, r. Sésostris, 14.
Benyada, Vita, pl. de l'Observatoire.
Bezaz, A., & Co., *Agence Orientale*, r. Mawlaï Mohamed, 1.
Cadini & Co., r. Stamboul, 3.
Calleja & Co., boul. Ramleh, 15.
Carasso, Alfred & Neghib Fahmy, r. Mahmoud pacha el-Falaki, 6.
Cavallero, J., pl. Mohamed Aly, 14.
Cayopoulos, Jean D., & Co., pl. Ste-Cathérine.
Croccolo, A., & Co., r. Colucci pacha, 4.
Croccolo, C. & E., & Co., r. Colucci pacha, 4.
Delli, Ghino, r. Tewfik, 6.
Dessberg, E. & M., r. Pirona, 3.
Fotiades, F. Th., r. Chérif pacha, 27.
Fürst, Giacomo, r. Tewfik, 12.
Grech, A.O., r. Abdel-Moneim, 6.
Guttmann, Mme, r. Tewfik 1er, 10.
Israël, Maurice S., pl. de l'Observatoire, 4.
Keramidas, J. & Co., r. prince Abdel-Moneïm, 110.
Kyritzopoulo, Basile J., r. Ibrahim el-Mousseli, 2.
Lambert & Ralli, r. Nébi Daniel, 25.
Lenossi, P. & V. Tsiforos, r. el-Midan, 4.
Michaca, J. B., r. de France (okelle Sananieh).
Orfanelli, Ed. & figlio, r. Cayed Gohar, 3.
Ovaghimian, J.A., r. Sinan pacha, 4.
Paladini, U., & Co., r. mosquée Attarine, 16.
Piha, Albert A., r. église maronite, 5.
Reïs, L. & Co., r. Chérif pacha, 24.
Sednaoui, Ibrahim, r. Debbane, 7.
Sirven, Albert J., r. Trieste, 3.
Skinitou, Th., r. Nubar pacha, 18.
Société pour le Commerce et l'Industrie en Egypte, C. De Zuttere, C. De Ceulener & C. Ruelens, r. Cléopâtre, 5.
Sonnino, G. di E. & Co., r. église grecque.
Soschino, Italo, r. Warchet el-Toubghieh, 4.
Stefanou, M., r. église Maronite, 2.
Tassart, L., r. Salah el-Dine, 11.
Yokana frères & Co., r. Rosette, 36.

PORT-SAID

Egyptian Bonded Warehouses Co. Ltd, r. de la Douane.

SUEZ

Lazzerini, G., & Co., r. des Messageries.

Confection

CAIRE

Bacharach, H., & Co., pl. Ataba Khadra
Battino frères. Ch. Clot-bey, 48.
Bazar Egyptien, Shaoul Moussa Saleh, Mouski.
Bazar Méditerranéen, G. B. Mosconas, Midan Souk-el-Kanto (Mouski).
Bazar Montazah, Schaoul Moussa Saleh & E. Reuben· boulv Clot-bey.
Bazar National, Menahem & J., Cohen, Ch. Azbak.

Champagne EDOUARD AUBE
REIMS
TOUSSAINT SUZZARINI, Agent Général, ALEXANDRIE.

Bazar Oriental, Dellaporta frères, Ch. Bab el-Charki.

GRANDS MAGASINS
A LA BELLE JARDINIÈRE
MOUSKY — LE CAIRE
Maison ASSAYAS FRÈRES & Co.
SUCCURSALES: Rue Bab el-Hadid et à Tantah
COSTUMES
Confectionnés et sur mesure
COSTUMES TAILLEUR POUR DAMES
Draps Anglais et Français garantis
MANTEAUX POUR DAMES
ARTICLES DE VOYAGE
BONNETERIE Téléphone No. 1093

Chemla Frères, Ch. Boulac.
Cherem & Co., Midan Souk el-Kanto.
Cohen, Moussa, Ch. Clot bey.
Gani, B., r. Neuve, 8.
Gani, H. F., Ch. Clot Bey.
Jacoel, Israël, Ch. Fakhry pacha.
Jacoel Frères, r. Mousky, 5 et Ch. Fakhri pacha.
Konen Frères, Ch. Salama (Ataba Khadra).
Levy, Nidelo, & Co., Ch. Salama (Ataba el-Khadra).
Mayer, A., & Co., Mouski..
Mosconas, Georges B., Mousky.
Nacmias, L., Hamzawi.
Petit Bazar, Les Fils de M. Cicurel & Co., av. Boulac, 3.
Petit Marché, N. Vranas, pl. Ataba el-Khadra.
Progrès (*Au*), Soc. anon. r. el-Gowhari.
Raff, H., pl. Ataba el-Khadra.
Rawitz, Mayer, Mousky.
Stein, S. (*La Grande Fabrique*), pl. Ataba el-Khadra.
Suva Salvatore, Ch. Clot-bey, 24.
Tarica Frères, Ch. Clot bey, 24.
Valaskaki, Spiro, Ch. el-Bosta, 5.

ALEXANDRIE

Bazar Bébé, Th. Carantinos, r. Tewfik 1er, 14.
Beccatoros, P., r. de France, 6.
Cabelli, H. M., r. Nubar pacha, 6.
Carasso, A., r. Souk el-Kanto, 3.
Centrale Vienne, Flli Conegliano, Ch. Nubar pacha, 7.
Châlons, H. Hochapfel & Co., r. Chérif pacha, 26.
Dessberg, M. & J., r. de France, 2.
Galeries Lafayette (Aux), r. porte Rosette, 13.
Kechichian, S. M., pl. Mohamed Aly, 21.
Lascaris, C. E., r. Nubar pacha, 3.
Louvre de Paris, r. porte Rosette, 6.
Macri, K., frères, pl. Ste.-Cathérine.
Matatia, Jacob A., r. Souk el-Kanto, 10.
Mattatia Frères, pl. Mohamed Aly, 11.
Mayer, A., & Co., pl. Mohamed Aly, 6.
Mazaraki, S. A., r. Nubar pacha, 8.
Moussaki, Abram, r. anc. bourse, 21.
Nacmias, L., r. de France, 6.
Negrin, Salom, & Co., r. Souk el-Kanto, 4.
Quatre Saisons, Elie Conegliano, pl. Mohamed Aly, 9.
Raweiz, D., r. Nubar pacha, 171.
Reïs, L. & Co., r. Chérif, 27.
Rocatas S. M., r. Nubar pacha, 1.
Rousso, R. J., r. mosquée attarine, 5.
Schwartz, Hermann, pl. Mohamed Aly, 11.

LA
Grande Fabrique
S. STEIN
Voir l'annonce
entre CAIRE et ALEXANDRIE

Tsicourel, M. & Co., r. de France, 15.

ASSIOUT

Bazar National, Galdas Massoud, Ch. Sekka el-Guédida.

J. OROWETZ
Depositario e Agente generale delle Birre:
"Spatenbräu" di Monaco e
"Erste Pilsner Aktienbrauerei" di Pilsen.
Deposito: Via del Telefono - Cairo. Tél. N° 2075

Labib Soltan, & Atallah Guindi, Ch. el-Sekka el-Guédidah.
Morcos Abdel-Messih, Ch. el-Maydoub.

ASSOUAN

Khalil Greïss el-Nekheli.

BENI-SOUEF

Bazar Universel, Bekhor & Vita Cochti, Ch. el-Riadi.
Bon Marché, Moussa Berzlaï, Ch. el-Riadi.
Eliaho Yacoub, Ch. el-Riadi.

DAMANHOUR

Aly Cadri, Ch. el-Maghrabi.
Haim, Yacoub, Ch. el-Dekkah.

DAMIETTE

Ahmed el-Kolali & Fils, Ch. el-Oumoum.
Mohamed Ismail, Ch. el-Aazem.

FACOUS

Ketchian, Krikor.

FAYOUM

Bazar Oriental, S. Dellaporta frères, Ch. el-Ramleh.
Marco Costi, Ch. el-Ramleh.

KENEH

Ahmed el-Nahass. Ch. el-Kaïsaria.
Mohamed Omar Ouchahi bey, Ch. el-Kaïsaria.

LOUXOR

London House, Yanni Tzatzopoulo & D. Sami, Ch. el-Bahr.
Speliotis, Athanase, r. du Nil.

MANSOURAH

Bazar Egyptien, Moreno Tsicurel, r. Neuve.
Bazar National, F. Nacson, r. Neuve.
Cohen, Chona, r. Neuve.
Jones, John & Co.

MEHALLA-KEBIR

Smolenz, Démètre, Ch. Kantarah.

MINIEH

Khalil Barsoum, Ch. el-Bosta.
Mohamed Ragheb bey, Ch. el-Sekka el-Gédida.

PORT-SAID

D'Amore, Coniugi, r. Constantinieh.
Bazar Central, Charalambo Augoustatos & Co., pl. de Lesseps.
Bazar Universel, Charalambo Paraskevaz.
Economique, Nicolas J. Foundis, r. el-Constantinieh.

Grand Magasin Oriental
(Vis-à-vis de l'Eastern Exchange)
EPHTIMIOS & MARCOULIDES
Maison de premier Ordre
CONFECTIONS, NOUVEAUTÉS
Costumes sur mesure pour hommes et dames
Articles de Voyage.

Gentlemen, C. Porphyropoulos & Co., boul. Sultan Osman.
Louvre, N. Spyratos & Co.
Macri, G., fils, r. du Commerce.
Macri, P., frères, r. du Commerce.
Talazac, Paul, & Neveux, r. Monge.
Vassilopoulos, Nicolas P., r. du Commerce.
Vassilopoulo, S. Fils, r. du Commerce.

SOHAG

Beressi, Behor, Ch. el-Mehatta.
Dos Roufaïl, Ch. el-Aaref.
Hadjes, Jacques, Ch. el-Mehatta.

SUEZ

Antippa, Spiridion D., r. Colmar.
Bazar d'Europe, Nicolas G. Papatsos, r. Colmar.
Bazar National, N.B. Papacosta, r. Colmar.
Cosmato, P., Frères, r. Colmar.
Daggian, Joseph, r. Kassara.
Union des deux mers, Nicolas Cochinides, Port-Tewfik.

TANTAH

David, Israël, Ch. el-Borsa.
Dracopoulos, P.G., Ch. el-Borsa.
Elégance, J. David, Ch., el-Moudirieh.
Stein, S., Ch. el-Borsa.

PILULES PINK
GUERISSENT LA OU LES AUTRES REMEDES ONT ECHOUE

ZAGAZIG

Charkieh Bazar, Léonidas Saoulli, Ch. Abbas.
Lianakis, Michel, Ch. Montazah.
Hekimian Frères, r. Wadi.
Mohamed Aly, Ch. el-Moudirieh.
Papadakis, Th., Ch. Abbas.
Zapharoni, Yacoub, Ch. el-Montazah.

ZIFTA

Anastatou, Guergues, Ch. Dayer el-Nabia el-Bahari.

Confiseries et Patisseries

CAIRE

Abdel-Kérim Hassan, r. Neuve, 82, Ch. Abou Ela et Ch. el-Komi.
Ahmed Chalabi, boul. Mohamed Aly.
Ahmed Wanas, r. Neuve, 76.
Alpes, Lemonia frères, Ch. Emad el-Dine, imm. Pathé.
Anglo-American Stores, Ch. Mansour pacha (Helouan).
Athènes, Basile Tsipianitis Boulac.
British Star, Ch. Soliman pacha, 44.
Carayanopoulos, Christo, Ch el-Roueï.
Chakarian, Setrak, Ch. Bein el-Sourein, 23.
Chalons, A., Ch. Djellal.
Chamy, Youssef Mohamed (Hag), Ch. el-Nahhasin.
Chantecler, Paterakis frères, Ch. el-Bosta.
Comninoglou, D. J., Ch. Hoche el-Hin.
Confiance, G.G. Varella succr., Ch. Mansour pacha (Hélouan).
Constantinople, Tadros Malachias, Ch. Wagh el-Birka, 5.
Contostavlou frères, Bazar Mourour.
Crassouzi, Michel, Ch. el-Bawaki.
Espérance, E. Diokhantopoulos, Ch. el-Bosta.
Faggalah, Constantin A. Kristallis, Ch. el-Faggalah. 1.
Fleurent, E. J., fils & Co., Ch. Elfi bey.
Grande Confiserie Khédiviale, Haggi Dimoulas & Moutztazos, Ch. Emad el-Dine.
Grande Lemnos, D.G. Comninoglou, boul. Mohamed Aly.
Grand Triamon, Constantinidis & Co., Square Halim.
Groppi, J., Ch. el-Manakh, 11.
Guindi, Ahmed Mohamed, Ch. Amir el-Giouche el-Gouani.
Hadji Bekir, Ch. Kasr el-Nil, 47.
Halawni, S., Ch. Mousky, 65.
Hassan Maouad, Ch. Abdel-Aziz, 36 et pl. Ataba el-Khadra.
Hassanein Sauad, Ch. Clot-bey.
Helouan, S. Rizos, Ch. Mansour pacha (Hélouan).
High Life, C. Caravassilis, Ch. Elfi bey.
Hilal, Ch. el-Maghraby. 10.
Hilal, M. & E. Niego, Ch. el-Zaher.
Internationale, X. Gyss, rd.-pt. Suarès.
Ismaïlieh, Em. Delivanis, & Co., Ch. el-Madabegh, 27.
Khalil Agha Fawzi, Ch. el-Koumi.,
Knédiviale, Dionisis Khalicopoulo, Ch. Ch. el-Abbassieh.
Khédiviale, Mich. Louloudis, Ch. el-Faggalah, 3.
Lehrenkrauss, Otto, Ch. Kasr el-Nil, 42.
Louvre, N. & D. G. Roandos, Ch. Faggalah, 15.
Louvre, P. Sarris frères, boul. Clot-bey.
Mahmoud Hussein, Ch. Bein el-Nahdein.
Mahroussa, Jean H. Nicolaou, Ch. el-Cheikh Rihan.
Milanaise, Pravedoni & Oggioni, Ch. Nubar pacha, 15.
Minerve, S. J. Zeremis & Co., Bazar Mourour.
Mohamed Salem, Ch. Gameh el-Ahmar.
Monde Dimitri Mokeas, boul. Abdel-Aziz, 27.
Montazah, Eth. Rousso & Co., Ch. Kamel, 1.
Moschoudi, Triandafillo, Darb el-Barabra.
Nationale Nicolas Wlattas, Ch. el-Madabegh, 21.
Nikitaïdis, Nicolas, Ch. Mouski.
Olympe, B. Polichrinio, Ch. el-Roueï
Opéra, E. Gouleta, Ch. Emad el-Dine.
Orientale, A. Théodoridis, boul. Clot-bey et Ch. el-Faggalah.

S. HANDRINOS
LE CAIRE, Rue Boulac Abou El-Ela — Immeuble N. Wlandi
Téléphone N° 2391 B. P. 1377
Fers et métaux, ciment et matériaux de construction en général

Orientale, S. Zogheb, Ch. Clot-bey, 24.
Pappacosta, D., Ch. el-Mouski.
Pappacosta, J., Mouski, 26.
Paris, Fournari frères, Ch. Kasr el-Nil, 25.
Pieridis, F. P., Darb el-Barabra.
Plaisir, Zacharia Candioglou, Midan el-Khasindar.
Poste, D. Dimopoulos, Ch. Zaptieh, 5.
Rachidi, Hassan Hussein, Ch. Mohamed Aly, 92
Rachidi, Mohamed Hussein, Ch. el-Nahassine.
Sadr Mahmoud, Ch. el-Machahed el-Husseini.

Ancienne Maison MATHIEU fondée en 1854
CONFISERIE SAULT
JEAN SAULT (successeur)
LE CAIRE -- Rue Manakh
Fournisseur de S.A. le Khédive
Marrons, Dragées, Chocolats
Grand assortiment de bonbonnières de luxe et fantaisie
Spécialité de fournitures complètes de buffet à domicile

Sphynx, E. Zaphiropoulo, Ch. Kamel.
Stamboul, M. Marangakis & K. Vrouvakis, Ch. Mansour pacha (Hélouan).
Tahan, Fathallah, Mohamed Aly, 92.
Tsardinis, Georges, Ch. Nubar pacha, 19.
Tsekouras, Spiridion, & Co., Nouveau Bazar.
Universelle, Cin. Adamides, Ch Nubar pacha, 1.
Universelle, X. Antoniades, Ch. Wagh el-Berka.
Vaca, E. & M., (sirops et loucums), Bazar Mourour.

ALEXANDRIE

Abdel-Meguid Guindi, r. Bab el-Akhdar, 5.
Albengo, E. Ellul, r. Chérif pacha, 15.
Aly, H. & Mohamed frères, r. Midan, 23.
Anglo-Américaine, J. Lorando & Frangeskakis, r. gare de Ramleh, 19.
Arghyriadis, Vasili, r. des Sœurs, 19.
Bandali, Theodosio, r. el-Midan, 50.
Bella Stella, Georgio Passalis, r. des Sœurs, 3.
Bodourian, D.K., r. Bab el-Akhdar, 20.
Boudrot, A., succr. de J. Groppi, r. Chérif pacha, 33.
Bourse V. Charbin, r. Chérif pacha, 8.
Canatas, Jean, r. Salah el-Dine, 21.
Constantinidis, C., r. des Sœurs, 13.
Charbin, V., r. Chérif pacha, 8.
Christodoulo, Alex., r. Warchet el-Toubghieh, 1.
Contarinis, N., & E. Damolos, r. Toussoun pacha, 26.
Cristos, Costis, r. mosquée Attarine, 23.
Dascalakis, D. & Co., r. Lombard.
Demetropoulos, A., & Co., r. Souk el-Tabbakine.
Economides, D., r. des Sœurs, 8.
Fournarakis, M., r. Sésostris, 2.
Gianola, Jacques, r. de France, 3.
Groppi, J., A. Baudrot succr., r. Chérif pacha, 33.
Hassan Mourad, r. prince Abdel-Moneim, 107.
Ismaïl Aly, r. Ragheb pacha, 5
Ismaïl Mohamed el-Turki, r. de France, okelle Sananieh.
Kanatsas, Jean, r. Salah el-Din, 21.
Khédiviale, J. Athinéos, r. Nébi Daniel, 25 et r. porte Rosette, 11.
Mahmoud Mohamed, r. Ibrahim 1er, 24.
Matouk Rachid, r. de France, 15.
Mavrellis, Ch. G., r. Souk el-Tabakhine, 7.
Mohamed Ahmed Soliman, r. des Sœurs, 62.
Mohamed Kamel el-Kauedi, r. el-Midan, 51.
Mohamed Ragab, r. Sidi el-Halwaghi, 6.
Mohamed Shehata, r. Koubri el-Kadim, 18.
Moustafa Ibrahim, r. Ras el-Tin, 107.
Nehmé, Alex. J., r. Nubar pacha, 20.
Nicolaou, Luiso, r. el-Midan, 34.
Papadopoulo, C., r. Toussoun pacha, 11.
Papadopoulo, Cosma, r. el-Kayed Gohar, 32.
Papajoannidis, D., pl. Mohamed Aly, 16.
Papazi, Costi, r. Souk el-Siaref, 16.
Pitta, Chr. F., r. el-Midan, 32.
Politis, S., & C. Constantinidis, r. des Sœurs, 13.
Poste, Evangelos Viglio, r. de la Poste, 6.
Pyramides, Ghemadis, r. mosquée Attarine, 49.
Sachs, John V., r. Souk el-Attarine, 7.
Sarrou Frères, r. Missala, 2.

P.O.B. 959
THE CAIRO SAND BRICKS Co.
SOCIÉTÉ ANONYME
Matériaux de construction de tout premier ordre
Concessionnaires pour la Vente: H. POLLAK & C°, *Rue Sahel el-Ghelal, Tél. 163.*
Tél. 1562

Sault, Mme Vve A., r. Chérif pacha, 28.
Savoia, K. Christodoulos, r. Masguid Attarine, 28.
Savvas, Elias, Station Bacos.
Solari, L., succr. de J. Gianola & J. Groppi, r. de France 3.
Soléa, Christo C., r. Bab Akhdar, 2 (Midan).
Splendid, Apostollos Liverios, r. gare de Ramleh, 12.
Stalouni, Jean, r. des Sœurs, 1.
Stilianidis, Christo, r. el-Midan, 50.
Tambakis, Stéfanos & Co., el Midan, 30.
Tamvaco, C. A., r. Sésostris, 21.
Theodoropoulos, Th. J., r. Cayed Gohar, 18.
Théodossiou, P., r. el-Midan, 48.
Tornazakis, G. E., r. du Télégraphe Anglais, 1.
Voussonara, Mme Vve Hélène, r. Aly bey el-Kébir, 2.
White & Son (Egypt), Ltd, r. de France, 15.
Yannoulis, S., r. de l'Hopital Grec, 14.
Zorzopoulo, D. & A., r. des Sœurs, 4.
Zoumboulakis, Th., r. Wakalet el-Khodar, 15.

ASSIOUT

Omar Abdel-Latif, Ch. el-Khodaria.

BENHA

Abou Sarg, Aly (Hag), Ch. Ata.
Pappazaffiri Zaffiri, r. Salvago, 43 et 46.

BENI-SOUEF

Khédiviale, Elefterion Tsambathiou & Fils, Ch. el-Riadi.

DAMANHOUR

Aly Bakr, Ch. Abou Abdallah.
Nouri, Osman Agha, Ch. Gameh el-Effendi.

DAMIETTE

Tsourbos, Nicolas, Haret el-Nassarah.

FAYOUM

Abdallah Hassanein, Ch. Souk el-Souf.
Babazogli, Elie, Ch. el-Ramleh.

GUERGUEH

Salloum, Michel, Ch. el-Bosta.

ISMAILIEH

Excelsior, G. D'Amore, r. Negrelli.
Tripoli, C. Kiriacopoulo, r. Negrelli.

KENEH

Ahmed Abdou, Ch. el-Sahrig.
Hafez Agha, Ch. el-Mehatta.

LOUXOR

Papaemmanuel, Nicolas, r. du Markaz.

MANSOURAH

Belle Vue.
Continental,
Mohamed el-Sayed & Mohamed Abdel-Meguid.
Paradis, Nikita Stefanidis, r. Neuve.
Randopoulos frères, r. église Latine.

MEHALLA-KEBIR

Nil, Evangelo Georgacopoulos, Ch. Kantarah.

MINIEH

Kiritsis, Thomas, Ch. el-Bosta.
Olympe, Dimitrius Tuitsé, Ch. el-Emoumi.

PORT-SAID

Caffces, N., & Co., pl. de Lesseps.
Economou, C. Takis & Co., r. du Commerce.
Kiriakou, Paolo, r. de Lesseps.
Parisieune, Fortuné Reynard, r. du Commerce.
Suisse, Rudolf Grünauer, pl. de Lesseps.

SUEZ

Centrale, Christodoulou, Papadopoulos & Co., r. Colmar.
Limberato, A., r. Colmar.

TANTAH

Cumbis, P., Ch. el-Borsa.
Hassan Chehata eff., Kafret el-Fadaly.
Khédiviale, Polimeni frères, Ch. el-Moudirieh.
Nil, Ant. Tsalapatakis, Ch. el-Borsa.

THE SHANGHAI LIFE INSURANCE Co., Ltd.
Assurances Mixtes, Combinées, Rentes Viagères et Dotations d'Enfants
DIRECTION PARTICULIÈRE POUR L'EGYPTE
ALEXANDRIE — P. O. B. 954 — TÉLÉPHONE 743

ZAGAZIG

Anagnostou, Dimitri, Ch. el-Montazah.
Bayoumi Hanafi & Osman Aly, Ch. el-Moussallamia el-Keblia.
Cortassa, C., Ch. Abbas.
Economou, Costi, r. el-Médina.
Theodoropoulos, Jean.

ZIFTA

Elouan, el-Sayed Ibrahim, Ch. el-Kébir.

Conserves alimentaires (Fabr. de)

CAIRE

Caves Centrales, I. Ovadia, r. du Téléphone.
Société des Produits Naturels, J. Ovadia, & Co., Ch. Souk el-Tewfikia, 12.

ALEXANDRIE

Borg, Alex. P. & Co., r. Adib, 5.
Isvoranu, Henri, r. 1er Khédive, 25.
Klink & Lauer, Ltd, r. église maronite, 4.

Constructeurs mécaniciens

CAIRE

Arsenal du Gouvernement, Boulac.
Bakhoum, Théodore, Boulac.
Bavastro, Ernest, Saptieh.
Bevan, F. C., Ch. el-Sahel.
Biliotti, F., Ch. Antikhana el-Masria, 3.
Boulad, Henri H., Ch. Nubar pacha.
Boyer & Parizot, r. Sahel-el-Ghelal.
Boyes, Mark G., & Co., Ch. Sahel el Ghelal, (Boulac).
British Manufacturers Syndicate, Ch. el-Antikhana, 3.
Burait, P., Ch. el-Saptieh.
Cook, Thos, & Son (Egypt), Ltd, Boulac.
Daydé (Etabl.).
Djaladjian, Antimos, Jardin Rossetti.
Egyptian Engineering Co., Ch. Djellal pacha.
Fontanella G. & Co., Ch. el-Madbouli.
Gandolfi, G., Ch. Boulac, 8.
Madjarian, Sarkis, Ch. el-Saptieh.
Maestro, Aziz, Ch. Nubar pacha
Newell, Georges, Ch. el-Saptieh,
Rostaing, A., Ch. el-Faggalah, 25.
Sahaguian, Hatchik & Co., Ch. el-Nouby.
Yorkshire Engineering Co of Egypt, A. A. Fendian, Ch. Saptieh.

ALEXANDRIE

Autofage, Théodore, r. Salah el-Dine, 26.
Chahinian, A., r. Sidi Abil Dardar.
Civiletti, S., & E. Félix, r. gare du Caire, 15.
Comas, Joseph, r. Adib, 16.
Compagnie d'Entreprises Commerciales en Egypte, r. Abou Dardar.
Cook, Thos, & Son (Egypt), Ltd, r. gare du Caire, 2.
Corrias, A., r. prince Abdel-Moneim, 10.
Costa, A., & Fils, r. Salah el-Dine, 24.
Grech, Onorato, r. Abdel-Moneim, 19.
Grech, P. O., r. de la Marine, 6.
Jéronomides, J., r. gare du Caire, 2.
Mafera, A., r. du 1er Khédive, ruelle Osman Aly.
Modesse, Fr., r. Cléopâtre, 5.
Pataraki, N. G., r. Sidi Abou Dardar, 16.
Pedicchio, D., r. église Americain, 12e.
Scarlini, Ezio, r. Amr Ebn el-Ass.
Suzan, J., & R. Caio, r. el-Wasti.
Tampakis, X., r. Avéroff, 5.
Terzian, A. & Co., r. Abou Dardar, 18.
Watson, W., & Co., r. Bab el-Karasta.

MANSOURAH

Deeb & Hanauer, près la gare de la Delta Light Rlys.
Murdock, F., r. du Nil.

PORT-SAID

Dowrie & Co., quai Eugénie.
Tutridge, I., r. Kawala.
Tarasconi, A.,

TANTAH

De Mattia, Maurizio.
Loucas, S. & A. Stavrakis, Ch. el-Madrassa.
Shellinger P., r. Kafret el-Fadal.

Pharmacie Dr. I. KÜPPERS
N. GEORGIADÈS, Ph. D., Successeur
LE CAIRE, Place de l'Opéra, Coin du Grand Hôtel Continental

Consulats & Vice-Consulats

CAIRE

Allemagne, Ch. Teraa el-Bulakieh (Boulac), TÉLÉPH. 107.
Autriche-Hongrie, Ch. Emad el-Dine, TÉLÉPH. 662.
Belgique, Ch. Chérifein, 2.
Danemark, Ch. Wabour el-Miah, 35.
France, Ch. Djellal pacha, 4.
Grande-Bretagne, r. Gameh Charkass, 19.
Italie, Ch. el-Manakh, 39.
Mission Extraordinaire Imp. Ottomane, Ch. el-Hawiati.
Norvège, Ch. Sahel Guellal.
Pays-Bas, Ch. Koubri Kasr el-Nil, 6, TÉLÉPH. 1512.
Perse, Midan Soliman pacha, 6.
Suède, Villa Ayrout, Guézira.

ALEXANDRIE

Allemagne, r. Rosette, 16, TÉLÉPH. 1417.
Amerique, (Etats-Unis d'), r. Chérif pacha, 23.
Autriche-Hongrie, r. porte Rosette okelle Zogheb, TÉLÉPH. 174.
Belgique, r. Allemagne, 56.
Brésil, (Etats-Unis du), r. Mahmoud pacha el-Falaki, 5, TÉLÉPH. 1500.
Danemark, r. Rosette, 58, TÉLÉPH. 674.
Espagne, station Mazarita (Ramleh).
Etats-Unis Mexicain, r. de la Poste, 4, TÉLÉPH. 294, B.P. 358.
France, r. Nabi Daniel, 30, TÉLÉPH. K.D. 50.
Grande-Bretagne, r. hôpital égyptien, TÉLÉPH. 46.
Grèce, r. Pereyra, 8, TÉLÉPH. 115.
Italie, r. Abou-Dardar, 16.
Norvège, r. du télégraphe anglais, 5.
Pays-Bas, r. Cléopatre, 11, TÉLÉPH. 1489.
Perse, r. Tewfik 1er, 6.
Portugal, r. Nabi Daniel, 19.
Russie, boul. Ramleh, 29.
Suède, r. Mahmoud pacha el-Falaki, 14.

PORT-SAID

Allemagne, boul. Sultan Osman.
Espagne, J. B. Arregui.
France, r. Eugénie.
Grande-Bretagne, r. Nouvelle du Nil.
Grèce, N. Baraclis.
Italie, à la Plage.
Pays-Bas, W. S. Macdonald.
Portugal, r. du Nil.
Russie, W. Kitaiew.

SUEZ

Allemagne, Geo. Meinecke, r. Colmar.
France, Emile Altemer, r. Dousseau bey.

Vice-Consulats

CAIRE

Brésil (Etats-Unis du), Ch. Chérifein, 2.
Espagne, Ch. el-Nabarawi.
Russie, Ch. Tewfik.

DAMIETTE

Danemark, C. Cosséry.
Grèce, N. Batistatres.
Russie, Salama Razouk.

ISMAILIEH

France, Fernand Lachiche.

MANSOURAH

Autriche-Hongrie, r. Vieille.
Grèce, N. Batistatres.
Perse, Awadein Alfi bey, r. Vieille.

PORT-SAID

Autriche-Hongrie, Alexandre de Probizer.
Belgique, Georges Riches.
Danemark, W. Broatch.
Norvège.
Perse, Ahmed Yazdi eff.
Portugal, L. P. Loïsidis.

SUEZ

Angleterre, F. M. Lockwood, Port-Tewfik.
Autriche, Auguste Pacho, Port-Tewfik.
Danemark, Geo. Meinecke, r. Colmar.
Espagne, Geo. Meinecke, r. Colmar.
Grèce, P. Paraskévopoulos.
Hollande, Gaston Roussel, Port-Tewfik.
Italie, Cav. Uff. Deperais, r. el-Gomrok.
Pays-Bas, G. Roussel, Port-Tewfik.
Portugal, Geo. Meinecke, r. Colmar.
Russie, G. Manolakis vice consul (h.c.)
Suède, F.M. Lockwood, Port-Tewfik.

JOHN EXSHAW'S
BRANDIES

TANTAH

Allemagne, Ch. Mohamed Aly.
Angleterre, Ch. Abbas.
Autriche-Hongrie, Ch. Aboul-Ezz.
Espagne, Ch. Abbas.
France, Ch. Aboul-Ezz.
Grèce, G. Vlaïcos.
Italie, Ch. Aboul-Ezz.
Perse, Hadji Hassan Tabrizi, Ch. Cheikh Sabbah.
Russie, Ch. Sagha.

ZAGAZIG

Grande-Bretagne, G. Diacono.

Copies (Bureaux de)

CAIRE

Panajottou, J.T., & Co., Ch. el-Madabegh.
Roneo Ltd, Ch. Kasr el-Nil.
Simonian & Bondjoukian, Ch. el-Madabegh.
Tribier, Mme P., Ch. Gameh Charkass, 4.
Zarmati, I. L., Ch. Kasr el-Nil.

ALEXANDRIE

Sayour & Co., r. de l'Eglise, 9.

Cordes et Cordages

CAIRE

Cook, Thos, & Son (Egypt), Ltd, Ch. Nubar pacha.
Luri, Félix, Ch. el-Roueï et Ch. Clot-bey.
Mikhaïl Nakhla, Boulac.
Pilavachi, C. G., Ch. Sahel Ghelal.
Stamatakis, Emm., Rod el-Farag.

ALEXANDRIE

Aly & M. Fathallah Frères, r. de la Marine, 28.
Cook, Thos, & Son (Egypt), Ltd, r. gare du Caire, 1.
Glykas, Hermes D., r. Nubar pacha, 1.
Heikal Ibrahim (Hag), r. Souk el-Siareff, 12.
Heikal, Mah. Ibrahim, r. Souk Attarine, 5.
Mitrovich, Saverio, r. de la douane.
Moursi Aly Halawani, Rue de la Marine, 34.
Pilavachi, C. G., r. mosquée Cheikh Ibrahim pacha, 1.
Tcherkezian, H. A., r. Attarine, 5.
Vekri G., r. anc. douane, 31.

ASSIOUT

Omar Madani, Ch. el-Khodaria.

GUERGUEH

Saleh Hussein, Ch. Abou Amrah.

TANTAH

Chakal Basile, Ch. el-Khan.
Heritiers Pantazoglou, Ch. el-Borsa.

Cordonniers

CAIRE

Abdallah Hanna, Ch. Clot-bey, 59.
Abdallah Mohamed, Ch. Gameh Banat.
Abdallah Youssef Arab frères, Ch. Khairate, 22.
Abdel-Hamid Soliman, Ch. Mohamed Aly.
Abdel-Nour, Michel, boul. Clot-bey.
Abdou Sadek, r. Neuve.
Abou Shahla & Co., Ch. Nubar pacha, 11.
Ahmed Abdel-Rahman, Ch. Abdel Aziz, 26.
Ahmed Farid, Ch. Gameh el-Banat.
Alexiou, N., Ch. Gameh el-Banat.
Américaine, Michel Sioufi, Ch. Clot bey, 24.
Amin Boulos, boul. Clot-bey.
Amin Ibrahim, Ch. Bein el-Nahdein.
Antoun Mansour, Ch. Boursa (Helouan).
Apostolou, A., Ch. Gameh el-Banat.
Aram, O. & Co., Midan Soliman pacha, 6.
Arslanian Frères, Ch. Mohamed Aly, 120.
Artinian, Garabed, Ch. Mohamed Aly.
Athènes, P. Petropoulos, Ch. Clot-bey.
Attolino, Gennaro, Haret Zogheb.
Avanian, M., boul. Mohamed Aly.
Awad Moussa, Ch. el-Borg.
Awadalla & Narouz, Ch. Clot bey, 24.
Aziz Gormanos & Co., Ch. Clot bey, 32.
Bahari, Ragheb Hanna, Ch. Amir el-Giouche el-Barrani.
Bakazi, Sélim & Mansour, boul. Clot-bey.

PASTILLES VALDA
ANTISEPTIQUES
Efficacité remarquable contre la Toux, quelle que soit son origine

Baroni, M., Ch. el-Bosta, 5.
Béchirian, Hagop, Bazar Mourour.
Bedrossian, A., Choubrah.
Bichara Karam, Ch. el-Faggalah.
Blank, Jos., Ch. el-Chaouzlia, (Mousky).
Boulos, Gabriel, Ch. Clot bey, 24.
Brahamcha, Basile, Darb el-Guinenah.
Buchberger, Ernesto, Ch. Tewfik, 12.
Calabria, R. Mandora, Haret Zahar, 6.
Callicopoulos, A., Ch. Kamel.
Callidis, Constantin, Midan el-Faskieh.
Campisi, B., Ch. Nubar pacha, 13.
Carasselos, D., Ch. Deïr el-Banat, 11.
Caridis, J. C., rd.-pt. Suarès.
Centrale, Alex. Cassab, Ch. Kantaret el-Dekka.
Chahbazian, G., Bazar Mourour.
Chahrossian frères, Ch. el-Ghouri.
Chantecler, M. Kramer, Ch. el-Bawaky.
Chiladakis, A., Zeïtoun.
Chiniara Loutfallah, r. Neuve.
Chouéri, M. G., boul. Clot-bey.
Christodoulo, J.A., Ch. Soliman pacha, 13.
Constantini, Z., r. Neuve.
Constantinidis, J., Boulac.
Constantinople, Dimitri Likiardopoulos, Midan el-Faskieh, 8.
Constantinople, Artin Serefian, boul. Abdine.
Crisci, Pasquale, Ch. Koubri Kasr el-Nil, 48.
Damgadjian, Krikor G., Ch. Bein el-Sourein, 56.
Daouer, Philippe, boul. Clot-bey.
Der Stepanian Frères, Ch. el-Mezayen, Ch. Abdel-Aziz, 19 et Ch. Clot-bey.
Destito, Francesco, Haret el-Husseini.
Dimitriadis, N., Ch. Gameh el-Banat.
Elias, A., & Co., Ch. Wabour el-Miah, 52.
Elias Farah, Ch. Faggalah.
Elias Osman, Ch. el-Saha, 37.
Ergas, Jacques, Ch. Darb el-Barabra.
Etoile, D. Basbayanni, Ch. Abdine, 13.
Faddoul, Elias J., Ch. el-Mezayen.
Faggalah, Georges E. Barakat, Ch. el-Zaher.
Farraïah & Massaad, boul. Clot-bey.
Filacouridis, Midan Faskieh.
Fitilis, Anastase, Ch. Clot-bey, 74.
Gabra, Philippe, Ch. Clot-bey, 48.
Gabriel Abdou, Mousky.
Gagliardi, G., Haret el-Arabakhana (Ezbékieh).
Gandous Ata, Ch. Abdine, 20.
Gani, Giuseppe, r. Neuve, 65.
Georgiades, D., Square Halim.
Ghazarian, Artine, boul. Clot-bey.
Ghazarian, M., Bazar Mourour.
Ghazarossian, B., boul. Abdine.
Ghobrial Boulos, boul. Clot-bey.
Ghobrial Yacoub, boul. Clot-bey.
Hadjiandrea, A. J., Ch. Soliman pacha, 17.
Haladjian, Artine, av. de Boulac, 4.
Hanna Jammal & Co., Ch. Clot bey.
Haroun frères, r. Neuve.
Hassan Hosni, Ch. Mohamed Aly, 116 et Ch. Gameh el-Banat.
Hassan Omar, Ch. Gameh el-Banat.
Hassaneïn Mohamed, Ch. Mohamed Aly.
Hayek, Elias, boul. Clot-bey.
Hazarossian, B., Ch. el-Madabegh, 42.
Ibrahim Hussein, Ch. Mohamed Aly, 84.
Iskandarian, A.I., & Co., r. Neuve.
Italiana, Ferd. Gatto, Ch. Faggalah, 30.
Italienne, F.S. Quarterone, boul. Abdine.
Kamel, Mikhaïl, Ch. Clot bey, 50.
Kardous, Amin G., boul. Clot-bey.
Karpazas, M., Ch. el-Madabegh, 38.
Kassabian frères, G. & M., Ch. Bein el-Sourein.
Kassardjan frères, Ch. Bein el-Sourein, 40.
Khamis Ata, Ch. Abdine, 22.
Kheir, Joseph & Jean, Ch. Clot-bey, 25.
Khorozian, Kework, boul. Abdine.
Kiriacou, J., Ch. Gameh el-Banat.
Kirkor, Midan Soliman pacha, 8.
Kokinos, Stéfanos, Ch. el-Saha, 43.
Koumpdission frères, Ch. Clot bey.
Kourounfaly, N. & N., r. Neuve.
Lamprou, Georges, Ch. Kasr el-Nil, 19 et Jardin Rossetti.
Leventakis, N., Ch. Borsa, 1.
Mahmoud Hassan el-Haoui, Ch. Moh. Aly.
Mahmoud Kassem Arnaout, Ch. Mohamed Aly, 109.
Mahroussa, Andréas Haggiandreou, pl. de l'Opéra.
Mahroussa, Mohamed Aly el-Ganam, Ch. el-Roueï, 1.

L'Affichage frappe le regard s'impose à la vue
Devis sur demande: SOCIÉTÉ ANONYME EGYPTIENNE DE PUBLICITE
LE CAIRE: 30, rue Kasr-el-Nil — ALEXANDRIE: 1, rue Chérif Pacha

Mamourian, Ohaness, r. Neuve.
Masri, Elias, & Co., Ch. el-Faggalah.
Medawar, Nicolas & Co., Ch. Mohamed Aly, 135.
Melilli, G., Ch. Nubar pacha.
Moawad Moussa, boul. Clot-bey, 32.
Mohamed Abdel-Aal Hassan, Ch. Bein el-Nahdein.
Mohamed Hassan, Ch. Khaïrate et Darb el-Gamamiz.
Mohamed Hussein, boul. Mohamed Aly.
Mohamed Ismaïl, Bazar Mourour.
Mohamed Mégahed, Ch. Gameh el-Banat.
Mohamed Osman, Ch. el-Saha, 17.
Mohamed Tewfik, Ch. el-Zaher, 59.
Moursi Mohamed, Ch. Darb el-Gamamiz.
Moustapha Mohamed, Ch. Gameh el-Banat.
Nabki, Anis Mikhaïl, r. Neuve.
Nahabedian, G. G., Ch. Gameh el-Banat.
Narouz Hanna, boul. Clot-bey, 32.
Nemr, S. L., r. Neuve.
Paletidis, Jean, Atfet Sidi Abdel-Hakk.
Papazian, Hadgi Krikor, Ch. Mohamed Aly, 150.
Okacha, M., Midan el-Faskieh, 22.
Politis, E., Ch. el-Saha, 26.
Raphaïl Youssef, Ch. Clot-bey.
Revinthi, G., Haret el-Oceily, 1.
Rostom, Mohamed Hassan, Ch. Mohamed Aly.
Sabet frères & Moustafa Ragab, Ghourieh.
Salib Iscandar Elias, ruelle de l'hôtel du Nil (Mousky).
Sayed Mohamed, Ch. el-Saha, 40.
Scandar Abdel-Messih, boul. Clot-bey.
Selim, Paouli, Ch. Abdel-Aziz.
Sioufi, Georges & Michel, Ch. Clot bey.
Serri, A., Ch. el-Abbassieh.
Sfer, Ibrahim, Ch. el-Faggalah, 31.
Siriodis, J., Ch. Abdel-Aziz, 24.
Sokas, G., Ch. Bein el-Nahdein.
Soliman Mohamed, Ch. Darb el-Ahmar.
Spadavecchia, N., Ch. Koubri Kasr el-Nil.
Stamboul, J. Rodrigues, Ch. Clot bey.
Stépanian Frères, boul. Clot bey, 62.
Syriodis, J., Ch. Abdel-Aziz.
Tchamourian Bros, Ch. Clot bey, 24.
Terzian, Mardiros, boul. Abdine.
Themelis, Em., Ch. Abdine, 30.
Universelle, Rachid Karam Eïd, Ch. Clot-bey, 76.
Vilantopoulo, J., Ch. el-Maghrabi.
Voinis, Alexandre, Ch. Koubri Kasr el-Nil, 7.
Xenophon, Giovanni, Ch. Gameh el-Banat.
Zaglioni, S., Ch. Tawfik.
Zalzal, Elias, boul. Clot-bey.
Zokas, G., Ch. Gameh el-Banat.

ALEXANDRIE

Abdel-Latif Mahmoud, r. du Nil, 59.
Achourlian, T., r. Bab Sidrah, 32.
Ahmed el-Sayed, r. Anastassi, 56.
Alexiou Axelos, r. anc. douane, 17.
Alfandary, M. J., r. mosquée Attarine, 3.
Aly Abdel-Baghi Mansour, r. de France, 6.
Aly Salem & Co., r. el-Midan, 7.
Américaine, Boghos Bidedjian, r. Bab el-Akhdar, 8.
Ammannati, A. Gustavo, boul. de Ramleh, imm. Karam, 4.
Amurgi, Const. P., r. Chérif pacha, 17.
Anastasiou, Michel, r. de France, 8.
Anglaise, Z. Cohen & Brothers, r. mosquée Attarine, 10.
Antoniou, L., r. église grecque, 3.
Arslanian, Bogos, r. des Sœurs, 60.
Arslanian Frères, r. des Sœurs, 60.
Atanassiadis, L., r. el-Zahabi, 1.
Attarine, Kevork Der Boghossian, r. mosquée Attarine, 20.
Ayad A. Mahmoud, r. de France, 47.
Babikian, M., r. des Sœurs, 38.
Babikian, O., r. des Sœers, 38.
Bamboudsian, A., r. Bab el-Akhdar, 4.
Baracat, Jean, r. des Sœurs, 2.
Barudi, Abdou, r. Bab el-Akhdar, 42.
Barvas Fils, r. église Debbané, 3.
Basmadjian, A. N., r. gare de Ramleh, 22.
Belloci, C., r. des Sœurs, 50.
Bosdandjian, N. A., r. Souk el-Kanto, 2.
Bostanian, M. & G. Chechinian, r. mosquée Attarine, 38.
Cafuri, E., r. Souk el-Kanto, 5.
Capitanaki, E., r. mosquée Attarine, 22.
Castalari, A., r. gare du Caire, 6.
Castiglione, Mme, r. église grecque.
Chaül, Daoud, r. Souk el-Kanto.

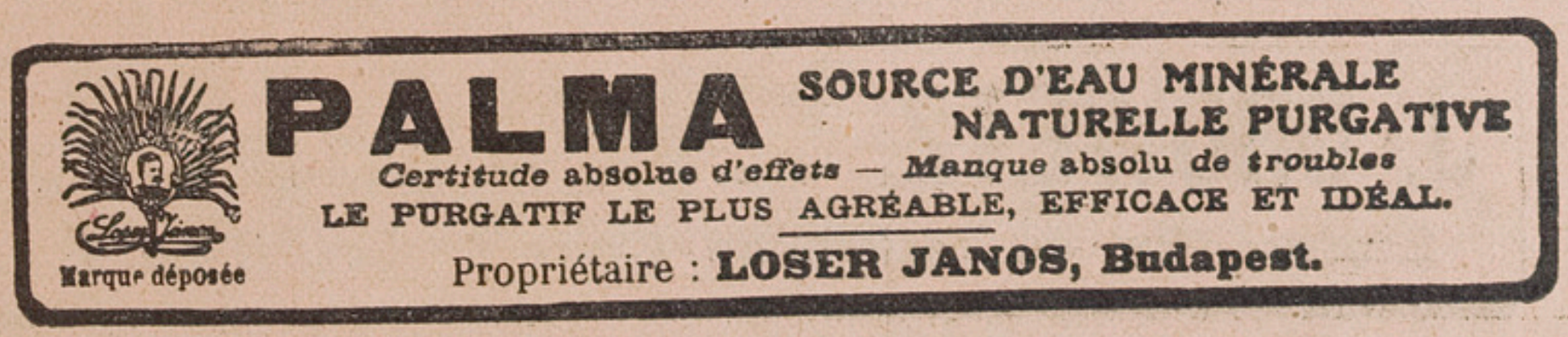

Chazarian, M. & A. frères, r. de France,30.
Chehowah, Elie Z., r. Moharrem bey, 9.
Chorlian, H., & Sons, r. de France, 6.
Chouéri, Const., r. Bab el-Akhdar, 17 et r. el-Midan, 14.
Constantinople, A. Xanian, r. Masguid-Kalchani, 7.
Conte, Pasquale, r. Sidi-el-Makdessi, 25.
Corrado, G., r. Sidi el-Souri, 2.
Coudimatis, M. C., r. Ragheb pacha, 1.
Coumondikian, Nazareth, r. Souk el-Siareff, 15.
Coutsoussian frères, r. el-Midan, 14.
Dalil, Hassan Mahmoud, r. Bab el-Akhdar, 25.
Denaxa, J., r. mosquée Attarine, 96.
Dib, Jean, r. de France, 41.
Djebedjian, Nichan Hadji, r. de France, 26, et r. el-Midan, 10.
Fayed, P., r. Bab el-Akhdar, 1.
Filacouridis, J., r. gare de Ramleh, 15.
Flavetta, Mario, ruelle Jerusalem, 2.
Floumis, C.J., & D. Tseros, r. France, 3.
Foad, M., boul. de Ramleh, 28.
Française, r. Chérif pacha.
Gaeta, G. M., r. gare de Ramleh, 5.
Gambourian, Artin, r. Souk el-Siareff, 4.
Georgiou, Ch. Cl. & D. Fournarakis, r. mosquée Attarine, 90.
Ginema, S. M., r. des Sœurs, 7.
Hamada Mohamed Hassib, r. prince Abdel-Moneim, 105.
Hamparumian, Z., r. Bab Sidra, 7.
Hananian, Artin, r. Tikiet el-Kalchani, okelle Mandil.
Hassan Abbassi, r. Bab el-Akhdar, 17.
Hassan Mohamed el-Masri, r. Bab el-Akbdar, 20.
Hawel, Moussa Y., r. Souk el-Kanto,7.
Hekimian, G., r. de France, 16.
Héllenique, V. Vafiadis, r. Masguid Attarine, 21.
Homsy, Youssef Michel, r. des Sœurs, 30.
Hungamian, Marcar, r. des Sœurs, 40.
Hussein Aly, r. Masguid Sultan, 24.
Ibrahim Diab, r. de France, 6.
Ibrahim Fawzi, & frères, r. gare du Caire, 15.
Ibrahim Mohamed Azzam, r. du Nil, 43.
Italiana, G. Tarantino, & figlio, r. Ibrahim, 1er, 13.
Italienne, T. Lipari, r. Bab Sidra, 3.
Karacachian, Ohannès, r. Bab Akhdar, 1.
Karakisian, A. H., r. el-Midan, 14.
Karam, A., r. Imam Malek, 6.
Kemed, Michel, r. Bab el-Akhdar, 11.
Khédiviale, Nicolas P. Gellalis, r. mosquée Attarine, 8.
Koutouyan, F., r. de France, 28.
Lascaris, C. E., r. Nubar pacha, 3.
Lazare, N.P., r. Abdel Moneim, 110.
Liseno, I., r. gare du Caire.
Magnifico, A., r. Nébi Daniel, 26.
Mahmoud Mohtesseb, r. des Sœurs, 28.
Mamourian, Jacop, r. Souk el-Kanto, 5.
Mamourian, Karabet, r. de France, 55.
Mamourian, Matatia, r. Bab el-Akhdar, 1.
Mamourian, Sarkis, r. Souk el-Kanto, 5.
Manoussian, Armenac, r. de France.
Mansour Baba, r. Bab el-Akhdar, 23.
Mariazis, J. P., r. Masguid Attarine, 81.
Marino, G., Ibrahimieh.
Marseillaise, M. P. Potamiano, r. Tewfik 1er, 23.
Masri, Hassan, r. Bab el-Akhdar, 12.
Mavrantonis, P. C., Camp César (Ramleh).
Meassarian, Ohanes, r. des Sœurs, 62.
Melenos, C., r. Tewfik, 27.
Mikebarian, Mikael, r. Tikiet el-Kalkani, 6.
Mikhaïlidis, N., r. de France, 6.
Misserian, H., r. des Sœurs, 62.
Misrahi Ben Sion, r. Bab el-Akhdar, 10.
Mohamed A. Salem, r. Midan, 16.
Mohamed Mahmoud, r. des Sœurs, 12.
Mohamed Metwalli, r. des Sœurs, 50.
Molino, Fratelli, r. Nébi Daniel, 24.
Mordoh,Beniamino,r. Souk el-Siareff,15.
Mougalian, A., r. Midan, 12.
Mourian, Sarkis, r. Souk el-Kanto, 5.
Nahas, Michel, r. de France, 6.
Neofitos, D., Ibrahimieh.
Nuzzoleze, G., r. Mahmoud pacha el-Falaki, 14.
Orientale, Salomon Jahjah, r. Nubar pacha, 12.
Papadopoulos, X. L., r. Sidi Metwalli, 11.
Papagno, A., r. Rosette, 10.
Parisienne, r. Nubar pacha.

J. OROWETZ Sole Agent for: "Spatenbräu" Munich Beer and "Erste Pilsner Aktienbrauerei" in Pilsen.
Stores: Rue du Téléphone - Cairo *Tél. N° 2075*

Parisienne, Habib Baladi, r. Chérif pacha.
Pascalidis, N., r. Moharrem bey, 3,
Petridi & Amurgi, r. Chérif pacha, 17.
Philippakis, D., r. Sésostris, 8.
Pidjedjian, r. Bab el-Akhdar, 8.
Plutino, F., r. des Sœurs, 29.
Polycarpe, Antoine, r. mosquée Attarine, 12.
Ragab Mohamed, r. Anastassi, 22.
Ramadan Hassan, r. de France, 28.
Reïs, L., & Co., r. Chérif, 27.
Roberts, Hughes & Co., r. Sésostris, 11.
Saad Youssef, r. Souk el-Kanto, 7.
Sakelarios, B. D., r. Tewfik 1er, 27.
Samoli, Miltiade, S. & S. Samoli frères succrs., r. Chérif pacha, 30.
Santoro, L., r. mosquée Attarine, 89.
Sardé, J.G., r. Mohamed bey el-Defterdar.
Satira, P. & M., r. Pirona, 2.
Sayed Ahmed, r. Anastassi, 56.
Sednaoui, J., r. du Bazar Français.
Servi, F., r. des Sœurs, 20.
Sigalas, K. J., r. Ibrahim 1er, 10.
Sinanian, Z., r. église copte, 7.
Smaragdidis, France, r. Masguid Attarine, 90.
Stamatelachi, P., r. gare de Ramleh, 17, (ruelle Gamgoum bey).
Stépanian, Roupen, r. Souk el-Kanto, 3.
Strati, Y. Constantin, r. Nébi Daniel.
Tabet, J. & A., Baracat, r. Masguid Attarine, 87.
Tanios, Ziada & fils, r. de France, 6.
Tartagalia, A., r. Stamboul, 23.
Thomas, D. A., r. des Sœurs, 27.
Tiramola, A., r. Cheikh Aly el-Lessi, 12.
Tolba Makhlouf, r. de France, 51.
Tussuzian, Léon, r. Bab el-Akhdar,6.
Triandafilu, D. N., r. Sésostris, 31.
Valsamakis, A., r. Mohamed bey el-Defterdar, 1.
Varjabetian, O. N., r. Souk el-Kanto,7.
Vancounis, P. C., r. Archevêché, 9.
Vergis, D., r. Bab el-Karasta, 17.
Xapholides, Jean, r. Mahmoud pacha el-Falaki, 2.
Yehia, Behor, r. Bab el-Akhdar, 10.
Yehia, M., r. Souk el-Kanto, 1.
Yehia Rahamin, r. Moharrem bey, 13.
Zarmakian, Jacob, r. Souk el-Siareff, 13.
Zouvas, G., ruelle Beyrouth.

ASSIOUT

Aziz Khalil, Ch. el-Kaïsaria el-Kébira
Elia Guergues, Ch. el-Maydoub.
Elias Talamas, Ch. el-Maydoub.
Hanna Saleh, Ch. el-Maydoub.
Youssef Gad, Ch. el-Maydoub.

BENHA

Mohamed Gohar, Ch. el-Moudirieh.

BENI-SOUEF

Abdou el-Chami, Ch. Souk el-Talat.
Mohamed Khorbatli, Ch. Souk el-Talat.
Mohamed Osman el-Helou, Ch. Arian bey.
Morcos Rizk, r. de la Gare.
Moudirieh, Alexandre Ache, Ch. el-Riadi.
Sayed Mohamed el-Diri, Ch. Arian bey.
Youssef Nakous, Ch. el-Riadi.

DAMANHOUR

Gabbour Dib.
Gobran Hanna, Ch. el-Sannanine.

DAMIETTE

Aly Ibrahim Mohatat, Ch. el-Oumoum.

FACOUS

Ketchian Krikor.

FAYOUM

Abdel-Fattah Ahmed el-Silk, Ch. el-Kantarah.
Aly Saad, Ch. el-Ramleh.
Bitra, Alberto, Ch. el-Yousfi.
Hassan Aly, Ch. el-Ramleh.
Hassan Saleh el-Hakim, Ch. el-Mebyada.
Iscandar el-Himoud, Ch. el-Ramleh.
Mahmoud Derwiche, Ch. el-Kantarah.
Saad Boraï, Ch. el-Kantarah.

GUERGUEH

Coronéos, Christo, Ch. el-Bosta.
Pastos, Costi, Ch. el-Bosta.

KENEH

Ahmed el-Gales, Ch. el-Mehatta.
Nicolas Costi, Ch. el-Mehatta.

MANSOURAH

Accoury, Georges & Joseph, r. Neuve
Angel, Menahem, r. Neuve.
Bazar National, F. Nacson.
Ghonem Salem.
Jones, John & Co., r. Neuve.

MEHALLA-KEBIR

Polittis, Jean, Ch. Kassarah.

MINIEH

Hassan Aboul-Séoud, Ch. el-Bosta.
Mohamed Aboul-Séoud, Ch. el-Bosta.

MIT-GHAMR

Saad Ibrahim, Ch. el-Sagha.

PORT-SAID

Falkidès, Théodore J., r. Constantinieh.
Marocco, Enrico, r. Eugénie.
Bon Goût, Giuseppe Sanfilippo, pl. de Lesseps.
Stathatos, Georges, r. du Commerce.
Verrelli, Raffaello, r. Constantinieh.

SIMBELLAWEIN

Hanna Issa.
Serveri, Christo.

SOHAG

Abdel-Mawgoud Mohamed, Ch. Kaïsariet el-Souk.
Guergues Mankarios, Ch. el-Aaref.
Ibrahim Ewes, Ch. Kaïsariet el-Souk.
Mohamed Omar, Ch. el-Mehatta.
Wassef, Beniamin, Ch. el-Emoumi.
Wassef Guergues, Kaïsariet el-Sayed Soliman.

SUEZ

Athènes, Th. Papanicopoulos, r. Colmar.
Bon Goût, Evangelos Perperis & Socratis Nicolousis, Ch. Caracol Warcha.
Boutini, B., r. Hammam Chénouda.
Constantinople, A. Mavromakis, r. du Télégraphe Anglais.
Cosmatos, P., Frères, r. Colmar.
Hellénique, Stavros Trimas, Ch. Caracol el-Warcha.
Kyriaco, Christo, Ch. el-Borsa.
Nicolouzi, Socrate, Ch. Halim.

TANTAH

Catramados, Jean, Ch. el-Moudirieh.
Chamas, Michel, Ch. el-Khan.
Dracopoulos, P. G., Ch. el-Borsa.
Farah Attieh, Ch. el-Borsa.
Hakim, Nessib, Ch. Aboul-Ezz.
Ibrahim Georges, Ch. el-Khan.
Kyriaco, Christo.
Parisienne, Habib Baladi, r. de la Bourse.
Tarsi, Abdallah, Ch. el-Espitalia.
Valianakis, Georges, Ch. el-Borsa.
Warda, Saleh, Ch. Dayer el-Sayed.

ZAGAZIG

Hakimian Frères, Ch. el-Kaïsaria.
Lianakis, Michel, Ch. Abbas.
Papadakis, Th., Ch. Abbas.
Saffaras, Dimitri, Ch. Abbas.
Sabulli, L., Ch. Abbas.
Zaffiriou, C., Ch. Abbas.

ZIFTA

Khattab, Hassan (Cheikh), Ch. el-Souk.
Masri, Abdel-Wahab, Ch. Dayer el- Nahia el-Bahri.
Resgallah Guergues, Ch. el-Souk.

Corsets sur mesure

CAIRE

Au Progrès, Soc. anon., Ch. el-Gohary.
Azkabedian Sœurs, Haret Abou Seif (Abdel Aziz).
Berlinerblau, M., Ch. Koubri Kasr el-Nil, 5.
Corset Elégant, Mme P. Teissier, Ch. Kamel, 7.
Disegni Sœurs, Hamzawi.
Ducourneau, Mme, r. Mazloum pacha, 6.
Paris-Jacquet, Mme L., Ch. Zervudachi, 3.
Paroussi, Mme M., Ch. Emad el-Dine.
Sanda, Mlle Adèle, Haret el Rouei, 6.
Tavaniotti, Mme Fotini A. & Mme Panayottisa A. Marcou, Ch. Mohamed Aly.

ALEXANDRIE.

Bouffé, Mme C., r. Stamboul, 23.
Bret, Mme A., Mme Grosjean succr., r. Paternostro bey, 3.

DEMENAGEMENT ET GARDE MEUBLES
COMPTOIR D'ENTREPRISES INDUSTRIELLES ET COMMERCIALES D'EGYPTE
Bureaux: au dessus des Télégraphes Egyptiens — Tél. 1899 — P.O.B. 1108

Breton, Mme Vve, r. Tewfik pacha, 12.
Confiance, J. Cassar, r. mosquée Attarine, 5.
Deschamps, Mme G., r. Mariette pacha, 13.
Grosjean Mme, r. Paternostro bey, 3.
Hekma, Mme L., r. église copte, 19.

Mme H. LECOQ,
ex-corsetière du Caire, 5 Rue Rosette.
Téléphone 19-25.

Papapandelides, R., r. Chérif pacha, 9.
Paris-Robes, Abram Daujat, r. Nébi Daniel, 21.
Rizzitano, Mme, r. prince Abdel-Moneïm.
Sabattini, M. G., r. porte Rosette, 8.
Thormeyer, Mme Louise, r. porte Rosette, 22.

Cotons et Graines (Négoc. en)

CAIRE

Bacos, V. & C., Ch. Soliman pacha, 14.
Ball Bros & Co., Ch. Emad el-Dine, 1,
Btesh Brothers & Co., Hamzaoui el-Kébir.
Goldschmidt & Co., Sekket el-Louboudiah, 10 (Hamzawi).
Collinge Brothers, Ch. Maghrabi, 24.
Ioannovich, Nicolas, dom. Fagallah, imm. Zahar, 7.
Kafr el-Zayat Cotton Co. Ltd, Ch. el-Madabegh, 44.
Mahmoud Orabi bey.
Planta, J., & Co., Ch. Boulac, 9.
Viky, Antoine M.,

ALEXANDRIE

Abdel-Fattah Salem, r. Amir el-Bahr, (Moharrem bey).
Ahmed & Mohamed Hefni, r. Bab el-Karasta, 29.
Ahmed Sid Ahmed bey, r. Moharrem bey, 45.
Ahmed Ibrahim Sid Ahmed, r. Tewfik 1er, 15.
Andres, Fritz, r. Nébi Daniel, 3.
Aly Omar el-Sawah, r. échelle des céréales, 7.
Andritsakis, Barsoum & Co., r. Chérif pacha, 33.
Apostolides Frères, r. Chérif pacha, 26.
Augustino, P., & Co., r. Chérif pacha, 24.
Ayoub bey, A., & frères, r. Stamboul, 8.
Bacos, V. & C., pl. des Consuls.
Baines, F. C., & Co., r. Chérif pacha, 30.
Ball Bros & Co., r. église Debbane, 5.
Barda, S.R. & Figli, r. Chérif pacha, 10.
Barki, Behor, r. Tewfik, 15.
Behrend & Co. Ltd, r. Debbane, 11.
Bindernagel, H., r. Toussoum pacha, 22.
Burton, John, & Co., r. Chérif pacha, 9.
Bustros & Huri, r. église Debbané, 8.
Cartalis, Costas A., pl. Mohamed Aly, 3.
Carver Bros, r. anc. bourse, 2.
Chaaban Abdel-Sayed & fils, r. prince Ibrahim pacha.
Choremi, Benachi & Co., r. Sésostris, 10.
Collinge Bros, r. Chérif pacha, 9.
Constantinidès, Const., r. Tewfik 1er, 27.
Constantinou, Otho, Ch. r. Debbané, 4.
Coury, G.M., & Co., r. Chérif pacha, 28.
Dahan, & Co., r. Adib, 5.
Duckworth Co., boul. Ramleh, 7.
Eynaud, A., & Sons, r, Trieste, 1.
Fargali el-Sayed bey & Co., r. Bab el-Karasta, 31.
Getty, William, & Co., r. Stamboul, 19.
Ghellini, Ernesto, r. du Commerce, 12 (Gabbari).
Goar, J., & Son, r. Souk el-Akkadine, 3.
Hahnloser P., & Co., r. église copte, 26.
Hess, A., & Co, r. église Debbané, 2.
Ibrahim Sid Ahmed bey, r. Moharrem bey.
Kafr el-Zayat Cotton Co. Ltd, Karmous.
Kaniskieri, Georges D., r. Tewfik 1er, 6.
Kardahi, Georges, bourse Khédiviale.
Kenny, Levick O., r. Sésostris, 3.
Kerr, H. F. & Co. Ltd, pl. Mohamed Aly, 7.
Khalifa Moustafa bey, r. François Coste, 14.
Klink & Lauer Ltd (succrs)., r. Cléopâtre, 11.
Lieber, Carl, r. de la Poste, 1.
Lindemann, R. & O., r. Toussoun pacha, 10.
Mallisson, E., & Co., r. Sésostris, 16.
Matsoukis, Georges, r. Salah el-Dine, 26.

SOCIÉTÉ ANONYME DES GRANDS MAGASINS DE NOUVEAUTÉS
"AU PROGRÈS"
CAIRE — près du Crédit Lyonnais — CAIRE
CONFECTIONS POUR DAMES, TISSUS HAUTES NOUVEAUTÉS, BONNETERIE, AMEUBLEMENTS, BLANC, MERCERIE.

Mezger, J.M., r. Adib, 5.
Mohr & Fendel, r. Chérif pacha, 26.
Moursi Brothers, r. église Debbané, 6.
Nagar, M., & M. Goubran, r. Sésostris, 14.
Othan, Constantin, r. église Debbane. 4.
Papapandelides Frères, (en liquidation), pl. Mohamed Aly, 3.
Parissis, C. J., r. Mosquée Attarine, 5.
Peel & Co. Ltd, r. Cléopâtre, 3.
Petracchi, G., & Co., r. anc. bourse, 10.
Pilavachi, G., Fils, r. Tewfik, 10.
Planta, J., & Co., r. Stamboul, 11.
Princo, Ap. C., r. église Debbane 7 bis.
Ralli, Ant. Th., & Co., r. Averoff, 6.
Ralli, Ant. A., r. Averoff, 6.
Ravelli & Co., r. Nebi Daniel 18.
Reinhart & Co. Ltd, r. Adib, 7.
Reïs, L., & Co., r. Chérif pacha, 27.
Riecken, Georges, r. Nébi Daniel 16.
Rodocanachi, P., & Co., r. Sésostris, 18.
Rolo, J. & Co., r. Sésostris, 14.
Saïed Mahmoud Ramadan, r. échelle des céréales, 5.
Salvago, C.M., & Co., r. Chérif pacha, 22.
Salib, Kh. Ibrahim, r. Chérif pacha, 33.
Sasson, Israël & Co., r. Sésostris, 14.
Sid Ahmed Saïed, r. échelle des céréales, 6.
Steiger, H., r. el-Fâlaki, 6.
Sursock, G. L., r. gare de Ramleh, 3.
Tadros, Guirguis & Fils, r. Stamboul, 3.
Tamvaco, N. E., r. Sésostris, 16.
Tawil, Sélim, r. Tewfik, 11.
Toriel, E., & Fils, galerie Menasce, 1.
Trad, A., r. Sésostris 14.
Trapp, W., & Co., r. Tewfik, 9.
Vassef, G., r. François Coste, 5.
Violara, S. G., r. de la Poste 4.
Vitiade, Miltiades G., r. Cléopâtre, 5.
Vitiades, Jean G., & Co., r. Sésostris, 16.
Zervudachi, C. G., & fils, r. Stamboul, 9.
Zuppinger, R., r. Toussoun pacha, 20.

ASSIOUT

Mohamed Saleh, Ch. Sekka el-Guédida.
Youssef Ahmed, Ch. el-Kaïsaria.

BENHA

Cartounas, Antoine, Ch. Djémil.
Costopoulos, P. E. & Co., B.P. 16.
Galanos, Tadros, r. Daftarkhana.
Ibrahim Abdou bey (chef de la corporation des négociants), Ch. Ata.
Papadimos, Jean, Ch. Djémil.
Planta, J., & Co., r. Salvago.
Salvago & Co., Ch. Djémil.
Youssef Toma, r. Salvago.

BENI-SOUEF

Aboul-Naga Hassan, Ch. el-Riadi.
Aly Abdel-Rahman, Ch. el-Riadi.
Amin Yacoub Naser, Ch. el-Moukbil.
Apostoleri, Costi, r. église grecque.
Apostoleri, Nicolas, r. église grecque.
Apostoleri, Triandafillos, r. église grecque.
Azer Raphaël bey & Co., Ch. el-Riadi.
Boudouris, Basile, Ch. el-Riadi.
Calamakiotis, Basile.
Canellis, Apostolo.
Canellis, Georges, Ch. el-Riadi.
Choremi, Benachi & Co.
Coyopoulos, Jean, Ch. el-Riadi.
Evangelou Evangelo.
Ewes Osman, Darb el-Seidi.
Hanna Guergues, Ch. el-Adawi.
Hanna Yacoub Rizkallah, Ch. el-Riadi.
Ishak Ghali.
Iskandarani, Aly Abdel-Rahman, Darb el-Gazzarin.
Iskandarani, Mohamed, Darb el-Gazzarin.
Kaniskeris, Georges, Ibrahimieh.
Metwalli Osman, Darb el-Seidi.
Mikhail Barsoum Noseir.
Neghib Abdel-Malak Fam.
Parthénis, Spiro, Ibrahimieh.
Riad Goubran.
Sadik Saad, Ch. Moukbil.
Younan Hanna, Ch. Erian bey.

CHÉBIN EL-KOM

Cadi, Ahmed Wahba, el-Cheikh & Cheikh Sid Ahmed Issa, Ch. el-Bahr.
Gazzar, Aly bey, Ch. el-Bahr.
Hathout, Ahmed, Ch. el-Madrassa el-Kebli.
Sayed Ahmed Issa, r. de la Gare.

DAMANHOUR

Aarif, Farag Youssef bey, Ch. Sidi Zareh.
Abdel-Hamid Moustapha, Ch. Aboul Riche.
Ahmed Rifaat, Ch. Khairi.

M. Melachrino & Co's
FAMOUS CIGARETTES
Factories CAIRO-EGYPT & NEW-YORK

Ahmed el-Wekil, r. Aboul-Riche.
Aly el-Damanhouri, Ch. Aboul-Riche.
Aly Haggag, Ch. Aboul Riche.
Aly Saad, Ch. Aboul Riche.
Bacati, Mohamed (Hag), Ch. Aboul-Riche.
Bacati & Mohamed Balbah, Ch. Aboul-Riche.
Balawaki fils, Ch. el-Hagg Abou-Abdallah.
Balbah Ahmed, Ch. Aboul-Riche.
Balbah, Mohamed Mohamed el-Kébir, Ch. Aboul-Riche.
Balbah, Moursi, Ch. Aboul-Riche.
Cadi, Ahmed & Radwan el-Gamal, Ch. Aboul-Riche.
Chami, Mahmoud & Mohamed, Ch. Aboul-Riche.
Chehata, Abou Hassan, r. Aboul Riche.
Farag Youssef bey, r. Abou Abdalla.
Ghazal, el-Hag Ahmed & Mohamed, Ch. Aboul-Riche.
Ghazal Mahmoud, Ch. Aboul Riche.
Habachi, Mahmoud bey, Ch. el-Aala.
Haggag Ibrahim, Ch. Aboul-Riche.
Heddeni, Hassan, Ch. Aboul-Riche.
Ibrahim Hegazi, Ch. Halaket el-Kotta.
Mahmoud Chama, Ch. Aboul-Riche.
Mahmoud Heddeni, Ch. Aboul-Riche.
Mazhar Ibrahim bey, r. Aboul-Riche.
Moëti, Abdel-Mooti, Ch. Aboul-Riche.
Mohamed & Abdel Hamid Ward, r. Aboul-Riche.
Mohamed Bakhati, r. Aboul-Riche.
Mohamed Chama eff., r. Aboul-Riche.
Mohamed Omar Balbâa, r. Aboul-Riche.
Mohamed Robeh, Ch. el-Soussi.
Mohamed Ward, r. Aboul Riche.
Mohamed el-Wekil, Ch. Aboul Riche.
Okda, Mohamed & Abdallah, Ch. Aboul-Riche.
Pilavachi fils, Ch. Wabour el-Inglisi.
Salib Roufaïl, Ch. Aboul-Riche.
Saliba, Nahoum, Ch. Aboul-Riche.
Seroussi Moursi, r. Aboul-Riche.
Seroussi Moussa, r. Aboul-Riche.
Wakil, Mohamed, Ch. Aboul-Riche.
Youssef Maraï, Ch. el-Khaïri pacha.
Zarka Aly, Ch. Aboul-Riche.
Zarka Mohamed, Ch. Aboul-Riche.

DAMIETTE

Abboud, el-Sayed Wahba, Ch. el-Rebbah.
Bakri, Hassan Aly, Ch el-Charabassi.
Bakri, Hussein bey, Ch. el-Charabassi.
Canelli, Christofi.
Dars, Moustafa Abdel-Rahman, Ch. el-Charabassi.
Khafagui, Mohamed & Hassan, Ch. el-Charabassi.
Khouri, Moussa, & Co., Ch. el-Charabassi.
Saba, Gabriel, Ch. el-Aatabani.

FACOUS

Apostolidis, Michel.
Ayoub, Georges.
Ayoub, Michel.
Ayoub, Nicolas.
Baroukdjis, Périclès.
Calonaris, Georges.
Caramessinis, Aristide.
Caramessinis, Jean.
Caramessinis, Nicolas.
Carapatis, Démètre.
Carapatis, Georges.
Carayannis, Jean.
Coletsos, Apostolos.
Coletsos, Miltiade.
Constantinidès, Constantin.
Courcouvellis, Demosthène.
Courcouvellis, Jean.
Courcouvellis, Nicolas.
Dimopoulos, Jean.
Hadji Jonnou, Alexandre & Dimopoulos.
Komninos, Jean.
Kyrtsonis, Zissis.
Lechonitis, Jean.
Lechonitis, Solon.
Lechonitis & Mastangas.
Matsangas, Georges.
Polymeris, G.
Polymeris, Themistocle.
Proyas, Consta tin.
Samaropoulos, Jean.
Savas, Constantin,
Seretopoulos, Georges.
Tsakalakis, Jean, Salhieh.

G. SÜSSMANN
Mouski Street — CAIRO — P. O. Box 344
JEWELLER — OPTICIAN — WATCHMAKER

FAYOUM

Abdel-Sayed Bichaï, Ch. el-Yousfi.
Ahmed Mahfouz, Ch. el-Soufi.
Aly Eddalli, Ch. el-Yousfi.
Amin Moustapha bey, Ch. el-Yousfi.
Amin & Riad Mikhaïl, Ch. el-Cheikh Hassan.
Daoud Matta eff., Ch. el-Soufi.
Fadlalah Fargali, Ch. el-Soufi.
Fam Yacoub eff.
Gabbour Saad el- Banna, Ch. el-Yousfi.
Gress Ghobrial, Ch. el-Soufi.
Guergues Makar eff., Ch. el-Yousfi.
Hanna Fanous, Ch. Sekka el-Hadid.
Hassan Tantawi, Ch. el-Soufi.
Ibrahim Farazla, Ch. el-Soufi.
Ibrahim Matar, Ch. Darb el-Hamza el-Guedid.
Ibrahim Naguib bey,
Nassif Erian, Ch. el-Yousfi.
Planta, J., & Co, Ch. el-Yousfi.
Rizk Matta, Ch. Bahr Anz.
Soltan Bahnas bey, Ch. el-Yousfi.
Tadros Ibrahim, Ch. el-Yousfi.
Tewfik Aly Abdel-Aal, Ch. el-Amoud.
Tewfik Mahrouss, Ch. el-Kenissa.
Yacoub Ibrahim Abou Seida, Ch. Cheikh Hassan.
Yacoub Rizkallah, Ch. Cheikh Salem.
Yousseph Naoum, Ch. Cheikh Salem.

KENEH

Mahmoud Mohamed, Ch. el-Maghrabi.

MANSOURAH

Ahmed & Aly Ramadan el Toubghi.
Arghirakis, Aristide.
Aripol & Chalabi, r. Neuve.
Axelos, Jean.
Balta, Michel & Constantin, r. du Nil.
Bekhor, Chalabi, r. Neuve.
Calouta, B. G.,
Casdagli, Em., r. du Nil.
Chenawi, Mohamed bey, r. Bahr el-Saghir.
Choremi, Benachi & Co., r. du Nil.
Constantinidis, Alexandre, r. du Nil.
Cortazzi, Periclès, r. du Nil.
Cortazzi & Co., r. Vieille.
Cotton Ginners of Egypt, Ltd.
Daoud, G., & A.
Dib, Georges, & Fils, r. Vieille.
Eman, Moise & Co., r. mosquée Hussein bey.
Fadel, Youssef, r. du Nil.
Gabour, A., r. Vieille.
Garofalo, A., r. du Nil.
Georges Youssef, r. Vieille.
Giovanni, Christo, r. Vieille.
Glykis, Vassili.
Haddad, Mohamed, r. Neuve.
Hahnloser, P. & Co., r. de la gare.
Hassoun, Ibrahim, r. Mit Hadar.
Hassoun, Marco, r. Youssef.
Hassoun, Vita, r. Mit Hadr.
Hassoun, Youssef, & fils, r. Mit Hadar.
Heman, Elie M., r. Souk el-Toggar.
Heman, Moussa Eliahou.
Khalef Nasri, r. Neuve.
Kheir, Raphaël, r. Hussenieh.
Lenzi, G., r. Vieille.
Manopoulos, Apostolo, r. de la gare.
Maximos, Elias, r. Hussenieh.
Menabawi Ahmed, Rue Neuve.
Miniakis, G. & Co., r. Bahr el-Saghir.
Nicolopoulo, Pierre, r. du Nil.
Osman Ibrahim, r. Neuve.
Petroccochino, r. du Nil.
Planta, J., & Co., J. N. Eliopoulos agent.
Samné, Alfred.
Samné, Michel, r. du Nil.
Samné, Sélim, r. du Nil.
Sarris, Georges, r. du Nil.
Savides, J.
Soussa, Alexandre, r. du Nil.
Soussa, Elie.
Soussa, Joseph.
Soussa, Sélim, r. du Nil.
Tadros, Antoine, r. Vieille.
Toriel, David, r. Neuve.
Toriel, Vita.
Toriel & Schinasi, r. Neuve.
Trigacci, Giacinto.
Vlandi, Elie.
Xantakis, Antoine, r. du Nil.
Youssef Charaf.
Zayat, Moustafa bey.
Zogheb & Fils, r. Vieille.

CHEMLA FRÈRES
Grands Magasins de Nouveautés
AVENUE BOULAC
VENDANT LE MEILLEUR MARCHÉ DE TOUT LE CAIRE
Haute Mode
Haute Couture

MEHALLA-KEBIR

Aly Menzalawi bey, r. Abouchir.
Boulad, Habib & Sélim.
Grecoussi, Charalambo, Ch. Kantarah.
Halaris, Vassilis, Ch. Kantarah.
Hénékati, Alexandre.
Hénékati, Sélim.
Joannidès, Comninos.
Kissimlis, Dimitri, Ch. Kantarah.
Kypriadis, Jean, Ch. Kantarah.
Lenomas, Emmanuel, Ch. Halaka.
Nadir Loutfallah, Ch. Souk Soultan.
Pangalos, Démètre.
Pangalos, Georges.
Peristiano, Georges
Rigopoulos, Vassili.
Sorial & Bestawros Zayadi.
Tsélébis, Démètre, r. église grecque.
Vizviki, Stelianos, Ch. Kantarah.

MINIA EL-KAMH

Argiriou, Hercule.
Bougouelis.
Bourbahakis, Spyros.
Campagniaris, D.,
Cazopoulos, Athanase.
Charalambou, Ch.,
Choremi, Benachi & Co.
Coconis, Jean.
Costis, Filimon.
Danassis, Georges.
Dimos. Démètre.
Economidis, Georges.
Heralla, Ibrahim & Ismail.
Lydis, Emmanuel.
Lydis, Georges & Sons.
Lydis, Ulysse.
Mitarakis, Théodore.
Mohamed Atalla (Cheikh).
Papazarifis, N., à Chiblanga.
Planta, J., & Co.
Psarof, Paul.
Psarologlou Demètre.
Pychis, Nicolas.
Raftopoulos, Nicolas.
Ramadan Saïd.
Siriotis, L., à Chiblanga.
Tarouti el-Said (Hag).
Théologidis, Cimon.
Yoakimoglou, C.,

MINIEH

Allet, François.
Augustino, Polycarpos & Co.
Barsoum, Ishak, Ch. Khairy.
Carver Brothers, r. nouvelle gare.
Choremi, Benachi & Co., près la Gare.
Khalil Barsoum, Ch. el-Bosta.
Mohamed Badawi el-Iscandarani.
Mohamed Tolba el-Sebeh.
Peel, Gerald, à côté de l'anc. gare.
Planta J. Co., r. église grecque.
Sideratos, Constantin.
Tadros Guergués & fils, vis-à-vis la Gare.
Yacoub Barsoum & frères, à côté de l'église grecque.

MINIA EL-KAMH

Anagnostou, G. N.,
Athanassiadis, Zinon, Ch. el-Bahr.
Barda, Youssef, Ch. Sekkah Abou Zeïd.
Caloyeras, Eustratios, Ch. 'Ezba.
Carver Brothers & Co. Ltd, Ch. el-Bahr.
Constantinidis, Constantin, Ouleila.
Getty & Co., Ch. el-Borsa.
Ionian Bank, Ltd, Ch. el-Borsa.
Kalokerinos, Evangelo, Sahrak.
Lyco frères, dom. Dundett.
Mavros, Constantin.
Mengoulas, Z., Ch. el-Bahr.
Mitaraki, Ambroise, Ch. el Bahr.
Pappa frères, Ch. el-Borsa.
Pappa, Georges, Ch. el-Bahr.
Pazas, Yanni, Ch. el-Borsa.
Pésas, Costi, Ch. el-Borsa.
Pésas, Evanghélos, Ch. el-Borsa.
Pésas frères, Ch. el-Borsa.
Pissaridès, Eleftéris.
Poussoula frères, Ch. el-Borsa.
Renhardt & Co., Ch. el-Borsa.
Stratis, Epaminonda, Ch. el-Faloussa.

SIMBELLAWEIN

Ahmed Dourgam (Hag).
Ahmed Guindi.
Andriades, Polychroni.
Anastassopoulos frères.

GRANDE FABRIQUE D'HORLOGERIE
L. KRAMER & Co MOUSKY CAIRE
☞ Voir annonces

Bamikhas, Antoine.
Catacouzinos, Stavros.
Choremi, Benachi & Co., Ch. el-Boughieh.
Daoud Guirguis.
Demetriou, P. frères (succession), Ch. el-Mehatta.
Louli, T. & A., à Abou-Chekouh.
Lindemann, R. & O.
Macri, Gerassimo.
Osman Awad.
Planta, J. & Co.
Sasson, Israël, Co., Ch. el-Mehatta.
Simatos, Charalambo, Ch. Souk el-Oumoumi.

TANTAH

Abdel-Salam el-Damati, Ch. Abbas.
Aboul Nasr, Moustapha, Ch. el Bounabir.
Assaïssou, Elias, r. de la Moudirieh.
Assaïssou, Farid, Ch. Souk el Ads.
Dahan, Alexandre, Ch. el-Chawade.
Khayat, Yoakim, Ch. Abbas.
Khouri frères, r. Abbas.
Khouri Faragalla, r. Abbas.
Lian Khabbaz.
Mohamed Ebed, r. Abbas.
Neguib & Ibrahim Yazbek, r. Khairi pacha.
Saada Néghib, r. de la Bourse.
Sabbag Goubran, r. Abbas.
Sayed Abdel-Latif (Cheikh), Kafret Aly Agha.
Schehadé, Tewfik, r. Taha el-Hakim.
Youssef Khachat.

ZAGAZIG

Abdel-Aziz Radwan, Ch. Abbas.
Aly Aalem, Ch. el-Madrassa.
Aly Mohamed, Ch. el-Madrassa.
Arbib Frères, r. de la Gare.
Attieh Hussein, Ch. el-Sabet.
Bacos, V., & C., Ch. Tewfik.
Berla hey, Walter, r. Tewfik.
Carayorguis, Aristide, Ch. Abbas.
Carver Bros & Co. Ltd, Ch. Abbas.
Chamsi Amin pacha, Ch. el-Chamsi.
Chédid, Comte Sélim bey, Ch. Sélim Chédid.
Choremi, Benachi & Co., Ch. el-Chamsi.
Christodoulidès, G., r. Tewfik.
Economou, Paul, r. Abbas.
Farhie, Elie, Ch. Abbas.
Hassanein el-Kadi, r. el- Kadi,
Kadi Ibrahim, Ch. Tewfik.
Kyriakidis, Démètre r. Tewfik.
Mohamed Sobh, Ch. Madrassa.
Moraïtopoulos, D., Ch. Koka.
Neffeli, Mohamed, Ch. Kafr el-Hekama.
Planta, J. & Co., Stefano Berla agent, Ch. Tewfik.
Psilie, Athanase, Ch. Abbas.
Psilie, Georges, r. Montazah.
Ragheb Mohamed, Ch. Abbas.
Rizo, Lycendros,
Samaridis frères, Ch. Abbas.
Sid Ahmed Ismaïl el-Dib bey, Ch. Madrassa.
Triandafilou, Pandeli, Ch. Abbas.
Triandafilou, Yanni, Ch. Abbas.
Varoukdji, Périclès, r. Tewfik.
Xoudis, Ch. Abbas.
Youssef Kachab.
Zachariades, Mathieu.

ZIFTA

Adda, César, Ch. el-Halaka.
Adda, Victor Jacques, Ch. el-Halaka.
Amaïm, Attia.
Amaïm, Ibrahim.
Amaïm, Moustafa.
Andres, Fritz, Ch. Halaka.
Athanasaki, Alexandre, Ch. Kafr Enan.
Axelos, Jean G., Ch. Kafr Enan.
Barda, Richard & Co., Ch. Halaka.
Cohen, Israël & Co., Ch. Halaka.
Fouad Mustapha, Ch. el-Midan.
Guindi, Ahmed, Ch. el-Souk.
Hahnloser, P. & Co., Ch. Sandbast.
Israël, Yousef, Ch. el-Halaka.
Luca, Alexandre & Frères, Ch. el-Montazah.
Macri, Gerassimo K., Ch. Sandbast.
Marango, Tryfon.
Mohamed el-Gaffrawi Seïd.
Pappa, Georges, Ch. Halaka.
Rifaï, Aly bey, Ch. el-Halaka.
Renhardt & Co., Ch. Sandbast.
Riecken, Georges, Ch. Sanbbast.
Seïd Youssef Guindi, Ezbet el-Masri.

COFFRES-FORTS CHATWOOD
Agents pour l'Egypte: ***ALLEN, ALDERSON & Co***

Soliman el-Aïdi.
Soliman Amaim eff.
Vahba, Rubin, Ch. el Halakka.
Zagdoun Frères, Ch. el-Halaka.

Couleurs & Vernis

(Voir aussi Blanc de Zinc)

CAIRE

Abdallah Sayed Fahmy, Midan Sayeda Zénab.
Ahmed Aly el Dakroury, Ch. el-Tourbah, 15 (Abdel-Aziz).
Ahmed Mohamed Khalil & Frères, Ch. Mohamed Aly.
Ahmed Nour, Ch. Darb el-Ahmar.
Ahmed Soliman, Ch. Gameh el-Banat.
Alpha, Sélim, & Co., Ch. Abdine, 18.
Aly Ismaïl, Ch. Gameh el-Banat.
Aly Mohamed, Ch. el-Zaher.
Arathimos, Pierre, Ch. Nubar pacha, 12.
Barakat, Moursi, Darb el-Mahabil.
Bonavia, G. & fils, Ch. Zeki pacha, (Helouan).
Bonnici, G., Ch. el-Bawaki.
Chalfoun, Habib, & Co., Midan Souk el-Kanto.
Chawki Gabriel Saad, Ch. el-Faggalah.
Chotz, Georgui, Ch. el-Faggalah.
Cohen, A. Elia, Ch. Saptieh, près Anaber.
Emari Ahmed, boul. Mohamed Aly.
Franceschi, E., Ch. Taher.
Gawhari, Maamoun Ahmed, boul. Mohamed Aly.
Hamed Mohamed Khalil, Ch. Mohamed Aly.
Hany, V., Darb el-Guinénah (Clot bey).
Hassan, Moïse, & Co., Ch. Gameh el-Banat, 28.
Hassan el-Rachidi, Ch. el-Dawawine, 46.
Khordagui, Mohamed Tolba, Ch. el-Zaher.
Luri, Felix, Ch. el-Rouei et Ch. Clot-bey.
Mahmoud Hanafi, Ch. Darb el-Ahmar.
Mathis, G., boul. Clot-bey.
Mifsud, G., Ch. el Rouey, 3.
Mohamed Abdel-Nabi, av. de Choubrah.
Mohamed Bayoumi, Ch. Nubar pacha, 17.
Mohamed Hussein, Ch. Gameh Charkass.
Mohamed Soliman, Ch. Bostane, 3.
Nahas, Mahmoud Khalil, Ch. Gameh el-Banat, 30.
Nessim Hassan, Ch. Gameh el-Banat.
Nistri, Giuseppe, r. Gameh Charkass.
Nouchouaty, Hassan Ahmed, Ch. Bein el-Nahdein (Mousky).
Rossano, A., & Co., (en gros), Hamzaoui.
Rossetto, Hugo, Ch. Kasr el-Nil, 52.
Salem, I. M., Ch. Clot-bey.
Samrah, el-Sayed, Ch. Bein el-Sourein.
Sanua, Isaac, & Co., Haret Chichini.
Sanua, N. & A., frères, Ch. el-Roueï, 10 et r. Nubar pacha, 8.
Sanua, Raphaël, & Co., Ch. Gameh el-Banat, 36.
Sayegh, Wadih, Ch. Nubar pacha, 7.
Spiro, J. G., & Co., Ch. el-Bawaki.
Vescià, Michel, Ch. el-Bawaki.
Wallsteiner, W., Ch. Soliman pacha, 39.

ALEXANDRIE

Abdou Ibrahim, r. église copte, 26.
Ahmed Moustapha Aboul-Seoud, r. Ras el-Tin, 78.
Abdel-Rahman Aly, r. Nubar pacha, 12.
Barde, Henri, r. Nubar pacha, 18.
Borg, C. & Co., r. Nébi Daniel, 33.
Carolis, C. Elias, r. anc. douane, 16.
Chaaban Mohamed, r. Moharrem bey, 25.
Charara, Aly, r. Ibrahim 1er, 20.
Charara Mohamed Hassan, r. Ras el-Tin, 41.
Christodoulo, A., r. Warchet el-Toubghieh.
Costanzo, Joseph, r. Chérif pacha, 18.
Covcos, N., r. mosquée Attarine, 82.

MAISON DE COULEURS
L. DENDRINOS
MAISON CENTRALE: Rue Ibrahim, No. 1
SUCCURSALES
Rue Attarine, No. 28, — Rue de l'Eglise Copte, No. 2
ALEXANDRIE, Egypte

Doucakis, Th. Frères, Ibrahimieh.
Fallanga Fratelli, r. Sidi Abou Dardar, 16.
Farag Abdel-Sallam, r. Arakel bey, 16.
Fathallah, Aly & M., Frères, r. de la Marine, 28.

Pour rendre instantanément l'eau ***digestive*** *et* ***gazeuse***
COMPRIMÉS VICHY-ÉTAT

Goules, Ath., r. mosquée Attarine, 9.
Hassan Chareb Hassanein, r. el-Midan, 3.
Hinschelwood & Co. Ltd, r. Abou Dardar, 12.
Lilof, Em., r. anc. douane.
Livierato, Spiro Z., r. prince Abdel-Moneim, 136.
Mahmoud Harib Hassanein, r. mosquée Attarine, 89.
Mahmoud Ibrahim,r. Masguid Sultan, 34.
Mahmoud Ragab, r. Moharrem bey, 7.
Malaga, F., r. Hamamil.
Mazza, M., r. des Sœurs, 50.
Mohamed Hassan Soliman, r. du Nil, 67.
Mohamed Ibrahim el-Sagga, Ibrahimieh.
Mohamed Ommar, Ibrahimieh.
Moursi Ahmed, r. masguid Ibrahim pacha, 6.
Moursi Aly Halawani, r. Marine, 34.
Musselhi, A., r. Masguid Sultan, 52.
Pezzi, G. L., r. mosquée Attarine, 14.
Reïs, L. & Co., r. Chérif pacha, 27.
Rizgallah Goubran, r. Abou Dardar, 20.
Rosse, E. & C. Scalia, r. mosquée Attarine, 24.
Savinien, A., r. église américaine.
Spiteri, E., r. Cheikh Aly el-Lessi, 29.
Vekri, Georges, r. Ibrahim 1er, 17.
Vekri, John, r. anc. douane, 35.
Vlarianos, D., r. Attarine, 62.
Youssef Moussa, r. mosquée Attarine, 96.
Wian, S., r. Sélim Captan, 3.

ASSIOUT

Bichara Guergues, Ch. el-Khodaria.
Galdas Morcos, Ch. Sekka el-Guédideh.
Zakhari, Mikhaïl, Ch. Souk el-Hammam.

BENI-SOUEF

Ahmed el-Samkari, Ch. el-Riadi.
Moursi Mohamed el-Samkari, Ch. el-Riadi.

FAYOUM

Gress Awad, Ch. el-Ramleh.
Hassan el-Ambachawi, Ch. Adli.
Mohamed Refaï (Hag), Ch. el-Ramleh.

KENEH

Kassem Zeidan, Ch. el-Sahrig.
Mohamed Ibrahim, Ch. el-Sahrig.
Tadros Takla, Ch. el-Sahrig.

MANSOURAH

Ackaoui, Elias.
Rabbath, Nicolas, r. Neuve.
Saïd Abdel-Rahman, Ch. el-Assal.
Trigacci, Carlo.

MEHALLA-KEBIR

Jabre, Joseph, & Co., Ch. el-Kantarah.

MINIEH

Abdel-Wahab Soliman.
Choucri Ibrahim, Ch. el-Bosta.
Ibrahim Radwan.
Khalil Estefanous, Ch. el-Khairi.
Tahan, N., Ch. el-Emoumi.
Trigacci, Carlo.

PORT-SAID

Moulet, C. D., & Co., Legrand, Bardou & Co. succrs., r. Sultan Osman.
Vella, P., boul. Sultan Osman.
Vella, Simone, r. du Commerce.

SIMBELLAWEIN

Mohamed Megahed, Ch. Souk el-Oumoumi.

SOHAG

Azer Roufaïl, Ch. el-Aref.
Gabra Tawadrous, Ch. el-Bahr
Makari Guergues, Ch. Kaïsariet el-Souk.
Samaan Guindi, Ch. Kaïsariet el-Souk.

SUEZ

Albanopoulo, E., r. Colmar.
Caramessini, N., r. Colmar.
Perry, A., & Son, Ch. el-Moarraf.

TANTAH

Abdallah Mechriff, Ch. el-Kantarah.
Abouserri, Moharrem.
Fadel Hassanein, Ch. el-Sourouguié.
Hassan Etman.
Ibrahim Youssef, Ch. Kantarah.
Mohamed Charef, Ch. Tal el-Haddadine.
Nassar Aly.
Soliman Sidhom, Ch. Tal el-Haddadine.

ZAGAZIG

Makhzanghi, Mahmoud, Ch. Abbas.
Mechreff Abdallah, Ch. Kantarah.
Mohamed Ebadi, r. el-Montazah.
Vitalis & Olympios, Ch. Abbas.

ZIFTA

Pangalos, Stamos, Ch. el-Borsa.

J. OROWETZ Dépositaire et Agent exclusif des Bières "Spatenbräu" de Munich et "Erste Pilsner Aktienbrauerei" de Pilsen.
Dépôt: Rue du Téléphone-Caire. *Tél. N° 2075*

Couronnes mortuaires

(voir aussi Horticulteurs-Fleuristes)

CAIRE

Au Lilas Blanc, F. Ducommun, Ch. el-Manakh, 26.

ALEXANDRIE

Boromeo, J., r. Chérif pacha, 29.
Chalons, Hochapfel, & Co succr., r. Chérif pacha, 10.
Ebell & Co., A.N. Mousny succr, r. Chérif pacha, 28.
Simmelidy, Mme M., & fils, r. Stamboul, 10.
Thierrard frères, r. de l'Archevéché.
Tramontina, F., r. Rosette, 20.
Winterstein, A., r. Chérif pacha, 12.

Courtiers en Immeubles

CAIRE

Abdel-Rahman Khafagui & Co., Ch. Bab el-Charieh.
Abdou Radouan, & Co., pl. de l'Opéra.
Adès, I., & N. Belilos, Calcutta Buildings.
Adib, Antoine N., r. du Télégraphe.
Ahmed Abdel-Moutty, Ch. Mohamed, Aly.
Ahmed Hafez, Ch. Mohamed Aly.
Ahmed Youssef & Co., Ch. el-Fouatieh.
Airut, F., & Co., Haret el-Soufi, 2.
Anagnostopoulos, Dimitri, Ch. Kasr el-Nil, 55.
Anglo-American General Business Agency, Ch. Doubreh, 14.
Anhoury, Ayoub, & Co., Ch. Kasr el-Nil, 50.
Assin, Raphaël. Ch. el-Maghraby, 14.
Aziz, Arié, Ch. el-Manakh, 8.
Audi, Atallah, Ch. Kasr el-Nil.
Aziz, Elias, & Co., Ch. el-Maghrabi.
Aziz Nasser, Haret el-Soufi.
Barany, Gustave, Ch. el-Maghrabi.
Barclay, Hinks & Co., Ch. Kasr el-Nil, 19.
Baruck, Elie, Ch. el-Maghrabi, 14.
Bianchi, Pierre, av, de Boulac, 8.
Bonavia, G. & Fils, Ch. Zaki pacha (Hélouan).
Boulad, Ph. F., pl. de l'Opéra.
Calouche, Sélim, Ch. Nubar pacha, 18.
Cohen, Mair & Co., Ch. el-Maghraby, 20.
Cohen, Raphael Z., Ch. el-Manakh, 8.
Congdon & Co., Ch. Kasr el-Nil.
Damanhoury, Scandar Saad, Ch. el-Fagallah, 21.
Damasi, Moursi, & Co., Ch. Souk el-Gueraya.
D'Arienzo, Alfonso, Ch. Soliman pacha, 40.
Demitri, V., & Co., Haret Chawarbi.
D'Oria, E., Ch. Madabegh, 23.
Fahmi, Jean, Ch. Boulaq, 9.
Ferro, Giacomo, Ch. Zaki, imm. Eïd.
Gahel & Co., Ch. el-Maghraby.
Gallico, Moïse, & Co., Ch. Abdine, 43.
Grayche, A., & Co., Ch. Zervudachi, 10.
Guergués Henein, Ch. el-Manakh, 28.
Guiha, M. & Daoud Salama, Ch. el-Manakh, 17.
Hassan Sobhi & Co., boul. Mohamed Aly.
Helmy, Levi & Co., Haret el-Soufi.
Huri & Dabbous, Ch. Cheikh Aboul Sibaa, 28.
Ismalum, Maurice, & Co., Ch. el-Manakh, 14.
Israel, Victor (siège Alexandrie).
Karageorges, Georges, & Co., Ch. el-Maghrabi.
Kahil, Choucri, r. Alfi bey.
Kahil Tewfik, Ch. Chawarby pacha, 6.
Kingsford, W. E., Ch. Cadi Fadel (Kasr el-Nil).
Léon, M, Ch. Mohamed Aly.
Levi, Ephraïm & Co., Ch. Kasr el-Nil.
Livadas, Georges, Ch. el-Manakh, 37.
Loizidis, M. D., Ch. Abdel-Hakk el-Sombâti, 4.
Macdonald, & Co., Ch. Soliman pacha.
Machiche, N. J., Ch. el-Maghraby, 26.
Mahmoud Helmy & Co., Ch. Mohamed Aly.
Masri, Mohamed, & Co., Ch. el-Faggalah, 28.
Mohamed Amin Serour & Co., Ch. Khaïrat.
Mohamed Chaaban Moussa & Co., boul. Mohamed Aly.
Mohamed Gawdat & Co., Ch. Faggalah.
Mohamed Ibrahim bey & Hassan Soubki bey, Ch. el-Maghrabi, imm. Manuk.

SAVOY HOTEL PORT-SAID
En face du débarcadère et de la Douane.

Mohamed Issa & Co., Ch. el-Zaher.
Mohamed Rifaat, boul. Mohamed Aly.
Nahum, Clément D., Ch. el-Maghraby, 26.
Nasri & Pascal Eid Sabbagh, Ch. Zervudachi, 10.
Nassif Badawi & Michel Seidah, Ch. Zaher.
Osman Tayel & Co., Ch. el-Fagallah.
Panopoulos, G., & Co., Ch. el-Sombâti.
Playoult, Adolphe, Ch. el-Manakh, 15.
Reich & Co., Ch. Cherif, 2.
Rizkallah, H., Ch. el-Zaher.
Saïdah, Moussa, & Co., boul. Abdel-Aziz.
Saiegh, Antoine, Ch. Kasr el-Nil.
Saleh Hanafi, Ch. el-Cheikh Abdallah.
Sayed Abdel-Meghid Hanafi & Co., Ch. Mohamed Aly.
Sayed Mohamed Younès & Co., Ch. Mohamed Aly.
Sfetsopoulo, R., Haret el-Chawarby, 4.
Sideris, G.S., & Co., Ch. el-Maghrabi.
Sion, Jacques & Co., Ch. el-Maghrabi.
Skynazi, C. & A., Ch. el-Manakh (Haret Zogheb, 3).
Suares, Riches & Co., Ch. el-Maghrabi.
Vorrias, Panayotti N., & Co., Ch. el-Maghrabi, 5.
Yazbek, Habib, Ch. el-Maghrabi, 24.
Yovanoff, Emm., Haret Zogheb.

ALEXANDRIE

Aboulafia Aslan, r. église Debanne, 9.
Azzoumi Salem, r. Tewfik, 20.
Bollas, J. D., & Co., r. église Debbane, 9.
Castro, Alfred J., r. Mawlaï Mohamed, 6.
Castro, E.D., r. Chérif pacha, 9.
Coriatopoulo, Eug., & Co., r. Mancini, 7.
Dallis, S. Nicolas, r. église Debbane, 7.
Eïd, Michel.
Eynaud, A. F., & Sons, r. de Trieste, 1.
Garinian, Hovel, r. Ragheb pacha, 55.
Gogo, C. & A., r. Sésostris, 2.
Green, S. Félix, r. Chérif pacha, 12.
Hamani Ibrahim, r. prince Abdel-Moneim, 87.
Israel, S. Leone, bourse khédiviale.
Israel, Victor, r. église Debbané, 4.
Kirby, Edgar, r. d'Allemagne, 7.
Nahman, Enrico, r. Mahmoud pacha el-Falaki, 3.
Rachid Hussein Mohamed, r. anc. bourse, 13.
Romano, Jacques V., Gallerie Menasce, 52.
Roubino, A., r. Sésostris, 14.
Saied Ramadan el-Hindi, pl. Mohamed Aly (okelle Monferrato).
Salib Hanna, r. Sésostris, 3.
Soussa, N. Sélim, r. église Debbane, 9.
Sursock, M. Kh. Frères, r. Chérif pacha, 30.
Vrochidis, Anastase G., r. Attarine, 44.
Zachrkian, Ant., r. Averoff, 4.
Zahra, Jean E., r. pacha el-Falaki, 9.
Zoller, Albert, r. gare de Ramleh, 18.

BENHA

Mahmoud Abou Salem, Ch. Ata.

BENI-SOUEF

Moursi Hassan el-Fayoumi, Ch. el-Riadi.

DAMANHOUR

Assaad Saad.

MANSOURAH

Banoub Guergues & Co., r. Neuve.
Bestawros, Saba Henein.
Choucri, Goubran.
Cottan, Alfred, r. du Nil.
Elias, Nakhlé.
Fadel Youssef, r. du Nil.
Galanti, Elias, r. Neuve.
Mégalli Sélim, r. Vieille.
Saïd Ghanem.
Sayed el-Hamaki, r. Vieille
Wilkinson, Ernest, r. du Nil.

PORT-SAID

Loïsidis, Solon P., r. du Nil.

TANTAH

Amin Moussa,
Daoud, Youssef.
Hayek Youssef, Ch. el-Borsa.
Ibrahim Attia, Ch. el-Moudirieh.

ZAGAZIG

Bacos, Georges, Ch. Abbas.
Kiriacos, Alexandre.
Nicolopoulos, G. A. & Co., Ch. el-Khadi.
Polymeris, G.
Zambalos, Alex.

ZIFTA

Guinded, Aly bey, Ch. el-Halaka.

PILULES PINK
GUERISSENT LA OU LES AUTRES REMEDES ONT ECHOUE

Courtiers en marchandises

CAIRE

Adda, D., & fils, Savoy Chambers.
Adib, Antoine N., r. du Téléphone, 8.
Aïrut, F., & Co., Haret el-Soufi, 2.
Arditi & Co., Haret el-Chawarby.
Astéridis, Michel, bourse Khediviale.
Barda, H., & J. Arbib, Ch. el-Madabegh.
Bereketti & Co., av. de Boulac.
Bocti, Aziz, Ch. el-Maghrabi.
Bocti, Chidiac, & Co.
Cattaui, Ad., & Co., rd.-pt. Suarès.
Chawarby, Paléologue & Co., Ch. el-Madabegh.
Constantinidi Bereketti, & Co., av. de la Bourse (Savoy Chambers).
Fehmi, H., & Co., Ch. el-Manakh.
Gennaropoulo, G., Ch. el-Manakh, 24.
Huri & Dabbous, Ch. Cheikh Aboul-Sebaa.
Jabale Boulad & Co., Ch. Abdine, 46.
Oziol, P., Jabès & Co., (en liquidation), Ch. el-Madabegh, 42.
Paléologue, D. G., & Co, Ch. el-Manakh.
Salinas, Flli, & Co., r. du Télégraphe, 6.
Xénophon, Costi, Ch. el-Manakh, 31.

ALEXANDRIE

Adda, D., & fils, r. Adib, 4.
Alfieris, Ambrosoli & Chiha, r. Nubar pacha, 13.
Angelopoulo, C.Z., & Co., r. Tewfik 1er, 11.
Arab, J. C., r. Chérif pacha, 21.
Arcache, A. & Co., r. Cléopatre, 2.
Augustino, P., & Co, r. Chérif pacha, 24.
Bally Frères, r. el-Falaki, 3.
Bekhyt, J. & G., & Co., r. el-Falaki, 5.
Ben Lassin, A. &Co.,pl. Mohamed Aly,5.
Botton, I. & Co., pl. Mohamed Aly, 3.
Botton, Raoul, & Co, pl. Mohamed Aly,3.
Bustros, E., & Co., r. Adib, 4.
Calamaro, Léon, & Co., r.Chérif pacha,10.
Calleja & Naggiar, r. Cléopâtre, 1.
Caralli, G., & Co., r. Adib, 5.
Carasso, Clément L., r. Cléopâtre, 1.
Cattaui, Adolphe, & Co., r. Antoniadis.
Cesana & Co., r. Nubar pacha, pl. Ste.-Cathérine.
Cordahi, G., r. Stamboul, 3.
Coromili, C.G. & Co., r. mosquée Attarine, 8.
Coroniades, A.E., & Co., r. Cléopatre, 6.
Costantinidis, C. Ph., r. mosquée Attarine, 5.
Courdadji, H. A., & Co., r. église Debbane, 5.
Coury, I. B., r. Tewfik, 12.
Cumbo Maximo, r. anc. bourse, 6.
Debbas Elias & Nicolas G., & Co., r. Tewfik, 11.
De Cori, G., r. Chérif pacha, 1.
Edrei, Alexandre, r. Antoniadis, 5.
Esseli, Emile, r. Stamboul, 3.
Filus frères & Co., r. anc. bourse, 6.
Franghiadi, Emm. S., r. anc. bourse, 6.
Gandur, A. M., r. pacha el-Falaki, 2.
Gasparian & Co., r. église Debbane, 4.
Gennaropoulo, A., & Co., r. Sésostris, 9.
Ghebali, Bondi, r. église Debbane, 11.
Gordon & Co., r. anc. bourse, 8.
Hazzopulo & Co., r. Adib, 5.
Klat, Th. & C., r. mosquée Attarine, 27.
Koblet, H.H., bourse Khédiviale.
Kyriacopoulo Frères & Co., r. Chérif pacha, 9.
Lakah, Dimitri & Co., r. Debbane.
Levi, Victor & Co., r. anc. bourse, 2.
Lunghis, Cleon & Co., r. mosquée Attarine, 5.
Maximo, Jean & Co., r. anc. bourse, 6.
Mires, S.A., bourse Khédiviale.
Mitarachi, St. P. & Co., r. Cléopatre, 4.
Mortera, G. L., r. anc. bourse, 6.
Naccache, Ph., & Co., r. Mahmoud pacha el-Falaki, 3.
Nahman, Alfred, r. Debbané 7 bis.
Nametalla, S., & Co., boul. Ramleh, 28.
Pally, Léo J. & Co., r. Sésostris, 18.
Ralli, A. Th., & Co., r. Averoff, 6.
Rodocanachi, J. P., & Co., r. anc. bourse, 6.
Rossano, F. B., & Co., r. église Debbané, 4.
Rossano, A.I., & Co., r. Sésostris, 15.
Salama, Ch., & Co., r. Sésostris, 14.
Salinas, Flli & Co., r. Chérif pacha, 4.
Scanavi, C. L., & Co., bourse Khédiviale.
Schéhadé, A., & Co., bourse Khèdiviale

ELECTRICITÉ
Ettore Covi
Installations Electriques
Fourniture de Matériel
CAIRE, Rue Kasr-el-Nil, à côté de l'Hôtel des Ventes

Schinasi, Marco, r. Antoniades, 5.
Sinadino, J.S. & Co.
Sisto, E., & Co., r. Stamboul, 3.
Sofio, Carlo, r. Chérif pacha, 4.
Soria, M., r. Nubar pacha, 13 (pl. Ste-Cathérine).
Souaya, E. M., & Co., r. Cléopâtre.
Suarès, Clément, & Co., r. anc. bourse, 6.
Sursock, G. L., r. gare de Ramleh, 3.
Tagher, E. & N., r. Stamboul, 20.
Trad, Gabriel M. & Co., r. Adib, 4.
Trad, Nicolas A., r. Adib, 4.
Vitiadis, J. G., & Co, r. Résostris, 16.
Vitiadis, Miltiades, G. & Co., r. Cléopatre, 5.
Vouro, D., & Co., r. mosquée Attarine, 5.
Werner & Co., r. Adib, 4.
Zahar, & Co., boul. Ramleh, 3.
Zahra, J. E., r. Mahmoud pacha el-Falaki, 9.
Zimboukis, N., & Co., pl. Mohamed Aly, 3.

MANSOURAH

Abdallah Georges & Co.
Athanassiadis, Démètre A., r. Vieille.
Cattan, Alfred, r. du Nil.
Cortazzi, Georges, & Co., r. Vieille.
Cottan, Alfred, vis-à-vis la Poste.
Georgiadis, Stellio, & Co., r. du Nil.
Ismaïl Hussein.
Manias, Nicolas.
Manousso, Georges, r. du Nil.
Megalli, Selim, r. Vieille.
Peppis, Georges, r. Ragheb.

MINIA EL-KAMH

Anastassiades, Costi.
Angelopoulos, Michel.
Economidis, Georges.

MINIEH

Charabi, Abdel-Messih, Ch. Souk el-Ghélal el-Kadim.

SUEZ

Biazo, G. A., r. Colmar.

TANTAH

Fitilis, Anastasi.
Souki, Philippe D., & Co., Ch. Cheikh Sàba.

ZAGAZIG

Azar Rizkallah, Ch. Abbas.
Caloyanni, J., Ch. el-Bosta.
Hadji Ioannou, Léonidas, r. Abbas.
Haginicolaou, E. D., Ch. Abbas.
Keramidas, Jean, Ch. Abbas.
Triantafilou, Ménélas, r. Abbas.

ZIFTA

Satiropoulos, Stélios, Ch. el Halaka.
Tripos, Nicolas, Ch. Kafr el-Enan.

Courtiers maritimes

(Voir Agents et Courtiers maritimes)

Courtiers en valeurs

CAIRE

Adda, A., & Co., Haret Zogheb, 4.
Adda, D., & fils, Savoy Chambers.
Adis, Abdou Ezra, Ch. el-Maghraby.
Adib, Antoine N., r. du Télégraphe, 8.
Alfieris, Ambrosoli & Chiha, Ch. Chérifein, 6.
Ammar, Mosseri & Co., Ch. el-Cheikh Aboul-Sibaa 23.
Arditi & Co., Haret Chawarby.
Argiris, G. N., & Co., Ch. Emad el-Dine.
Arvanitakis, C. L., Ch. Boulac.
Bahari, G. A., & Co., Ch. el-Manakh, 9.
Bahari Frères, Ch. el-Manakh, 9.
Barda, H., & J. Arbib, Ch. el-Madabegh.
Bereketti, Aleco, Ch. Kasr el-Nil.
Bereketti, Costantinidi, & Co., Savoy Chambers (Kasr el-Nil).
Bialobos, J., & Co., Ch. Kasr-el-Nil 17.
Bocti, Aziz, Ch. el-Maghrabi.
Bocti, Chidiac, & Co., Ch. el-Maghrabi.
Campos, A., Ch. el-Manakh.
Camel-Toueg, Ch., & Co., B.P. 654.
Canaan, S., & Co., Ch. el-Madabegh.
Caraggia, Alexandre, Ch. Emad el-Dine.
Caralli, G., & Co., av. de la Bourse.
Cattaui, Ad., & Co., Ch. Aboul-Sibaa.
Chamma, G. M., Calcutta Buildings.
Chemtob, A., & Co., Ch. el-Maghrabi, 7.

CHOCOLAT MENIER
VENTE PAR JOUR 60,000 KILOS

Cohen & Botton, Savoy Chambers.
Conomo, Guido, Ch. el-Maghraby, 8.
Conomo & Kayal, Ch. Mousky.
Constantinidi, Bereketti & Co., Ch. Madabegh, 19.
Domergue, Marius, Ch. el-Maghraby, 24.
Fehmi, H., & Co., Ch. el-Manakh.
Gasparian & Co., Ch. el-Madabegh, 33.
Gennaropoulo, G., Ch el-Manakh, 24.
Goldenberg, A. W., & Co., Ch. Abdel-Hak el-Sombâti.
Green, Elie Moise, & Co., Ch. el-Cheikh Aboul Sebaa, 27.
Harari, V. Salibi, & Co., Ch. el-Maghraby.
Israël, M. Ab., & Co., Ch. Boulac, 8.

JABES, LEVY & Cie.
CAIRE - Rue Madabegh No. 38 - CAIRE
VENTE ET ACHAT DE TITRES, ACTIONS, OBLIGATIONS, VALEURS A LOTS
Opérations de Bourse au Comptant et à Terme sur
ALEXANDRIE,
PARIS, LONDRES et BRUXELLES
RENSEIGNEMENTS FINANCIERS
PLACEMENTS de CAPITAUX, — HYPOTHÈQUES

Jebale Boulad & Co., Ch. Abdine, 46.
Kayal Joseph, Ch. Khalig el-Masri (Sayeda-Zenab).
Kraïem, Zaki & Co., Ch. el-Manakh, 31.
Levi Ephraïm & Co., Ch. Kasr el-Nil, 30.
Levi, J., & A. Garbua & Co., Ch. el-Madabegh.
Loisidis, M. D., Ch. Abdel-Hakk el-Sombâti, 4.
Lunghis, A., & Co, Ch. el-Maghraby, 35.
Mavroïdes, Ch., Ch. Abdel Hakk el-Sombati, 4.
Mortera, G. L., Ch. Kasr el-Nil, 30.
Mosseri, Moise V., & Co., Ch. el-Madabegh.
Naggar, Affif, & Co., Ch. Emad el-Dine.
Negrin, E., & Fils, rd.-pt. Suarès.
Orebi, Vita Juda, Ch. el-Maghrabi.
Paléologue, D.G., & Co., Ch. el-Manakh, 22.
Pérez, J. H., & Co., Ch. Cheikh Aboul-Sebaa, 20.
Playoult, Adolphe, Ch. el-Manakh, 16.
Reid, Barnard, & Co., Ch. Kasr el Nil (Savoy Chambers).
Riso, E. Levi & Co., Ch. Emad el-Dine, 12.
Rossano & Benaroya, av. de la Bourse, Savoy Chambers.
Saddik, Youssef bey, & Co., Ch. el-Manakh, 24.
Salinas Fratelli & Co., r. du Télégraphe, 10.
Schamasch, Kuch & Co., av. de la Bourse.
Sebton Forte & Co., Ch. el-Maghrabi.
Soriano, Maurice & Co., Ch. el-Manakh, 13.
Stone, Richard E.,
Suarès, Clément & Co., av. de la Bourse (Savoy Chambers).
Suarès, Marc, & Co., Ch. el-Antikhana el-Masria, 12.
Tambay, Levi & Co., r. du Télégraphe, 6.
Wenger, E.E. & Co., Ch. el-Manakh.
Yacan, A. K., & Co., ruelle du Savoy Hotel, r. Kasr el-Nil.
Zaccaï frères & Co., Ch. el-Madabegh, 35.
Zaradel, R., & Co., Ch. Emad el-Dine.

ALEXANDRIE

Adda, D., & fils, r. Adib, 4.
Alfieris, Ambrosoli & Chiha, r. Nubar, 13.
Angelopoulo, C.Z., & Co., r. Tewfik 1er, 11.
Arab, Ibrahim, r. Chérif, 21.
Arcache, Ant. & Co., r. Cléopatre, 2.
Augustino, P., & Co., r. Chérif pacha, 24.
Bally, Alex. G., & Co., r. Tewfik, 12.
Bally frères, r. el-Falaki, 3.
Bavastro, P., r. église Debbane, 7 bis.
Bekhyt, J. & G., & Co., r. el-Falaki, 5.
Blattner & Co., r. Chérif pacha, 9.
Botton, S. & Co., pl. Mohamed Aly, 3.
Boustros, Ed. & Co., r. Adib, 4.
Bracha, Menahem, r. Cléopâtre, 5.
Calamaro, Laredo & Co., r. Chérif, 10.
Calamaro & Co., r. Chérif pacha, 10.
Calleja & Naggiar, r. Cléopâtre, 1.
Campos, M., & Co., r. Tewfik, 2.
Caralli, G., & Co., r. Adib, 5.
Carasso, Clément L., r. Cléopâtre, 1.
Cattaui, Adolphe, & Co., r. Antoniadis, 4.

Enrico Ganni & C° LIVORNO (*Italie*)
ACIDE BORIQUE — Talc — Plombagine — Cire — Racine d'Iris — Miel
MARBRES BRUTS ET FAÇONNÉS — TERRES COLORANTES — PIERRE PONCES
EXPORTATION
Adresse Télégraphique : GANNI-LIVORNO

Cattaui frères, r. General Earle.
Cesana & Co., r. Nubar pacha pl. (Ste.-Cathérine).
Comptoir Financier et Commercial d'Egypte, r. Sésostris, 12.
Cordahi, G., r. Stamboul, 3.
Coromili & Co., r. mosquée Attarine, 8.
Coroniades, A., & Co., r. Cléopâtre, 6.
Coroniadis, A. E. & Co., r. Cléopâtre, 6.
Costantinidis, C. Ph., & Co., r. mosquée Attarine, 16.
Coury, I. B., r. Tewfik, 12.
Courdadji, H. A., & Co., r. de la Poste, 1.
Dagher, N. J., & Co., r. Debbané, 4.
Debbas Elias & Nicolas G. & Co., Tewfik, 21.
De Cori, G., r. Chérif pacha, 21.
Farah, E. J., & Co., r. Trieste, 5.
Filus frères & Co, r. anc. bourse, 6.
Franghiadi, E. S., bourse Khédiviale.
Gandur, A. M., r. el-Falaki, 2.
Genisserlis, G., & Co., pl. Mohamed, Aly, 3.
Ghebali & Braun, r. église Debbane 11.
Gordon & Co., r. anc. bourse, 8.
Hazzan, M. & Co., bourse Khédiviale.
Hazzopulo & Co., r. Adib, 5.
Huri, M., & Co., r. Stamboul, 4.
Khayat, Sélim, r. Stamboul, 3.
Kibrit Brothers, r. du Télégraphe Anglais, 7.
Klat, Th. & C., r. mosquée Attarine, 27.
Koblet, H. Henry, r. el-Falaki, 10.
Kyriacopoulo frères & Co., r. Chérif pacha, 9.
Lakah, Dimitri & Co., r. Debbane.
Levi & Fillus, r. Tewfik, 6.
Lian, E. B., r. anc. bourse, 10.
Lunghis, Cleon & Co., r. Attarine, 5.
Maggiar, C., r. pacha el-Falaki, 2.
Maggiar, Maurice, r. Mahmoud pacha el-Falaki, 2.
Mortera, G. L., r. anc. bourse 6.
Myrissi, A. J., & Co., r. Adib, 5.
Nahman, Alfred, r. église Debbané, 7 bis.
Nahman, Victor & Co., r. de France, okelle Sananieh.
Nametalla, S., & Co., boul. de Ramleh, 28.
Ovadia, J., & fils, r. anc. bourse, 6.
Pappa frères, r. Chérif pacha, 9.
Ralli, A. Th., & Co., r. Avéroff.
Rathle, Aziz, & Co., bourse khédiviale.
Reid, Barnard & Co., r. St.-Mark, 6.
Rodocanachi, A. C., r. église Debbané, 4.
Rodocanachi, C. P. & Co., r. anc. bourse, 6.
Rodocanachi, J. P., & Co., r. Stamboul, 14.
Rossano, Abr. Isaac, r. Sésostris, 15.
Rossano, F.B., & Co., r. église Debbané, 4.
Rossano, Félix Sab. & Co., r. Tewfik 1er, 8.
Salama Ch., & Co., r. Sésostris, 14.
Salama, Ibr., & Fils, r. de France, 15.
Salinas Fratelli, & Co., r. Chérif pacha, 4.
Samuel, D. B., r. Cayed Gohar, 10.
Scanavi C. L. r. église Debbane, 4.
Schinasi, Marco, r. Antoniadis, 5.
Scialom, V. & Co., r. Nubar pacha, 15.
Société Commerciale d'Egypte, r. Chérif pacha, 8.
Sofio, Carlo, r. Chérif pacha, 14.
Soria, M., r. Nubar pacha, 13 (pl. Ste.-Cathérine).
Souaya, E. M., & Co., r. Cléopâtre, 4.
Suarès, Clément, fils & Co., r. anc. bourse, 6.
Suarès, Ed., & Co., r. église Debbané, 6.
Sursock, G. L., r. gare de Ramleh, 3.
Tagher, E. & N., r. Stamboul, 20.
Tsaoussi, A. Const., r. Chérif pacha, 9.
Vermudaki & Co., r. anc. bourse, 6.
Vitiadis, J. G., & Co., r. Sésostris, 16.
Vouro, D., & Co., r. mosquée Attarine, 5.
Werner & Co., r. Adib, 4.
Yatrou, G. D., & Co., r. anc. bourse, 6.
Zahar, M., & Co., r. Chérif pacha, 9.
Zahra, J. E., r. Mahmoud pacha el-Falaki, 9.
Zimboukis, Nicolas, & Co., pl. Mohamed Aly.

BENHA

Levy, Farahat, Ch. el-Mehatta.

BENI-SOUEF

Khalifa Abou-Zeid, Ch. el-Riadi.

MANSOURAH

Abdallah Georges & Co.
Ammar & Hassoun,
Cohen, M. & M., Quartier Husseinieh.
Cottan, Alfred, r. du Nil.

ANIODOL LE PLUS PUISSANT ANTISEPTIQUE
ni caustique, ni toxique, ne tachant pas.
POUR TOUS USAGES : SOINS DES YEUX. HYGIÈNE DE LA FEMME, ETC

Dahan, Néghib G.,
Gasparian & Co., r. de la Gare.
Georgiadis, Stelio, & Co., r. du Nil.
Khoury, Ant. J, & Co., r. Vieille.
Khayat, Joseph E., r. Neuve.
Mereno, Isaac, r. Neuve.
Petrocochino, P., r. du Nil.

MEHALLA-KEBIR

Ioannides, Comninos.

PORT-SAID

Loïsidis, Solon P., r. du Nil.
Reid, Barnard & Co., r. el-Nil.

SUEZ

Lazzerini, G., & Co.

TANTAH

Boutros & Khouri, Ch. Abbas.
Dahan, Choukri, r. de la bourse.
Zukar, D., & Co.

ZAGAZIG

Abdel-Fattah Salem.
Berla bey, Walter, Ch. Abbas.

Couturières

CAIRE

Anastassiadis, Mme, av. de Choubrah, 37.
Arnaud, Hélène, Savoy Chambers (Kasr el-Nil).
Arslanian, Mme A. E., Ch. el-Maghraby, 2.
Auberge, I., Ch. el-Madabegh, 20.
Auroy, Mme E., Ch. el-Manakh, 18.
Aviburch, Sophie, Haret Hoche el-Hine, 2
Bajocchi, Mme B., boul. Mohamed Aly.
Batistisnis Sœurs, Ch. el-Saha, 3 (Daher).
Bentsen, E., Ch. Soliman pacha, 3.
Bercowitz, Mme R., Ch. Abdine, imm. Burham pacha.
Bernard, Mme Francine, Ch. Abdel-Moneim, 6 (Abdine).
Bertrand, Mlle, Ch. Kamel.
Bianchi, Mme A., Ch. Sidi Abdel-Hakk.
Boccara, Mme Vva Ida, Midan Souk el-Kanto, 22 (Mousky).
Boccasini, Ch. el-Madabegh, 44.
Boué Sœurs, Ltd, Ch. Kasr el-Nil, 42.
Brilli, Sorelle, Ch. el-Mezayen.
Calligas, Mme L., Ch. Souk el-Tewfikieh, 10.
Calmuz, Mme, Ch. Elfi bey, 9.
Castellano, Mme Vve & Co., Ch. Abdel-Aziz, 18.
Catina, Mme, Haret Ocely.
Cécile, Mlle E., Ch. Kasr el-Nil, 29.
Cristallidès, Mme, Ch. Mazloum pacha, 14.
Cyclamen, ruelle du Savoy Hotel.
D'Agostino, J., Ch. Kasr el-Nil, 40.
Debard, Domergue, Ch. Guinéna.
Delprete, Ch. Galal pacha, 3.
Demy, R., Ch. Abdel-Aziz.
Dépaul, Rosa, Ch. Kantaret el-Dekka.
De Sieno, Mme Louise, Ch. el-Cheikh Hamza, 11.
Dettorelli, Mme Elise, Ch. el-Bosta, 3.
Elisco, Mme, Ch. Taher, 3.
Feldmann, Mme R., Ch. Soliman pacha, 44.
Fontanella, Mme Hélène, r. Abdel-Aziz, 15.
Francès, Félix, Ch. el-Bawaki.
Frasca, Joséphine, r. Emad el-Dine, 28.
Freundlich, A., Haret Hoche el-Hine 16.
Garandet, Mme Jane, Ch. el-Manakh, 20.
Gaucher, Mlle S., Haret el-Ashee.
Genestie, Mme, Ch. Deïr el-Banat, 11.
Gillard, Mme E., Ch. Kasr el-Nil.
Grande Couturière, B. Poppel, Ch. el-Bawaky.
Grave de Paris, Ch. Koubri Kasr el-Nil, 12
Hanessian, Mme A., Ch. Kamel.
Hunter, Mme M., Ch. Deïr el-Banat.
Jörgensen, R., Ch. Zervudachi, 10.
Kaloutzi, Mme E., Ch. Abdel-Hakk el-Sombâti, 4.
Kapakli, P., Ch. Abdel-Moneïm, 9.
Koumbarou, Mme, Ch. Abdel-Moneïm, 21.
Krizman, Mme B., Ch. Koubri Kasr el-Nil, 36.
Lazarich, Mme Vve, Ch. Mohamed Aly.
Lephay, Mme Vve, Ch. Abdel Hakk el-Sombâti, 4.
Livadas, Mme Christine, Ch. Manakh, 37.
Maison Française de Couture, Ch. Aboul Ela, 41.
Maison Nouvelle, E. Geslot, Ch. Emad el-Dine.
Matalicchio, M., boul. Mohamed Aly.

A. WESTNER & C°
Le Caire—Chareh Kamel, Jmm. Shepheard's Hotel
Grande fabrique de CANNES de luxe

Matteucci-Galli, Esther, Ch. Tewfik, 7.
Maxime, Ch. Koubri Kasr el-Nil, 5.
Meller, Marco, ruelle de l'hôtel du Nil, 2.
Menahem, Mme Allegra, Ch. Boulac, 14.
Metzger, Stefany, Midan el-Faskieh, 3.
Moscovitch, Mme, Darb el Guidid (Mousky), imm. Sednaoui.
Nicolas, Mme A., Midan Soliman pacha, 8.
Ohanian, Mlle, Ch. Kantaret el-Dekka.
Panagiani, P. & N., ruelle du Savoy Hotel (Kasr el-Nil).
Parmeggiani, Mme, Ch. el-Faggallah.
Pavoni, Mme N. A., r. du Téléphone.
Perratière, Léonida, Ch. Clot bey, 32.
Picault Sœurs, Ch. Kasr el-Nil, 19.
Pirro, Mme A. de, Bab el-Louk.
Pirro, Mme R. de, Boulac.
Porsella, Mme, Ch. Azbak, 2.
Povereny, Bernard, pl. Soliman pacha, 8.
Psaltira, Mme Hélène C., Ch. Hassan el-Akbar.
Pugliese, Mlles, Ch. el-Bawaki, 6.
Recchia-Citrati, Ch. Doubreh, 1.
Richard, Ch. Soliman pacha, 15.
Rodopoyloy, Mme, Ch. Zaky, 6 (Tewfikieh)
Robert, Miss, Ch. Kamel.
Rosin, A., Ch. el-Madabegh, 25.
Royer, Mlle Marguerite, Ch. Maarouf.
Sanfilippo, Rosine, Ch. el Zaki (Tewfikieh).
Saretti Sœurs, Ch. Mohamed Aly, 137.
Sklavou, Anastassiou, Ch. Koubri Kasr el-Nil, 67.
Sneschky, A., Ch. Koubri Kasr el-Nil, 14.
Steinbach, Nina, Midan Bab el-Hadid.
Suzanne, Mme, Ch. el-Cheikh Hamza (Soliman pacha).
Taliani, Mme Virginia, r. Abdel-Aziz, 4.
Tavaniotti, Mme Fotini A. & Mme Panayottisa A. Morcou, Ch. Mohamed Aly.
Toscano Sœurs, Ch. Abdel-Aziz, 13.
Triandafillou, Mme A. N., Ch. el-Saha, 4.
Tsecaura, Mme Caléupi, Ch. el-Torbah, 26.
Vogel, Mme Nina, Ch. Soliman pacha, 36.
Voight, Mme Hélène, Ch. el-Nouby.
Zariffa, Mme R., Ch. Clot bey, 20.

ALEXANDRIE

Aboaf, Mme Irène, r. Abdel-Moneim, 113.
Abou Chaar, Mlle, r. Moharrem bey, 10.
Agostini, Mlle Henriette, r. mosquée Attarine, 9.
Agresta, Mme P., r. hôpital égyptien, 18.
Angelillo, Mme An., r. Toussoun, 17.
Antonine, Mme, r. Toussoun pacha, 13.
Asterio, A., r. gare de Ramleh, 18.
Ausbruch Ernestina, r. église maronite, 2.
Barbone, Mme A., Bacos (Ramleh).
Begusseau, Mme L., r. prince Abdel-Moneïm, 120.
Benedetta, D., r. de l'hôpital Grec, 2.
Boyadjan, Mlle Leonitta, r. el-Margani, 1.
Buffo, Mme L., r. église copte.
Cabanes, E., r. église copte, 26.
Cagliesi, Mme M., r. Mahmoud pacha el-Falaki, 2.
Châlons, H., Hochapfel & Co., r. Chérif pacha, 26.
Conti, Guilio, r. hôpital grec, 17.
Craveri, T., r. d'Allemagne 15.
Culisart, M.M., r. Nébi Daniel, 28.
D'Amore, Mme L., r. Cheikh Aly el-Lessi, 29.
D'Angelo, Mme A., r. Baalebeck.
Delisle, Mme H., r. Cléopatre, 3.
De Mare D'Ario, Mme A., r. el-Nébi Daniel, 11.
Di Bello, Lucie, r. Missala, 7.
Fazio, Mlle Thérèse, r. Stamboul, 21.
Finocchiaro, Mme G., r. Borham pacha, 11.
Franceschina, S., r. Masguid el-Faham, 20.
Frisani, Mlle, r. Nébi Daniel, 23.
Frugoli, Alai de, r. Nébi Daniel, 9.
Fummo, Mlle Rita, r. de l'hôpital Grec, 1.
Funaro, Inès, Camp César.
Gaglieri, Mme, r. Mahmoud pacha el-Falaki, 2.
Gallo, Mlle Lucia, r. Masguid Attarine, 10.
Guacci, Mme F., r. mosquée Attarine, 16.
Gulizart Mlle, ruelle Smyrne, 7.
Hekna Mme L. r. église Copte, 19.
Houmy, M., r. Sidi Metwelli, 28.
Kypriadi Sœurs, r. Nébi Daniel, 13.
Karakachian, A., r. Wasti, 8.
Lapresti, Mlle, M., r. Masguid Attarine, 40.
Lattuga, Mme D., r. gare de Ramleh, 26.
Lombardo, Mme, r. mosquée Attarine, 68.
Lustgarten, Mlle Sophie, r. Hammam el-Zahab, 1.

TUROG BREAD
KIENZLE & SIMONDS
SHARIA MAGHRABI
TÉLÉPH. 24-19 B.P. 665

HAUTES MODES PARISIENNES
Mme Marcelle Mollet
Robes & Manteaux
15, Rue Nabi Daniel, 15
Téléphone 23-52

Maolin, Mme Am., r. 1er Khédive, 6.
Marangoz, Mme H., r. de la gare de Ramleh, 22.
Orsi, M., r. Bakir pacha, 2.
Palermo, A., r. Sésostris, 10.
Paris Robes, Abram Daujat, r. Nébi Daniel, 21.
Passanante, Mme M., r. Hamamil, 5.
Pellegrini, Mlle, r. Nébi Daniel, 13.
Plutino, M.A., r. des Sœurs, 27.
Purdominci, r. mosquée Attarine, 37.

REICHENSTEIN
Robes et Manteaux, Blouses, Peignoirs,
17, Rue de la Porte Rosette.

Reiss, E., r. des Sœurs, 7.
Renier, Mme Margherita, r. Antoine, 9.
Riccitello, Mme F., r. Nébi Daniel, 35.
Rinaldi, Mme M., r. Anastassi, 45.
Rizzitano, Mme F., r. Sélim Kaptan.
Rizzitano, Mme P., r. Menasce, 3.
Rosset, Mlle A., r. Nébi Daniel, 4.
Santocchi, Mme, r. Salah el-Dine, 9.
Traversetti, Mlle J., r. Paternostro bey, 1.
Tsantilla, Mme, r. gare de Ramleh, 32.
Tessière, Mme Vve A., r. Salah el-Dine, 47.
Tussart, A., r. d'Allemagne (dans la ruelle).
Verziraki, Mr & Mme Th., r. Nébi Daniel, 4.
Vignapiano Sœurs, r. Salah el-Dine, 17.
Zanobetti, A., r. Toussoun pacha, 3.

PORT-SAID

D'Amore, Coniugi, r. Constantinieh.
Ephtimios & Marcoulidis, quai Eugénie.

SUEZ

Rider, Mme, r. Colmar.

Cravates

(Voir Chemiseries et Cravates)

Cristaux & Verreries

(Voir Faïences et Porcelaines)

Cuirs & Peaux

CAIRE

Akawi Sélim & Co., Ch. Gameh el-Banat.
Altonian, G. M., Ch. el-Charawi el-Barrani.
Arditi, J. D., Ch. Bein el-Nahdein.
Axarlis & Bariagtaris, Ch. Gameh el-Banat.
Baghdjian Agob B., boul. Clot-bey.
Fayoumi Mohamed el-Raeï, Ch. Kirabieh.
Chahbazian, G., Bazar Mourour.
Dimitriadis, N.D., Ch. Gameh el-Banat.
Djebedian frères, Haret Chichini.
Félix, Ant., & Co, Ch. Aboul Ela.
Frangopoulos, Jeau G., Ch. Gameh el-Banat, 24.
Gandus, Guido, Ch. Moh. Mazloum pacha, 9.
Ghazarian, Sarkis, Ch. Bein el-Sourein.
Goudsusian frères, Bazar Mourour.
Kaiserlian, Léon M., Ch. Mohamed Aly.
Khalil Saad bey, Ch. Gameh el-Banat.
Médawar, Nicolas, & Co., Ch. Mohamed Aly, 135.

LAMBERTO MEDINA & Co
PEAUX & CUIRS
EXPORTATION-IMPORTATION
Bureaux: *Chareh Khalig el-Masri № 14*
Téléphone N° 22-08 — Boite Postale N° 333

Mohamed Ahmed & Hassan Eïd frères, Ch. Gameh el-Banat.
Moustafa Ismaïl & Co., Ch. el-Madabegh, 5.
Rathle, H. D., boul. Mohamed Aly.
Sabbagh, Gamati & Co., boul. Abdel-Aziz.
Société Belgo-Roumaine de Commerce, W. Mestdag, Guttmann & Co., Jardin Rossetti.

PASTILLES VALDA
ANTISEPTIQUES
Efficacité remarquable contre la Toux, quelle que soit son origine

Sossoyan, P., boul. Abdine.
Stavrino, Antonio, Ch. Kabouet el-Zinah.
Vegnios frères, Ch. Bein el-Nahdein.
Wiesendanger, A., Ch. Soliman pacha, 25.
Yacoub, Levy, boul. Clot-bey.

ALEXANDRIE

Abbassi, Ahmed & Abdel-Aziz el-Attar, r. Souk el-Siareff, 3.
Abdel-Aziz Mohamed el-Attar, r. des Sœurs, 43.
Ahmed el-Yazdi, r. Souk el-Akkadin, 13.
Alti Parmak, r. de France, 36.
Aly Hassan el-Tagouri, r. Souk el-Akkadin, 15.
Barki, Behor, r. Tewfik, 15.
Corakis, Georges, pl. de l'Observatoire (okelle Anglaise), 4.
Fafalios, S. G., & Fils, r. église maronite, imm. Monferrato.
Ghazarian, S. & M., r. Mawlaï Mohamed, 1.
Goudzourian Frères, r. Souk Attarine, 3.
Halcousis, André Z., pl. de l'Observatoire, 4.
Houli, Saïed Ibrahim, r. Bab el-Akhdar, 40.
Lombardo, N., & Co., r. Archevêché, 5.
Khoury, Thomas, J., r. de France, 6.
Mahmoud Mohamed el-Helou, r. Souk el-Attarine, 7.
Mohamed el-Saïed, r. Souk el-Sarafia, 1.
Moroukian, Missak & Co., pl. Mohamed Aly, 12.
Mougalian, Artin, r. Souk el-Siareff, 6.
Nowar, Antoun, r. Masguid Attarine, 1.
Naguib, M., & Co., r. gare de Ramleh.
Pamboudjian, Garabed, r. Souk el-Kanto, 1.
Papadorotheou, N., r. Sidi Abou Dardar, 3.
Papagno, E., ruelle Alep, 1.
Papazian & D. Ohanessian, r. Mawlay Mohamed, 3.
Reïs, L. & Co., r. Chérif, 27.
Rizkallah, Faragallah, r. de France, 22.
Rachid Mohamed Ahmed, r. Bab el-Akhdar, 35.
Sabbagh, Th. K., r. de France, 9.
Saïed el-Kholi, r. Bab el-Akhdar, 40.
Saporta, Isacco D., r. Antoine, 9.
Silberzucg, H., r. Hammamil, 17.
Stathatos, Georges S., r. Pirona, 4.
Tannous Mohamed, r. Bab el-Akhdar, 44.
Tawil, Ahmed & Aly, r. Bab el-Akhdar, 40.
Zaccaria Ibrahim, r. Souk el-Akadin, 15.
Zaliki, N. J. succrs., r. Pirona, 1.

ASSIOUT

Morgan Makar el-Dabbagh, Ch. el-Megahedein.
Sayed Hoddoba, Ch. el-Kaïsaria el-Kébira.

BENI-SOUEF

Abdou el-Chami, Ch. Souk el-Talat.
Mohamed el-Khorbatli, Ch. Souk el-Talat.

DAMANHOUR

Ghazali, Abdel-Mooti, Ch. Gameh el-Effendi.
Ghazali, Mohamed, Ch. Gameh el-Effendi.

DAMIETTE

Mehathet Aly, Ch. el-Aazam.
Mohamed Aly Koseba, Ch. el-Aazam.
Mohamed Hassan Abou Zeid, Ch. el-Oumoum.
Sahall Ahmed (Hag), Ch. el-Aazam.

FAYOUM

Mahmoud Mahmoud el-Chehaoui, Darb el-Gameh.

GUERGUEH

Mantouridis, Christo, Ch. el-Mehatta.

MANSOURAH

Mohamed Ghoneim, r. Neuve.
Mohamed & Abdel-Hamed Hennawi, r. Neuve.
Stathatos, A., r. Neuve.

MINIEH

Caliacoudis, Aristidi, Ch. Sayadine.
Tewfik Wassef, Ch. Aly eff. Rahmi.

PORT-SAID

Sanfilippo, Giuseppe, pl. de Lesseps.
Stathatos, Georges S., r. du Commerce.

TANTAH

Kyriaco, Christou, Ch. el-Khan.
Vallinaki, Georges, Ch. el-Borsa.

ZAGAZIG

Daoud Farah, Ch. el-Kaïsarieh.

ZIFTA

Masri Abdel-Wahab, Ch. Dayer el-Nahia el-Bahari.

L'Affichage frappe le regard s'impose à la vue
Devis sur demande: SOCIÉTÉ ANONYME EGYPTIENNE DE PUBLICITE
LE CAIRE: 30, rue Kasr-el-Nil — ALEXANDRIE: 1, rue Chérif Pacha

Cuivres

CAIRE

Abdrab el-Nabi, Mohamed Ibrahim, Ch. el-Nahhasine.
Aly Ismaïl, Ch. Gameh el-Banat.
Baracat,Darwiche bey, Ch. el-Nahhassine.
Bensussam, Giacomo, r. Manakh, 25.
Effendi Hassan bey, Ch. el-Nahhasine.
Essayed Chehata, Wakalet el-Gawahergiyeh, Sagha.
Ferrero & Co., r. église Catholique.
Husseini, Ahmed Aly eff., Ch. el-Nahhasine.
Husseini, Mohamed Aly eff., Ch. el-Nahhasine.
Méligui, Moustafa bey, Ch. el-Nahhasine.
Mohamed Ahmed Abdel-Naby el-Iscandarani, Ch. Souk el-Asr (oukallet el-Zeit, Boulac).
Nakache Sayed (Hag), Ch. el-Nahhassine.
Saleh Imam, Ch. el-Nahhasine.
Sciami, Atallah, r. Neuve.
Soliman Assaad (Hag), Ch. Nahhasine.
Union Industrielle & Commerciale d'Egypte, Ch. Chawarby pacha. 2.

ALEXANDRIE

Abdel-Hafez, r. Bab el-Akhadar, 10.
Abdel-Meguid Sayed, r. Bab el-Akhdar,21.
Ahmed Ibrahim, r. Bab el-Akhdar, 10.
Ahmed Ibrahim & frères, r. el-Midan, 25.
Hafez Moursi (Hag), r. Bab el-Akhdar, 33.
Ibrahim Haggi Mohamed, r. Bab el-Akhdar, 37.
Ibrahim Moursi eff., r. Bab el-Akhdar, 1.
Ismaïl Aly, r. Bab el-Akhdar, 35.
Mohamed & Abdel-Meguid Moursi, r. Bab el-Akhdar, 37.
Mohamed Moursi (Hag), r. Bab el-Akhdar, 1.
Moursi Mohamed Moursi, r. Bab el-Akhdar, 11.
Union Industrielle & Commerciale d'Egypte, r. pacha el-Falaki, 10.
Youssef & Hanna Saad, r. Bab el-Akhdar, 15.
Zaki Mohamed Morsi, r. Bab el-Akhdar,11.

ASSIOUT

Abdel-Hafez Farrag, Ch. Souk el-Kamh el-Kadim.
Mohamed Soliman, Ch. Souk el-Hamam.

BENHA

Abdel-Méguid Mohamed, Ch. Ata.
Ibrahim Issa, Ch. el-Damanhouri.

BENI-SOUEF

Abdel-Gawad Wahba, Souk el-Talat.
Chérif Nasr, Souk el-Talat.
Hélal el-Khatib, Souk el-Talat.
Ibrahim Gahlan, Darb el-Eïd.
Mohamed Nasr, Souk el-Talat.
Nasr Hassan, Ch. el-Riadi.

CHÉBIN EL-KOM

Mohamed Ibrahim, Ch. el-Tarrazine.

DAMANHOUR

Abou Ayache Bayoumi, Ch. Sidi Zareh.
Aboul-Kheir Badawi, Ch. Gameh el-Effendi.
Ahmed Hassan el-Guerawani, Ch. Khaïri.
Boulaki Mohamed, Ch. Khaïri pacha.

FACOUS

Ahmed Moustafa, Ch. el-Gameh.

FAYOUM

Bakr Mobarak, Ch. Saliba el-Kadim.
Ibrahim Helal, Darb el-Kénissa.

GUERGUEH

Mohamed Guidawi, Ch. el-Neffada.

KENEH

Essayed Ahmed el-Nahass, Ch. Maghrabi.

MINIEH

Ahmed Abdallah, Ch. el-Kharrazine..
Barakat Issa, Ch. el-Darraya.
Barakat Mohamed, Ch. el-Maghrabi.
Mohamed Ahmed, Ch. el-Maghrabi.

MIT-GHAMR

Mahmoud Bolleni, Ch. el-Deya.

SOHAG

Abdel-Malak Antanious, Ch. Kaïsaria el-Souk.

WINDSOR HOTEL
ALEXANDRIA
Facing the sea on the New Quay
TERMS PER DAY FROM P.T. 40
FULL PENSION PER MONTH P.T. 975
Proprietor: A. van MILLINGEN

TANTAH

Abd-Rabbou Tolba, Ch. Dayer el-Sayed.
Sabban, Mohamed, Ch el-Souroughieh.
Zaki Ahmed, Ch. el-Sayed.
Zéhéri Mohamed, Ch. Dayer el-Sayed.

ZAGAZIG

Attieh Mohamed, Ch. el-Moudirieh.
Ibrahim Hassan, Ch. el-Kaïsarieh.
Ismaïl el-Metwalli, Ch. el-Kaïsarieh.
Zéhéri Mohamed, Ch. el-Kaïsarieh.

Cultes

(Voir aussi pages 329 et suivantes).

CAIRE

American Mission, Ch. el-Miligui, 4, TÉLÉPH. 1780.
Arménien-Catholique, Darb el-Guinénah, 23, (Mousky).
Arménien-Orthodoxe, Ch. Bein el-Sourein, 35.
Catholique Latin, quartier Mousky.
Chaldéen-Catholique, Ch. el-Faggalah.
Copte-Catholique, Darb el-Guinénah, 11, (Mousky).
Copte-Orthodoxe, Darb el-Wasseh. 15, (Clot bey).
Grec-Catholique Melchite, Ch. Kenisset el-Roum (Daher).
Grec-Orthodoxe, Hamzaoui.
Israélite, quartier Israélite (Mousky).
Maronite, r. Hamdi (Daher).
Musulman, au Mehkémeh Charieh.
Protestant Allemand, Ch. el-Teraa el-Boulakieh, TÉLÉPH. 2049 B.P. 391.
Protestant Anglais, av. de Boulac, 16.
Syrien-Catholique, Ch. el-Daher.

ALEXANDRIE

American Mission, r. église américaine.
Arménien-Catholique, r. Port-Est.
Arménien-Orthodoxe, r. Sidi AbouDardar.
Catholique-Latin r. de l'archevêché.
Copte-Catholique r. de l'hôpital indigène.
Copte-Orthodoxe r. de l'église copte.
Grec-Catholique Melchite, pl. Ste.-Cathérine.
Grec-Orthodoxe, quartier Messalah.
Grec-Ortodoxe Syrien, r. église syrienne.
Israélite r. de France, 31.
Maronite r. de l'église maronite.
Protestant Allemand, r. de la Poste.
Protestant Anglais, pl. Mohamed Aly, 2.
Syrien Catholique.

BENHA

American Mission.

MANSOURAH

American Mission.
Maronite.

MINIEH

Copte-Catholique.

PORT-SAID

Maronite.

TAHTA

Copte-Catholique.

TANTAH

American Mission.

ZAGAZIG

American Mission.
Maronite.

Curiosités

(Voir Antiquités et Curiosités).

Daïras

CAIRE

Abdallah Izzat pacha, Ch. Sandouk el-Dein, imm. Fouad.
Abdel-Aziz Ezzat pacha, Ch. el-Zaher.
Ahmed Rachid pacha, Ch. el-Dawawine.
Ahmed Seif el-Dine bey, S. A. le prince, Kasr el-Doubara, B.P. 129.
Ahmed pacha, S.A. le prince, Ch. Darb el-Gamamiz.
Aly Chérif pacha, Ch. Abdel-Aziz.
Amina et Neemat Hanem, LL. AA. les princesses, Ch. el-Manakh, B.P. 886, TÉLÉPH. 251.

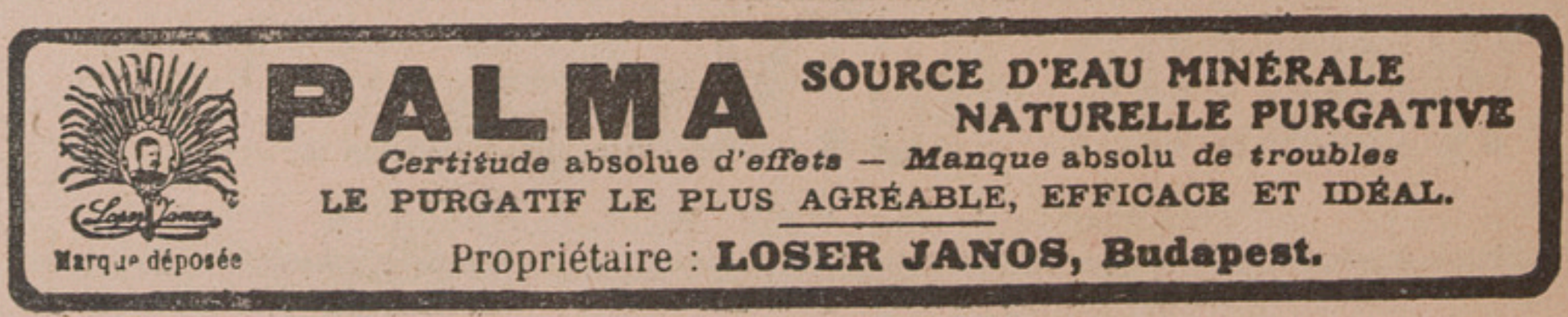

Boghos Ghali pacha, (du feu), Ch. Soliman pacha, 23.
Boghos Nubar pacha, (S.E.), Ch. Nubar pacha, TÉLÉPH. 353.
Bourham pacha (de la fille), TÉLÉPH. 440.
Chawki pacha, (S.E.), Darb el-Haggar.
Djellal pacha, S.A., Tewfikieh.
Djemil Toussoun pacha, S.A. le prince, Ch. el-Manakh, B.P. 35, TÉLÉPH. 572.
Enissa Hanem, S.A. la princesse.
Fatma Dawlat Hanem, S.A. la princesse, TÉLÉPH. 758.
Fatma Hanem, S.A. la princesse, TÉLÉPH. 248.
Fouad Ahmed pacha, S.A. le prince, Ch. el-Haouïati, TÉLÉPH. 366.
Général Chérif pacha et princesse Amina Ch. Dubrey, 11.
Haïdar pacha (S.E.), Ch. el-Cheikh Rihan, TÉLÉPH. 2807.
Halim pacha, S.A. le prince, Ch. Foum el-Teraa, TÉLÉPH. 365, B.P. 682.
Hamida Hanem, Ch. Mazloum pacha, 6, TÉLÉPH. 562, B.P. 1034.
Hassan pacha (S.E.), Ch. Kasr el-Nil.
Hussein Kamel pacha, S.A. le prince, Guizeh, TÉLÉPH. 670.
Husseini Wassif pacha (S.E.), Ch. el-Falaki, TÉLÉPH. 1064.
Ibrahim Fouad pacha, Ch. Mazloum pacha, 6, TÉLÉPH. 562.
Ibrahim Hilmy pacha, S. A. le prince, Ch. Antikhana el-Masria, imm. Sabbagh, TÉLÉPH. 601, B.P. 207.
Ibrahim Khalil pacha, (du feu S.E.)
Ismaïl Assem pacha, Ch. el-Madabegh, 13, TÉLÉPH. 2005.
Ismail pacha el-Férik, Ch. Hanafi (Sayeda-Zénab), TÉLÉPH. 2565.
Kahil Constantin (des héritiers du feu), Fagallah, TÉLÉPH. 1550, B.P. 2184.
Kasr el-Aaly, Ch. el-Abbassieh, palais Zafarane, TÉLÉPH. 260, B.P. 448.
Khadiga Hanem, S.A. la princesse, Ch. Mariette pacha, TÉLÉPH. 1379.
Khaïrat pacha (S.E.), Ch. el-Falaki.
Khassa Khédiviale, palais d'Abdine, TÉLÉPH. 305.
Khédivah-Mère, Ch. el-Ibrahimi (Kasr el-Doubara), TÉLÉPH. 505.
Mahmoud Hamdi pacha, S.A. le prince, Ch. Kasr el-Nil, 17, TÉLÉPH. 138.
Mazloum pacha, A. (S.E.), Ch. Cheikh Aboul-Sebaa, 6.
Menchawi pacha (du feu).
Mohamed Chérif pacha, (S.E.), Ch. el-Dawawine.
Mohamed Zéki pacha, (S.E.), Ch. Tewfik.
Moharrem Chahine pacha (S.E.), Ch. Darb el-Gamamiz.
Némat Hanem, Ch. el-Maghraby.
Nimat Muktar, S.A. la princesse, Ch. el-Borsah, 9, TÉLÉPH. 251.
Sultan pacha, Ch. Gameh Charkass, 34, TÉLÉPH. 10, B.P. 328.
Talaat pacha, S.E., Ch. el-Saliba.
Teymour Ahmed pacha (S.E.), Darb el-Saada (Hamzawi).

ALEXANDRIE

Ahmed Yehia pacha, (S.E.), r. Mahmoud pacha el-Falaki, 12, TÉLÉPH. 333, halte Zizinia, 386.
Ahmed Seif Eddin bey, S.A. le prince, r. église écossaise, 2, TÉLÉPH. 1271.
Ahmed Youssef Kamal, S. A. le prince, r. Tewfik 1er, 12, TÉLÉPH. 201.
Draneht pacha, (administration), r. Sésostris, 19, TÉLÉPH. 276.
Hassan Yeken pacha, r. Sidi el-Metwalli, 4, TÉLÉPH. 186.
Ibrahim pacha (Cheikh), r. mosquée el-Cheikh Ibrahim pacha, 1, TÉLÉPH. 276.
Idris Ragheb bey, r. Ragheb pacha, 76.
Khassa Khédiviale, bureaux Palais Ras el-Tin, TÉLÉPH. 723.
Luzzato pacha (feu), r. Sidi Metwalli, 8.
Mohamed Aly, S. A. le prince, r. Toussoun pacha, 3.
Mohamed Ibrahim pacha, S.A. le prince, r. Toussoun, 3, et r. Haggar el-Nawatieh, TÉLÉPH. 164.
Mohamed Yeken pacha, r. Sidi el-Metwalli, 4, TÉLÉPH. 186.
Nimet Moukhtatar Hanem, S.A. la princesse, Neguib Fahmi eff. fondé de pouvoirs, r. de la Poste, 3, TÉLÉPH. 1661

THE NEUCHATEL ASPHALTE Co. Ld., LONDON.
Sole Concessionaires of the celebrated Val de Travers & Scata Mines.
Contractors to Public Works Departments and Municipalities in all parts of the world.
For asphalt work in any part of Egypt or the Sudan, or for the supply of materials,
Apply to THE MANAGER, Sahel el Ghelal, Cairo, or Karmous, Alexandria.

Nougouan Hanem, S.A. la Princesse, r. Sésostris, 3, Abdel-Rahman Mahmoud eff, greffier en chef.
Sayed Abou Bakr Ratib pacha, (wakfs du feu), r. Chérif pacha, 9 (impasse Artinoff).
Toussoun pacha, r. Toussoun pacha, 1, TÉLÉPH. 247, direction 2235.

MANSOURAH

Fatma Hanem (S.A. la Princesse).

TANTAH

Menchawi pacha (du feu les hoirs), Ch. Abbas.

ZAGAZIG

Halim pacha (S.A. le Prince), à Sobcak, TÉLÉPH. 21.
Khadiga Hanem (S.A. la Princesse) au teftiche Toukh, TÉLÉPH. 135.
Mahmoud Hamdy pacha (S.A. le Prince), au teftiche Kafr Hammam, TÉLÉPH. 1.
Nemet Moukhtar Hanem (S.A. la Princesse) au teftiche Bourdein.
Seif el-Dine bey (S.A. le Prince), TÉLÉPH. Zancalon 4, Mit Rabiah 6.

Danse

(Voir Professeurs de)

Décorateurs

(Voir Peintres-Décorateurs)

Décoration (Entrepren. de)

CAIRE

Aly Achour, Ch. el-Borg
Chafei, Hoirs Mohamed bey, Bab Charieh.
Mohamed Ebeid, Ch. el-Zaher.

ALEXANDRIE

Barbier, Pilade, r. Salah el-Dine, 7.
Ornamental Stone, Deodato & Rubel, r. Abdel-Moneim.

Dédouaneurs

(Voir Commission en Douane)

Dégraissage

(Voir Teintureries)

Déménagements

CAIRE

COMPTOIR D'ENTREPRISES
Industrielles et Commerciales d'Egypte
Branche: Transports et Déménagements
Bureau: Avenue de Boulac, au dessus du Télég. Egyp.
Adr. Télégr. "COMPTOIR" Tél. 1899 — P.O.B. 1108.
GARDE-MEUBLES
Déménagements Urbains et Suburbains
par Voitures capitonnées
Emballage et Expéditons pour tous pays.

ALEXANDRIE

Martini, L., r. Bardissi (r. gare du Caire).

Denrées coloniales et produits alimentaires (Nég. en)

CAIRE

Abdel-Gawad Yassin, r. Neuve, 89.
Abdel-Hamid Hegazi, Abbassieh.
Abdel-Latif Chawki,& Co., Ch. Bein el-Sourein.
Ahmed Abdallah, boul. Mohamed Aly.
Ahmed Ahmed Wanas & Ahmed el-Chanawani, r. Neuve.
Aly Mahmoud, Ch. Darb el-Gamamiz.
Andréadis, Andréa, Ch. Gameh el-Banat.
Badr, Elie & Farès Chebatte, boul. Clot-bey.
Bahr, Hafez Hassanein, Ch. Sekka el-Guédideh.

J. OROWETZ
Depositario e Agente generale delle Birre: "Spatenbräu" di Monaco e "Erste Pilsner Aktienbrauerei" di Pilsen.
Deposito: Via del Telefono - Cairo. Tél. N° 2075

Barras, Ulysse, Jardin Rossetti.
Bekheit Moussa, Ch. Clot-bey.
Billas, Athanase A. & Co., Ch. Kabouet el-Zinah.
Bollas, Nicolas P., Ch. Zaptieh.
Bollas, Panayotti P., Haret Hamza (Mousky).
Burbulia Frères, r. Neuve.
Cadenas, Stamati D., Ch. Abdel Aziz.
Chammah, Abdel-Aziz Mohamed, Ch. el-Manaklieh.
Chamy, Youssef Mohamed (Hag), Ch. el-Nahassin.
Chamy, Hassan Aly & Fils, Ch. el-Akkadine.
Christodoulo, M., Ch. Bein el-Sourein.
Coumpa, Apostolo M., Ch. Momtaz, 3.
Demartino, F., Ch. el-Noubi.
Ebrazi, Ibrahim Fathalla, Ch. Taht el-Rabh.
Economou, B., & A. Stéfanakis, Ch. Bein el-Sourein, 4.
Ezzat, Aly & Kamel K., Ch. Bein el-Sourein, 11.
Godolchian Frères, Ch. Bein el-Sourein.
Gouta, A. & G. fils, Ch. Gameh el-Banat.
Hassan Aly Khamis, Ch. Kabouet el-Zinah (Mousky).
Hékimian & Atrandjian, Ch. Bein el-Sourein.
Ibrahim Hanna, Ch. Clot-bey.
Iconomidis, Kiriasis, Ch. Bein el-Sourein.
Ismaïl Hakki & Co., Ch. Bein el-Sourein.
Issakoulian, K. & Co., Abdel-Aziz, 33.
Kacouratos, M. C., Ch. Bein el-Sourein.
Karafi, Mohamed Abdel-Fattah, boul. Clot-bey.
Kiazim, Hussein & Agop Pamboukjian, Ch. Bein el-Sourein.
Koliadès Frères, Ch. Taht el-Rabeh.
Lahlouh, Sélim & Co., Chareh Bein el-Sourein.
Laniti, Christo F., & Co., Ch. Kabouet el-Zinah.
Lenossi, D., & Co., Ch. Gameh el-Banat.
Lokidès, P. S., Ch. el-Koubry.
Mahmoud Aly Khamis, Ch. Fakhry pacha (Mousky).
Marzouki, Hassan Mohamed, Ch. el-Sokkarieh.
Mossoba, Ghantous, & Co., Ch. Clot-bey.
Moussalli, Ahmed Hassan, Ch. Darb el-Ahmar.
Moustapha Hassan Khadr, Midan el Faskieh, 16.
Ovadia, I. & Co., Soc. des Produits Naturels, Ch. Souk el-Tewfikieh, 12.
Rachidi, Ibrahim Nawar, Midan Sayeda Zenab.
Radwan Youssef, Ch. el-Soukkariah.
Repapi, M. G., Ch. el-Roueï.
Rizaki Frères & Emm. Paschalis.
Roudos, N. & D. G., Ch. Wagh el-Berka.
Sabbagh, Abdel-Latif, Gamalieh.
Schisa, Constantin, Ch. Kabouet el-Zina.
Società Italiana pel Commercio dei Prodotti Alimentari, Jardin Rossetti.
Tsirika Frères, Ch. Gameh el-Banat.
Tzivganos, E. P., Ch. Kabouet el-Zinah.
Varvounis & Comninos, Ch. Kabouet el Zinah.
Youssef Farès, Ch. el-Zaher.
Zalloun, Moursi Ahmed, Ch. el Fouatieh.
Zeini, Mohamed Youssef, r. Neuve.

ALEXANDRIE

Abdel-Aziz Hadara, r. mosquée Terbana, 5.
Abdel-Gawad Hassan & fils, r. Bab el-Akhdar, 69.
Abdel-Hadi el-Dardiri & Co., r. Canal Mahmoudieh (Karmous).
Abdel-Latif Chawki & Co., r. anc. douane, 20.
Abou el Nasr & M. Badaoui, r. el-Midan, 34.
Ahmed Abdel-Khalek el-Tekhie, r. el-Midan, 28.
Ahmed Achour & Co., r. Ras el-Tin, 4.
Ahmed Mohamed Aly, r. Deomidis, 5.
Ahmed Soliman Wasfi, r. Midan, 30.
Ahmed Zeki, r. Masguid el-Terbana, 4.
Aly Miladi (Hag), r. Masguid Chourbaghi, 9.
Aly Salim bey, r. Wakalet el-Khodar, 2.
Antoniades, G., r. Wakalet el-Khodar, 8.
Athanassakis, N. D., r. anc. douane, 20.
Aznavourian, A., r. el-Rackchy, 3.
Babli Hassan eff., r. el-Midan 52.
Bannan Mahmoud A., r. anc. douane, 7.
Bahous, Basila & Co., r. Souk el-Attarine.
Bassim eff., r. Souk el-Tabbakine.
Beha el-Din Macanci, r. Masguid Terbana, 5.

PILULES PINK
GUERISSENT LA OU LES AUTRES REMEDES ONT ECHOUE

Alexandrie (suite).
Beheri, frères, r. prince Abdel-Moneim.
Bennayor, E.S., r. Souk el-Tabbakine, 11.
Bissaram, Michel & Fils, r. mosquée el-Chourbagui.
Bitzios, S. J., r. Pirona, 2.
Bollas, P. & N., r. des Etudiants, 2.
Bollas, S. P., r. des Etudiants, 2.
Bollas, Socrate, r. Wakalet el-Lamoun, 7.
Boshainy Mohamed Issa eff., r. Bab-el-Akhdar, 17.
Burbulia Frères, r. el-Midan.
Burdullia Frères, r. Wakalet el-Khodar, 2.
Calidakis, T., r. el-Midan, 52.
Calliodis, A. E., r. masguid Terbana, 5.
Camarotakis, G., r. de la Marine, 60.
Cappelidis, C. Ch., r. anc. douane, 29.
Caralis, Elie G., r. Wakalet el-Khodar.
Caralis, N.A., r. mosquée Ibr. pacha, 1.
Cavouras, A., r. Ibrahim 1er, 4.
Cavouras, G.&C. Paraskevas, r. el-Midan, 47.
Chaldiakis, Ch. P., r. Midan, 4.
Chamaa, Georges, r. Souk el-Tork, 5.
Chamla, Haïm & Co., r. Souk Attarine, 2.
Christopha, Christo H., r. Tikiet el-Kalchani, 5.
Chrisanthis, N. D., r. el-Midan, 3.
Chryssafis, Antoine J., r. Wakalet el-Khodar, 7.
Coen Frères, r. Pirona, 2.
Cohen Haim & Isaak & Co., r. Souk el-Tork.
Cokinaras, Em. N., r. anc. douane, 34.
Cokinos Frères, r. el-Midan.
Colonna, Francesco, r. gare du Caire, 2.
Coral, S., r. Wakalet el-Khodar, 36.
Cosbar & Bachour, r. Souk el-Attarine, 30.
Culbali, J. P., r. anc. bourse, 5.
De Martino, Fratelli, r. Warchet el-Toubghieh, 32.
Delini Ahmed Soliman, r. Souk el-Tabbakhine, 9.
Dessberg, E. & M., r. Pirona, 3.
Diamantopoulo, Const. G., r. Anastasi, 35.
Dimissoglou, J., r. Midan, 48.
Farhat Ahmed & Fils, r. Souk el-Tabbakine, 11.
Flaudini, Ant. & Francesco, r. Marine, 48.
Frangopoulos, Ef., r. el Rackchi, 3.
Gattegno & Farhat, r. Mawlay Mohamed, 5.
Gebeli, Kanaa & Co., r. Mawlai Mohamed, 6.
Georgiades, A. E., r. anc. douane, 18.
Georgiades, G., r. anc. douane, 19.
Georgiadis, Th., r. anc. douane, 1.
Gheriani Abdel-Kader, r. mosquée el-Terbana, 3.
Ghourab Hadji Aly Hussein, r. anc. douane, 12.
Goneim Saleh, ruelle Masguid el-Mancawi, 3.
Gouma Aly, r. el-Midan, 22.
Gouta, A. & C. Fils, r. el-Midan, 43.
Grantas, Const. R., r. anc. douane, 1.
Gypakis, Em. A., ruelle Zawiet el-Rogbani, 20 (anc. douane).
Hachem Ahmed, r. mosquée el-Terbana, 2.
Hadji Bakr Kader, r. el-Midan, 50.
Hanafi Zeit, r. el-Midan, 14.
Handini, Ant. & Francesco, r. de la Marine, 48.
Haniotis, K. S., r. mosquée Terbana, 7.
Hassan el-Chafi, r. Souk el-Samak el-Kadim, 15.
Hongaz Abdallah & Fils, r. Masguid el-Chourbagui, 8.
Ismaïl Guenena, r. mosquée Terbana, 5.
Jacovides, D. L., r. el-Midan, 11.
Jacovides & Fils, r. el-Midan, 56.
Kanaan, Gebeli & Co., r. Wakalet el-Lamoun.
Kanafani, Farhi & Mehrez, r. Colucci pacha, 4.
Kinigos, C. N., r. Wakalet el-Khodar.
Kiridli, J. Edhem bey, r. Masguid el-Terbana, 4.
Kurkdjian, Ohannes, r. el-Rackchi, 2.
Kyriacos, Ch., & Co., r. anc. douane.
Lembidis, G., & K. Poullorizos, r. el-Midan, 72.
Lenossi, P., pl. Mohamed Aly, 7.
Macdonald, P., r. el Midan, 50.
Mavrellis, Pantazoglou, r. Nubar pacha, 4.
Mamonna, C. M. & Co., r. Souk el-Tabbakhine, 8.
Melagi Haggi Aly, r. mosquée el-Chorbaghi, 7.
Metaxas, Ch, r. el Midan, 47.
Micallef, Francesco, r. el-Midan, 11.

L'ASSICURATRICE ITALIANA DE MILAN
ASSURANCES CONTRE LES
ACCIDENTS INDIVIDUELLES-COLLECTIVES et de RESPONSABILITÉ CIVILE
Agences: Le Caire, Alexandrie, Port-Saïd

Mistiloglou, N. I., r. anc. douane, 3.
Mitzos, M. D, r. Souk el-Tabakhine, 9.
Mohamed Ahmed Darwish, r. Souk el-Attarine, 7.
Mohamed Aly el-Neimou, r. el-Midan.
Mohamed el-Biali r. du Nil, 27 (Karmous).
Mohamed Fachfach, r. el-Midan, 27.
Mohamed Hassan Zeid, r. el-Midan, 28.
Mohamed Issa Borhami, r. mosquée Terbana, 5.
Mohamed Kamel Zeïd, r. el-Midan, 14.
Mohamed Saad Hachana & Co., r. Souk el- Attarine, 7.
Mohamed Zeïn Edin, r. mosquée Terbana, 5.
Moustapha el-Kamal, r. mosquée el-Terbana, 9.
Moustapha Hammad fils & Co., r. Mawlai Mohamed.
Moustafa Mohamed Zeïd, r. el-Midan, 16.
Moustapha Taher bey, r. Masguid el-Terbana, 4.
Moursi el-Matite, Hag, r. Sikka Ghedida.
Moussa, Issa, r. Bab el-Akhdar, 6.
Moutzatzou, G. A., r. anc. douane, 21.
Nafei Hussein, r. Souk el-Tork.
Omar Saleh el-Heddeni, r. Souk el-Tabbakhine.
Pafitis, S., r. anc. douane, 20.
Palamoutis, A., & Co., r. mosquée Ibrahim pacha, 1.
Paléologo, Lascaris, r. Wakalet el-Khodar, 6.
Panagopoulos, Basile A., r. Midan, 5.
Panayottou, Th., ruelle Abou Heiff, 1.
Papadimitriou, G., r. Nubar pacha, 6.
Papadopoulo, J., r. mosquée Cheikh Ibrahim pacha, 2.
Papadopoulos, P. A., r. el-Midan, 28.
Parissakis, C. N., r. Wakalet el-Khodar, 3, (Midan).
Pastides, D. N., r. anc. douane, 4.
Peréos, N. A., r. mosquée Cheikh Ibrahim pacha, 2.
Pilavachi, N., r. Midan, 10.
Porias, Angelo, & Co., r. des Etudiants, 3.
Rachouan & Khalil Idris, r. Bab el-Akhdar, 75.
Reïs, L. & Co., r. Chérif pacha, 27.
Sachs, Halifa & Fils, r. Souk el-Attarine, 7.
Sakellaridis, P.J., r. Wakalet el-Khodar.
Salmi, Hafez Mohamed, r. el-Midan, 52.
Seglivanis, M., r. Zawiet el-Rogbani, 25.
Shama, F. Fils & Co., r. Chader Battikh.
Sirag Mohamed, r. Sikka el-Ghedida.
Società Italiana pel Commercio dei Prodotti Alimentari, r. Cléopâtre, 5.
Sofianopoulos, T. J., r. de France, 19.
Soliman Mahmoud & Aly Mohamed, r. Bab el-Akhdar, 51.
Spetsiotis, G. P., r. el-Midan, 4.
Sultan Ahmed Mohamed, r. Bab el-Akhdar, 71.
Teymour Kamel bey & Co., r. Souk el-Tabbakine, 9.
Trabilsi Aboubakr (Hag), r. Masguid el-Chourbaghi, 7.
Tracadas, M. C., r. el-Midan, okelle Lemoun.
Trangoutzi Frères & Co., r. Masguid el-Khawaga Osman, 1.
Tsaquetas, Jean P., r. mosquée Ibrahim pacha, 1.
Tsirica, C., Frères, r. el-Midan, 7.
Tsoumas, M. & P. Papadopoulos, r. Souk Samak el-Kadim, 16.
Valsamidis, Basile J., r. Chader el-Battich.
Tsoutsou, Thomas, r. du Télégraphe Anglais, 2.
Vasdeki Frères, r. anc. douane, 19.
Vassiliou, Constantin, r. el-Midan, 49.
Volikos, F., & Fils, r. Wakalet el-Kodar.
Voulgarides, C. S., r. Wakalet el-Kodar, 2.
Zagallaï Ahmed, r. Masguid el-Chourbagui, 8.
Zayat, Elias & Co., r. el-Midan, 27.

ASSIOUT

Mohamed el-Dia, Ch. el-Kaissaria.
Youssef Sélim, Ch. el-Khodarieh.

ASSOUAN

Hussein Abdel-Salam el-Chamy.

CHEBIN EL-KOM

Sayed Sayer Dayer, r. de la gare.

FACOUS

Aly Hassan Azam.

Le QUINA-LAROCHE
est le meilleur TONIQUE et RECONSTITUANT
employé avec succès dans tous les cas de FAIBLESSE, EPUISEMENT, FIÈVRES, etc.

FAYOUM

Bosati Mohamed, Ch. Kantarah.
Osman Moumi, Ch. el-Mabyada.

GUERGUEH

Abou el-Chabab Guergua, I. & A., Ch. el-Hamam.
Baroudi Osman Ibrahim, Ch. el-Hamam.
Kassem el-Laban, Ch. Abou Omrah.
Mohamed Aref, pl. du Marché aux Céréales.

MANSOURAH

Gammal Ahmed, r. Souk el-Toggar.

MEHALLA-KEBIR

Kafal Mohamed, Ch. Kantarah.
Mohamed Ezzat, Ch. Soultan.

MINIA EL-KAMH

Papazarifis, N., à Chiblanga.

MINIEH

Hassan Gamal el-Dine, Ch. Souk Ghelal el-Kadim.

SUEZ

Abdel-Rahman Awad, près de la douane.
Zullas, G. E., r. Colmar.

SIMBELLAWEIN

Christophides, Cleanthis, Ch. Souk el-Oumoum.
Hanna Saleh, Ch. Souk el-Oumoum.

ZAGAZIG

Diamantopoulos, Anesti & Georges, P. A. Diamantopoulos succr, Ch. Montazah et Ch. Abbas.

Dentelles

(voir Merceries)

Dentistes

CAIRE

Abed Mohamed., r. Neuve, 87.
Alcée, Albert S., Ch. el-Bawaky.
Altaf, Mohamed bey, Ch. el-Bawaki, 5.
Artinian, Ch., Ch. Bein el-Nahdein.
Bakli, Aly bey, Ch. Mazloum pacha, 2.
Barad, Anna, r. Mansour pacha, (Helouan).
Bashatli, L., boul. Clot-bey.
Battaglia, Franc, boul. Abdel-Aziz, 1.
Bauer, J., Ch. Kamel, 9.
Beheit, Amin, Ch. Abdel-Aziz, 29.
Bertomy, C., Ch. Gala, 12.
Bittar, Nicolas, boul. Abdel-Aziz, 29.
Bons, Jos. de, Ch. el-Manakh, 4.
Byrnes, Thomas H., pl. Ataba el-Khadra, Bazar Marour.
Callery, Daniel, av. Boulac, 8.
Callery, Napoleone, pl. de l'Opéra, Haret el-Chawarby et Ch. Mohamed Aly, 124.
Callery, Olympia, Mousky.
Callery, U., & A. Niasi, r. Neuve.
Campbell, Angius, Ch. Kasr el-Nil (Savoy Chambers) et Ch. Mohamed Ahmed Sayed pacha (Hélouan).
Chaghouri, Georges, Ch. el-Faggalah, imm. Abdel-Messih.
Chazan, N., Haret el-Zahar, 4.
Ciardo, Ciardi.
Coukhari, Mohamed Tewfik, r. Neuve.
Della Barile, O., Ch. Azbak, 2.
Demirdjian, K.G., Ch. Kamel, 3.
Drapansky, P.A., Ch. Souk el-Khodar.
Dupin, L.M. Antonio, Ch. el-Manakh, 23.
Evlian, G., Ch. el-Koubri.
Faresco, Jacques A., chez Ciardo Ciardi.
Freund, Fred., Ch. el-Maghrabi, 26.
Garzouzi, Edouard, r. Nubar pacha, 16, et Ch. Mohamed Aly, 137.

Dr. L. GATINEAU O ✿ M.
Ex-chef de Clinique à l'Ecole dentaire française
CHIRURGIEN DENTISTE
Expert spécialiste pour Couronnes d'or
Pièces à pont et Restaurations buccales
Av. Boulac, au dessus du Télégraphe Egyptien

Ghoche, Ibrahim, Ch. Mouski, 7.
Glanz, Mlle Marie, Ch. Mansour pacha, 2, (Helouan).
Grad, Elias, Ch. el-Bawaky.
Haddad, S., Ch. Abdel Hakk el-Sombâti, 3.
Hekimian, Mlle S., Ch. el-Zaher, 64.
Hornik, Mme Henriette, Ch. Emad el-Dine, imm. T.

VÉRITABLES GRAINS de SANTÉ du Dr FRANCK
PURGATIFS — DÉPURATIFS — ANTISEPTIQUES
Le Remède de la **CONSTIPATION** — Dans toutes les Pharmacies.

Hornik, Mlle Sabine, Ch. Chawarby pacha.
Henry, Frank Hamilton, Ch. Chérifein, 11.
Horsey, Ch. el-Manakh, 28.
Ibrahim Soliman, Ch. Hassan el-Akbar.
Kilidj, Artaki, Midan el-Faskieh.
Klein, Andréas, Haret Zogheb.
Kramer, I., Midan Suarès.
Letocart, Jules Firmin, pl. de l'Opéra, 5.
Lichtenstern, Marie, Ch. Soliman pacha, 3.
Mehmed Naguib, Birket-el-Fil.
Mina Aboul-Rous, Ch. Darb el-Gamamiz.
Mohamed Gouda, Ch. Kantara el-Guédid.
Mohamed Ragheb, Midan Bab el-Khalk.a.
Mohamed Sameh, Midan Bab el-Khalk, 6.
Mohamed Tewfik, r. Neuve, 87.
Monti, G., Ch. Mohamed Aly, 137.
Niazi, Ahmed eff., Ch. Mouski, 60.
Nicotimos, B., Ch. el-Borsa.
Nicotimos, R., boul. Abdel-Aziz, 4.
Pantazopoulou, Mlle A., Ch. Abdel Hakk-el-Sombâti, 3.
Perry, Duprey G., Savoy Chambers.
Petridis, S.P., Haret Hamza, (Mouski).
Pinkasfeld, Sev., Ch. el-Manakh, 9.
Rizk Abdou, Ch. Darb el-Gamamiz.
Russell, Barrett, Ch. el-Cadi Fadel (Kasr el-Nil).
Sameh Mohamed, Midan Bab el-Khalk, 6.
Soussa, I., Ch. el-Gahwari, 4.
Steen, J. Francis, Ch. Kamel, 7.
Tchomou, S., Ch. Mohamed Aly.
Tewfik Azmi, Ch. Hassan el-Akbar.
Waller, R. E., r. du Télégraphe, 1.
Watt, Mme, Ch. Cadi Fadel (Gameh Charkass).
Xénos, D., Ch. Mouski, 32.
Yacoubian, Vahram R., r. Kamel, 1.
Youakim, Elias & Nicolas, Ch. el-Faggala, 1.
Youakim, N.G., Ch. Mousky.

ALEXANDRIE

Anastassi, Michel, r. Tewfik, 22.
Anastassi, Ph., r. el-Kayed Gohar, 3.
Antonopoulos, J., r. pacha el-Falaki, 1.
Artin, Yacoub, pl. Mohamed Aly, 14.
Bauer, Charles, r. Nébi Daniel, 21.
Florence, Mlle, pl. Mohamed Aly, 12.
Foni, Eugène, r. el-Falaki, 14.
Haddad, A. M., r. de la Poste, 1.
Hachem, Tewfik, r. de France, 6.
Ibrahim el-Masri, r. de l'hôpital des Diaconesses, 1.
Kaldjian, Y., r. mosquée Attarine, 44.
Kalustian, A., r. Ras el-Tin 24.
Keller, J., r. Tewfik 1er, 16.
Kirich, A., r. Attarine, 20.
Kludjian, N.S., r. Salah el-Dine, 22.
Kudaïan, A., r. de France, 55.
Lederer, Käth, r. Nébi Daniel, 11.
Leuty, Arthur, r. Nébi Daniel, 22.
Loghotactis, N., r. Toussoun, 9.
Magarian, boul. Ramleh, 6.
Mastorakis, G., r. Nébi Daniel, 17.
Mohamed Abdel-Wahab, 1 r. Bab el-Akhdar.
Mohamed Hassan bey, San-Stéfano.
Naggiar, W., r. Souk el-Kanto, 2.
Nikitas, Const. A., r. église copte, 1.
Osborne, A., r. Nébi Daniel, 21.
Pandelides, pl. Mohamed Aly, 14.
Plesch, Albert, r. Rosette, 4.
Popolani, Jean, r. Tewfik, 12.
Proudian, N., r. de France, 16.
Reizian, K., boul. de Ramleh, 14.
Rombottis, H. O., r. Attarine, 27.
Saba Michel, r. Cayed Gohar, 15.
Seropian, Noubar, r. Sélim Kaptan. 14.
Shellard, A., r. porte Rosette, 32.
Stéfanopoulos, Elie, r. 1er Khédive, 11.
Stein, Mme Esther, Station Bulkley.
Tambacopoulo, Aristomène, r. gare de Ramleh, 22.
Teopilian, M., pl. Mohamed Aly, 10.
Terzian, M., r. Bab el-Akhdar, 1.

ASSIOUT

Démirdjian, H., Ch. el-Mehatta.

BENHA

Anastase, Néguib, imm. Ibrahim bey Abdou, r. Salvago.

KENEH

Haïnmann, B., Ch. el-Bahr.

LOUXOR

Evlian, G., r. de la Gare.

SALONICA CIGARETTE Co
Fournisseur de S. A. le Khédive
CAIRE. SOCIÉTÉ ANONYME - FONDÉE PAR DÉCRET KHÉDIVIAL EN DATE DU 28 DÉC. 1903. CHOUBRAH
Cigarettes de toute 1re qualité, fabriquées avec les meilleurs Tabacs Turcs

MANSOURAH

Caracatsanis, Panayoti, r. Neuve.
Economidis, E., r. Neuve.
Habib, Faragalla, r. Neuve.

MIT-GHAMR

Nicolaï, Aristide, Ch. el-Ezba.

PORT-SAID

Anagnostopoulos, I. N., pl. de Lesseps.
Callery, Napoleone, boul. Sultan Osman.
Stampfl, Geo., imm. Zizeclis, r. du Nil.

SOHAG

Ahmed Issa, Ch. el-Aaref.

SUEZ

Callery, Umberto, r. Hadid el-Hod.

TANTAH

Carzis, G., Ch. el-Borsa.
Ghoche, Ibrahim, Ch. el-Borsa.
Ghoche Sélim, Ch. el-Borsa.
Saada Georges, Ch. el-Moudirieh.
Slavidis, Slavis, r. de la Bourse.

ZAGAZIG

Nemtsoglou, D., Ch. el-Montazah.

Depilatoire

(Voir Teintures pour Cheveux)

Diabétiques

(Voir Produits pour Diabétiques.)

Dispensaires

(Voir Hôpitaux et Dispensaires).

Distilleries

CAIRE

Alexudi Frères, Ch. Rouei, 1.
Belle Macédoine, Boyadji frères, Ch. Clot bey.
Carafiotta, P., Midan Bab el-Hadid.
Caracostandi, D., Darb el-Barabra.
Casti, Theodoro & Costi, Ch. el-Tourbah, 9.
Cataropoulos, D., Ch. Kabouat el-Zinah, 5.
Chahdan Sfeir, Youssef & Georges, Ch. Clot-bey.
Charitos, N. D., Ch. Mohamed Aly, 98.
Chio, Stefanou Frangou, Ch. Clot-bey.
Chio, Tsilimi & Moshoyri frères, Ch. Mohamed Aly.
Chionidis, Georges, Ch. Aboul Ela.
Chypre, Michel Sellearis, Ch. Clot-bey.
Comninos, Const. A., Haret el-Roueï.
Commidis & Gabrielidis, Ch. Clot bey.
Coupa, M., & Apostolis, boul. Mohamed-Aly.
Cozzika, P., & Co., Ch. el-Madabegh, 23. usine à Tourah.
Debbas Frères, Ch. Bein-el-Sourein, 27.
Diamandaras, Jean Giacomo, Midan el-Manchia.
Douvopoulos, Sotiri H., boul. Mohamed Aly.
Drapagnoti, Antonio, Darb el-Barabra.
Freylinger, Ch., Vieux Caire.
Gallios, Jean, Ch. Montaz.
Gare A. Vassiliadis & D. Xantos, Ch. el-Fagallah, 9.
Georgopoulos, P. Th., Ch. Torguemane, 1.
Kondaki, I. M. frères, boul. Mohamed-Aly.
Laino, E., Darb-el-Kotta (Clot-bey).
Lakidés, Nicolas G., Ch. Abbassieh.
Mirianti, D., Darb el-Kotta (Clot-bey).
Mizitropoulos, G. D., & Co., av. de Boulac.
Mouscouris frères, Ch. Clot-bey, 32.
Nationale, N. Giacomoglou & P. Moumoudjis, Ch. Clot-bey, 59.
Nicolakaki, Alex. A., boul. Mohamed Aly.
Nicolopoulo, Aristidi, Darb el-Barabra.
Nouveau Monde, boul. Mohamed Aly.
Nouvelle Distillerie Centrale, A. Ch. Patsalidis, Ch. Abdel-Aziz, 22.
Papasarantou & S. Pantzopoulo, Ch. Mohamed Aly, 23.
Photides, E., Ch. el-Faggallah.
Polychronopoulo, Costandi, Ch. Gameh el-Banat.
Progrès, C. Papadogeorgos & V. Vakalis, Haret Ocely.
Rousso, Jean, Ch. Bein el-Sourein, 23.

L'ANNUAIRE MÉDICAL ÉGYPTIEN 1911
paraissant au commencement de l'année
contient tout ce qui peut intéresser les médecins

Samara, Costi, & Co., r. du Bazar Cophte.
Schisa, Constantin, Ch. Kabouet Zinah.
Skiadas, Dimitri, & Antonio Panagopoulos, Ch. el-Roueï.
Spiropoulo, C. D., Ch. el-Torbah, 49.
Stafilopoulo, V., Ch. Clot bey.
Taramanzoglou, G., r. Zaptieh.
Tsocomas, J., boul. Mohamed-Aly, 101.
Vahalis, V., Haret el-Ocely.
Varvounis & Comminos, Ch. Kabouat el-Zinah, 3,
Xyllas, Nicolas, Ch. Bein el-Sourien.
Yannoulis & Skiadas, boul. Clot-bey.

ALEXANDRIE

Bassiliadis, G., r. Warchet el-Toubguieh, 30.
Bolanachi, Ch. J., & Fils, r. Cléopâtre, 6.
Christodoulos, G., r. Bab el-Karasta, 32.
Cotsionis, Christo, r. Anastassi, 7 et 51.
Cuziomiti, Foti, r. Sésostris, 16.
Debbas Frères, r. anc. douane, 10.
Duvopoulos, A. E. & Co., r. Bab el-Akhdar, 54.
Duvopoulos, A.A., r. Masguid Attarine, 42.
Duvopoulo, N. E., r. Anastassi, 9.
Duvopoulos & Afoundachis, r. Masguid Attarine, 32.
Duvopoulos, Fratelli A., r. Anastassi, 4.
Ghioni, N., frères, r. Souk el-Kanto, 14.
Giannethakis & Co., r. Anastassi, 29.
Ianétakis, N., r. Anastassi, 27.
Kesses, Elie G., r. Anastassi, 11.
Liacachi, A. D., r. Hamamil, 14.
Marconcini & Co., r. église maronite, 6.
Moutzazou Frères, r. anc. douane, 21.
Paniopoulo, A., r. Anastassi, 3.
Pantazopoulo, A., r. Bab el Akhdar, 1.
Papasynessious, St., r. Bahari bey.
Paramithis, Triantafilos, r. anc. douane, 44.
Pavlopoulos, Costi, r. Anastassi, 4.
Salapata, G., r. de Trieste, 2.
Stylianides, G., r. prince Abdel-Moneim, 136.
Tabacopoulos, D. P. & Co., r. Chérif pacha, 9.
Tamvacopoulo, D. D., r. Warchet el-Toubguieh, 34.
Vassiliadis, G., r. Anastassi, 29.
Vrouzous, Em., r. Bahari bey.

BENHA

Farmaki, Yanni, Ch. el-Mehattah.

BENI-SOUEF

Assaad Hanna, Ch. el-Sekka el-Guédidah.

GUERGUEH

Tadros Khalil, Ch. Cheikh Abou Amra.

PORT-SAID

Calojeropoulo, Panayotti, r. du Bazar
Couvavas Frères & Co., pl. de Lesseps.

TANTAH

Adrianopoulos, Evanghelos, Ch. Tal el-Haddadin.
Afendakis, Georges, Ch. el-Borsa.
Panagopoulos Frères, Ch. el-Borsa.
Panayopoulo, Ant., Ch. el-Borsa.
Panayotti, Georges, Ch. el-Borsa.
Stephanopoulos, Stefan, Ch. el-Borsa.

ZAGAZIG

Labyrinthe, D. Cotsopoulos frères, Ch. Montazah.

Docks

CAIRE

Arsenal du Gouvernement, Boulac.
Cook, Thos. & Son (Egypt) Ltd, Boulac.
Savon, L., & Co., Ch. Kasr el Nil, 25.

ALEXANDRIE

Khedivial Mail Steamship & Graving Dock Co. Ltd.

SUEZ

Khedivial Mail Steamship & Graving Dock Co. Ltd, Port-Tewfik.

Doreurs

CAIRE

Ahmed el-Khayat, Ch. el-Zaher.
Ahmed Mohamed, Ch. el-Zaher, 64.
Amin Anwar, Ch. el-Chanawani.
Amin Chehata, Ch. el Cheikh Rihane.
Caggiano, G., Ch. Nubar pacha.

THE Shannon LIMITED
OFFICE & BANK FITTERS
CAIRO, 33. Sharia el Madabegh
Telephone 1966
ALEXANDRIA, 13, Rue Sesostris
Telephone 962

Dello Strologo, Arnaldo, r. Achmawi, 22.
Fiani, Georges Khalil, Ch. Nubar pacha, 18.
Giuliana, A., Ch. el-Faggalah.
Haggar & Camille, Ch. Hammam el-Talat.
Hanafi Saleh, Ch. Khaïrate.
Hassan Abdel-Khalek, Ch. el-Khalig (Gameh el-Banat).
Hassan Badawi, boul. Mohamed Aly.
Heba Sayed, Midan Souk el-Kanto.
Ibrahim Ahmed Dervich, Ch. el-Cheikh Rihane, 37.
Khalil Fencha, Hamzaoui.
Khalil Séoudi & Co., Ch. Cheikh Abdallah.
Khodjian, Z., pl. Bab el-Khalk.
Mahmoud Hegab, boul. Abdel-Aziz, 15.
Mohamed Ragab, Ch. el-Zaher.
Mohamed Riad, pl. Bab el-Khalk.
Mosbah Mohamed & Co., Hamzawi.
Moustafa Amin, Ch. Khairate, 15.
Pontremoli, B., Ch. Nubar pacha, 16.
Prestopino, Carlo, Ch. Clot-bey.
Prestopino, Félix, rd.-pt. Suarès et Ch. Nubar pacha.
Proudian, Thomas, r. Neuve.
Rathle & Leone, Ch. el-Charawi el-Barrani (Khoronfiche).
Rida & Leone, Midan el-Faskieh.
Saïd Heba, Midan Souk el-Kanto.
Serri, J., boul. Mohamed Aly.
Stamatopoulos, Constantin, Ch el-Dawawine, 69.

ALEXANDRIE

Abdel-Hamid Hanafi, r. église copte, 7.
Borg, G., & Co., r. Nébi Daniel, 35.
Canakis, G., & A. Manessis, r. Stamboul, 8.
Ferrugia, Emm., r. Stamboul, 10.
Leone, A., r. Colucci pacha.
Leone, E., r. gare de Ramleh, 21.
Mohamed Hassan, r. Bab el-Akhdar, 12.
Mohamed Aouafi, r. Ras el-Tin, 17.

Drapeaux (Fabr. de)

CAIRE

Stephanouris, G., Ch. Mohamed Aly.

ALEXANDRIE

Hazan, Aslan, r. mosquée Attarine, 91.

Draps

(voir Etoffes, Tissus et fournitures pour Tailleurs)

Drogueries

CAIRE

Akaoui Frères, Choubrah.
Cohen, Moïse, r. Neuve.
Confiance, r. Neuve, 27.
Del Mar, E., Mouski et ruelle de l'hôtel du Nil.
Galetti, F., & figli, Ch. Khalig el-Masri.
Gannagé, Néguib, Mouski.

O. GIULIOTTI
Place de l'Opéra
à côté de la Dette Publique.
Produits Chimiques et Pharmaceutiques
Accessoires de Pharmacie.
Spécialités Pharmaceutiques — Eaux Minérales — Fournitures Photographiques — Parfumerie.
Best drugs and Chemicals, Druggists, Sundries
Parfumery, Photographic Goods.
Mineral Waters of every description
Téléphone No. 1103

Pharaon, Ch. el-Fagallah, 27.

ALEXANDRIE

HENRI BARDE
15, Rue Nubar Pacha à Alexandrie
Fournisseur de la Daïra Khassa de S. A. le Khédive.
PRODUITS CHIMIQUES POUR TOUTE INDUSTRIE
Huiles et Graisses pour Machines à Vapeur
Articles pour Fabrique de Savons
Couleurs d'Aniline pour Tannerie et Teintureries
HUILES, COULEURS, PINCEAUX, VERNIS, ESSENCE
et tous accessoires pour Peintures
BROSSERIE, BALAIS, PLUMEAUX, EPONGES, ETC., ETC.
Fournisseur des Administrations du Gouvernement, des Compagnies de Navigation et du Chemin de Fer.

Camerino, Giuseppe, r. Chérif pacha, 10.
Del Mar, E., r. Tewfik 1er, 2.

L. KRAMER & Cº
GRANDE FABRIQUE DE JOAILLERIE
☞ Voir annonces

Dendrinos, A., r. Ibrahim 1er, 1 et r. Attarine, 26.
Diab Rizkallah, r. Bab el-Akhdar, 13.

F. GALETTI & FIGLI
Rue de France, 10-14
Produits Chimiques — Herboristerie
Objets de pansement et en caoutchouc
PARFUMERIE
Eaux minérales et Spécialités Pharmaceutiques
Maison de confiance, fondée en 1860.

Gannagé, N., pl. Ste.-Cathérine.
Hellawi, Mohamed, r. Bab el-Akhdar, 14.

DROGUERIE HELLÉNIQUE
S. C. TRACADAS & Co
Rue Nubar Pacha, 22
Produits chimiques, Spécialités pharmaceutiques
Eaux Minérales, Accessoires de Pharmacie,
Instruments de Chirurgie, Parfumerie

Milan, Joseph D., r. Bab el-Akhdar, 6.
Mohamed Rasmi, r. du Mex, 3.
Nouvelle, C. Deleschamps Ainé, E. Abouskela succr., r. mosquée Attarine, 16.
Papathanassopoulo, E., r. Abou Dardar, 5.
Peta, C., r. Ibrahim 1er, 13.
Prazzica, Christo, r. du Télégraphe anglais, 1.
Sahn, Abdel-Fattah, r. el-Midan, 17.
Sahn, Moustafa, r. Souk Attarine, 5.
Saïd Hassan el-Chérif, r. Souk el-Attarine.

FACOUS

Aly Hassan Azzam.

SIMBELLAWEIN

Ahmed Ramadan, Ch. el-Oumoumi.

PORT-SAID

Continentale, r. Sultan Osman.
Del Mar, E., r. du Commerce.

TANTAH

Gannagé, N., r. de la Bourse.
Nouvelle, Syllimniotis frères, Ch. el-Borsa.

ZAGAZIG

Zagazig, Ch. el-Hammam.

Drogues

CAIRE

Abdel-Salam el-Zaheb, r. Neuve, 89.
Aboul-Zahab Amou (Hag), Ch. el-Ghouri.
Ahmed Aboul-Ela, Ch. Wakalet Abou-Zeïd.
Fathallah el-Cheikh, Ch. Bab el-Charieh.
Ibrahim Chafeï, Ch. Wakalet Abou-Zeid.
Mahmoud Kamed Kachef, Ch. Roukbieh à Saliba (Citadelle)
Mohamed Mahfouz, Ch. Souk el-Gueraya.
Tawansi Mohamed, Ch. Wakalet Abou-Zeid.
Wiesendanger, A., Ch. Soliman pacha, 25.

ALEXANDRIE

Abdel-Fattah el-Sahne, r. el-Midan, 30.
Abdel-Hamid Osman Zeid, r. Souk el-Attarine.
Abdel-Latif Mahmoud & Co., r. el Midan, 28.
Abdel-Meguid Awad, r. Masguid el-Chourbagui, 7.
Bassila, Bahoussi & Co., r. Souk el-Attarine.
Hassan Sid Ahmed, r. Koubri el-Kadim, 45.
Khalil, G. N., r. Masguid Attarine, 72.
Khachana M. Moustafa, r. Midan, 44.
Mohamed Dessouki, r. Koubri el-Kadim, 45.
Mohamed Tanish (Hag), r. el-Midan, 40.
Moustafa Dakhakin, r. Midan, 36.
Moustapha el-Sahn, r. Souk el-Attarine, 5.
Sachs, John V., r. Souk el-Attarine, 7.
Saïed Hassan Chérif, r. Souk el-Attarine, 5.
Yehia Mohamed S., r. Masguid el-Chourbagui, 3.

ASSIOUT

Abdel-Kérim Abou Chogga, Ch. Souk el-Kamh el-Kadim.
Khédiviale, Dr Nicolaïdes, Ch. Sekka el-Guedidah.
Mohamed Hassan Fanidi, Ch. Kaïsariet el-Hélali.
Mohamed Hussein, Ch. el-Khodarieh.

M. Melachrino & Co's
FAMOUS CIGARETTES
Factories CAIRO-EGYPT & NEW-YORK

Moustafa Hassanein, Ch. Kaïsariet el-Hélali.
Sayed Abdel-Kader Abou-Chogga, Ch. Souk el-Kamh el-Kadim.
Sayed Abdou, Ch. Kaïsariet el-Hélali.
Soultan Akladious, Ch. Kaïsariet el-Hélali.

BENHA

Abdel-Méguid Mohamed, Ch. Ata.
Boda, Abdel-Salam, Ch. Ata.
Fangari, Mohamed, Ch. Ata.
Kannan, Mohamed Salem, Ch. Ata.
Mohamed Abou Salem, Ch. Mehatta.
Zaaza Abdel-Hadi (Hag), Ch. el-Montazah.

BENI-SOUEF

Abdel-Méguid Hosni, Ch. el-Riadi.
Ahmed Amer, Ch. Erian bey.
Chéhata Sayed, Ch. el-Riadi.
Hassan Sid Ahmed, Ch. Erian bey.
Mohamed el-Soufi, Ch. Erian bey.
Soliman Beskharoun, r. de l'anc. Poste.
Yassine Hélal Séoudi, Ch. Erian bey.

CHÉBIN EL-KOM

Hathout Hefni Mohamed, Ch. el-Tarrassine.

DAMANHOUR

Gad Elwan (Cheikh), Ch. el-Borass.
Kaffas Mohamed, Ch. el-Hallakin.

DAMIETTE

Wasili Malati, Ch. el-Charabasi.

FAYOUM

Abdallah Arafa, Ch. el-Souf.
Abdel-Rahman Massoud, Ch. el-Ramleh.
Ahmed Essawah (Hag), Ch. el-Mebyada.
Aly el-Ebyari, Ch. Souk el-Kettan.
Madani Abdel-Gawad, Ch. el-Ramleh.
Mohamed Helal, Ch. Souk el-Tebn.
Mohamed Shebrich (Hag), Ch. el-Mebyada.
Osman Abdel-Halim, Ch Souk el-Kettan.
Osman Wahba, Ch. Souk el-Kettan.
Simeda Mahmoud, Ch. el-Tebn.

GUERGUEH

Yassa Dimitri.

ISMAILIEH

Khalili, au Village Arabe.

KENEH

Gharbawi, Ahmed Moustafa, Ch. Sahrig.
Kénawi, Mohamed Hassan, Ch. Maghrabi.
Khatib Mohamed, Ch. el-Maghrabi.
Salem Mohamed, Ch. el-Maghrabi.
Sayed Zareh, Ch. el-Maghrabi.
Youssef Mohamed Hussein, Ch. Maghrabi.
Youssef Abdel-Rahim Hamada, Ch. el-Maghrabi.

MANSOURAH

Chalom, I., & Co., r. Neuve.
Gammal Ahmed, r. Souk el-Toggar.
Ibrahim Fawzi.
Mesciacca, Sélim, r. Neuve.
Mohamed Ibrahim Ragheb, r. Souk el-Toggar.
Osman Saïd, r. Souk el-Toggar.
Salem & Khalifa, r. Neuve.

MINIEH

Aly Makhlouf, Ch. el-Bosta.
Hassan Gamal el-Din, Ch. Souk Galal el-Kadim.
Mohamed Ghandour, Ch. el-Bosta.

MIT-GHAMR

Chiti el-Sayed Moustafa, Ch. el-Sagha.
Abdel-Méguid Moustafa Chéhata, Ch. Kaïsariet el-Souk.
Ahmed Maklad, Ch. Kaïsariet el-Souk.
Awad Maklad, Ch. Kaïsariet el-Souk.
Hassanein Mahmoud Mohamed (Hag), Ch. el-Kaïsaria.
Khalifa Hassan Maklad, Ch. el-Kaïsaria.
Mahmoud Abdel-Kérim, Ch. el-Kaïsaria.
Mahrous Mohamed, Ch. el-Aaref.
Mohamed Aref, Ch. el-Emoumi.

TANTAH

Mohamed Aly & Bayoumi el-Mehi.
Mohamed Ben Rayan, Ch. Darb el Katar.
Osman Ahmed.

L'Imprimerie de la **SOCIÉTÉ ANONYME EGYPTIENNE DE PUBLICITÉ**
30, rue Kasr-el-Nil, LE CAIRE
Imprime vite, bien et bon marché

ZAGAZIG

Chalom-el-Baz, r. Moudirieh.

ZIFTA

Abdel-Rahman Hussein, Ch. el-Tramway.
Abou Zeid Madkour, Ch. Dayerel-Bandar.
Adawi Youssef Barghout.
Farrache, Ahmed, Ch. el-Kébir.
Mohamed Masri Metwalli Amran, Ch. el-Kébir.
Mohamed Mourad, Ch. Abou Charaf el Din.

Eaux Gazeuses (Fabric. d')

CAIRE

A. I. Aerated Water Factory, E. Avierinos & Co., Ch. Abbas, 85.
Calanadelli, P., Bazar Mourour.
Distilled Aerated Mineral Water Co., Ch. el-Maghraby, 26.
Ellinsky, David, Boulac.
Mélidonis, E., Ch. el-Roueï.
Pappari, E., Ch. el-Roueï.
Paschal, Elia, boul. Mohamed Aly, 99.
Siganos, B. J., Ch. Nubar pacha.
Spathis, N., magasin Ch. el-Ghinenah, 12, bureau, fabrique et dépôt Ch. Nubar pacha, 15.
Victoria Soda Water Co., Ch. Abbas, 69.

ALEXANDRIE

Dimitriadès, Georges, r. Ibrahim el-Mousselli, 6.
Dimitriadis, T., r. Ibrahim el-Mousselli.
Dracos, P., r. église Maronite, 6.
Gerakas, A. & E. Demetrio, r. Masguid Attarine, 104.
Manolides, Tr., r. église Maronite, 6.
Mohamed Saïd & Ahmed Abdallah (Hag), r. prince Abdel-Moneïm, 59.
Paneras, Jean, Station Bacos.
Pfeiffer, Carlo, r. el-Warcha, 24.
Saad Moustapha, r. des Sœurs, 68.
Spathis, N., r. Avéroff, 12.

ASSIOUT

Mohamed Zagla, Ch. Souk el-Kara.
Scandar Mina, Ch. el-Sekka el-Guédida.

BENI-SOUEF

Mahmoud Sayed, Ch. el-Adawi.
Yazbek Assaad.

CHÉBIN EL-KOM

Arvanitelis, S., r. Port-Est.

DAMANHOUR

Boyatzis Basile P., Ch. Abou Riche.

DAMIETTE

Mango, Nicolas, Haret el-Nassarah.

GUERGUEH

Michirki Guirguis, Ch. Abou Amra.

KENEH

Hadji Georgiou, près de la gare.
Scandarani, Nicolas, Ch. el-Bahr.

LOUXOR

Boucouretsis Othon.

MANSOURAH

Cohn, Léon, r. Abbas.
Partalis, Vve Michel.

MINIEH

Meniadis, Antoine, Co., Ch. el-Husseini.

PORT-SAID

Anglo-Egyptian Soda Water Factory, J. Schwartz, r. Memphis.
Schrader, G., r. du Village Arabe.

MINIEH

Miniades, Antoine, Ch. el-Emoumi.
Valamaki, Georges, Ch. el-Bosta.

SUEZ

Egyptian Aerated Water Co., r. de la Poste.
Leroy, Mme Vve r. Colmar.
Marcou, Aristie, r. Hammam Chénouda.
Zacharopoulos Bros.

TANTAH

Costinieri, Dimitri.
Pappadopoulo & Marnello.
Politaridis, Costi, Ch. Sekka el-Guédidah.
Zaphiri, Dimitri, Ch. Sekka el-Guédidah.

ZAGAZIG

Anagnostou, Dimitri, Ch. el-Montazah.

J. OROWETZ
Sole Agent for:
"Spatenbräu" Munich Beer and
"Erste Pilsner Aktienbrauerei" in Pilsen.
Stores: Rue du Téléphone - Cairo *Tél. N° 2075*

Eaux minérales

CAIRE

Albertini, Eredi, Ch. Wagh el-Berka.
Bircher, A., r. el-Charawi el-Barani.
Coccoros, G. I., & Ph. A. Charitos, av. de Boulac.
Del Mar, E., Ch. Mousky et ruelle de l'hôtel du Nil.
Fleurent, E. J., fils & Co., Ch. Elfi bey.
Galetti, F., e Figli, Ch. el-Khalig.
Gannagé, N., Mousky.
Giuliotti, O., Ch. Taher.
Kemhadjian, A., & Co, Jardin Rossetti.
Ovadia, I., & Co., Ch. Souk el-Tewfikieh, 12.
Psimicakis, Ant. P., Haret Zahar (derrière le Caracol Esbékieh).
Vivante, P., Ch. Kasr el-Nil, 52.
Walker & Meimarachi, Ltd, Ch. Kasr el-Nil, 50.

ALEXANDRIE

Albertini, Eredi, r. église Ecossaise, 4.
Camerino, Giuseppe, r. Chérif pacha, 14.
Chaine, Félix, boul. d'Allemagne, 2.
Cacace, Cao, r. Mancini, 6.
Del Mar, E., r. Tewfik 1er.
Deleschamps, C. Ainé, E. Abouskéla succr., r. mosquée Attarine, 16.
Faro, Domenico, r. Sidi Abou Dardar, 10.
Fürst, G., & Co., r. Tewfik, 10.
Galetti, F., e figli, r. de France, 12.
Greck Mineral Waters, Ph. A. Charitas prop., r. du Télégraphe Anglais.
Psimicakis, Antoine P., r. Toussoum pacha, 19.
Terni, B., r. Chérif pacha, 21.
Werli, J., r. de la Marine, 2.

PORT-SAID

Aux Eaux Minérales, r. du Commerce.
Del Mar, E., r. du Commerce.
Slavick, James, quai François-Joseph.

Ebénistes

(Voir Menuisiers)

Eclairage (Appareils d')

CAIRE

Abou Daos Ahmed & Fils, Ch. Hammam el-Talat.
Alladin (lampes), Minck & Eriksson, av. Boulac, 6.
Aly Mohamed Mahmoud el-Iscandari, Ch. Hamam el-Talaat.
Aly Sid Ahmed Abou Hamdi & frères, Ch. Hamam el-Talaat.
Belle Lumière, Isaac Tamim, Ch. el-Faggalah.
Colloïd Wolfram Lamp Co., Ch. Abdine, (pl. de l'Opéra).
Compagnie Centrale d'éclairage et de chauffage par le gaz E. Lebon & Co., Midan el-Faskieh.

☞ **ETTORE COVI**, Installations Electriques, fourniture de Matériel, Caire, rue Kasr el-Nil, à côté de l'Hôtel des ventes.

Deporto, R., & Co., Ch. el-Falaki.
Freimann, J., Ch. el-Manakh, 6.
Gerber, C. W. de, Ch. el-Borsa, 8.
Gila, Carlo, pl. de l'Opéra.
Haab, Hermann & Co., succrs de F. Haase, Ch. el-Manakh, 20.
Kabil Mohamed, Ch. Hammam el-Talat.
Kirchmayer, Rudolf & Co., Ch. Nubar pacha, 16.
Kohl, R., pl. Ataba el-Khadra.
Lavergne, A., rd.-pt. Suarès.
Levi, Benatar & Co., r. Boulac, 1.
Lux (lampes), Lindberg & Silfwerhjelm, Ch. Nubar pacha.
Magasin de Suède, Ch. el-Madabegh, 16.
Mahmoud Salem & Co., Hammam el-Talat.
Mohamed Mansour Hélal, Hamzaoui.
Mohamed Sid Ahmed el-Hosseini, Ch. el-Estinaf.
Nahman, Raphaël Rob., Ch. Boulac.
Sayed Mohamed Séoudi, Ch. el-Fagallah, 24.
Saltiras, N., Ch. Abdel-Aziz.
Saykali, M., av. de Choubrah.
Siemens Schuckert, r. Kasr el-Nil, 44.
Soc. Générale d'Electricité et de Mécanique, r. Emad el-Dine, 14.

Star Incandescent Light Co. of Cairo, E. Della Longa & Gallico, r. du Téléphone.
Sunlight Lamp Co., S. Moros & Co., Ch. Kasr el-Nil, 40.
Swedish - Egyptian Engineering & Trading Co., Ch. Kamel, 5.
Vegnopoulo & Co., Ch. el-Maghrabi, 1.
Walker & Meimarachi, Ltd, Ch. Kasr el-Nil, 50.
Yacoubian, N., Ch. el-Bawaki.

ALEXANDRIE

Adore, G. G., & Co., r. porte Rosette, 6.
Ahmed Ibrahim M., r. des Etudiants.
Apostolides, G.C., r. Tewfik 1er, 8.
Aslanoglu, Félix, r. gare de Ramleh, 11.
Barbaressos & frères, pl. Ste.-Cathérine.
Barbaresso, N., r. Anastassi, 3.
Bardeau, Emile Verschet, boul. Ramleh, 27 et Bazar français, 5.
Bechara. R., r. mosquée el-Cheikh Ibrahim pacha.
Bellantuono, S., & Co., r. Tewfik 1er, 12.
Blanchard (lampes), Levi, Sarda & Co., boul. Ramleh. 9.
Blumenthal Light, Blumenthal frères, r. de France, 32.
Carayannakis, N., r. Chérif pacha, 23.
Châlons, r. Chérif pacha, 26.
Cohenca, G. fils, r. de la Poste, 4.
Colonna, V. E., & Co., r. Stamboul, 1.
Cie Centrale d'éclairage et de chauffage par le Gaz Lebon & Co., r. Sidi el-Metwalli.
Cuzzer, G., r. Toussoum pacha, 22.
Darmanin, P., r. Sésostris, 6.
Infantino, Giorgio, r. Abou Dardar.
Kirchmayer, R., & Co., Galerie Monfferrato.
Levi, Sarda & Co., boul. de Ramleh, 9.
Lumière Blanche, Ch. Vassilopoulos, r. Sésostris, 2.
Lux, Lindberg & de Silfweljelm, r. Mahmoud pacha el-Falaki, 14.
Mahmoud Radi & Co., r. de la Poste, 8.
Mieli, E., & Co., r. Toussoum pacha, 9.
Mifano S. & Samuel, r. hôpital des Diaconesses, 3.
Minck & Erikson, boul. Ramleh, 4.
Nowar, Antoun & Co., r. Hamam el-Zahab, 1.
Pappadopoulo & Nahlé, boul. Ramleh, 7.
Paris-Ignicole, Herzestein Frères agents, r. porte Rosette, 6.
Philippovich, Chr. & Co., r. Toussoun pacha, 11.
Piperno, C. M., r. Tewfik, 4.
Ragab el-Sabag, r, Midan, 38.
Saleh Sidi Ahmed, r. Cayed Gohar, 12.
Siemens-Schuckert, r. Abou-Dardar.
Soc. Générale d'Electricité et de Mécanique, anciens Etabl. E. Nahman & Co et G. Maroni, r. gare du Caire, 4.
Stavrides, C., r. Anastassi, 3.
Sunlight Lamp Co., S. Moros & Co., boul. Ramleh, 15.
Syrianou, Léonidas, r. Anastassi, 5 et r. mosquée Cheikh Ibrahim pacha, 3.
Thomson-Houston, r. Stamboul, 5.
Vardalis, E.D., r. Bab Sidra, 13.
Vitelli, A., & Co., r. Tewfik 1er, 2.
Vrana, C. M., r. Chérif pacha, 33.
Walker & Meimarachi, Ltd, r. anc. bourse, 6.
Yanatakis, S., r. Anastassi, 29.

BENI-SOUEF

Hélal el-Khatib, Ch. Souk el-Talat.
Yacoub Mikhaïl, Ch. el-Riadi.

FAYOUM

Mohamed Charabi, Ch. el-Mebyada.
Mohamed el-Beheri, Ch. el-Kantarah.
Mohamed Fath el-Bab Mahgoub, Ch. el-Kantarah.

MANSOURAH

Mansourah Electric Supply Co., r. Haballa.

MINIEH

Aly el-Tawil, Ch. Sekka el-Guédidah.
Mikhaïl Abdallah, Ch. el-Mahatta.
Mohamed Ragheb bey, Ch. el-Mahatta.

PORT-SAID

Cohen, Mardochi, r. du Commerce.
Dowrie & Co., quai Eugénie.
Marchessini, A., r. du Commerce.
Valendi, Eustache, r. Constantinieh.

SOCIÉTÉ ANONYME DES GRANDS MAGASINS DE NOUVEAUTÉS
"AU PROGRÈS"
CAIRE — près du Crédit Lyonnais — CAIRE
CONFECTIONS POUR DAMES, TISSUS HAUTES NOUVEAUTÉS, BONNETERIE, AMEUBLEMENTS, BLANC, MERCERIE.

SOHAG

Abdel-Malak Antonious, Ch. Kaïsariet el-Souk.
Dos Roufaïl, Ch. el-Aref.
Endarawes Saïd, Ch. Kaïsariet el-Souk.
Gabra Tawadrous, Ch. el-Bahr.

TANTAH

Ahmed Abou Hamda, Ch. Sekka el Guédidah.
Ahmed Hassan el-Akkad, Sikket Halet el-Kotn el-Kadim.
Ahmed el-Sayed el-Akkad, Ch. Darb el-Atar.
Hefnawi, Ahmed Mohamed, Ch. el-Sayed el-Badawi.
Hefnawi,Ibrahim Mohamed, Ch. el-Borsa.
Monaco, L., & L. Costa, Ch. Abdel Halim.
Société Electrique de la Basse-Egypte, Ch. Kombar.

ZIFTA

Kechti, Hussein Mohamed, Ch. el-Midan.

Ecoles

CAIRE

Abbas (du Gouvernement), Ch. el-Saptieh.
Abdel-Aziz (du Gouvernement), Ch. Abdel-Aziz 1.
Abdine (du Gouvernement), Midan el-Madbouli.
Abet, av. de Boulac, 16.
Achillopoulion (de la Communauté Grecque Orthodoxe), r. el-Bendeka, 25.
Agriculture (*d'*), Guizeh, TÉLÉPH. 266.
Akkadine (du Gouvernement), Ch. el-Akkadine.
Allemande de Garçons et Filles. Ch. Teraah el-Bulakieh.
Alliance Israélite Universelle, Ch. Gameh el-Banat, B.P. 706.
American Mission Church & Schools, Ch. el-Miligui, 4, Ch. Abbas, Haret Sakkaïne, Fagallah et Kolali.
Armenian Evangelical School. Hoch el-Charkawi (Mohamed Aly).
ArménienneOrthodoxe (de bienfaisance) J. Caloustian, (garçons et filles), Darb el-Guinénah.
Astiki (de la Communauté Hellènique), Ch. el-Falaki 24.
Bab el-Charieh (du Gouvernement), Ch. Amir el-Giouche.
Berlitz School, Ch. Kamel, 1.
Bon Pasteur (des Sœurs du), Choubrah et Darb el-Barabra.
Boys Reformatory School, Boulac.
Cadis, (du Gouvernement), Ch. el-Baramouni.
Cairo Institute of Languages, Ch. el-Manakh, 35.
Church Missionnary Society, Ch. Mohamed Aly, 92, Ch. Fahmy et Vieux-Caire.
Collège Français. Ch. el-Daher, 45.
Collège des Frères, Ch. Cheikh Rihane,57.
Collège de la Salle, Ch. el-Daher.
Communauté Israélite (de la), Ch. Hassan el-Akbar (Abdine).
Copte Orthodoxe, au Patriarcat, boul. Clot-bey.
Coroneo, Mme, Heliopolis.
Deaf & Dumb School, Ch. Hassan el-Akhbar (Abdine).
Délivrande (de N. D. de la), Faggalah.
Egyptienne des Beaux-Arts, Ch. Darb el-Gamamiz, 26.
Elhamieh, (de la Daïra de S. A. la Khédivah-mère).
English Church Mission School, Ch. el-Falaki, 31.
Etablissement des Pères des Missions Africaines, Choubrah.
Française de Jeunes Filles. Ch. Michaïl Gad, 14, (Fagallah).
Fathieh, Ch. el-Dawawine, 36.
Franciscaines de la Terre Sainte, Haret el-Bendeka.
Gamalieh (du Gouvernement), Gamalieh.
Garrivier-Milleray, Ch. Nubar pacha, 19.
Gouvernementale, Ch. el-Emari, Helouan.

ÉCOLE SPÉCIALE d'ARCHITECTURE
254, Boulevard Raspail — PARIS (14e Arrt)
Fondée en 1865 — Reconnue d'utilité publique en 1870
Directeur: M. GASTON TRÉLAT
Haut enseignement professionnel — Diplôme d'Architecte et Certificat de Salubriste
LES PROGRAMMES SONT ENVOYÉS GRATUITEMENT

Caire (suite)
Grand Ecole Tahdirieh, Darb Saada, 12.
Hellénique, Ch. Doubreh, 15.
High-Life, (de danse), C. Magriplis, Ch. Elfi bey, 10.
Hussenieh (du Gouvernement), Ch. el-Hussenieh.
Institution Française de jeunes Filles, Ch. Zaher, 67.
Internationale, Hélouan.
Italiennes, Ch. Aboul-Ela.
Jeanne d'Arc, Ch. el-Zaher, 53.
Katholische Deutsche Schule, tenue par les Sœurs de St Charles Borromée, Ch. el-Kassed, 11.
Kerabieh (du Gouvernement), Ch. el-Kerabieh.
Khalil Agha, r. Neuve.
Khédiviale de Droit, Midan Abdine, TÉLÉPH. 295.
Khédiviale d'Arts et Métiers, Boulac, TÉLÉPH. 228.
Koussouret, dirigée par Mme Castagnoli, Choubrah.
Leonardo da Vinci, Ch. Djellal.
Lycée Français, Ch. Mazloum pacha, 13.
Manissalian, Mlle Sophie, Ch. Abbas.
Maternelle, Ch. el-Zaher, 67.
Médecine et de Pharmacie, Ch. Kasr el-Aïni, TÉLÉPH. 600.
Ménagère, (du Gouvernement), Palais de Koubbeh.
Mère Abbas pacha 1er, (de la Daïra de S.A. la Khédivah-mère).
Mère de Dieu (Pensionnat), av. de Boulac, 18.
Mère du Petit Mohamed Aly, pl. Bab Mel-Hadid.
Mission de l'Afrique Centrale, Ghézireh.
Mission Anglaise, Ch. Faggalah.
Mohamed Aly (du Gouvernement), Ch. Mohamed Aly.
Nahhasine (du Gouvernement), Ch. el-Nahhasine.
Nasrieh (du Gouvernement), Ch. Nasrieh.
Normale d'Instituteurs de Kouttabs, Ch. Abdel-Aziz.
Normale d'Institutrices et primaire des Filles Sanieh, Ch. el-Komi.
Normale d'Institutrices de Kouttabs, Boulac.
Normale Khédiviale, Ch. Darb el Gamamiz, 55.
Normale de Nasrieh, Ch. Kasr el-Aïni.
Normale de Tewfikieh, av. de Choubrah.
Police (de), à la Citadelle.
Polytechnique, Guizeh.
Pompeï (Institut de N. D. de), Religieuses Franciscaines d'Egypte, Ch. Antikhana el-Masria et Clot-bey.
Primaire de Filles Abbas, Ch. Saptieh.
Primaire de Nasrieh, Ch. Kasr el-Aïni.
Ste Agnès (Pensionnat), tenu par les Religieuses de Notre Dame de la Délivrande, Birket el-Rathle.
St Antoine Le Grand (maronite), Heliopolis.
Sainte-Famille (Collège de la), des RR. PP. Jésuites, Faggalah et Ch. Nubar pacha (Helouan).
Ste Famille, des Frères des Ecoles Chrétiennes, Khoronfiche.
St Georges, de la Communauté Grecque-Catholique, Kantaret el-Dekka.
St Joseph (maronite), r. Hamdi (Daher).
St Joseph, des Frères des écoles Chrétiennes, Khoronfiche.
St Louis, Faggalah.
St Marc, de la Communauté Copte Catholique, Darb el-Guinénah.
St Mary English School, Kasr el-Doubara.
St Paul des Frères des Ecoles Chrétiennes, Choubrah.
St Vincent de Paul, Ch. Haddarah (Abdel-Aziz).
Scuola Parrocchiale di Terra Santa, Ch. el-Bendeka (Mousky).
Secondaire Khédivieh, Ch. Darb el-Gamamiz, 55.
Secondaire Saïdieh, Guizeh.
Secondaire Tewfikieh, Ch. Kasr el-Nozah.
Syndicas (de danse), Ch. Djellal.
Tahdirieh, Sayeda Zénab.
Tewfik (de la Société Copte Orthodoxe), Birket el-Rathle.
Tisserand (Ex-Pensionnat), Ch. Nubar pacha, 21.

SULFO-RHINOL DU Dr FAYÈS
Guérit rapidement toutes les maladies du nez, de la gorge et du larynx.
55, Rue du Temple, Paris — Dépôt chez tous les Droguistes d'Egypte

Union et Progrès Ottoman, Ch. el-Abbassieh.
Victoria School Ch. Dawawine, 19.
Waldi Mohamed Aly pacha, Midan Bab el-Hadid.

ALEXANDRIE

Abbas pacha, r. 1er Khédive, 80.
Alliance Israélite Universelle, r. Nébi Daniel, 1.
American Mission r. église américaine.
Arts et Métiers (gratuite Israélite), r. église maronite, imm. Monferrato.
Arts et Métiers (des Frères), r. Sidi el-Wasti.
Arts et Métiers, (Mohamed Aly), Chatby.
Arts et Métiers, (Salvago), Chatby.
Asile Enfantin, r. Nébi Daniel, 1.
Austro-hongroise, r. Toussoun pacha, 5.
Avéroff (filles), r. Sidi Metwalli, 5.

BERLITZ SCHOOLS
Langues vivantes
Arabe, Français, Anglais, Italien, Grec, Allemand.
ALEXANDRIE : 31, Rue Chérif Pacha
LE CAIRE : 1, Rue Kamel.

Blind School, r. Attarine.
Catholique Allemande et Pensionnat, r. Salah el-Dine, 18.
Commerce (des Jesuites), r. Abdel-Moneim, 15.
Commerciale Italienne, r. porte Rosette, 33.
Copte-orthodoxe, r. l'église copte, TÉLÉPH 669.
Danses Parisiennes, Pierre Lago, r. Salah el-Dine, 2.
Deutsche Schule, r. d'Allemagne, 3.
Don Bosco, institut élementaire secondaire et arts et métiers, r. 1er Khédive, 45.
Elémentaire de garçons, r. Sidi Aboul Dardar.
Enfantine, r. Menasce (Moharrem bey).
Externat et Internat pour jeunes filles, Ibrahimieh.
Femminile Italiana, r. Sidi Abil-Dardar, 14.
Franciscaines des Sœurs, r. Nébi Daniel, Ibrahimieh, Marine et Moharrem bey.
Frères, pl. Ste.-Cathérine, TÉLÉPH 299.
Girls'Schools, Haret Yahud.
Girls'Schools, r. Moharrem bey.
Gouvernementale, r. Ras el-Tin.
Hellénique Chatby (Ramleh).
Infantile italiana, r. Sidi Aboul-Dardar, 9.
Institut de Demoiselles, r. Nébi Daniel, 1.
Institut français de Commerce et de Droit, dirigé par B. Soucaïl, r. Nébi Daniel, 26.
Institution Française, Station Bulekley, (Ramleh).
Israélite, gratuite (fondation Menasce), nouveau quai.
Israélite gratuite (Talmoud Torah), r. Nebi Daniel, 1.
Israelite gratuite (de filles Sciadai Jazor) r. Nabi Daniel, 1.
Istituto Savoia, secondaire italienne de filles, r. porte Rosette, 33.
Italienne (garçons), r. Sidi Abil-Dardar, 14.
Italienne (gratuite de filles), r. Abou Dardar, 14.
Italienne (cours du soir), r. des écoles italiennes.
Jésuite, r. prince Abdel-Moncim.
Lycée Français, station Ramleh, imm. Alderson.
Lycée greco-français, r. de l'archevêché, 7
Maltese Victoria School, r. de Trieste.
Moharren bey (secondaire arabe), r. hôpital des Diaconesses.
Musicale « Guiseppe Verdi », Marie Lope directrice, r. Salah el-Dine, 15.
Musicale Philarmonique Hellenique, r. Nébi Daniel, 38.
Nationale pour garçons et filles, r, el-Samani, 2.
Patrickios, Ibrahimieh.

Pour la mère et l'enfant
l'Hematogène du Dr. HOMMEL
est le meilleur fortifiant
Attention: Exiger expressement le nom du Dr. HOMMEL
Dépôt général pour toute l'Egypte et le Soudan: E. Del Mar, Caire, Alexandrie et Port-Saïd
Vente dans toutes les pharmacies

Pensionnat de la Mère de Dieu, r. porte Rosette, 63.
Pensionnat de N. D. de Sion, Ramleh.
Primaire des filles (Zervudachi), Chatby (Ramleh).
Primaire des garçons (Zervudachi), Chatby (Ramleh).
Protestante Allemande, r. d'Allemagne, 3.
Ras el-Tin, Aly Hafez bey directeur, r. Ras el-Tin.
Savoya (secondaire italienne de filles), r. porte Rosette, 33.
Sœurs de Charité (des), r. des Sœurs, 1.
St Andrew's Boy's School, r. Galice bey et r. église Ecossaise.
St-François Xavier, r. Abdel-Moneim, 105.
St Gabriel (Collège), Ibrahimieh.
St Louis (Collège), r. César, 2.
St Michel, Attarine.
St Sacré Coeur, r. Moharrem bey, 41, TÉLÉPH. 1393.
St Vincent de Paul, r. Abou Dardar.
Ste Catherine, pl. Ste Catherine.
Suisse, r. Nébi Daniel, 26.
Syllogue Hellénique de Gymnastique, Chatby (Ramleh).
Tecnico-commerciale italiana, r. porte Rosette, 33.
Thossitea gymnase Avéroff, r. mosquée Attarine, 12.
Victor Hugo, G. Boissy directeur, Ibrahimieh.
Victoria College, station Palais (Ramleh).

ASSIOUT

Américaine, Ch. el-Mehatta.
Copte Orthodoxe, Ch. Ataba el-Zarka.
Gouvernementale, Ch. el-Manchia.

BENHA

American Mission (garçons et filles), Ch. el-Bahr.
Gouvernement, Ch. el Bahr.
Indigène de jeunes filles, Ch. el-Gorn.
Nagah School, Mohamed Fayad eff. directeur, Ch. el-Mahattah.
Nationale, Ch. el-Bahr.

BENI-SOUEF

Communauté Hellénique,
Copte Orthodoxe, Ch. el-Manchia.
Gouvernementale, Ch. el-Manchia.
Religieuses Franciscaines.
Sid Ahmed Zaazouh bey, Ch. Moustafa el-Ghamrawi.

CHÉBIN EL-KOM

English School, Ch. el-Bahr.
Gouvernementale.

DAMANHOUR

Gouvernementale.

DAMIETTE

Gouvernementale.

FAYOUM

Communauté Héllenique.
Copte el-Tewfik, Ch. el-Ramleh.
Gouvernementale des Arts et Métiers, près du Bazar.
Italienne, Ch. Bahr Anz.
Safaa el-Kouloub, Ch. el-Ramleh.

GUERGUEH

Copte, Ch. el-Bahr.
Nimr Abdel Melak, Ch. el-Bosta.
Sœurs, Ch. el-Bosta.

ISMAILIEH

Communauté Grecque, près de l'église St Georges.
Franciscains, (RR.PP.), près de l'église St François.
Gouvernementale, Village Arabe.
Société Française.
Sœurs Franciscaines, pl. Champollion.
Sœurs de St Vincent de Paul.

KENEH

American School, Makram Guergues directeur, Ch. el-Sahrig.
Gouvernementale, Ch. el-Moudirieh.

LOUXOR

Mission Catholique, r. el-Markaz.

SALLE PRINTANIA
Le Cinéma Pathé est LE PLUS BEAU LE PLUS FIXE LE PLUS NET LE PLUS VARIÉ
Le seul qui ne tremblotte pas et donne l'illusion de la vie réelle

MANSOURAH

Copte Orthodoxe, r. Hussenieh
Dakahlia el-Kobra, quartier Hussenieh.
Franciscaine Missionnaire d'Egypte, (externe et interne) r. Bahr el-Saghir.
Gouvernementale (externe et interne).
St Louis, dirigé par les Frères des Ecoles Chrétiennes, r. Hussenieh.

MEHALLA-KEBIR

Copte Orthodoxe.
Diaconesses.
Gouvernementale.

MINIEH

Apprentissage (du Gouvernement).
Communauté Hellénique.
Copte Orthodoxe, Ch., el-Emoumi.
Evangelical School, vis-à-vis la Gare.
Frères, Ch. el-Bahr.
Gouvernementale, Ch. el-Bahr.
Grecque-Orthodoxe, près l'église grecque.
Protestante.

MIT-GHAMR

Communauté hellénique.

PORT-SAID

Bon Pasteur, dirigé par les Sœurs du Bon Pasteur, r. du Commerce.
Communauté Hellénique r. église grecque.
Française d'enseignement, r. Tewfik.
Frères, quai Eugénie.
Gouvernementale.
Gratuite, r. el-Souess.
Laïques, r. de la Plage.
Maronite, Village Arabe.
Paroisse Latine r. anc. Poste.
Presservation, dirigé par les Religieuses du Bon Pasteur, r. Eugénie.

SOHAG

Copte-Orthodoxe Bartu bey, Ch. el-Madrassa.
Amin bey el-Aaref, Ch. Mohamed Aly bey.
Gouvernementale, Ch. el-Markaz.
Nachaat el-Watania, près la Gare.

SUEZ

Cie du Canal, dirigée par les Frères, Port Tewfik.
Coloniale Grecque, r. Iwaz bey.
Coloniale Italiana (R. Scuola), r. de l'hôpital Français.
Gouvernementale, r. Gafary.
Hellénique, r. Iwaz bey.
Italienne de filles, Veggi Porto directrice, r. el-Hod.
Italienne de garçons, G. Porto directeur, r. el-Hod.
Préparatoire Housseini eff., r. Caracol el-Sawany.
Sœurs de St. Vincent de Paul, Port-Tewfik.

TANTAH

Alliance Israélite Universelle, Ch. Abbas.
Berlitz School of Languages, Ch. el-Borsa.
Communauté Hellénique, Ch. Kantarah.
Copte-Orthodoxe, Dimitri Abdel-Malek eff. directeur, Haret el-Nassarah.
Gouvernementale, Ch. el-Madrassah.
Grecque-Catholique, Ch. Abbas.
Grecque-Orthodoxe, Ch. Kantarah.
Menchawi (El-Khaïrieh) Ch. Abbas.
St Louis, tenue par les P.P. des Missions Africaines, Ch. el-Madrassa.

ZAGAZIG

Communauté Hellénique, r. Tewfik.
Gouvernementale.
Missions Africaines, Ch. Tewfik.
Mission Américaine
Walii el-Ahd el-Khédivieh.

Eglises

CAIRE

All-Saints-Church, av. de Boulac, 16.
Annonciation de la Ste-Vierge, Koussouret Boghos, Choubrah.
Assomption de la Ste-Vierge, au Vieux-Caire (Cimetière).
Assomption de la Ste-Vierge, Darb el-Guinénah (Mousky).

J. OROWETZ Dépositaire et Agent exclusif des Bières "Spatenbräu" de Munich et "Erste Pilsner Aktienbrauerei" de Pilsen.
Dépôt: Rue du Téléphone-Caire. *Tél. N° 2075*

Catholique, Ch. Nubar pacha (Helouan).
Collège Patriarcal Ch. el-Zaher.
Copte, r. Sabet pacha (Helouan).
Cordi Jesu-Sacrum (église du Soudan), Ch. Deir el-Banat.
English Church, r.Sabet pacha (Helouan).
Etablissement des Missions Africaines, Choubrah.
Grecque, r. Sabet pacha, Hélouan,
Grecque-Catholique, r. Gaafar pacha, Helouan.
Immaculée Conception, Hélouan.
Mont Sinaï (Couvent), r. Zaher.
Notre Dame du Rosaire, Ch. el-Daher, Obéissi.
Paroisse de l'Assomption, quartier du Mousky.
St.-Antoine (Couvent de la Mission de la Haute-Egypte), Daher.
St.-Antoine le Grand, Heliopolis.
St.-Antoine le Grand, Faggalah.
St.-Elie, Darb el-Guinénah, Mousky.
St.-Elie, (Chapelle), Vieux-Caire.
St.-Georges (Couvent), Mousky.
St.-Georges, r. des maronites (Choubrah).
St.-Georges, Zeïtoun.
St.-Georges, pl. Kantaret el-Dekka (Esbékieh).
St.-Grégoire (Cathédrale), Ch. Darb el-Guinénah, 23.
St.-Joseph, Ch. Kénisseh el-Ghédideh.
St.-Marc (Cathédrale), Darb el-Wasseh, 15 (Clot-bey).
St.-Marc (Couvent), Haret el-Roum.
St.-Marc (Paroisse).
St.-Mary's Church, av. Boulac, 18.
St.-Mary's Mission, Kasr el-Doubara.
St.-Minas (Chapelle) Foum-el-Khalig.
St.-Nicolas (Cathédrale), au Hamzawi.
Ste-Famille, au Collège des Péres Jésuites, Faggalah
Ste-Famille (Cathédrale), r. Hamdi.
Ste-Famille (Cathédrale),Darb el-Guinéna.
Ste-Famille (Chapelle), près de l'Arbre de la Vierge, Matarieh.
Ste-Marie (Cathédrale), Ch. Bein el-Sourein, 33.
Ste-Résurrection (Cathédrale), Ch. Kénisset el-Roum (Daher).
Ste-Vierge (Chapelle), Darb el-Guinénah (Mousky).
Ste-Vierge (Chapelle), Vieux-Caire.
Ste-Vierge, Vieux-Caire.
Syrienne, Ch. Abdel-Rahman pacha (Hélouan).
Vierge du Carmel, Boulac.

ALEXANDRIE

All-Saints Church, Station Fleming (Ramleh).
Arménienne-catholique, r. Port-Est, 1.
Assomption de la Ste-Vierge, r. el-Cayed Gohar.
Assomption de la Ste-Vierge, r. église catholique (pl. Ste-Cathérine).
Assomption de la T.S. Vierge, r. église Syrienne.
British and Foreign Bible Society, r. gare de Ramleh, 27.
Debbanne, r. église Debbane, 8.
Evangélique-Française.
Evangelismos (Cathédrale), r. église grecque.
Immaculée Conception, de la Mission des Lazarites, r. des Sœurs.
Grecque-catholique, r. église grecque.
Maronite, r. église maronite.
Nativité de la T.S. Vierge, Bacos, (Ramleh).
Notre-Dame de l'Immaculée Conception, r. Port-Est.
Patriarcale Résurrection.
Prophète Elie, Station San-Stéfano, (Ramleh).
Protestante Allemande-Française, r. de la Poste.
Resurrection, r. hôpital Egyptien.
St-Andrew's Church and Harbour Mission, Ibrahimieh.
St-Antoine (catholique-latine), r. Moharrem bey.
St-Constantin (grecque-orthodoxe), au Cimetière.
St-François d'Assise, à el-Menaïer, r. de la Marine.
St-Joseph, Fleming (Ramleh).
St-Marc, r. église copte.
St-Mark's Church, pl. Mohamed Aly, 2.

PILULES PINK
GUERISSENT LA OU LES AUTRES REMEDES ONT ECHOUE

St-Nicolas, Ibrahimieh (Ramleh).
St-Saba (Couvent), r. de l'hôpital grec.
St-Stéfano, San Stéfano (Ramleh).
St-Pierre, (grecque-catholique melchite), r. église Debbané.
St-Vincent de Paul, r. des Sœurs, 4.
Ste-Cathérine (Paroisse), r. Ste-Cathérine.
Ste-Cathérine r. Ste-Cathérine.
Ste-Vierge (grecque-catholique melchite), r. des Sœurs.
Sts-Pierre et Paul (arménienne orthodoxe), r. Sidi Abou-Dardar.
Syrienne, r. église syrienne.
Syrienne (grecque-catholique), r. Mohamed bey Aboul-Zahab.

ASSIOUT

St-Spyridon (grecque-orthodoxe), r. de l'église grecque.

BENHA

Américaine, Ch. el-Bahr.
Copte, Ch. el-Kenisseh.
Grecque, Ch. el-Defterkhana.

BENI-SOUEF

Communauté Hellénique.

FACOUS

Copte-Orthodoxe.
St-Jean Batiste (grecque-orthodoxe).

DAMIETTE

St-Georges (grecque-orthodoxe), Haret Nassara.
St-Nicolas (grecque-orthodoxe), Haret Nassara.

FAYOUM

Catholique, Ch. Bahr Anz.
St-Spiridion (Communauté Hellénique).

GUERGUEH

Copte, Ch. el-Bahr et Ch. el-Chark.

ISMAILIEH

St-François de Salle (catholique), r. de l'église.
St-Georges (grecque), village grec.

LOUXOR

Anba Bakhoun.
Mission Catholique, r. el-Markaz.

MANSOURAH

Copte, r. Husseinieh.
Maronite.
St-Elie (maronite), r. Husseinieh.

MEHALLA-KEBIR

St-Georges (copte-orthodoxe).
St-Georges (grecque-orthodoxe).
Ste-Lucie (catholique).

MINIEH

St-Jean (grecque orthodoxe), vis-à-vis de l'Usine Allet.
Evéché d'Hermopolis.

MIT-GHAMR

Copte-orthodoxe, Ch. el-Sagha.
Grecque-orthodoxe, Ch. el-Bahr.

PORT-SAID

Epiphany (anglicaine), r. du Commerce.
Immaculée Conception, (chapelle catholique), r. Kawalla.
St.-Elie (grecque-catholique), r. de l'Arsenal.
St.-Joseph (maronite), r. du village arabe.
Ste-Eugénie, (paroisse catholique), r. Cawalla.
Ste-Famille (chapelle catholique), r. église grecque.
Ste-Marie (copte), r. du village arabe.

SUEZ

St.-Georges, r. Caracol el-Sawahet.
Ste.-Famille, r. el-Hod.
Ste.-Helène, av. Helène, Port-Tewfik.

TAHTA

Evéché de Thébès.

TANTAH

Copte-orthodoxe, Haret el-Nassarah.
Grecque-catholique, Ch. Abbas.
Grecque-orthodoxe, Ch. Kantarah.
Latine, Ch. Abbas.
St.-Louis, Ch. Abbas.

CHOCOLAT MENIER
VENTE PAR JOUR 60,000 KILOS

ZAGAZIG

Grecque-orthodoxe, Ch. Tewfik.
Mission Africaine, Ch. Tewfik.
St.-Antoine le Grand (maronite).

Electricité

CAIRE

Ahmed Odabachi, Ch. Mohamed Aly, 106.
Allgemeine Elek. Ges. Berlin, Sté Gén. d'Electricité et de Mécanique agents, r. Emad el-Dine, 14.
Aly Soliman, Ch. el-Mezayen (Mousky).
Amato, Vittorio, Ch. Fagallah.
Azzouz, Georges, Ch. Nubar pacha.
Baguès Frères, Ch. Kasr el-Nil, 23.
Belle Lumière, I. Tamim, Ch. el-Faggalah, 7.
Biliotti, Frank, M. I.E.E., Ch. el-Antikhana, 5.
Boss, Robens, Ch. Nubar pacha et Ch. Clot-bey.
British Manufacturers Syndicate, Ch. Antikhana, 5.
Centoze, A. G., Ch. Kamel, Square Halim.
Cohenca Giacomo, boul. Abdine, 13.
Colloïd Walfram Lamp Co., Ch. Abdine (pl. Opéra).
Compagnie Centrale d'Eclairage (et de Chauffage) par le Gaz, (Eugène Lebon & Co.), Midan el-Faskieh.
Cie Egyptienne d'électricité Thomson-Houston, Ch. Soliman pacha, 1.
Comptoir d'Electricité; U. Fortis directeur, Ch. Djelal.

☞ **ETTORE COVI**, Installations Electriques, fourniture de Matériel, Caire, rue Kasr el-Nil, à côté de l'Hôtel des ventes.

Croizat, V., Ch. Abbas, 83.
Felix, Ant., & Co., Ch. Aboul Ela.
Fontana, Aurelio, Ch. Abdel-Hakk el-Sombâti, 4.
Freimann, J., Ch. el-Manakh, 37.
General Electric Light Co., N. Aloïsio, Midan Azhar.
Gila, Carlo, Ch. Kasr el-Nil, 56.
Haab, Hermann & Co., Ch. el-Manakh, 20.
Harari, Albert, Ch. el-Madabegh, 11.
Helouan Electric Supply, Thos Cook & Son prop., Hélouan.
Maestro, Aziz, r. Nubar pacha.
Nahman Raphaël Robert, Ch. Boulac, 14.
Papachristou, A., Ch. Khaïrate, 21.
Pastras, Costis, Ch. Souk el Khodar (Ataba el-Khadra).
Petrucci, Roberto, Ch. Mazloum pacha.
Schutz, Jules, Ch. Nubar pacha, 8.

SIEMENS - SCHUCKERT
CAIRO BRANCH
Rue Kasr-el-Nil (Immeuble Suarès)
P.O.B. 855 — Tel. No. 811
FABRIQUES de MACHINES et MATÉRIAUX d'ÉLECTRICITÉ
FOURNITURES GÉNÉRALES
pour toute application d'électricité
Siemens-Schuckert, Vienne
Siemens-Schuckert, Berlin
Siemens & Halske A.G., Berlin
Siemens Brothers, London

Simmen & Saüberlich, r. Zervudachi, 10.
Société pour le Commerce et l'Industrie en Egypte, C. De Zuttere, C. De Ceulener & C. Reulens, Square Halim.
Standard Light (de Francfort), Ch. Abbas, 83.
Star Incandescent Light Co. of Cairo, Della Longa & Gallico, r. du Téléphone.
Vegnopoulos & Co., Ch. el-Maghrabi, 1.

ALEXANDRIE

Adore, Georges, & Co., r. porte Rosette 4.
Allgemeine Elect. Gesellschaft Berlin, Sté. Générale d'Electricité & de Mécanique agents, r. gare du Caire 4.
Arcalides, & Co., r. mosquée Attarine, 9.
Aslanoglu, Félix, r. gare de Ramlé, 13.
Aubert, Grenier & Co., r. Stamboul, 19.
Bellantuono, S., & Co., r. Tewfik 1er, 12.
Bellardinucci & Polacco, r. église copte, 3.
Buttinoni, E., Camp Cesar (Ramleh.)

Optical Goods & Surveing Instruments form
L. KRAMER & C° Mousky
Sole Agents for Egypt, Sudan, etc. of
T. COOKE & SONS LTD., LONDON & YORK.

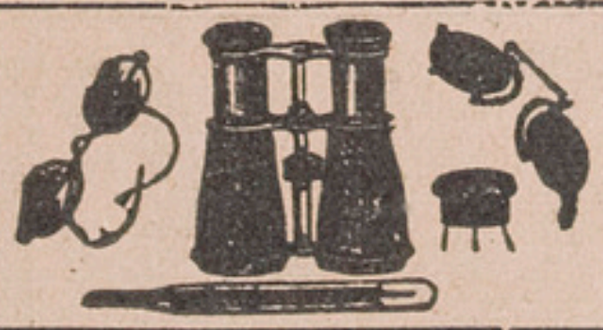

Caputo, F., r. Tewfik, 20.
Cohenca, Giacomo Fils, r. de la Poste, 4.
Colonna, V. E., & Co., r. Stamboul, 1.
Compagnie Centrale d'Eclairage par le Gaz, r. Sidi el-Metwalli.
Cuzzer, G., r. Toussoun pacha, 22.
Despinas, A., r. Télégraphe du Anglais, 4.
Electricity & Ice Supply Co., r. Stamboul, 19.
Felix, Ant., & Co., r. gare du Caire 15.
Floquart, V. & E. Isidore, r. el-Farahdé, 24.
Giordano, A., r. gare de Ramleh, 36.
Infantino, Gregorio, r. Abou Dardar.
Mahmoud Radi & Co., r. de la Poste, 6.
Mieli, E., & Co., r. Stamboul, 12.

A.H. MOLLIK. Electricité. 8, Rue Stamboul, Téléphone No. 1137. Ampoules Electriques Economiques Osmin & Osmetta. 75% et 50% d'économie de courant. Installations complètes de lumière et de force. Grande Exposition Permanente de Lustres.

Moros, S., boul. Ramleh, 14.
Moustafa Salem, r. Mahmoud pacha el-Falaki, 16.
Oliveris, F., r. Anastassi, 37.
Popadopoulos, C. N., boul. Ramleh, 19.
Perachis, Nicolas, r. Warchet el-Toubghieh.
Pilpel, Emile, r. Ibrahim el-Mousseli, 4.
Pollatschek, Eugène, r. prince Abdel-Moneim.
Saleh Sid Ahmed, r. Caïd Gohar, 12.
Siemens-Schuckert, r. Abou Dardar, 12.
Société Anonyme Egyptienne d'Electricité, r. Cléopatre.

ALLGEMEINE ELEKTRICITATS GESELLSCHAFT-BERLIN. Matériel électrique. Société Générale d'Electricité et de Mécanique, 4, rue de la Gare du Caire. Agents pour l'Egypte et le Soudan.

Société pour le Commerce et l'Industrie en Eggpte, C. De Zuttere, C. De Ceulener & C. Ruelens, r. Cléopâtre, 5.
Thomson-Houston, r. Stamboul, 29.
Union Industrielle & Commerciale d'Egypte, r. Mahmoud pacha el-Falaki, 10.
Vrana, Costi M., r. Chérif pacha, 33.
Vitelli, A., & Co., r. Tewfik.
Yonnas, Jean, r. Temple Menasce, 4.

MANSOURAH

Bonello, Carlo, r. Neuve.
Ellul, A., r. Vieille.
Mansourah Electric Supply Co., r. Haballa.
Murdokh, Fred. E.
Podesta, Benjamin B., r. Neuve.

PORT-SAID

Bartolo & Buhagiar, quai Eugénie.
Cohern, Mardoché, r. du Commerce.
Dowrie & Co., quai Eugénie.

TANTAH

Costa, L., Ch. Saad el-Dine.
Société Electrique de la Basse-Egypte, Georges Cachard agent.

Encadrements et Estampes

CAIRE

Alcouloumbre, S., & B. S. Fua, Ch. el-Mezayen.
Bernard, P., Ch. Mouski.
Botton, Isaac de, Haret Hamza (Mousky).
Caggiano, G., Ch. Nubar pacha.
Casini, E. & A. Contini, Haret el-Soufi.
Chilian, Maksoud & Bogos Tadossian, Ch. el-Zaher, 51.
Dello Strologo, Arnaldo, r. Achmawi, 22.
Emmanuel, Bension & Co., Ch. Fakry pacha.
Fiani, Georges Halil, Ch. Nubar pacha, 1.
Friedmann, Lieb., Haret Hoche el Hine, 13.
Hazan, D.M., & Co., Midan Souk el-Kanto.
Hazan, Moreno, Ch. el-Bosta, 7.
Jaffé, Elia, Ch. el-Bosta.
Pontremoli, B., Ch. Nubar pacha, 16 et Ch. Kasr el-Nil.
Prestopino, Carlo, Ch. Clot-bey.
Prestopino, Félix, rd.-pt. Suarès et Ch. Nubar pacha.
Stamatopoulos, Constantin, Ch. el-Dawawine, 69.

LA CLEF de cet ANNUAIRE c'est la TABLE des MATIÈRES qui est à LA FIN du volume

ALEXANDRIE

Borg, G., r. Nébi Daniel, 31.
Braisse, Philippe, r. Abdel-Moneim, 87.
Canakis, G. & A. Manessis, r. Stamboul, 8.
Chapira, R., r. des Sœurs, 3.
Farrugia, Emm., r. Stamboul, 12.
Glaser, Benjamin, r. des Sœurs, 10.
Hatzidimitriou, Mertzani & Curmeti, r. Nébi Daniel, 2.
Hazan, Houllou & Alcouloumbré, boul. Ramleh, 13.
Leone, A., boul. de Ramleh, 21.
Mihran, David, r. gare de Ramleh, 20.
Mohamed Hassan, r. Bab el-Akhdar.
Pezzi, G. L., r. mosquée Attarine, 14.
Singer, J., r. des Sœurs 3.

PORT-SAID

Violante, L., r. Saïd.

Enchères Publiques

(voir Salles de vente et Commissaires-priseurs).

Encres d'Imprimerie

CAIRE

Alby, Aug., Ch. Dessouki.

BERGER & WIRTH, Leipzig
SUCCURSALES :
Berlin, Barmen, Amsterdam, Budapest, Florence, Londres, New-York, Paris, St. Pétersbourg.
Fabriques d'Encres noires et de Couleurs pour tous les travaux graphiques
Représentant à ALEXANDRIE et au CAIRE:
Monsieur AD. STROSS

Lancaster, Sasson & Co., Ch. Bein el-Sourein.

LEFRANC & Cie
12, RUE DE SEINE — PARIS
Encres Typo — Lithographiques
COULEURS SECHES -- PATES A ROULEAUX
Succursale et dépôt à Alexandrie :
derrière la National Bank
Dépôt au Caire
Rue Mazloum Pacha, Immeuble Mazloum
Magasin N° 8.
Directeur : P. ANTOMARCHI.

Lichtenstern & Harari, Ch. Dessouki, 3.

ENCRES D'IMPRIMERIE
CH. LORILLEUX & Cie
PARIS
Représentant: M. VASCO BIGIAVI
LE CAIRE - B.P. 249
La plus importante fabrique d'encres d'imprimerie du monde entier
Encres double-teinte. — Encres dorées & argentées
Couleurs primaires
Noirs pour Journaux & Illustrations
Vernis & Pâtes à rouleaux

ALEXANDRIE

Alby, Aug., pl. Mohamed Aly, 9.
Bigiavi, Vasco, r. Champollion, 1.

ENCRES D'IMPRIMERIE ET PATES A ROULEAU
THE RICHARDSON PRINTING INK Cy, Ltd.
GATESHEAD (England)
Agents: LANCASTER, SASSON & Co.
ALEXANDRIE, 1 Rue Pirona. B. P. 579
LE CAIRE, Chareh Bein El-Sourein
ENCRES DE TOUTES QUALITÉS ET COULEURS POUR AFFICHES, JOURNAUX, ETC.
Dépôt : ALEXANDRIE et LE CAIRE
Prix defiant toute concurrence

Engrais

CAIRE

Cairo Sewage Transport Co. Ltd, Ch. Chérifein, 6.
Lambert & Ralli, Ch. Chawarby pacha, 2

DEMENAGEMENT ET GARDE MEUBLES
COMPTOIR D'ENTREPRISES INDUSTRIELLES ET COMMERCIALES D'EGYPTE
Bureaux: au dessus des Télégraphes Egyptiens — Tél. 1899 — P.O.B. 1108

THE
Manure Company of Egypt.-S.A.
ENGRAIS NATURELS COMPLETS
POUDRETTES
ENGRAIS ORGANIQUES
LE CAIRE, Rue El-Chérifein, 1 (près la National Bank)

Nouvelle Entreprise Egyptienne de Vidanges, Ch. Mohamed Aly.
Ross, John & Co., Haret el-Soufi, 1.

ALEXANDRIE

Acdarian Ohannès, B.P. 515.
Cairo Sewage Transport Co. Ltd, r. Khédive 1er.
Compagnie d'Entreprises Commerciales en Egypte, r. Cléopatre, 4.
Lapis, Frédéric, r. Cléopâtre, 6.
Moulet, C.D. & Co., J. Roume succr., r. Sidi el-Metwalli, 14.

PORT-SAID

Cairo Sewage Transport Co. Ltd, r. du Village Arabe.

TANTAH

Cairo Sewage Transport Co. Ltd, Ch. el-Moudirieh.

Enseignes

(Voir Peintres-Décorateurs)

Entrepreneurs de Travaux Publics

CAIRE

Abastado & Russommanno, Ch. Boulac, 6.
Abdallah Hassan, Ch. Khairate, 1.
Abdel-Latif Abdel-Nabi.
Abramovich, Victor, Heliopolis.
Ahmed Chawky, Ch. el-Falaki, 38.
Ahmed Hassan, Ch. Boulac, 15.
Alessandrini, E. L., Ch. Bank el-Watani, 2.
Alexandropoulo, Yanni, dom. Choubrah
Allen Alderson & Co. Ltd, A. Fattucci agent, Ch. Kantaret el-Dekka.
Almagia, Edoardo, Haret el-Daramalli.
Aly Naïm el-Mekaoui, Boulac.
Amin Ibrahim & Co., Ch. Souk el-Khodar.
Antoniou, Basile C., Ch. Kasr el-Nil, 50.
Argy, Victor, Ch. Nubar pacha, 12.
Bahari, Aziz, Ch. el-Manakh, 9.
Bakhoum, Théodore, Boulac.
Baldi, Egidio, Ch. el-Anaber, 27 (Saptieh).
Baldi, Ferruccio, Ch. Aboul-Ela, 41.
Belleni, Parissi, Ch. Emad el-Dine, 1.
Belleni, Ulysse, Ch. Souk el-Tewfikieh, 7.

BENCINI & QUISTAS
Ingénieurs-Entrepreneurs,
106, Rue Abdel Moneim.

Benoît, Raymond.
Bettelheim, Maurice & Co., Ch. Mazloum pacha, 11.
Bianchi, A. A., Ch. Cheikh Aboul Sebaa, 3.
Blotto, Elia, Ch. el-Cheikh Aboul-Sibaa.
Boccolini, A., & Co., B.P. 1259.
Boctor, Wissa, Ch. el-Madabegh.
Bonavia G. & fils, Ch. Zeki pacha (Helouan).
Bondi & Co., Ch. Cheikh Aboul-Sebaa.
Boulad, Camel-Toueg & Co., Ch. Deir el-Banat, 11.
Boussey, Auguste, Tewfikieh.
Boyes, Shilston & Co., Ch. el-Guélal el-Ghadim, (Boulac).
Boyer & Parizot, Ch. Sahel el-Ghélal, 27 et 29, Boulac.
Brakalis frères, Jardin Rossetti, 8.
Buccianti, Coressy, Allam & Co., Ch. el-Bank el-Watani.
Buccianti, H., Ch. el-Bank el-Watani, 8.
Campanakis, Achille M., Ch. Borsa, 7.
Cangos, C. A., Ch. Abbas (Tewfikieh).
Cattaui M. & E. Matasek, r. Kasr el-Nil, 39.
Celi, V.S., Ch. el-Madabegh, 15.
Cellaï, F.M., & Co., Zeïtoun.
Cellaï, G., Zeïtoun.
Champagnat & Co., r. Charkass, Boulac.
Chartrain, D., Ch. Cherifein, 7.
Clara, F., & Co., Ch. Abbas.
Climchidian, Oskan, Ch. Kasr el-Nil.
Comello, F. & I. Nadel, Midan Soliman pacha, 8.

A. BUCCELLATI
MANUFACTURE DE PAPIER PHOTOCOPIQUE
CAIRE FABRIQUE: Choubra - Chareh Zervudachi
MAGASIN de vente: Chareh-el-Falaky, 28 CAIRE

Caire (suite)
Compton & Sons, bureau à la Commercial & Agency, Ch. el-Khalig.
Constandi, Pandelis, Ch. Wagh el-Birka.
Contavelis, Nicolas G., Ch. Kasr el-Nil, 38.
Coressy, N., & Allam, Ch. el-Maghrabi.
Cossena, M. & Vita Birioti, Ch. el Manakh.
Cossenas, M. J., & P. Fafalios, Ch. Abdel-Hakk el-Sombâti, 1.
Cumbo, R. G.,
Dadiche, A., Ch. Zaki, 3.
Dagachi, el-Sayed Mohamed bey, Ch. el-Saha, 42.
Day, John, & Co., Ch. el-Madabegh, 23.
Daujeat, Eugène, Ch. el-Madabegh.
De Farro, Augusto, r. Mazloum pacha, 14.
De Martino, A. & Co., Savoy Chambers.
De Monaco, D., boul. Abdine, 32.
De Santis, Pasquale, Boulac.
Dessylas, Constantin, r. Cheikh Hamza, 29.
Dessylas, Georges, Ch. Cheikh Hamza, 29.
Diacomidis, N., Ch. Abdine, 5.
Donato, E., Ch. el-Maghraby, 7.
D'Oria, Edgard, Ch. Gameh Charkass.
Eckhardt, Victor, Boulac Sahel, 13.
Ekisler, H., Ch. Aboul-Sibaa, 11.
Elias Habib, r. du Téléphone.
Emin Helmi & Mousta'a Soubhi, Ch. Cheikh Abdallah.
Erba, Max, & Co., Ch. Madabegh, 23.
Fahmi Nessim, Ch. Dawawine, 49.
Falanga, S., Ch. el-Saha, 5.
Fernandez, C., & Co., Ch. Emad el-Dine.
Festa, G., Ch. Mazloum pacha, 16.
Fils, Paul Alfred, Ch. Boulac, 9.
Fourteau, R., B.P. 52.
Frigenti, L., Ch. Boulac.
Fusco, C., Ch. Tewfik.
Galanis, A. E. & Co., Ch. el-Madabegh, 27.
Gallico, G. M., & L. Giaconne, Ch. Koubri Kasr el-Nil.
Gandolfi, G., Ch. Boulac, 8.
Garozzo, G., & Figli (succrs.), Ch. Galal pacha.
General Enterprise & Engineering Co., r. el-Manakh, 5.
Ghezzo, L., & E. Fedrigo, Ch. Soliman pacha, 1.
Goraïeb, Nasri, Ch. el-Manakh, 3.
Grimaldi, R., Ch. el-Maghrabi, 15.
Gusman, F., & E. Dentamaro, Boulac, 6.
Haibart, T. & Co., Ch. Abdel-Hakk el-Sombâti, 3.
Hanna, Nessim, Ch. Cheikh Youssef, 5.
Hassan Bakry bey, Ch. el-Madabegh, 42.
Hassan Salem, Ch. el-Manakh, 20.
Homsy, Humbert, Boulac.
Hussein Bakri bey, Ch. Aboul Sibaa.
Hussein Kamel & Co., Ch. el-Manakh, 8.
Impellizzieri, Alex. G., Ch. Tewfikieh.
Israël, Salamon, Calcutta Buildings.
Jean, Ernest, Ch. Tewfik, 19.
Jannios Frères, Ch. Mohamed Aly, 123.
Kahil, Alph., Ch. Kasr el-Nil.
Kassis, Dimitri, Ch. Abdel-Hakk el-Sombâti, 4.
Kayat, Antoun, Ch. Abdel-Hakk el-Sombâti, 4.
Kerr, G. B., Ch. Kasr el-Nil, 45.
Kher, Joseph M., Ch. el-Maghraby, 28.
Khalil S. Barakat bey, Ch. Fahmy, 15.
Khouloussi, Ahmed bey, Midan Soliman pacha.
Koressios, Th. N., Ch. Tewfik, 11.
Kyan, James, Ch. el-Saha, 33 et Ch. el-Cheikh Hamza.
Lambinos, Ph., Ch. el-Madabegh.
Lang & ses fils, Ch. Soliman pacha, 14.
Lantz, Jean, r. du Télégraphe, 4.
Limongelli, D., B.P. 526.
Lioto, Nicolo, r. de la Poste (Zeïtoun).
Lockhart & White, Ch. el-Maghraby, 36.
Luitich, Luca, Tewfikieh.
Mampreso, A., Ch. Choubrah, 28.

FELIX LURI
Maison principale: Rue el-Rawieh
SUCCURSALE: RUE CLOT-BEY
Peintures, Couleurs, Vernis, Papiers peints
Entrepreneur de Travaux de Peinture
Fabrique de Cire à cacheter

Manusardi, G., & V. Ambrosoli, Ch. Sahel Ghellal (Boulac).
Marciano, Ed., Ch. Abbas, 67.
Marciano, Nicolas, Tewfikieh.
Marsili, Pietro, Ch. Doubreh, 12.

A. BUCCELLATI
MANUFACTURE DE PAPIER PHOTOCOPIQUE
CAIRE FABRIQUE: Choubra - Chareh Zervudachi
MAGASIN de vente: Chareh-el-Falaky, 28 CAIRE

Caire (suite)
Mathieu, E., Ch. Zervudachi, 10.
Mazzola, Rinaldo, Ch. Mansour, 56.
Mazzucchelli, C., Ch. Abdel-Aziz, 16.
Mereeb, Choukrallah, Ch. Sandouk el-Dein.
Micaelli, P., Ch. el-Saha, 5.
Mirshak, K. & I., Ch. el-Manakh, 20.
Mirshak, Michel, Ch. el-Manakh, 20.
Mohamed Hussein el-Leimouni.
Molin, Ad., Ch. el-Manakh, 14.
Mondolfo, Giovanni, Ch. Koubri.
Moreau, Felix, Haret el-Haddarah.
Naccache, Pierre, & H. Homsy, Ch. Nubar pacha, 18.
Nagati, Aly bey, Ch. Kasr el-Nil, 5.
Nicolaïdes, D.M., Square Halim, 1.
Odorico, L. A. & S., Boulac sur le Nil.
Olmi, Carlesi G., Ch. Deir el-Banat.
Palanca, Nello, Savoy Chambers, 33,
Papadopoulos, Christophe, Ch. Emad el-Dine.
Perini, Hugo, Ch. Emad el-Dine, 14.
Pisani, S., Ch. Souk el-Tewfikieh, 7.
Prosperi, N., Ch. Nubar pacha, 9.
Pujol, Charles, Ch. Abbas, quart. Koulali.
Pusterla, Carlo, Ch. Tewfik.
Ratcliffe, F., Ch. el-Saptieh.
Rennebaum, J., Ch. el-Saha, 13.
Riccaldone, Santo G. & Co., r. el-Sahel.
Ricci, Pietro, Haret el-Awayed.
Rolin, Léon & Co., Ch. el-Kenisseh el-Guedideh.
Ruinard, Oliver C., Ch. Clot bey, 74.
Sabatelli, Michel, Ch. Guesiret Badrane, 96 (Choubrah).
Sadek M. Yassin bey, Ch. Fahmi, 15.
Santamaria, Romain, B.P. 1010.
Santrapès, Lucas, Zeitoun.
Saoulli, Spiros, S., Ch. Abdel-Hakk el-Sombâti, 4.
Savvas, André, Ch. Borsa, 5.
Schelhot, Elie J. & Co., Ch. Nubar pacha, 16.
Serra & Urbanis, Midan Azhar, 3.
Serra Giovanni, r. Mawarna (Chamachergui Choubra).
Servadio, Carlo, représentant de l'entreprise E. Almagia, Haret el-Daramalli.
Siacci, G., Ch. el-Maghrabi, 24.
Sideratos, N., Ch. el-Dawawine, 55.
Silvagni, C. V., Ch. el-Madabegh, 42.
Simon, Gaston, Ch. Guinenah Matalith, 6.
Soc. d'Entreprises Immobilières et de Travaux, Ch. el-Manakh, 14.
Soubhy Hachem, r. Koubri Kasr el-Nil, 9.
Spallanzani, C. & A. Manueli, Ch. Zaki, 4.
Steydler, Emerich, Midan Soliman pacha, 6.
Taverna, C., Ch. Abbas, 51.
Tewfik Khalil & C. Acquilina, Saptieh.
Thompson, E. Ashmore, Ch. el-Madabegh, 3.
Ticci, V., Ch. Zaki, 4 (Tewfikieh).
Tissier, André, Ch. Boulac.
Toledano, Donato, Ch. Aboul-Ela.
Tomich, A., & Co., Ch. Manakh, 37.
Tonti, A., Ch. Nubar pacha, 12.
Tonti, Pietro, Ch. Kantaret el-Dekka.
Tortillia, A., Ch. Soliman pacha, 14.

LANG FRERES. Paris.— Maçonnerie, Ciment Armé, Ravalements "La Langaline" Enduit pour façades et intérieurs, Agence au Caire: 14, Rue Soliman Pacha.

Trehaki, A. M., Ch. Soliman pacha, 14.
Tzintzinarides, Periclès, Ch. Sandouk el-Deïn.
Urbanis, Giuseppe V., r. Midan Azhar, 3.
Urquhart, A., Ch. el-Borsa, 5.
Urquhart, George, r. Chérif, 4.
Valzania, Jean, c/o G. G. Garozzo, Tewfikieh, 79.
Vitali, Pietro, Ch. Clot-bey, 66.
Whiteman, F. E., Meadi (près Caire).
Wisnom, S. A., Ch. el Madabegh, 17.
Woorlisch & N. Lioto, Ch. Kasr el-Nil.
Yamini, Louis Kh., Atfet Sidi Abdel-Hakk, 19.

Alexander Young, Engineer, Contractor and General Merchant, Sharia Saptieh, Cairo. Telephone 20-15.

Yazbek, Abdallah, Ch. Abdel-Hakk el-Sombâti, 4.
Yosmadellis, Costi, Ch. Kantaret el-Dekka

A. BUCCELLATI
MANUFACTURE DE PAPIER PHOTOCOPIQUE
CAIRE FABRIQUE: Choubra - Chareh Zervudachi
MAGASIN de vente: Chareh-el-Falaky, 28 CAIRE

Youssef, Nakhlé, Ch. el-Obeicy.
Zaffrani, Francesco & Silvio, Ch. Sahel el-Guelal.
Zoucas & Co., Ch. Soliman pacha, 14.
Zouros, J. Costantin, Ch. Tewfik, 29.

ALEXANDRIE

Agati, Ciro, Mex.
Alexandria Engineering Works, r. Bab el-Karasta.
Allen, Alderson & Co. Ltd, r. de la Poste, 2.
Almagià, E., r. Stamboul, 10.
Aly el-Mograbi & Co., r. Koubri el-Kadim, 7.
Andricopoulos, Jean, r. Avéroff, 5.
Aslanoglou, Félix, & Co., r. Ramleh, 11.
Axelos, Jean Michel, boul. Ramleh, 7.
Barbier, P., r. Saleh-el-Dine, 7.

BENCINI & QUISTAS
Ingénieurs-Entrepreneurs,
106, Rue Abdel Moneim.

Bologna, Em., r. Nébi Daniel, 28.
Bottari, Léonard & figli, r. de l'école italienne, 2.
Buccianti, Coressy, Allam & Co., r. Rosette.
Buccianti, H. E., r. Rosette, 5.
Capatos, P., r. Cléopatre, 4.
Caricato, Vincenzo, ruelle el-Taïf.
Carousso, A. S., r. Sésostris, 9.
Celi, V. S., r. de l'hôpital Indigène, 4.
Compagnie Centrale de Construction Haine St. Pierre, r. Cléopâtre, 5.
Civiletti, S. & E. Félix, r. Stamboul, 19.
Critti, C., r. Stamboul, 3.
Cutore, S., r. Salah el-Dine.
Davies, Walter W., r. prince Abdel-Moneim, 106.
De Marchi, Tomasello & Yokana, r. Rosette, 36.
Egyptian Sanitary Engineering Co., r. Rosette, 20.
Eleftheridis, G., r. Cléopâtre, 6.
Falanga & Billaud, r. de l'Archevêché.
Fattucci, Gustavo, r. mosquée Attarine, 86.
Félix, Antoine, & Co., r. gare du Caire, 15.
Fenerli, G., r. Rosette, 1.
Franceschina, V., r. Souk el-Fahm, 20.
Gérakis, P. A., r. Chérif pacha, 26.
Haibart, Eddé, & Co., boul. Ramleh, 27.
Haibart, T.H. & Co., boul. Ramleh, 27.
Hanan Sid Ahmed Aly frères, r. église copte, 12.
Iatrou, Zannos & Pappa, r. Pereyra, 12.
Industrial Building Co. of Egypt, r. Salah el-Dine, 4.
Levi, Em., & Co., r. prince Abdel-Moneim.
Levy, J., à la Société des Tramways.
Levy, J., & Turati, r. gare de Ramleh, 15.
Lezinas, G., & A. Vavas, r. Port Est.
Loria, A., r. Abou Dardar, 16.
Mafera, Gioacchino, Sporting Club.
Malaga, F., r. Hamamil.
Marelli, A., boul. de Ramleh, 29.
Matsouki, C. A., r. Missala, 7.
Mina, Constantinou, r. de l'hôpital Grec, 8.
Minglis, Nikitas C., r. Mahmoud pacha el-Falaki, 9.
Mohamed Ahmed Abou Youssef, r. anc. douane, 10.
Mohamed Mohamed el-Chawky, r. église copte, 14.
Moros, S., boul. de Ramleh, 15.
Moscat, V., r. Mahmoud pacha el-Falaki, 10.
Naametalla, M., r. Moharrem bey, 73.
Naem, Joseph, r. Abdel-Moneim, 5.
Nicolaou, N. G., r. Avéroff, 4.
Pagonis, C. Th., r. Missala, 7.
Palanca, Emilio, pl. Mohamed Aly, 9.
Paraskévas & Miclavez, r. Cléopâtre 3.
Perdicaki, Georges, Station Ibrahimieh.
Pezzi, G. L., r. mosquée Attarine, 14.
Pierini, A., Station Camp de César.
Pini, Carlo, r. Keng Osman, 3.
Raghab Abdel-Aziz, r. église Copte, 5.
Rocchini, G., r. Stamboul, 20.
Rolin, Léon, & Co., boul. de Ramleh, 27.
Scilipoti, G., r. prince Abdel Moneïm, 35.
Stefanelli, Luigi, Hadra.
Stellatos, Basile, H., r. église Debbane, 8.
Stevens, Talbot, r. Avéroff, 6.
Union Industrielle & Commerciale d'Egypte, r. pacha el-Falaki, 10.
Vassiliades, S. & Co., r. Stamboul, 19.
Watson, W., & Co., r. Bab el-Karasta, 39.
Zydis, C., & Co., r. anc. bourse, 6.

G. SÜSSMANN
Mouski Street — CAIRO — P. O. Box 344
JEWELLER — OPTICIAN — WATCHMAKER

ASSIOUT

Boctor Hanna, Ch. el-Ataba el-Zarka.
Kamel Roufaïl, Ch. Maydoub.
Henry Rafael.
Mohamed el-Zirahi, Ch. el-Adlia.
Neguib A. Morcos.
Stephan Abdel-Messih.

BENHA

Abdel-Hafez Youssef, r. el-Manchieh.
Hassan Ascar, Ch. el-Koubri.
Mahmoud Gayar Hassanein.

BENI-SOUEF

Bramel, E.P., près Ibrahimieh.
Cotzamanis, Sterios.
Hezayen Hazazah (Hag), Ch. el-Manchi.
Iconomou, Nicolas, Ch. el-Moukbil.
Mohamed Azkalani, Darb el-Diyari.
Radwan & Zakaria, Ch. el-Manchia.

CHÉBIN EL-KOM

Mallah Chaaban eff.
Sid Ahmed Ewessa.
Soliman Masri.

DAMANHOUR

Khalil Saouda,
Saoulli, Themistocle S.

FAYOUM

Ahmed Achour, Ch. el-Mebyada.
Economo, Nicolas, Ch. el-Ramleh.
Hadji Elia, Jean, Ch. el-Fawal.
Khalaf Naoum, près la gare de la Fayoum Light Rlys.
Mattah Abdel-Malek eff., Ch. el-Fawal.

KENEH

Bassalious Cassis, Ch. el-Moudirieh.
Ezzeldin el-Batanouni bey.
Hanna Dos bey, Ch. el-Moudirieh.
Hassan Bakri bey.
Kamel Hechmat, Ch. el-Madrassa.
Makram Guergues, Ch. el-Moudirieh.
Sadek Guergues, Ch. el-Sahrig.

LOUXOR

Perakis, P., c/o New Hotel, r. de la gare.

MANSOURAH

Deeb & Hanauer, près la gare de la Delta Light Rlys.
Dilaveri & Co., Sélim Ghandour représ.
El-Alfi Mohamed Osman bey.
Furnari, Jean, r. du Nil.
Louli, Michel, r. Ragheb.
Matta Khalil eff.
Murdock & Templeton, r. du Nil.
Sarag Aly eff.,
Zannos, Cleon.

MINIEH

Andrus.
Bouchra Hanna bey, r. Bourch.
Fouad Boulos, vis-à-vis la gare.
Ioannou, Pandélis, r. Bourch.
Logoris, Léonidas.
Passaris Frères.
Tadros Youssef, r. Bourch.

MIT-GHAMR

Mohamed Hassanein, Ch. el-Cheikh.

PORT-SAID

Alberti, Antoine, r. du Commerce.
Aretelli, D., r. Saïd.
Creagh, E. R., pl. de Lesseps.
Di Majo, Salvatore, r. el-Sousse.
Felice, Rodolfo de, r. du Commerce.
Manham, Camille, r. Sultan Osman.
Ortelli, D., r. Saïd.
Pappas, Georges.
Petruggia, Archimède, r. Constantinieh.
Ponelli, Amedeo, r. Constantinieh, 14.
Ponelli, Antonio, imm. Leheta, à la Plage
Tarsaconi, A.
Violante, L., r. Saïd.
Wills, C. J., & Sons, quai François-Joseph.

SOHAG

Amin Mohamed el-Aaref bey.
Gasparis, Antoine, Ch. el-Bahr.
Gasparis, Georges, Ch. el-Bahr.
Hanafi Farghal eff.
Mohamed Aly bey.
Sawirès Basta, Ch. el-Bahr.
Taha Amin.

L'Affichage frappe le regard s'impose à la vue
Devis sur demande: SOCIÉTÉ ANONYME EGYPTIENNE DE PUBLICITE
LE CAIRE: 30, rue Kasr-el-Nil — ALEXANDRIE: 1, rue Chérif Pacha

SUEZ

Lomolino, Raffaele, Port-Tewfik.
Rijol, Ch.,
Wills, C. J., & Co., Assaka et Port Tewfik.

TANTAH

Abdel-Hamid Kassab.
Ahmed el-Sayed, Ch. el-Kantarah.
Behna Rizgalla el-Youssef.
Blind, A.
Hargati Mohamed, Ch. Aboul-Ezz.
Khalil Ibrahim, Ch. el-Chawader.
Mobayed, Youssef & Ahmed, Kafret Skaross.
Tague el-Din Sayed Hassan, Ch. Abdel-Halim.
Tahan, Sélim, Ch. el Borsa.

ZAGAZIG

Aafacha, Hussein, Ch. Abbas.
Andalaft, Joseph.
Andalaft, P. Joseph.
Florence, W.
Hafez Mohamed eff., Ch. Ahmed Abdallah.
Mohamed Hassanein, Ch. el-Moudirieh.
Mohamed Wanas, Midan el-Adli.

ZIFTA

Ahmed Ghoneim, Darb Chaalan.
Aly Ghoneim, Darb Chaalan.
Hussein Ghoneim, Darb Chaalan.

Epiciers

CAIRE

Abbassieh, Emmanuel G. Sfakianakis, Ch. el-Abbassieh.
Abdel-Fatah Mohamed el-Arafi, Clot-bey.
Abdine, H. P. Apkarian Frères, Ch. el-Cawala, 9, (Abdine).
Adib Chaia, Ch. el-Zaher.
Adulsiail, Sidra, Ch. Wagh-el-Berka, 54.
Ahmed Abdel-Rahman Zahran, Ch. Bostane, 14.
Ahmed Rafat el-Skandarani, Midan Antikhana.
Aigle Royal, Ant. Constantinidis & E. Markidis, Ch. Kasr el-Nil, 32.
Anglo-American Stores, Athanase P. Boyadjoglou, G.G. Varella succr, Ch. Mansour pacha (Helouan).
Apkarian, Artin, Ch. Emad el-Dine, 65 (Abdine).
Apkarian, M. T., Midan Bab-el-Louk.
Archimandriti, Apostoli, Ch. Kantaret el-Dekka.
Arménienne, Asdik G. Der Serkissian, Ch. el-Zaher, 25.
Athanassaki, A., Ch. Tawfik.
Atipakian, A. T., Ch. Koubri Kasr el-Nil, 51.
Ayad Marzouk & Frères, boul. Clot-bey.
Bab el Husseinieh, Nicolas Xillas, Ch. el-Zaher, 25.
Bahri & Kotb, r. Neuve.
Bassilakis, N. E., Ch. Bein el-Sourein, 19.
Belle Grèce, Nicolas A. Emmanuel, Ch. Wabour el-Miah, 44.
Billi, Athanase, Ch. el-Midan.
Bollas, G., & Co., r. Bein el-Sourein, 30.
Bon Marché d'Abdine, Georges M. Janoucas, Ch. Emad el-Dine (Abdine).
Bon Marché, J. Moughrabi & Co., Ch. Doubreh, 5.
Bosphore, A. Federlis, Ch. el-Mahdi, 12.
Bourse, J.A. Nacalopoulos, Ch. Zaher, 45.
Boutros Mossoba, Héliopolis.
Buccetti, Gino, Ch. Koubri Kasr el-Nil, 45.
Cambouri, Giorgo, Nouveau Bazar.
Caridis, E. C., & Co., Ch. Clot-bey.
Centrale, A. Mirieli, av. de Choubrah.
Centrale, Paraskeva S. Paraskeva, boul. Abdine.
Centrale A l'Aigle Royal, Antoine Constantinidis, Ch. el-Madabegh, 7.
Central Provision Stores, E. G. Carvelli, Ch. Abdine 16.
Chahdan Sfeir, Youssef & Georges, boul. Clot-bey, 74.
Chakour, Michel, Ch. Bein el-Sourein.
Chalons, A., Ch. Djellal.
Chance, Jean Spiro, Ch. Kasr el-Nil.
Chétéoui, J., boul. Abbassieh.
Chéya, Adib, Ch. el-Zaher.
Chio, Stavro D.Leonissis, r. Mohamed Aly.
Choubrah, C. & S. Tourtoulis, av. de Choubrah.

PASTILLES VALDA
ANTISEPTIQUES
Efficacité remarquable contre la Toux, quelle que soit son origine

Caire (suite)
Chouéri, G. E. Rassoum & Co., boul. Clot-bey.
Christofidis, J., Charalambou Jardin Rossetti.
Chypre, Jean Georgiou, Ch. el-Koubry.
Chypre, Georges Lambis, Ch. Clot bey.
Citadelle, Dimitris & Nicolas Khakhlos, Ch. Mohamed Aly, 152.
Citadelle, Constantin Milidis, Ch. Mohamed Aly.
Cohen, Haroun, Ch. el-Zaher.
Cohen, Samuel, Abbassieh.
Commerce Slave, Falesich & Fils, Ch. Salama, Ataba el-Khadra.
Concorde, Denis Eustratiadès, Ch. el-Fagallah, 31.
Concorde, N. Jean Polacopoulos, Ch. el-Faggalah.
Confiance, Athanase P. Boyadjoglu, G.G. Varella succr. Ch., Mansour pacha, Helouan.
Constantinople, A. Ehrandjian, Midan Bab el-Louk.
Couronne, Savas Papafilopoulo, Ch. el-Zaher, 22.
Courtial, F., Ch. Koubri Kasr el-Nil, 7.
Coutoudis, E., Ch. Clot-bey,
Couvas, Manoli, Ch. Darb el-Gamamiz.
Dajan, Ephraïm, Ch. el-Abbassieh.
Degaïta, B., boul. Mohamed Aly, 129.
Dimitria, D. Chahlos, Ch Gameh el-Banat.
Dino, S., & Fils, Ch. el-Koubri
Economique, S. Milara, Ch. Kantaret el-Dekka, 23.
Efstratiadis, Constantin, Haret Erian bey.
Efstratiadis, D., Ch. el-Borg.
Européenne, C. Vraïla, Ch. Mehattah Zeïtoun.
Européenne, M. & N. Vraila frères, Ch. Soliman pacha, 15, Ch. el-Dawawine et Ch. Koubri Kasr-el-Nil.
Faggallah, G. & C. Milki, Ch. el-Faggallah.
Fleurent, E. J. Fils & Co., Ch. Elfi bey.
Fortune, Alecatro Frères, Ch. Wabour el-Miah, 40.
Française, Lappas Frères, Nouv. Bazar.
Gandous, Mossoba & Co., Ch. Clot-bey.
Gazal, Nicolas, Ch. el-Zaher.
Générale, Hamed Zaky, Ch. el-Zaher, 59.
Georgalas, G. I., boul. Clot-bey 97.
Georges, Spiro, Nouveau Bazar.
Georgiou, Angelo, & Co., Nouveau Bazar.
Giorgioni, V., Ch. Taher et Nouveau Bazar.
Giovannidis, C., Ch. Bein el-Sourein, 31.
Gouvernorat, A. Theodorou, Ch. Mohamed Aly, 94.
Grande Epicerie Coloniale, Ch. el-Maghraby, 3.
Grande Epicerie Khédiviale, Haggi Dimoulas & Mouratzos, Ch. Emad el-Dine.
Grande Epicerie Montazah, Sarris frères, Ch. Clot-bey.
Grande Epicerie Nationale, M. Louvaridi & Co., Ch. el-Achee (Abdine).
Grande Epicerie Nationale, N. Pechlivanos Fils, Ch. Kasr el-Nil, 25.
Grande Epicerie Osmanieh, Garabed Kassardjian, Ch. Mohamed Aly.
Grande Epicerie Parisienne, Stavros Carallis, Ch. el-Zaher.
Grande Epicerie Sémiramis, G. Bersos, & Fils, Ch. Koubri Kasr el-Nil.
Grèce, Jean M. Stamatou, av. de Choubrah.
Hadjekis, Nicolas, Nouveau Bazar.
Haïk, M. Habib. Ch. el-Zaher.
Haladjian, Mihrem, Ch. Gameh el-Banat.
Hayer, H. S., Ch. el-Zaher, 10.
High Life, C. Caravassilis, Ch. Elfi bey.
Ibrahim Nakhla, Ch. el-Faggallah.
Icaris, Aristotetis K. Xenakis, Ch. Deir el-Banat, 11.
Internationale, Michel A. Avlonitis, Ch. Mohamed Aly.
Internationale, Léonidas Birris, pl. anc. Zaptieh.
Internationale, Paléologos P. Cosmas, Zeitoun.
Internationale, Othon Georges, Ch. el-Kômi.
Internationale, Tatossian frères, Ch. Emad el-Dine, 75 (Abdine).
Iskandar & Zakhari Bikhit, Ch. el-Zaher.
Ismaïlieh, Em. Delivanis & Co., Ch. el-Madabegh, 29.

CHEMLA FRÈRES
Grands Magasins de Nouveautés
AVENUE BOULAC
VENDANT LE MEILLEUR MARCHÉ DE TOUT LE CAIRE
Haute Mode
Haute Couture

Caire (suite)
Israélite, Levy frères, Ch. el-Abbassieh.
Italienne, Michel Stamatiou, Achmawi.
Jean, A., Ch. el-Zaher.
Jean, Spiro, Ch. Clot-bey, 27.
Kanaphos, X., Ch. el-Kassed.
Kasr el-Nil, A. S. Gritsalis, Ch. Wabour el-Miah, 26.
Khadr, M. J., Midan Kantaret el Dekka.
Khalas, Jean, Ch. Hammam el-Talat.
Kutsudis, E., boul. Clot-bey, 39.
Kyriakidis, Socr. G., Ch. Bein el-Sourein, 1.
Lalyrinthe, Georges Cassimatis, Ch. el-Kassed, 9.
Leros, Themistoeles Khakhlos. Ch. Mohamed Aly.
Levy, Nissim R., Ch. Bein el Sourein, 14.
Louvre, N. & D. G. Roundos. Ch. el-Faggallah, 15.
Mahmoud Moustapha, Hamam el-Talaat.
Mahroussa, C. Papatheodossiou, r. Nouzha (Abbassieh).
Marcopoulos, D. N., Ch. Wagh el-Berka, 5.
Masabni, Gobran Elias, Ch. el-Fagallah.
Matzioulis, Ch., Zeitoun.
Mayer, Ernesto, Boulac.
Menhem, Abdel-Méguid Ahmed, Ch. el-Nahhassin.
Michenian, Gabriel, Ch. Mohamed Aly, 79.
Mirianti, D., Darb el-Kotta.
Moayad, Cin Loukaïdis, Ch. Mohamed Aly, Dar Al-Moayad.
Mohamed el-Attar, Ch. Emad el-Dine, (Abdine).
Mohamed Fahmy, Ch. Mohamed Aly, 86.
Mohamed Mahmoud Talfa, Ch. Cheikh Rihane, 22.
Mohamed Mansour, Ch. el-Abbassieh.
Mohamed Sabra, Ch. Mohamed Aly, 61.
Mont-Liban, Abou Nakhla Françis Faddul, Ch. Zaky pacha (Helouan).
Morcos Abdel-Sayed, Ch. Wagh el-Berka.
Mouri, Bohor, Ch. el-Zaher.
Moustapha Hussein el-Saman, Ch. el-Torbah, 19.
New Provision Stores, Kyriacou frères, Ch. Mehatta, Zeïtoun.
New Stores, Varella frères, Ch. Mohamed Sayed Ahmed pacha (Helouan).
Nicolaou, N., Ch. el-Zaher.
Nikitaïdis, Nicolas, Mouski.
Nord, D.D. Marcopoulou & Co., Ch. Wagh el-Berka.
Notsika Frères & Co., Ch. Boulac.
Nouvelle Epicerie Centrale, A. Ch. Patsalidis, Ch. Abdel-Aziz, 22.
Nouvelle Epicerie Khédiviale, Armenag Kazangian, Ch. Cheikh Rihane, 2.
Oases, Georges Stavri, boul. Circulaire, Héliopolis.
Orientale, D. Hono Jouann, r. Neuve.
Orientale, Khalil Diab, boul. Clot-bey.
Orientale et Européenne, Khalil Yoakim Ghanem, Haret Erian bey.
Orientale, Dimitrius J. Répapis, boul. Clot-bey.
Pamboukdjian, Hagop, Ch. Bein el-Sourein, 8.
Pamfilis, Jean A., Ch. el-Zaher.
Pantelidis, Nicolas, r. Neuve.
Papa, Arian Stefan, boul. Clot-bey.
Papaioannou, G. & C., Ch. Abdel-Moneim, 8.
Papazoglou, M. G., Ch. Bein el-Sourein, 5.
Papoutsakis, G., Ch. Fakhry pacha (Mousky).
Parisienne, V. & C. Papaioannou, Ch. el-Fagallah, 5.
Petit Parisien, Fagliaropoulos, Ch. el-Faggallah.
Pingli, A. C., boul. Mohamed Aly.
Porguezano, Vincenzo, Ch. el-Zaher.
Probité, Elias Mansano, Ch. el-Zaher, 37.
Progrès, S & S. Diamandis, Ch. Wabour el-Miah, 23.
Progrès, Alexandre Miris, Ch. el-Zaher, 27.
Psaroudis, G., Sayeda Zénab.
Pyramides, Antoine Dinos, Ch. Koubri Kasr el-Nil, 23.
Rizk Ebeïd & Co., Ch. Fagallah, 31.
Roda, Elia V. Vassiliadis Ch. Clot-bey.
Rouchias, Georges K., Ch. Kabouet el-Zinah.
Royale, Georges Ch. Patsalidis, Ch. el-Zaher.
Rumakis, N., Ch. el-Cheikh Rihane.
Sadr, Ahmed Mohamed, Ch. el-Zaptieh, 8.
Sahar, Mohamed Gouda, Ch. Souk el-Guéraya.
Saleh Aly Abadi & Co., Héliopolis.

SOCIÉTÉ ANONYME DES GRANDS MAGASINS DE NOUVEAUTÉS
"AU PROGRÈS"
CAIRE — près du Crédit Lyonnais — CAIRE
CONFECTIONS POUR DAMES, TISSUS HAUTES NOUVEAUTÉS, BONNETERIE, AMEUBLEMENTS, BLANC, MERCERIE.

Caire (suite)
Santé, Mimi Mandicas, r. Cheikh Youssef.
Savoy, Spiridion C. Critikos, Ch. Kantaret el-Dekka, 37 et Ch. Abdine, 9.
Savoy Provision Stores, Lappas frères & Co., Ch. Kasr el-Nil, 17.
Select, I. Misrahi & Co., Ch. Kasr el-Nil, 32.
Sidéris, G. N., boul. Clot-bey.
Smyrne, M. G. Kevorkian frères, Ch. el-Abbassieh.
Sphinx, Démétrius C. Caracosta, Ch. Emad el-Dine, 4.
Stamatiou, G., Ch. Bab el-Bahr.
Stamboul, D. Z. Billas, Ch. Fakhry pacha. (Mousky).
Station, Virginio Bozzo, Ch. el-Mehatta. Zeitoun.
Syrienne, N. & S. Boutros, Ch. el-Fagallah, 30.
Terzaki, A., Ch. Bein el-Sourein, 14.
Tewfikieh, Z. G. Xenakis, Ch. Soliman pacha, 41.
Théodorakis, G., & Co., Hamzaoui.
Triandafilo, Ig., Achmawi.
Tsardinis, Georges, Ch. Nubar pacha.
Tsardinis, Th., Midan el-Faskieh.
Universelle, Ange Vaféas, Ch. Koubri Kasr el-Nil, 64.
Universelle, Emmanuel Mosconas, Nouveau Bazar.
Varitiamis, Stamatios, Ch. el-Borsa.
Vassilakis, G., Ch. Bein el-Sourein, 21.
Viennoise, P. Hassopoulos, Ch. Emad el-Dine, 68 (Abdine).
Vitali flli fu Pasquale, Ch. Bostane, 22.
Vlandi, Nicolas, Ancien Bazar.
Xenaki, G. frères, Ch. Kantaret el-Dekka.
Xenakis, Nicola G., Ch. Soliman pacha, 44.
Yannoulakis, Jean M., Ch. el-Saha, 17.
Yelandjian, Hagop, Ch. Bein el-Sourein, 10.
Zaher, J. G. Stamatoulis, Ch. el-Zaher, 22.
Zervos, G. P., Ch. Kantaret el-Dekka.
Zigada pacha, Nicolas, Ch. Kamel.

ALEXANDRIE

Abdel-Hadi M. el-Bannan, r. Bab el-Karasta, 29.
Abdel-Halim Ghimci, r. Masguid Terbana, 5.
Abdel-Latif Hassan, r. Warchet, 20.
Abbel-Nour, G. K., r. Bab Akhdar, 32.
Ahmed Farahat & fils, r. Souk el-Tabakhin, 9,
Ahmed Mohamed el-Kawi, r. Sidi el-Souri, 16.
Ahmed Mohamed, r. du Nil, 14.
Aly Ahmed Chahin, r. Anastassi, 13.
Aly Hassan Rami & frères, r. Anastassi, 22.
Aly Mohamed Damanhouri, r. Anastassi, 22.
Aly Sélim bey, r. Wakalet el-Khodar.
Amis, Nanis & fils, r. Masguid el-Hadari, 17.
Ampados, C., ruelle el-Khayal, 2.
Ampados, P. J., r. du 1er Khédive 9.
Anglo-American Provision & General Stores, Ch. G. Tritéon, r. gare de Ramleh, 9.
Aniliadis, Nicolas A., r. Tikiet el-Kalchani, 5.
Anitsacis, J. E., r. mosquée Attarine, 68.
Anitsas, & Co., r. anc. douane, 36.
Antoniou, Socrate & E. Frères, r. Adib, 3.
Anthis, Arsenios M., r. Ebn el-Ghazali.
Antonakakis, S., r. Sidi el-Souri 30.
Antoniou, N. G., r. Sidi Metwalli, 9.
Aposto & Mirialakis, r. de l'hôpital grec, 9.
Aprahamin, M., & Co., r. Ragheb pacha 12.
Arides, Michel, r, Karmous, 17.
Athanassakis, N.D., r. Masguid Terbana, 9.
Baadouni, M. & S., r. Bab el-Akhdar, 10.
Baraké Akdou, r. Bab el-Khodar, 10.
Barbadi, A.G., r. Koubri el-Kadim, 39.
Barbadi, Foti, r. gare du Gabbari, 7.
Bartelloni, E., Ibrahimieh.
Bassiouni Sayed, r. Bab Akhdar, 47.
Bayada, Vincenzo, r. mosquée el-Hag Nazir, 3.
Bazar du boul. de Ramleh, Ch. Poriasi, r. gare de Ramleh, 10.
Bazar Moharrem bey, Manoli S. Zervas, r. Moharrem bey, 37.
Bergler, W., r. Anastassi, 28.
Bezermani, G., r. Guenena, 11.
Biali Hassan Mohamed, r. du Nil, 68.
Biali, M. M., r. mosquée el-Sultan, 27.
Boulos Hanna, r. Masguid Attarine, 54.
Bourdos, P., r. du 1er Khédive.
Bourse Moharrem bey, M. P. Syrica, Moharrem bey, 26.

Alexandrie (suite)
Buhagiar, C. & A., Flli, r. Tikiet el-Kalchani, 2.
Caisserlides, G., Bulkeley (Ramleh).
Caledakis, Michel E., r. Attarine, 68.
Calegnio, A.D., & Co., r. des Sœurs, 54.
Camarinopoulo, L., r. Missala, 14.
Camitsos, L., r. mosquée Attarine, 91.
Canal de Suez, Stelio Mamati, r. du Bazar.
Caramilis, G., & Co., r. Cayed el-Gohar, 17.
Caramalis, P., r. échelle des Céréales.
Caraminos, M., r. des Sœurs, 58.
Carsimati, S., r. du prince Abdel-Moneim, 113.
Catacosinos, S., r. el-Falaki.
Catacoutis, G., r. du Nil, 61.
Celepi, N., Ibrahimieh.
Centrale, G. Dascalakis, r. el-Kayed Gohar, 22.
Centrale, Angelo Poriazi, r. Nubar pacha, 8.
Centrale, N. Chrysantis & C. Karayannis, r. Nébi Daniel, 23.
Chalhoub, Néguib, r. Anastassi, 85.
Chaoul, V., r. église copte, 13.
Charamides, N., r. Masguid el-Ghazali, 8.
Charkiolakis, N., r. Masguid el-Khawaga Osman, 10.
Chio, M. Moutsatsos prop., r. Moharrem bey, 30.
Chiussi, C., & Co., r. Nubar pacha, 18.
Christo, Cristo H., r. Tikiet Kalchani, 5.
Christo, Elie A., r. Ibrahim 1er, 57.
Christodoulo, Adam G. & frères, r. mosquée Attarine, 86.
Christodoulo, Dimitri, r. Moharrem bey et r. prince Abdel-Moneim, 116.
Christodoulou Fr., r. Attarine, 52.
Christophis, D., r. Gabbari.
Chrissanthis, N. D., r. el-Midan, 1.
Chrissostomou, Achille, r. Anastassi, 77.
Chypre, J. Stilianou, Ibrahimieh.
Cokinaras, Em. N., r. anc. douane, 34.
Cokinos, N.A., r. Ibrahim 1er, 21.
Colegno, A. D., r. des Sœurs, 56.
Colegno, Angelo, r. des Sœurs, 20.
Combanakis, N. & E., r. mosquée Attarine, 52.
Cominelli, G., Nouveau Marché, r. Salah el-Dine, 4.
Condouli, G. E. & Frères, r. Bab el-Karasta, 24.
Constantaras, P., r. Canal Mahmoudieh, 18 et r. François Coste.
Constantinidis, H., r. Emam Malek, 17.
Constantinou, Panay, r. Bab-Sidra, 11.
Copelis, Paul C., r. d'Allemagne 24.
Coppola, A., Figli, r. Warchet el-Toubghieh, 20.
Cortelides, F., r. Rosette, 45.
Coudras Frères, Ibrahimieh.
Coufelis, D. C., r. Souk Samak Gadim, 3.
Coufelis, P. C., r. d'Allemagne, 24.
Couros, D. & C., r. Sidi el-Metwalli 24.
Courtellidès, D., frères, r. porte Rosette, 30.
Courtellides. S. frères, r. église copte, 7.
Coutsiou, D. & C., r. Salah el-Dine, 15.
Cratounis, Thomas, r. Anastassi, 76.
Crète, J.E. Anitsakis, r. prince Abdel-Moneim, 122.
Crète, Jean N. Stéfanakis prop., r. Tikiet el-Kalchani.
Crisostomou, Achille, r. Anastassi, 77.
Dallis frères, r. prince Abdel-Moneim. 109.
Dalmanian, Carlo. r. Bahri, 1.
Daron. M. Abramio & Co., r. Ragheb pacha, 12.
Debbas Frères, r. anc. douane, 19.
Debono, Paul, r. Tekiet el-Kalchani, 7.
Delyannis, E., r. Chérif pacha, 19.
Delyannis, M., r. Anastassi, 1.
Demetriades, D. Panayotti, Ibrahimieh.
Derini, Soliman, r. el-Midan, 50.
Dessouki M. Haggag, r. Bab Sidra, 21.
Diab, Michel G., r. de l'église copte, 6.
Di Maura & Co., r. Cayed Gohar, 23.
Dimitriadis, P., r. Avéroff et Ibrahimieh, 5.
Dimitriou, Chr., r. Ras el-Tin, 13.
Elba Mohamed H., r. Ragheb pacha, 52.
Eleftheraki, Stamatios. r. Anastassi, 60.
Elpis, H., r. Souk el-Tabakhine, 7.
Espérance, G. Const. Andréades, r. Ibrahim, 1er, 12.
Etoile, L. Gamitsos & Co., r. Masguid Attarine, 91.
Européenne, A. S. Cattaris, r. Salah el-Dine, 20.

J. OROWETZ Depositario e Agente generale delle Birre: "Spatenbräu" di Monaco e "Erste Pilsner Aktienbrauerei" di Pilsen.
Deposito: Via del Telefono - Cairo. *Tél. N° 2075*

Alexandrie (suite)
Europe, N. Psoumas & D. Portocalis, r. du Bazar.
Evangelinos, J. E., r. Anastassi, 91.
Facaros, M., ruelle Alep, 3.
Familiadis, A., r. Ebn el-Ghazali.
Farah, Aziz, r. Toussoun pacha.
Fiaschi, Pilade, r. Sidi el Makdissi, 23.
Filactou, S. D., r. de Malte, 5.
Flevitis, F., ruelle Alep, 8.
Française, Emile Lassos, Camp César, (Ramleh).
Francos, Stelio, r. Ragheb pacha, 63.
Frangini, F., Mitzos & Co succrs., r. Nubar pacha, 16.
Frangopoulos, Stelianos, r. Ragheb pacha, 63.
Frossini, N., r. el-Ghazali, 4.
Ganim, Anna L., r. Nébi Daniel, 12.
Georges, Paul, Ibrahimieh.
Georgi, D., r. des Sœurs, 24.
Georgiades, Manoli, r. el-Midan, 65.
Gerakas, A. N., r. Anastassi, 25.
Gerontoudis, E. P., r. Attarine, 46.
Gheriani, Abdel-Kader, r. mosquée el-Terbana.
Ghirandouli, P., r. mosquée Attarine, 46.
Giannakis frères, r. Arakel bey, 6.
Giorgi, Domenico G., r. des Sœurs, 24.
Giorgi, Jean, r. Sidi Metwalli, 15.
Giorgiades, A. E., r. mosquée Attarine, 87.
Giorgiades, C., r. du Nil, 31.
Gourab, Aly Hassan, r. anc. douane, 12.
Gracis, G. P., r. de l'hôpital grec, 7.
Grigoriadis, V. C. C., & Co., r. Bab el-Karasta, 1.
Guirguis Mobarek, r. Masguid Haggag, 3.
Hadgigeorgiou, A., r. Anastassi, 60.
Hadginicolaou, Nicola, r. Toussoun pacha, 7.
Halil Gabour Youssef, Nouveau Marché, r. Salah el Dine, 4.
Hanna L. Ganem, r. Nébi Daniel, 12.
Hassan Mohamed, r. el-Midan.
Hassan Mohamed Saïed, r. Masguid Haggag, 10.
Hassan Mohamed Soleïman, r. du Nil, 15.
Hassanein Salem, r. Abdel-Moneim, 117.
Hussein Aly Osman, r. Bab el-Akhdar, 58.
Ibrahim Ahmed, r. Anastassi, 21.
Idris Rachwan & Khalil, r. Bab el-Akhdar, 81.
Impériale, r. Ibrahim 1er, 20.
Jacomides, Xenop, r. Bab el-Akhdar, 37.
Internationale N. Antoniades, Ibrahimieh.
Internationale, Athanase A. Brounzos, r. Masguid Sultan, 9.
Jannopoulo, Jean M., r. Toussoun pacha, 19.
Kahla, S., r. mosquée el-Fahhamine, 19.
Kalidis, Ch., r. Souk el-Tabakhin, 1.
Karamihis, M., r. mosquée el-Fahhamine, 11.
Karasudes, N. Pandelis, r. el-Chimirli, 76.
Karayannis, G., r. Nébi Daniel, 25.
Karayannis, P. Ar., r. Salah el-Dine, 7 et r. du Nil, 77.
Karim Ibrahim, r. Moharrem bey, 27.
Kélaïdi, C. J., r. Souk el-Tabbakhine, 1.
Khater, Hadji Bakri, r. el-Midan, 50.
Khouri Habib, r. Bab el-Akhdar, 34.
Khouri, M. N., r. Moharrem bey, 15.
Kokinos, Démétrius, r. el-Midan, 50.
Kominelli, G. N., r. gare de Gabbari.
Komninos, K. Angelou, r. Ebn el-Khattab, 19.
Kratounis, Th., r. Anastassi, 76.
Kurianni, A., r. de la Marine, 31.
Kyrianidis, A.G., r. el-Ghazali, 4.
Lampis, A., & D. Nicolacopoulo, r. Ibrahim 1er, 43.
Lappi, Dimitri, r. Bab el-Karasta, 24 et r. échelle des Céréales, 23.
Lascaris, A., Camp César.
Laspazzakis, P.C., boul. Ramleh, 26.
Lattos Bros, Bazar Français.
Lazaro, G., r. prince Abdel-Moneim, 23.
Leccas, A., r. Ebn el Ghazali, 13.
Lemnos, A. Rigopoulos, r. el-Farahdé, 26.
Levi, Selim & Vita Cohen, r. Moharrem bey, 11.
Levy, M. Lieto, r. Stamboul, 23.
Lloyd, Frédérick, r. Warchet Toubghieh, 31.
Mahmoud el-Heddeni, r. église copte, 9.
Mamati, Stelio, r. du Bazar.
Mammas, S. & Co., boul. Ramleh, 13.
Mamongas, Christo, r. Moharrem bey, 11

Alexandrie (suite)
Iandelas, Th.G., r. Missala, 7.
Ianthis, S., r. el-Ghazali, 6.
Iarcou, I. D., r. Ragheb pacha, 60.
Iarcovitz, V., r. el-Hamamil, 23.
Iartakis, Ant., r. Midan, 64.
Iartakis, P. J., r. Anastassi, 3.
Iartini, R., r. Karmous, 58.
Iavromatis, Nicolas, r. masguid el-Fahhamin, 11.
Ieléonites, Panayoti, & Co., Palais Ramleh.
Iencemis, Vaytzis, r. gare de Ramleh, 34.
Iichaan, M., r. Moharrem bey, 18.
Iichailidis, E., Bazar Français.
Iikhailidis, M.K., r. el-Midan, 20.
Iinardo, E., Bazar Français.
Iitzos, Michel D., r. Souk el-Tabbakhin, 11.
Iizrahi, Chalom, r. Moharrem bey, 15.
Iohamed A. Kamel, r. prince Abdel-Moneim, 111.
Iohamed Abdel-Gani, r. el-Midan, 21.
Iohamed Ahmed Farag, r. Karmous, 56.
Iohamed Aly Ramadan, r. Bab el-Karasta, 29.
Iohamed Hassan Husseïn, r. du Nil, 22.
Iohamed Hassan Salem, r. prince Abdel-Moneim, 117 et 111.
Iohamed Nasr, r. Bab el-Akhdar, 49.
Iohamed Sourour, r. Bab el-Akhdar, 13.
Ioldovanou, J., r. mosquée Attarine, 18.
Ionferrato, A.G., boul. de Ramleh.
Ioundis, Ch. M., r. porte Rosette, 86.
Ioundouris, A., r. el-Rassafah, 49.
Ioutsatsos frères, r. Moharrem bey, 34.
Nadouri, Moustafa Fatiha, r. Sélim Kaptan, 14
Nesralla S. G. Frères, r. Masguid el-Faham, 9.
Nema & Rueda frères, r. Bab el-Akhdar, 32.
Nicolaides & Co., r. Sidi Metwalli, 20.
Nicolau, Stavro Hagi, r. gare du Caire, 8.
Nicolacopoulos, A., E. Lampis succr., r. Abdel-Moneim, 113.
Nicolaïsou, A., boul. Ramleh, 24.
Nouveau Marché, Panayotti Catzaros, r. Salah el-Dine, 4.
Nouvelle Moharrem bey, Em. M. Zervas, r. Moharrem bey, 33.
Orfanides, C. & C. Tsancaridis, r. mosquée Attarine, 44.
Orfanelli, J., r. hôpital grec, 23.
Pafiti, Jean C., r. el-Kayed Gohar, 17.
Pagonis, M., r. Warchet el-Toubguieh, 17.
Pantaris, C., & Kypouros, r. prince Abdel-Moneim, 81 et r. Masguid Attarine, 32.
Papassimessiou, S. K., r. Bahari bey.
Papoutsis, D., r. Mariette pacha, 13.
Papoutsis Frères, r. Allemagne, 4.
Pappadopoulo, Dimitri, Moustapha pacha, (Ramleh).
Pappanastassopoulos, D., r. Ibrahim 1er, 29.
Pappa, Georges, r. anc. bourse, 6.
Pappa, Nicolas, r. Chérif pacha, 21.
Paraschos, Apostolos, r. anc. douane, 28.
Parisienne, D. Zoucos & Co., r. du Bazar.
Parissi, C. J., r. échelle des céréales, 1.
Patané, G., Camp de César.
Patrinos, Ant. N., Ibrahimieh et r. Nébi Daniel, 1.
Patsatis, G., r. Tewfik, 1 et r. mosquée Attarine, 101.
Perachi, Costi, r. gare de Ramleh, 1.
Perdicoulis, K., r. gare de Gabbari, 10.
Péridis, Nicolas M., r. Bab el-Akhdar, 38.
Peristeris, Nicolas, A., ruelle Malte, 2.
Petmezakis, N., Station Schutz.
Petracchi, Em., r. du Mex, 4.
Pieris, K., r. el-Midan, 65.
Piha, St., r. Moharrem bey.
Pilavachi, N. G., r. el-Midan, 10.
Pinaris, C. & M., r. Moharrem bey, 22.
Poliamiotis, G., Mex.
Politaridi, P., r. mosquée el-Fahamine.
Polizoïdes, A. I., r. Ebn el-Khattab, 16.
Polizoïdes Frères, r. Masguid el-Hadara, 16.
Porasis, Antoine, r. Sidi Metwalli.
Poriasis, Ch., boul. de Ramleh, 10.
Potsatzi, N., r. des Etudiants, 4.
Psarionas, A. Antonios, r. anc. douane, 63.
Porte Rosette, J. P. Siricha, r. porte Rosette, 6.
Psomas, Ch. A., r. Ras el-Tin, 152.
Psomas, N., & O. Portocalis, Baz. Français.
Psychicas, G. & Th., boul. Ramleh, 38.
Ramleh, G. & Th. Psichicos prop., r. gare de Ramleh, 38.
Reïs, L. & Co., r. Chérif pacha, 27.

HYGIÈNE de la **BOUCHE** et de l'**ESTOMAC**
PASTILLES VICHY-ÉTAT

Alexandrie (suite)
Sakelaridis, Ph. J., r. Wakalet el-Khodar, 22.
Saltemekian, H., r. Nubar pacha, 12.
Sanki, Elie, r. Moharrem bey, 25.
Saphihitis, P. A., r. Ciccolani, 8.
Savelis, P.D., r. prince Abdel-Moneim, 128.
Scamanghi Frères, r. Masguid Attarine, 84 et r. Sésostris, 5.
Schilling, H., & L. Glessing, Baz. Français.
Seraphim frères, r. el-Midan, 27.
Serbos, A. & Co., r. du Bazar.
Sidaris, Dem., r. Safar pacha, 11.
Sideratos, D., r. église copte, 14.
Simeonides, Theocharis N., r. Tewfik, 10.
Simigdolenis, G., r. Masguid el-Khawaga Osman, 3.
Sinanian, T., r. Nubar pacha, 3.
Skamanghi frères, r. Sésostris, 8 et r. Tewfik 1er, 14.
Skiriani, Achille, r. anc. douane, 33.
Skyrianidis, A. G., r. el-Ghazali.
Stamelos, P. C., r. el-Margui, 11.
Stefanakis, J., r. Tikiet el-Kalchani, 2.
Sofianopoulo, Georges, r. Bazar Ratib pacha, 2.
Sourour Mohamed, r. Bab el-Akdar, 13.
Soppasakis, P., r. Tikiet el-Kalchani, 2.
Surianou, Const., r. Sidi el-Metwalli, 28.
Synefia, J., r. Caid Gohar, 9.
Syrianou, D. & A., r. Salah el-Dine, 36.
Syriga, Kyriacou, Ibrahimieh.
Tambakis, S., r. Paolino, 5.
Tomainou, G., r. prince Abdel-Moneïm, 120.
Touéni frères, r. Bab el-Akhdar, 10.
Tragoutsi frères & Co., r. église copte, 6.
Triandafilou, A., r. Cheikh Aly Lessi, 12.
Triandafilou, C.G., r. François Coste, 12.
Triandafilou, Michel, r. anc. douane.
Triandafilou, Marengou, r. Bab el-Karasta, 8.
Triandafilou, N., Frères, r. des Etudiants, 3.
Tsampos, Cristos, coin r. Hamamil et r. Caied el-Gohar, 22.
Universelle, C. Curtellides Frères & Co., r. masguid Attarine, 57.
Vasdekis, C., r. des Sœurs, 70.
Vassilio, Dimitri, r. anc. douane, 61.
Victiridis, G. Savas, r. Anastassi, 61.
Vidalis, Th. F., boul. de Ramleh, 15.
Vidalis, Th., & Th. Pappadopoulo, r. de la Poste, 4.
Volos, A. Polizoïdes prop., r. Omar Ebn el-Khattab, 15.
Volos, D. Polizoïdès prop., r. Raghel pacha, 6.
Voudouris, N., r. Cheikh Aly el-Lessi, 16.
Voyantzides, N. C., r. porte Rosette, 70.
Vronda, G., r. de France, 6.
Vrouzou, Em., r. Bahari bey.
Walker & Meimarachi, Ltd, r. anc. bourse.

WERLI J.
— SPECIALITA GASTRONOMICHE —
dell'Austria-Ungheria
FAGIANI, CAPPONI, LEPRI, CAPRIOLI, ecc.
Carni fresche ed affumicate di Graz, Prosciutti di St. Daniele, Salsiccie di Lubiana e Vienna, Verdure e Frutta fresche, Legumi, Farine e Vini d'Istria.
Arrivi ogni Lunedi, da Novembre a Aprile
2-4, Rue de la Marine. Tel. 16-30

Xenos, Costi, r. Anastassi, 31.
Xenos, B., & P. Politaridis, r. Warchet el-Toubguieh.
Yannopoulos, J. M., r. Toussoun, 19.
Zanghalia, Paul, ruelle Malte, 3.
Zaroyanni, Em., r. Nébi Daniel, 25.
Zaroyanni, M., r. porte Rosette, 70.
Zigada bey, r. Cheikh Soliman pacha, 3.
Zissis, G. Frères, r. Sidi Metwalli, 3.
Zombos, Paul, r. Nubar pacha, 14.
Zoroyanni, Em., r. Rosette, 70.
Zottos, Minas E., r. des Pyramides, 1.
Zouros, D.G., & Co., Bazar Français.

ASSIOUT

Abdallah el-Besri, Ch. el-Kaïsaria.
Aldas Morcos, Ch. el-Sekka el-Guédida.
British Grocery, Dineli, Ch. el-Mehatta.
Centrale, C. A. Tsoumi, Ch. el-Mehatta.
Khédiviale, Nicolas Axarlis, près la gare.
Rezkallah Makar, Ch. Sekka el-Guédida.
Sourial el-Masri.
Sultan Akladious, Ch. Kaïsariet el-Hélali.
Varelas, Costandi, Ch. Souk el-Tebn.

ASSOUAN

Papalikis, Charalambou.
Walker & Meimarachi Ltd.

L'ANNUAIRE MÉDICAL ÉGYPTIEN 1911
paraissant au commencement de l'année
contient **tout** ce qui peut intéresser les médecins

BENHA

y Mohamed Issa Damanhouri.
ousi el-Sayed Ahmed, r. el-Mehattah.
manhouri, Hassan Eksir (Cheikh), r. el-Ata.
sayed Abou Omar, Ch. el-Mehattah.
rras Hassan, r. el-Koubri et Ch. el-Mehattah.
ssein Bakr, Ch. el-Koubri.
rahim Abdou bey (chef de la corporation des négoçiants), Ch. Ata.
ddah, Abdel-Waheb, Ch. Mehattah.
hamed Abou Salama, Ch. el-Koubri.
tsacoulis. Stratis Constantin, Ch. Djemil.
yed Khalil, Ch. el-Mehattah.

BENI-SOUEF

eni-Souef, Ch. el-Riadi.
ehata Sayed, Ch. el-Riadi.
onstantino, Teologo, Ch. el-Montazah.
bib Bichara, Ch. Erian bey.
emnos, Kh. & P. Keramidis, Ch. el-Riadi.
hamed el-Fenghari, r. el-Ata.
hamed el-Soufi, Ch. Erian bey.
yed Mareï, Ch. Erian bey.
udan, Nicolas Nicolas, Ch. el-Riadi.
lendid Stores, J. F. Zembos, à côté de la Gare.

CHÉBIN EL-KOM

thout el-Hefni, r. de la Gare.
otta, Christo, r. de la Gare.
ohamed el-Sayed Gadallah (Hag), r. de la Gare.
pa, Constantino, r. de la Gare.
khariadis frères & Co., r. de la Gare.
mk, Aly (Hag), r. de la Gare.

DAMANHOUR

bdel-Wahab el-Kadi, Ch. Maghrabi.
bou-Tartour Mohamed, Ch. el-Sannanine.
rdavelli, Nicolas, Ch. Sidi Migahed.
annides, Petro, Ch. Sidi Migahed.
acoulidis, Georges, r. el-Homsi.
ikhaïlidis, Cléanthi, Ch. el-Fakhanieh.
issirlis, Antoine, Ch. el-Borsa.
ohamed Masamir, Ch. el-Aalafine.
awa Yanni, Ch. Khaïri.
Sofoclis, Loïsou, Ch. el-Kheir.
Soghayar, Aly el-Ghoul, Ch. el-Sennanine.
Stefan, Gorgui, Ch. el-Soussi.

DAMIETTE

Abdou Mohammadein, Ch. el-Aazam.
Marcoulidis, Georges, Ch. el-Homs.
Megaamas Ibrahim (Hag), Ch. el-Aazam.
Vergados, Jean, Haret el-Eïd.
Wasili, Malatas, Ch. el-Charabassi.

FACOUS

Anglo-Egyptian Stores, Apostolos G. Tamvakis.
Dessès, G.
Coya frères.
Kyriacou, Siméon.
Spirou, Démètre.
Triandaffillou, D.

FAYOUM

Abdallah el-Sawah, Ch. el-Mebyada.
Alexandrie, Jean Speroudis, Ch. el-Ramleh.
Ascovili, Stamati, Ch. el-Ramleh.
Bartokian, Armenak, Ch. el-Kantara.
Delyanis, Yanni, Ch. el-Ramleh.
Mohamed Aboul Emin, Ch. Ramleh.
Moustafa Zaabal, Ch. el-Amoud.
Spanakidis, Nicolas, Ch. el-Roubi.
Vassalakidis, Paolo, Ch. el-Kantara.
Xenos, André, Ch. el-Ramleh.

GUERGUEH

Abdel-Melak Frères (Skender), r. Maghraby.
Bardis, Nicolas Angellikas.
Dimitriadis, Dimitri, Ch. el-Daoudieh.

ISMAILIEH

Calafati, J., Village Arabe.
Charalambo, Strati, Village arabe.
Conté, J., & Pafidis, r. Negrelli.
Fiorentinos, Angelòs, r. Negrelli.
Française, Georges Stamulis, r. Negrelli.
Guergues Moussa & Fils, Village Arabe.
Tripoli, C. Kiriacopoulo, r Negrelli.

COGNAC J. & F. MARTELL
MAISON FONDÉE EN 1715

KENEH

Bennawi, Mohamed Hussein, Ch. el-Maghrabi.
Internationale, Georges Deliyanni, Ch. el-Fawati.
Mohamed Aly Achour, Ch. el-Maghrabi.
Scandarani, Nicolas, Ch. el-Bahr.

LOUXOR

Athènes, Othon Boucouretsis.
Chatti, Nicolas.
Macris, Nikitas.
New Provision Stores. D. Papaemmanuel, pl. Karnak.
Station Louxor, Spiro Critsopoulos, r. de la Gare.

MANSOURAH

Calmouti, Grégorio, r. Neuve.
Carantinopoulos & Christo, r. église latine.
Cohen, M. & M., quartier Husseinieh.
Delyannis, N., vis-à-vis la poste.
Gare, Charalambo Chradellis, r. Neuve.
Klonaridis, A. & A. Ritsperis, r. Neuve.
Lazaridès Frères, r. Neuve.
Monos, Angelo,
Pappa, Aristide, r. du Bazar.
Pappa, Dimètre, r. Neuve.
Samaropoulo, Stamatis, r. église latine.

MEHALLA-KEBIR

Abou Ahmed Saïd, Ch. Souk Soultan.
Agapios, Ioannis, Ch. Kantarah.
Aly Ramadan, Ch. Souk Soultan.
Arfaras, Constantin, Ch. Halaka.
Awad Ahmed, Ch. Souk Soultan.
Cafendjidis, Constantin, Ch. Kantarah.
Catakuzinos, Panayotti, Ch. Kantarah.
Démétracoulis, Sawa, Ch. Soultan.
Economou, André.
Gamri Amin, Ch. Sandifa.
Kafedjidi, C. N., Ch. Kantarah.
Kayopoulos Frères, Ch. Souk Soultan.
Khimoneïris, D., Ch. Souk Soultan.
Neos Frères, Ch. el-Behlewan.
Pachi Frères, Ch. el-Halaka.
Papadelli, Démètre, Ch. el-Halaka.
Styris, Théodore, Ch. Kantarah.
Tawil, Hag, Ch. Sadifa.

MINIA EL-KAMH

Sarantinos, Alexandre.
Sipitanos, Georges.
Vassiliadis, Vassili.

MINIEH

Bachandi Hassan, Ch. el-Kharrazine.
Despotopoulos, Néoclipe, Ch. el-Husseini.
Européenne, Michel S. Cottaris, Ch. el-Husseïni.
Mohamed Ghandour, Ch. el-Bosta.
Moustafa el-Hussein, Ch. el-Husseini.
Nil, Constantin Yannios, Ch. el-Yousfi.
Themelaros & Ioannou r. Husseinieh.
Tsaconas, Kimon, Ch. Emoumi.

MIT-GHAMR

Abdel-Bari Hossari, Ch. el-Souk.
Askériati, Achille, Ch. el-Bosta.
Asterio, Nicolas, Ch. el-Deya.
Chiti, el-Sayed Moustafa, Ch. el-Sagha.
Espérance, C. & D. Couros, Ch. Asmar.
Coutsinas, G. & M. Caraïstakis, Ch. el-Asmar.
Daganaki, Wincho, Ch. Sekkah el-Guididah.
Daglis & Coucoudamis, Ch. el-Asmar.
Karambili Frères, Ch. el-Asmar.
Licurgias Frères & N. Lecos, Ch. el-Souk.
Madridakis, Ant. E., Ch. Souk el-Eche.
Pappa, Costi, Ch. el-Markaz, Souk.
Perdikaris, Georges, Ch. el-Borsa.
Sima, Micolas, Ch. Souk el-Eiche.
Stambekis, Nicolas & Théodore, Ch. Sagha.
Wassili, Eleftheri, Ch. el-Asmar.

PORT-SAID

Alepoudellis frères, Village Arabe.
Anglo-Egyptian Store, G. N. Couvavas & Co., r. Saïd.
Arz, Simon, r. du Commerce.
Avenatti, Filippo, r. Monge.
Barkovsky, H., r. Memphis.
Baroumis, Stamati, Bazar Abbas.
Drizzas, G., Village Arabe.
Fazio, Bernardo de, r. Constantinieh.
Fostinis, V. & E. Tambokis, r. du Commerce.
Frangalis, Georges, Village Arabe.
Jacomopoulos, P., Village Arabe.

PATHÉ FRÈRES CINÉMATOGRAPHES et FILMS
Téléphone 16-83
MAURICE MONDET, *Agent Général*. - LE CAIRE, Bd Abbas, 83

Karam, K. D. frères, r. du Commerce, 28.
Laganis, Elie A., & Co., r. du Commerce.
Lambrinudakis, S., r. du Bazar Abbas.
Loïsidès, Polycarpe, pl. de Lesseps.
Macriyannis frères, r. du Bazar et r. du Commerce.
Maltzides, Athanase, r. du Commerce.
Notsis, Athanase, Village Arabe.
Pagonis, r. Sultan Osman.
Parentis, N., r. du Bazar.
Sotiropoulos, Georges, Village Arabe.
Taliadoris, Jean, Village Arabe.
Turcio, G., & figli, r. Constantinieh.
Venetis, F., Village Arabe.
Ville de Paris, Léonidas A. Dimopoulos, r. Constantinieh.
Voutopoulo & Conomo.
Xipoulias, Jean, Village Arabe.

Waller & De Carli
"Exchange Store"
Teleph. 196-PORT-SAID-P.O.B.151
Tel. Address "WADECA" A.B.C. Code 5th Edition
SHIPCHANDLERS—GROCERS—WINE & SPIRIT MERCHANTS
Contractors to the leading lines of steamer
AGENTS FOR:
Johnnie Walker (Whiskies)
The Aylesburry Dairy Co., Limited
Jussell & Co., Limited
E. Lazenby & Son, Ltd.
Cie. Internationale des Wagons-lits
Anglo-Egyptian Cigarette Co., etc. etc.

Wills & Co., r. Sultan Osman.
Zarris, Georges N., r. Monge.

SIMBELLAWEIN

Ahmed Ramadan, Ch. el-Oumoumi.
Anastassiou, Dimitri.
Centrale, Anastassi Siméonidès.
Ibrahim Guindi, Ch. Souk el-Oumoumi.
Nicoletso, Savva.
Pangalos, Charilaos, Ch. Souk el-Oumoumi.
Pappa, Athanase.
Tsivopoulo, Achille.
Tsivopoulo, Costi.

SOHAG

Abdel-Rahman Awad, Ch. Kaïsariet el-Souk.
Coucos, Pandéli, Ch. el-Kaïssaria.
Dimitriou, Costi, Ch. el-Kaïssaria.
Hafez Mohamed Abdalla, Ch. el-Kaïsaria.
Ibrahim Ahmed Karamad, (chef de la corporation), Ch. el-Kaïsaria.
Khella Kladious, Ch. Kaïsariet el-Souk.
Mahrous Ahmed, Ch. Kaïsariet el-Souk.
Naoum Beniamin, Ch. el-Moudirieh.
Nil, G. Papaconstantin, Ch. el-Bahr.
Volos, N. Charitos, Ch. el-Mehatta.

SUEZ

Ajello, Alfonso, r. du Télégraphe anglais.
Ajello, Catello, Ch. Caracol el-Warcha.
Attalah, Albert S., vis-à-vis le Télégraphe Anglais.
Bazar Européen, CostiDomenique Frères, r. Kassara.
Bon Marché, Canaca & Philactos, Port-Tewfik.
Caramessini, C., r. Colmar.
Centrale, Christodoulou, Papadopoulos & Co., r. Colmar.
Chimes Abdel-Rahman, r. Kassara.
Cochinides, E., Port-Tewfik.
Daimopoulos, Nicolas, r. Kassara.
English Store, G. E. Zullas, r. Colmar.
Karamalis, D., r. Kassara.
Khédiviale, Sawas Anastassiou, Port-Tewfik.
Laskar, B.K., r. Colmar.
Mikaelidis, Pietro S., Ch. Iwaz bey.
Moldovanos, Ph., r. Colmar.
Myrianthis, N. J. & Th. G. Fotiadis, Port-Tewfik.
Port Tewfik Stores, r. Worms.
Tsamis, Ch., r. Colmar.

TANTAH

Abdel-Latif Kassem, Ch. el-Khan.
Adrian, Angelo, Ch. el-Souk el-Tahtan.
Ajello. Callelo, Ch. Caracol el-Warcha.
Apostoli & Co., Ch. el-Souk el-Tahtani.
Behar, Aslan, Ch. el-Khan.
Benzaken, Isaac, Ch. el Khan.
Chackal Basile, Ch. el-Khan.

ELECTRICITÉ
Ettore Covi
Installations Electriques
Fourniture de Matériel
CAIRE, Rue Kasr-el-Nil, à côté de l'Hôtel des Ventes

Chrisafi, D. & G., Ch. el-Khan.
Chrisssafi, Nicolas, Ch. Tel el-Haddedin.
Doggou, Georges, Ch. Souk el-Tahtani.
Fatatry Hassan, Ch. Dayer el Sayed.
Gramatta Frères, Ch. el-Tahtani.
Hegazi Mahmoud, r. el-Khan.
Ibrahim Khattab bey, Ch. el Atabi.
Mahallawi, Essayed Ahmed, Ch. el-Sourouguieh.
Mahallawi Mohamed.
Centrale, Costi Mikhaïlidis, Ch. el-Borsa.
Mohamed Aly Bayoumi el-Mehi, Ch. el-Sayed el-Badawi.
Modona, N.B., Ch. el Bosta.
Mohamed Chafik eff., Ch. Darb-el-Atar.
Ossami Ahmed, r. Neuve.
Palamardjis, D., Ch. el-Borsa.
Palarmardjis, Nicolas (hoirs), Ch. el-Moudirieh.
Politaridés, Costi, Ch. Sikka el-Guédideh.
Psaréanos, Stelios, Ch. el-Khan.
Rayan Mohamed Ben, Ch. Darb el-Attar.
Salama & Lévi, Ch. el-Khan.
Stamatellos, N., Ch. el Borsa.
Strovolidis, Costi, Ch. el-Rahba.
Taposi, Makhali, Ch. el-Sekkah el-Guedidah.
Tsakiris, G. S., Ch. Abbas.
Vaïanos, Vve Georges, Ch. el-Rahba.
Vrouzo, P., Ch. el-Khan.

ZAGAZIG

Abdel-Rahman Mohamed Mansour, Ch. el-Wadi el-Kebli.
Abdou Mohamed, Ch. el-Moussallamia el-Kéblia.
Aly Chehata, Ch. el-Moussallamia Kéblia.
Aly Mansour, Ch. Abbas.
Anagnostou, Dimitri, Ch. el-Montazah.
Attar, Abdou Mohamed, Ch. el-Montazah.
Centrale, C. Panagatto. Ch. Abbas.
Charalambou Georges, r. Tewflk.
Charkieh, Felice. Ch. Abbas.
Chédid, Abdel-Rahman, Midan el-Adli.
Cristodoulo, Argiris, Ch. Hammam.
Coconis Frères prop., Ch. Abbas.
Diamantopoulos, Anesti & Georges, P.A. Diamantopoulos succr., Ch. Montazah et Ch. Abbas.
Doudou frères, Ch. el-Wadi el-Kébli.
Hassopoulos, Andrea, Ch. el-Kaïsariet.
Ibrahim Chehata, Ch. el-Moussalamia el-Kéblia.
Kokoni, A. frères, Ch. Abbas.
Lazaridis, Andréa, Ch. el-Kaïsariet.
Mahroussa, Jean Liacakis succe., r. Abbas.
Mohamed Borma, Ch. el-Montazah.
Montazah, D. Cotsopoulos Frères, Ch. Montazah.
Papandoniou Frères, Ch. Hammam.
Papas, Aristide, Ch. Abbas.
Stratis, A., Ch. Abbas.
Yamos, Georges, Ch. Hamam.
Zagazig Grocery Stores G. Paparissis, & D. Iconomou, Ch. Abbas.

ZIFTA

Aly Youssef Barghout, Ch. Ezbet el-Masri.
Anitzas, Spiro, Ch. el-Souk.
Bassili, S., Ch. Dayer el-Bandar.
Camenaridis, Nicolas, Ch. el-Tramway.
Chafei, Ahmed & el-Sayed el-Chehri, Ch. el-Midan.
Clarbi, Costi, Ch. el-Tramway.
Kaka, Moustafa, Ch. Dayer el-Bandar.
Kalofoni, Dimitri, Ch. el-Halaka.
Koronfel el-Sayed, Ch. el-Souk.
Mohamed Deif (Cheikh), Ch. Dayer el-Bandar.
Mohamed Mourad, Ch. Abou Charaf el-Din.
Moustafa Aafr, Ch. el-Souk.
Refai Gheneim, Ch. el-Sagha.
Sayed Ahmed Negm, Ch. el-Midan.
Stergiou, Nicolas, Ch. el-Borsa.
Strati, Cléanthis, Ch. Dayer el-Bandar.
Tripou, Charalambos, Ch. el-Midan.
Trohanis, Nicolas, Ch. Tereet el-Sahel.
Vourvouli Frères, Ch. Dayer el-Nahia el-Bahari.
Zervos, Mikhali, Ch. el-Tramway.

Eponges

CAIRE

Bonnici, G., Ch. el-Bawaki.
Rathle, H. D., boul. Mohamed Aly.
Spiro, J. G., & Co., Ch. el-Bawaki.
Zarfo, Mikhali, Ch. el-Tramway.

SAVOY HOTEL PORT-SAID
En face du débarcadère et de la Douane.

ALEXANDRIE

Barde, Henri, r. Nubar pacha, 18.
Deleschamps, C., r. mosquée Attarine, 16.
Del Mar, E., r. Tewfik 2.
Galetti & figli, r. de France 10.
Gannagé N., pl. Ste.-Cathérine.

Equitation

(Voir Professeurs d')

Escaliers tournants en fer

CAIRE

Beer, Alfred, Ch. el-Madabegh, 15.

Escrime

(Voir Professeurs d')

Essences Aromatiques

CAIRE

Mahmoud Kamel Kachef, Ch. Roukbieh à Saliba (Citadelle).
Société Belgo-Roumaine de Commerce, W. Mestdag, Guttmann & Co., Jardin Rosetti.

ALEXANDRIE

Sahn Moustafa, r. Souk Attarine, 5.

Estampes

(Voir Encadrements)

Etoffes & Tissus

CAIRE

Arrata & Co., Ch. Abdel-Aziz, 27.
Bestawrous, Antoine, Ch. el-Mezayene et Ch. Mousky.
British Woolen Co., av. Boulac, 8.
Davies Bryan & Co., Ch. el-Manakh, 15.
English Woolen Manufacturing Co., Farhi Frères & Co., Jardin Rosetti, 9,
English Woolen & Warehouses Co., Ch. el-Maghraby, 6.
Geiger, W. & Co., Ch. Gameh el-Banat, 5.
Harari, Nathan, okelle Tarabichi, Hamzawi.
Henri, S., av. Boulac, 8.
Mekarbane, Georges & Co., Ch. Abdine, 41.
Orosdi Back (Etabl)., Ch. Abdel-Aziz et Ch. el-Saha.
Saleh Georges, Ch. Abdel-Aziz, 4 et Midan el-Faskieh.
Sednaoui, S. & S. & Co., Ltd, Mousky.
Sélim Khouri Farah & Co., Ch. Nubar pacha, 8.
Zeïdan, Joseph, Midan el-Faskieh.

ALEXANDRIE

Anlyan, G. J., r. de France, 14.
Antaki, I., & Co., pl. de l'Observatoire, 2.
Boyadjan, Y., & Co., r. de France, 16.
Brandt, Jules & Co., r. Chérif pacha, 17.
Châlons, H. Hochapel & Co., r. Chérif pacha, 26.
Cohen, Balassiano & Co., r. Souk el Siareff, 8.
Davies Bryan & Co., r. Chériff pacha, 9.
Debbas, M., pl. Ste.-Cathérine.
English Woolen Manufacturing Co., Farhi Frères & Co., r. Gameh el-Cheikh, okelle Halil pacha Zaïad, 2.
English Woolen Warehouse Co., r. Chérif, 26.
Garboua Frères, r. Mohamed bey el-Defterdar, 1.
Geiger, W.E., & Co., r. port Est.
Gennaoui, G. & E. & Co., r. Chérif pacha, 20.
Grand Bazar Persan, Hag Chérif Mirza Hassan Khorassani, r. Chérif pacha, 17.
Greta, G. T., r. de France, 39.
Hannaux, M., pl. Ste.-Cathérine.
Lainas, G. N., & Co., r. mosquée Attarine, 6.
Manukian, K. & H., r. Souk el-Siaref.
Merdjimekian, A. A., r. Souk el-Tork, 11.
Orosdi Back (Etabl.) pl. Mohamed Aly, 12.
Papazian, M., r. de France, 15.
Reïs, L. & Co., r. Chérif pacha, 27.
Schmidt, Robert, boul. Ramleh, 31.
Sednaoui, S. & S. & Co. Ltd, r. Rosette, 3.

TUROG BREAD
KIENZLE & SIMONDS
SHARIA MAGHRABI
TÉLÉPH. 24-19 B.P. 665

Sélim Boueri, r. de France, 43.
Storace, Louis, (anc. maison Camoin), r. Sésostris, 10.
Vely, H. M. bey, r. de France, okelle Sananieh.
Ventura Frères, r. Tewfick, 13.

MANSOURAH

Nani, Ernesto, r. de l'église latine.

TANTAH

Tewfick Borsali.

Expéditionnaires

(Voir Agents Transitaires)

Experts

CAIRE

Ahmed Hussein, Ch. Ciccolani (Choubrah).
Amin Ibrahim el-Affendy, calligraphe, Ch. Bab el-Charia, 26.
Amadou, H., comptable, boul. Abdine, 1.
Anis Doss, syndic, Jardin Rosetti, imm. Brakalis.
Armanious, Hanna bey, agronome, écritures et cachets, Ch. el-Koubri.
Auclair, Edouard, écritures et cachets.
Barocas, E., syndic, Ch. Boulac, 31.
Beasley, C. R., agronome, Ch. Zervudachi, 3.
Beinish, Joseph, bijoutier, Ch. Mousky.
Benrubi, Jacques, comptable, B.P. 1201.
Bonaparte, G., agronome.
Boyer, P., ingénieur, Boulac.
Caloyanni, Paul, agronome, Ch. Kasr el-Nil, 5.
Calvi, Ulysse, ingénieur et agronome, Ch. el-Cheikh Aboul Sebaa, 28.
Centonze, Thomas, bijoutier, Ch. Manakh, 3.
David, Adam, agronome, Ch. Zaki.
Debosque, Gaston, ingénieur, Ch. Tewfik, 5.
De Castro, Ettore, ingénieur, Ch. Tewfik, 17.
Demanget, M., syndic, Ch. Chérifein, 7.
Dreux, René, ingénieur, Ch. Madabegh, 17.
Emin Helmi & Moustafa Soubhi, Ch. Cheikh Abdallah.
Fouad Nessim, ingénieur, Ch. Fagallah.
Favek Guergues, ingénieur, Ch. Fagallah.
Fréville, E., Ch. Zervudachi, 4.
Gérard, J., mécanicien et électricien, pl. Ataba el-Khadra.
Giuliana, Pietro, priseur, Ch. el-Madbouli.
Goussard, Louis, mécanicien électricien.
Hanna Khalil.
Hanna Megalli, Ch. el-Kantara (Kolali).
Huber, Rodolphe, ingénieur, Ch. Abbassieh, 22.
Jaillon, A., ingénieur, Ch. Chérif.
Kamal, Ahmed bey, architecte.
Lucchesi, Ugo, agronome, r. Abdel-Aziz, 29.
Maloussi, J. N., comptable, Ch. Chérifein, 7.
Manusardi, Guido, ingénieur, Ch. el Sahel.
Manzi, François, ingénieur, Ch. Manakh, 20.
Marciano, P., architecte, Ch. Tewfik.
Margossoff bey, J., ingénieur, Ch. Aboul-Sebaa, 25.
Maroni, Guido, mécanicien et électricien rd.-pt. Suarès.
Montagu, Eugène de, ingénieur, Ch. Koubri Kasr el-Nil.
Mosseri, Victor, architecte, agronome, Ch. el-Cheikh Aboul-Sebaa.
Moustafa Nour el-Din, écritures et cachets.
Nathan, Katz, agronome, r. Chawarby pacha, 6.
Omar Mohamed, écritures et cachets.
Orsi, Elpidio d', ingénieur, Midan Bab el Hadid
Ovadia, Jacob, agronome, Ch. Souk el-Tewfikieh, 12.
Papazian, Ed., Ch. el-Manakh, 21.
Pappel, A., chimiste, Ch. Kasr el-Nil.
Pappis, Antoine G., ingénieur, Ch. Kasr el-Nil, 23.
Parachimonas, Nicola, Z., agronome, Ch. Soliman pacha, 33.
Parizot, Louis, ingénieur, Boulac.
Peat, W.B., & Co., comptables, Ch. Kasr el-Nil, 19.
Perullo, Salvatore, ingénieur, Midan Tawfik 5.
Pinto, Isaac, priseur, Ch. el-Guinénah.
Pironti, Alfonso, ingénieur, Ch. Kantaret el-Dekka, 4.

WINDSOR HOTEL
ALEXANDRIA
Facing the sea on the New Quay
TERMS PER DAY FROM P.T. 40
FULL PENSION PER MONTH P.T. 975
Proprietor: A. van MILLINGEN

Price, Warterhouse & Co., comptables, Savoy Chambers.
Rangabé, Othon Rizo bey de, ingénieur, Ch. Kantaret el Dekka, 9.
Rennebaum, J., ingénieur-architecte, Ch. el-Saha, 13.
Rocchi, Romano, écritures et cachets.
Russell, Wyatt & Co., comptables, Ch. Kasr el-Nil, 25.
Salem, G. J., ingénieur agronome, pl. Abdine, 20.
Sampaolo, Prof. G., Ch. Tewfik, 21.
Sampaolo, Sender & G. Massiah, comptables, Ch. Tewfik, 21.
Santagata, Luigi.
Santamaria, J. A.,
Schwab, Paul, syndic, Ch. el-Maghraby, derrière l'hôtel d'Angleterre.
Silvagni, C. V., ingénieur, Ch. el-Madabegh, 42.
Stamm, Louis, agronome, Ch. el-Manakh, 14.
Tarrier, A., comptable et marchandises, Ch. el-Torguemane, 7.
Torta, Carlo, comptable,
Vaast, P., ingénieur.
Valensin, David, architecte, av. Boulac.
Wolff, Charles Ernest, mécanicien électricien, Ch. el Maghraby, 23.
Zacca, Nicolas, comptable, pl. de l'Opéra, imm. Chawarby.
Zarifis, D., Ch. el-Madabegh, 23.

ALEXANDRIE

Adrien bey, ingénieur architecte, station Saba pacha.
Alby, Aug., meubles et marchandises, pl. Mohamed Aly, 9.
Allen, F., mécanicien, r. de la Poste, 9.
Anagnostopoulo, Ant., agronome, r. Chérif pacha, 16.
Anastassiades, B., r. Stamboul, 6.
Berninzone, Mario G., r. Mahmoud pacha el-Falaki, 9.
Bogdagly, Adolphe, r. Toussoun pacha, 9.
Bonan, S., ingénieur, r. Stamboul, 14.
Bonny, Antoine, Bulkeley (Ramleh).
Bortolotti, A. C., comptable, Cie des Tramways
Charryron, E. F., comptable, Banque Ottomane.
Comas, Joseph, r. église Debbane, 7 bis.
Constantinidis, G. C., r. St-Mark, 1.
Dabbous, G., ingénieur, r. Chérif pacha, 12.
De Beaupuis, J., comptable, r. Sésostris, 16.
De Silva, G., r. porte Rosette, 50.
Dietrich P., ingénieur, architecte, Municipalité
Dorliac, P. J., agronome.
Famolaro, N., maritime, r. Galice bey, 6.
Floquart, V., r. el Farahdé, 24.
Florimond, Emile, dom, r. Goussio.
Franco, A., comptable.
Giacomelli, Adrien, comptable.
Gorra, H., ingénieur et architecte, r. St. Mark, 4.
Hicks, Paul J., agronome, Bulkeley (Ramleh).
Lascaris, P., ingénieur, r. gare de Ramleh, 6.
Lemaire bey, comptable, r. Hassem pacha, 3.
Lifonti, G., architecte, Bacos.
Lombardi, U., comptable.
Marichal, G., architecte, r. Nabi Daniel, 16.
Martel, J. A., ingénieur, r. Salah el-Dine, 40.
Mattioli, G. G., ingénieur, r. Salah el-Dine, 4.
Mazon, Henri, r. Abil-Dardar, 8.
Méguirditchian, Léon, comptable, pl. Mohamed Aly, 10.
Minglis, Nikitas C., ingénieur et entrepreneur, r. Mahmoud pacha el-Falaki, 9.
Mohamed Mohamed, r. église écossaise, 2.
Mugnier, Ferd., chimiste, r. gare de Ramleh, 19.
Oddi, Prof. F. degli, r. Mariette pacha, 7.
Page, Albert, comptable.
Peat, W. B. & Co., comptables, boul. Ramleh, 15.
Perdicakis, Michel, Ibrahimieh (Ramleh).
Petracchi, J., cotons et céréales, r. anc. bourse, 10.
Piperno, Menotti Vitt., r. Sidi el-Metwali, 48.
Pollatschek, Eugène, électricien, r. prince Abdel-Moneim.

PILULES PINK
GUERISSENT LA OU LES AUTRES REMEDES ONT ECHOUE

Rampin, Rag. A. G., comp able, r. Tewfik, 12 (chez Bellantruno & Co).
Ramacciotti, J., architecte, Municipalité.
Richmond, T. S., agronome et ingénieur, r. gare de Ramleh, 15.
Russell, Wyatt & Co., comptables, r. anc. bourse, 6.
Saba el-Leïl Kamel, syndic, r. église écossaise, 2.
Simmelidy, Grégoire, fleuriste, r. Stamboul, 10.
Simond bey, Ed., agronome, r. des Pharaons, 14.
Sinano, A., agronome, r. église grecque, 1.
Taher Said Mohamed bey, ingénieur architecte, r. Amir el-Bahr.
Tampakis, X., expert du bureau Veritas de Paris, r. Avéroff, 5.
Zancarol, Paul, comptable, Station Seffer.

ASSOUAN

Abdel-Bari eff.
Moustafa Sabri, prof. à l'école Gouvernementale.

BENHA

Kamel Salama eff., arpenteur.
Mankarious Tadros eff., arpenteur
Mohamed Khayat eff., comptabilité et écritures.
Salama Antonios eff., arpenteur.
Sidhom Kamel eff., arpenteur.

BENI-SOUEF

Abdel-Rahman Fawzi eff.
Ahmed Zaki eff.

CHÉBIN EL-KOM

Hassan Rassem Hegazi eff.
Matta Faltakos.

DAMANHOUR

Abdel-Mawgoud eff.
Ahmed Assem eff.
Mohamed Abdel-Kader.
Mohamed Hamza eff.

MANSOURAH

Aly Awad (Cheikh), écritures arabe.
Boutari, Sélim Mikhaïl.
Carcas, E., agronome.
Constantopoulo, Em., agronome.
Cortazzi, J., agronome.
Furnari, Jean, agronome, r. du Nil.
Golla, V., ingénieur.
Ibrahim Rifaat, agronome.
Khalil Ibrahim, arpenteur.
Laudi, Palmiro, comptable, r. du Nil.
Mohamed Yassin, agronome.
Moustafa Abdel-Razek, agronome.
Razzouk, H., agronome, écritures arabes et européennes.
Stavridis, S., agronome.
Wakim, agronome.

MEHALLA-KEBIR

Alphonse Costi, Ch. Cheikh Soultan.

MINIEH

Mahdi Moukhtar, r. de la Poste.

MIT-GHAMR

Aly el-Massah (Cheikh).

ZAGAZIG

Abdel-Azim Hassan eff.
Ahmed Aly Serour.
Ahmed Hamed eff.
Ahmed Ramzi eff., Ch. Tewfik.
Ahmed Tewfik eff.
Guiguis Doss el-Mellem.
Hanna Megalli (au cabinet de Mikhaïl Farag, avocat).
Mohamed Khalil.
Wassef Ghali eff.

ZIFTA

Calligas, Hyppocrate, Ch el-Halaka.

Faïences (Fabriques de)

ALEXANDRIE

Amer Mohamed, r. Sidi el-Metwalli, 15.

LA CLEF de cet ANNUAIRE c'est la TABLE des MATIÈRES qui est à LA FIN du volume

Faïences & Porcelaines

CAIRE

Abdel-Aziz Nassar Awad, Hamzaoui.
Abou Daos, Ahmed & fils, Hamam el-Talat.
Alipranti, A., Ch. el-Bosta.
Aly Mohamed Mahmoud el-Iscandari, Ch. Hammam el-Talaat.
Aly Sid Ahmed Abou Hamdi & frères, Ch. Hamam el-Talaat.
Attia & Chiche, Hamzaoui.
Cent Mille Articles, Fd. Alby, Ch. el-Gohari.
Cohen, Abramino, Ch. Hammam el-Talat.
Fleurent, E.J., fils & Co., Ch. Elfi bey, 6.
Hassan Mohamed Ayad, Ch. Hammam el-Talaat.
Hussein Mohamed, Hamzawi.
Kabil, Ibrahim & Co., Hamzaoui.
Kabil, Mohamed, Ch. Hammam el-Talat.
Levi, Benatar & Co., r. Boulac, 1.
Madkour, Abdel-Ghani Moh., Hamzaoui.
Madkour, Abdel-Nabi, Hamzaoui.
Madkour, Hassan bey frères, Ch. Taher et Hamzaoui.
Madkour, Hassan Moustafa, Ch. Hammam el-Talat.
Madkour, Saleh Ahmed, Hamzawi.
Mahmoud Salem & Co., Hammam el-Talat.
Mallouk Hassan, Ch. el-Mezayen.
Mohamed Abou Taleb, Ch. el-Ghouri.
Mohamed Mansour Hélal, Hamzawi.
Orosdi Back (Etabl.), Ch. Abdel-Aziz et Ch. el-Saha,
Palacci, fils Haïm & Co., Ch. Bein el-Nahdein et r. Neuve.
Walker & Meimarachi, Ltd, Ch. Kasr el-Nil, 50.
Youssef Khawam, Ch. el-Koumi.

ALEXANDRIE

Abdel-Hady Moustafa, r. Gameh el-Chekh.
Abdel-Méguid el-Sayed, r. Cheikh Ibrahim pacha, 5.
Abdel-Rahman Mohamed Frères, r. Guenenah, 4.
Abdou Marzouk, r. mosquée Cheikh Ibrahim pacha, 5.
Ahmed Ibrahim Abou Hamda, r. mosquée Cheikh Ibrahim pacha, 5.
Ahmed Salem, r. Bab el-Akhdar, 50 et r. Midan, 25.
Aly Hassan el-Baroudi, r. Midan, 35.
Aly Hassan Hanafi & Mohamed Koha, r. Masguid Cheikh Ibrahim pacha.
American Bazar, G. Marini prop., pl. Mohamed Aly, 9.
Assimacopoulos, P., r. Masguid el-Attarine, 86.
Bazar Universel, r. Chérif pacha, 16.
Bollas, K. G., r. église copte, 18.
Carayanakis, Nicolas, r. Chérif pacha, 23.
Châlons, H. Hochapfel & Co., r. Chérif pacha, 26.
Chawiche, M. A., r. Bab el-Akhdar, 35.
Dessouki Ibrahim Amer, r. Bab el-Akhdar, 37.
Fouli, S.M., r. Bab el-Akhdar, 40.
Grand Bazar du Bon Marché, J. Boromeo prop., r. Chérif pacha, 29.
Gillalis, N. P., r. mosquée Attarine, 10.
Hattab, Mohamed & Ahmed & Co., r. Bab el-Akhdar, 40.
Levy, Moussa, r. mosquée Attarine, 42.
Marzouk Abdou, r. mosquée Cheikh Ibrahim pacha.
Masri, Ibrahim Hassan, r. Bab el-Akhdar, 47.
Mizan, David, boul. de Ramleh 17.
Mohamed & Ahmed Ibrahim, r. des Etudiants.
Mohamed Mohamed Sirag, r. Bab el-Akdar, 37.
Mohamed Moustapha Diwani, r. Bab el-Akhdar, 37.
Mohamed Saïed Moussa, r. Bab el-Akhdar, 37.
Monopole, Salamon Beressi prop., r. Chérif pacha, 19.
Moros, S., boul. de Ramleh, 15.
Moustapha Abdel-Hadi, r. mosquée Cheikh Ibrahim pacha.
Ragab el-Sabbag, r. el Midan, 38.
Reïs, L., & Co., r. Chérif, 27.
Sallaly, H. & A. M. Frères, r. Bab el-Akhdar, 35.
Stratis, Ant. S., r. Nubar pacha, 16.

J. OROWETZ Sole Agent for: "Spatenbräu" Munich Beer and "Erste Pilsner Aktienbrauerei" in Pilsen.
Stores: Rue du Téléphone - Cairo *Tél. N° 2075*

Stavrides, C., r. Anastassi, 3.
Walker & Meimarachi, Ltd, r. anc. Bourse.
Yacout Ahmed Abou Hamda, r. el-Bab el-Akhdar, 39.

ASSIOUT

Aldas Morcos, Ch. Sekka el-Guédida.
Nasr Faltas, Ch. Sekka el-Guédida.
Rezkallah Makar, Ch. Sekka el-Guédida.
Soultan Akladious, Ch. el-Kaïsaria.

BENHA

Nabarawi Mohamed, r. el-Ata.

BENI-SOUEF

Abou-Zeid Hassan, Souk et-Talat.
Hélal el-Khatib, Souk Talat.
Mikhaïl Farag, Ch. el-Riadi.
Yacoub Mikhaïl, Ch. el-Riadi.
Youssef Fanous, Ch. el-Riadi.

CHÉBIN EL-KOM

Guindi, Sid Ahmed, r. de la gare.
Kotkata, Hassan, r. de la gare.
Sayed Ahmed el-Labany & frère, r. de la gare.

DAMANHOUR

Abdet-Fattah Raha, Ch. el-Fakahanieh.
Karam Halil, Ch. Gameh el-effendi.
Mahmoud Edris, Ch, el-Fakahanieh.
Mohamed Karam, Ch. Gameh el-Effendi.

DAMIETTE

Hatibi Ahmed (Hag) Ch. el-Aazam.
Masri, Mohamed, Ch. el-Aazam.

FAYOUM

Ahmed Achour, Ch. el-Mebayada.
Mohamed Charabi, Ch. el-Mebyada.
Mohamed Fath el-Bab Mahgoub, Ch. el-Kantarah.
Osman Hussein el-Noumroussi, Ch. el-Mabiada.

KENEH

Ahmed Agha Abdou, Ch. el-Maghrabi,
Aly el-Sayed Aly fils, Ch. el-Montazah.

LOUXOR

Athanassious Boctor, r. de la gare.

MANSOURAH

Ahmed Hemeda & Mohamed Abdallah.
Ahmed Mohamed el-Haddad.
Mahmoud Yousry, r. Souk el-Toggar.
Mohamed Nada Ramadan, r. Souk el-Toggar.
Raddiad, Ahmed Mohamed.
Rizk H. Soliman.
Sams Mohamed.
Farag Guiguis, Ch. Aboul Abbas.

MINIEH

Abdallah el-Nomrossi, Ch. Souk el-Ghélal el-Kadim.
Aly el-Tawil, Ch. el-Sakka el-Guédida.
Mohamed Ragheb, bey Ch. el-Sekka el-Guédida.

MIT-GHAMR

Hassanein & Co., Ch. Asmar.

PORT-SAID

Bazar Universel, Charalambo Paraskevas, r. Constantinieh.
Marchessini, Andréa, r. du Commerce.
Mazarakis Athanase, r. Memphis.

SOHAG

Abdel-Malak Antonious, Ch. Kaïssariet el-Souk.
Azer Roufaïl, Ch. el-Aaref.
Gabra Tawadrous, Ch. el-Bahr.
Mahmoud Mohamed Hassanein, Ch. el-Kaïssaria.

SUEZ

Albanopoulos, E., r. Colmar.
Caramessini, N., r. Colmar.
Valanas & Caracas, r. Nems.

TANTAH

Ahmed Abou Hamda, Ch. Sikka Guédidah.
Hefnawi, Ahmed Mohamed, Ch. el-Borsa.
Hefnawi, Ibrahim Mohamed, Ch. el-Khan.
Michaïlidis, G., Ch el-Borsa.
Yacoub Abou Hamda, r. Neuve.

ZAGAZIG

Mohamed Aly Salem, Ch. el-Kaïsarieh.
Mohamed Ragab, Ch. el-Kaïsarieh.

ZIFTA

Kech Husseinti, Mohamed, Ch. el-Midan

SOCIÉTÉ ANONYME DES GRANDS MAGASINS DE NOUVEAUTÉS
"AU PROGRÈS"
CAIRE — près du Crédit Lyonnais — CAIRE
CONFECTIONS POUR DAMES, TISSUS HAUTES NOUVEAUTÉS, BONNETERIE, AMEUBLEMENTS, BLANC, MERCERIE.

Farines (Négociants en)

CAIRE

Angeletopoulo, B. C., Ch. Bein el-Sourein.
Bless, P., & Co., Bein el-Sourein.
Campagnano, E. M., Ch. Gheit el-Noubi.
Carpuzi Frères, Ch. el-Zaptieh, 19.
Daoun, André, Ch. Aboul Ela.
Dervishyan, Ohan A., Bazar Mourour.
Ehrlich, B., & Co., Ch. Azbak, 4.
Falaris, P.E., & Cosonakis, Ch. Dessouki.
Haddad, Goubran Khouri, Hamzaoui.
Lambert & Ralli, Ch. Chawarby pacha, 2.
Leibovici, E., & Co, Jardin Rossetti.
Parassakis, G. & J. Meilli, Haret el-Ocely:
Perdikides, D., & Fils, Ch. Dessouki.
Photios, Jean, & Fils & Co.
Richès, Toriel, & Co. Hoche Issa.
Riso, S. di M., Ch. Cheikh Aboul-Sebaa, 14.
Rouschias, Georges K., Kabouet el-Zinah.
Salvago & Co., Nouveau Bazar.
Santantonio, J., bureau r. Mansour pacha, dépôt Ch. Dessouki.
Société Industrielle de Hélouan, Enan Frères & Co., Ch. el-Manakh, 1.
Weinstein, Emmanuel, & ses Fils, Ch. Kasr el-Nil, 50.
Vassiliou, H., Jardin Rossetti.
Yazidjian, Yervant, Boulac.

ALEXANDRIE

Abdalla Bassiouni, r. du Commerce, (Gabbari).
Ahmed Aly Farghalli, r. Bab el-Akhdar.
Ahmed Mohamed Gallo, r. Anastassi, 83.
AmaraMahmoud, r. Warchet el-Toubghieh.
Abdel-Haï Aly & Co, r. Bagheb pacha, 54.
Abdel-Meguid, r. du Nil.
Abouel-Nasr & Badawi, r. Midan, 34.
Abram, Michel & fils, r. Falaki pacha, 14
Arachtingi, Edg. A., & Co., r. Tewfik, 12.
Attias, Ezri & Co., Galerie Menasce.
Awad Mohamed, r. Anastassi, 64.
Bellaïche, Victor, r. Mancini, 4.
Bernstein, J. B., r. Tekiet Kalchani, 2.
Boulad, S.H., & Co., r. Mawlay Mohamed, 6.
Bless, P., & Co., r. Nubar pacha.
Boyanzis & Co., r. Debbane, 7 bis.
Brachafratelli, r. gare du Caire, 11, 15, 17.
Calvario, Nicolas, r. des Sœurs, 17.
Caramallis, S. E., r. anc. douane, 22.
Coen frères, r. Pirona, 2.
Cohen, Maurice & Co., r. Mawlay Mohamed, 6.
Cohen, Sélim, r. du Nil, 35.
Comptoir Commercial Belge, A. Schelpe & Co., boul. de Ramleh 9.
Constantinidis, N., r. Anastassi, 83.
Coutsiomitis, G.F. & Co., r. Cléopatre, 4.
Demetriades D. & Co., r. Souk el-Kanto, 5.
Depasta Frères, r. Menayer 80.
Diamantopoulos, Const. G., r. Anastassi, 35.
Ehrlich, B., & Co., pl. Mohamed Aly.
Gentilini & Cosmetato, r. Sésostris, 3.
Giorgiades, E., r. anc. douane 1.
Giorgiades, Th., r. Nubar, 1.
Giraud, C. Karmous, ex-moulins francais.
Grambanis, A., r. Ras el-Tin, 68.
Gohari el-Naffat, r. du 1er Khédive, 36.
Hassanein Fatgali, r. Koubri el-Kadim, 35.
Hassan Fargali eff., r. du Nil, 35.
Hatzopoulo, N., ruelle Alep, 6.
Herzenstein frères, r. porte Rosette 6.
Jacovides, D. G., r. el Midan, 11.
Khalifa Mohamed A., r. Masguid Hadari, 25.
Leibovici, E., & Co., r. Anastassi, 93.
Lemal, A., & Co., r. Matrah, 3.
Levi, Mizrachi, r. Souk Samak Kadim, 14.
Marino, G., & Co., r. Ebn Gobeir, 2.
Mavroscoufis, C. L., r. el-Midan, 7.
Mizrachi, S. & S. Levi, r. Souk el-Samak el-Kadim 13.
Mohamed Aboul Nasr & M. Badawi, r. el-Midan, 34.
Mohamed el-Gohari, r. 1er Khédive, 36.
Mohamed Hachem, r. du Nil, 80.
Mohamed Hodeir, r. Bab el-Karasta, 27.
Mohamed Saad Hachana, r. Souk el-Attarine, 7.
Moursi Habib, r. Sidi Emadi, 13.
Moustapha Amer & Saied Moursi eff., r. Bab el-Akhdar, 35.
Papadopoulo, Edmond, r. BabAkhdar, 70.
Papadopoulos, N.J., r. el-Hacki 10.
Papajonerio, Stelio, r. Anastassi, 83.
Pastroudis, G., & C. Catacousinos, r. de France, okelle Sananieh, 15.

BAUME BENGUÉ
Soulagement instantané
RHUMATISMES, GOUTTE, NÉVRALGIES

Politaridis, P. H., r. des Etudiants, 3.
Psariano, Ant. A., ruelle Abou el-Melak, 5.
Richo frères, r. Ebn Gobeir, 3.
Riso, S. di M., r. Avéroff 1.
Romano, A. di N., r. Souk Samak Kadim.
Roussi, N., Periclès, pl. Mohamed Aly, 9.
Salfati, G., r. Colucci pacha, 4.
Setton, Jacques & Co., r. de France, 41.
Simeonidis, C. & J., r. église maronite, imm. Monferrato.
Soliman M. Atia, r. Karmous, 44.
Sornaga, S., Douane
Souroru Abdallah, r. Bab el-Karasta, 4.
Triandas, T. G., r. et imm. de l'archeveché.
Voticas, F. & fils, r. Wakalet Khodar, 4.
Vrisopoulos. P.K. r. Wakalet el-Khodar, 6.
Youssef Abdel-Wahab, r. du Commerce. (Gabbary).

ASSIOUT

Rezkallah Boctor, Ch. el-Manchia.
Sourian Abdel-Malak el-Masri, r. église Américaine.
Tadros Makar, Ch. el-Mehatta.

BENI-SOUEF

Iskandarani, Mohamed eff., Darb Gazarine.
Khalil Hanna, Ch. Erian bey.

FAYOUM

Moustafa Mohamed, Ch. el-Nafié.

ISMAILIEH

Charalambou, Socrate, r. Negrelli.
Mallis, Michel, r. Negrelli.
Mohamed Adel (Hag).

MANSOURAH

Bichara, Banout.
Pappa, A.

MEHALLA-KEBIR

Iskinazi Soliman, Ch. el-Guédid.

PORT-SAID

Angélidès, Chr., Village Arabe.
Catzipis, Spiro, Village Arabe.
Economou, B., r. de l'église Grecque.
Foumelli, Nicolas, Village Arabe.
Halaris, Nicolas, Village Arabe.
Hanna Gad, Village Arabe.
Kitzonidis, E. & Co., r. du Commerce.
Pagonis, Théodore, Village Arabe.
Platys, Constantin, Village Arabe.
Prassacaki, G.
Soc. anon. des Moulins Français, r. Said.

SOHAG

Habib Basta.

SUEZ

Fotios, Demosthènes, Ch. Souk el-Emoumi.
Mourad Hassanein, Ch. Caracol el-Sawari.

TANTAH

Abou Kouhia Mohamed.
Chryssafi Frères, Ch. el Khan.
Dervinetzo, Antoine, Ch. el Khan.
Levi Youssef, Khan Yacoub bey.
Photios, Jean, Ch. el-Borsa.

ZAGAZIG

Ahmed Aly, Ch. el-Montazah.
Chamsi, Amin pacha, Ch. el-Chamsi.

ZIFTA

Vourvouli Frères, Ch. Dayer el-Nahia el-Bahari.

Ferblantiers

CAIRE

Ahmed Ahmed, Midan el-Zaher.
Essayed Rabih, Ch. el-Torbah.
Ibrahim Aly, Ch. el-Torbah, 23 et Ch. Mohamed Sayed Ahmed pacha (Helouan)
Mohamed Ismaïl, Ch. Darb el-Gamamiz.
Sarda, A., Ch. Gameh el-Banat.

ALEXANDRIE

Abdel-Nabi Marzouk, r. Sidi Metwalli, 11.
Abdel-Razek Marzouk, r. Sidi Metwalli, 11.
Abdou Ibrahim, r. église copte, 7.
Ahmed Moustapha, r. des Sœurs, 52.
Ahmed Radouan, r. des étudiants, 1.
Anastassiades, Stelio, r. porte Rosette, 30.
Brandi, Edward, r. des Sœurs.
Comarianos, P. M., r. de la Poste, 3.
Consolo, C., r. des Sœurs, 7.
Contaris, Nicolas, Camp César (Ramleh).

M. Melachrino & Co's
FAMOUS CIGARETTES
Factories CAIRO-EGYPT & NEW-YORK

Démétrios, I., Ibrahimieh.
Giannas, Andrea D., r. Rosette, 30.
Grunberg, R., r. Abou Dardar, 1.
Ibrahim Saïd Ahmed, r. Stamboul, 10.
Khamis Hammouda, r. Sidi Metwalli, 17.
Miloro, Salvatore, r. Sidi Abou Dardar, 13.
Nicolaïdis, G.N., Camp César (Ramleh).
Primavera, G., r. Stamboul, 22.
Vintorozo, G., r. hôpital grec, 16.
Yaout Radi, r. Sidi Metwalli, 30.

BENI-SOUEF

Ahmed el-Samkari, Ch. el-Riadi.
Moursi Mohamed el-Samkari, Ch. el-Riad.

KENEH

Ahmed el-Roteibi, Ch. el-Mehatta.

MINIEH

Osman Hassan, Ch. Aly eff. Rahim.

PORT-SAID

Bartolo, A., r. Domiat.
Braccini, Alfred, r. Constantinieh.
Esposito, Andrea d', Ch. Eskandar el-Akhbar.

TANTAH

Aslan Yattah, Ch. Kantarah.
Hussein Radwân, Ch. el-Hammam.
Kammache Mohamed, Ch. el-Borsa.

Fer blanc

CAIRE

Lambert & Ralli, Ch. Chawarby pacha, 2.
Luri, Félix, Ch. el-Rouei et Ch. Clot-bey.
Mifsud, G., Ch. el-Rouei.

ALEXANDRIE

Sigala, N., & Co., r. Toussoun pacha, 20.

TANTAH

Hassanein Fadel, Ch. Serroughieh.
Moharrem Abou-Sirri, Ch. Nehassin.

Fer émaillé

CAIRE

ORIENT EXPORT COMPANY

SIEDERER & C° VIENNE 1, Wiesingerstrasse 3 (Stubenring)

Maison Autrichienne d'exportation pour les articles d'émails qualité supérieure, porcelaine, verreries, quincailleries, manufactures, etc. Agence pour l'Egypte: APRAHAMIAN & STEIN, Le Caire et Alexandrie.

SOCIÉTÉ ANONYME
"AUSTRIA"
Vienne, Brüx, Knittefetd, Brünn, Ligetfalu.

FABRIQUES RÉUNIES D'ARTICLES EMAILLÉS
QUALITÉ SUPÉRIEURE

Agences
LE CAIRE & ALEXANDRIE

ALEXANDRIE

Agostini, N., r. Mahmoud pacha el-Falaki, 9.
Margosches, H., pl. Ste.-Catherine, 3.
Margosches, M., r. Toussoun pacha, 2.

Fermes

(Voir Laiteries)

Ferronnerie d'art

CAIRE

Boulad, Camel-Toueg & Co., Ch. Deïr el-Banat, 11.

GRANDE FABRIQUE D'HORLOGERIE
L. KRAMER & C° MOUSKY CAIRE
☞ Voir annonces

Ferronnerie, Quincaillerie

CAIRE

Abdallah Sayed Fahmy, Midan Sayeda Zénab.
Ahmed Abou el-Seoud, Ch. el-Faggallah.
Ahmed Aly el-Dakroury, Ch. el- Tourbah, 15.
Ahmed Mohamed Khalil & Frères, Ch. Mohamed Aly.
Ahmed Nour, Ch. Darb el-Ahmar.
Ahmed Soliman, Ch. Gameh el-Banat.
Allen, Alderson & Co., Ltd. Ch. Kantaret el-Dekka.
Alpha, Sélim, & Co., Ch. Abdine, 18.
Aly Hassan, Ch. Cheikh Youssef, 1.
Aly Ismaïl, Ch. Gameh el-Banat.
Aly Mohamed, Ch. el-Zaher.
Anglo-Egyptian & Sudan Engineering Stores, E. S. Bondi prop., Ch. Nubar pacha, 21.
Anglo-German Engineering Stores, Naguib & Elias Guerguis prop., Midan Bab el-Hadid.

AQUILINA FRÈRES
Rue Saptieh — Tél. No. 964
Maison fondée en 1888
FOURNITURES ET PIÈCES DE RECHANGE POUR USINES A VAPEUR
Robinetterie, Tuyauterie, Machines outils, pompes, meules, Huiles minérales, graisses, courroies, boulons, rivets, etc.

Arditi, J. D., Ch. Bein el-Nahdein.
Armenian, Keham, Midan Bab el-Hadid.
Aslan, Misrahi & Co., Ch. Bein el-Nahdein.
Barakat Moursi, Darb el-Mahabil.
Chalfoun, Khalil, & Co., Souk el-Kanto.
Chotz, Gorgui, Ch. el-Faggalah.
Cohen, A. Elia, Ch. Saptieh, Anaber.
Emari Ahmed, boul. Mohamed Aly
Foundoulakis, Georges, boul. Abdel-Aziz.
Gawhari, Mamoun Ahmed, boul. Mohamed Aly.
Gerber, C. W. de, Ch. Borsah, 8.
Hamed Mohamed Khalil, r. Mohamed Aly.
Hassan, Moïse & Co., Ch. Gameh el-Banat, 28.
Hassan el-Rachidi, Ch. el-Dawawine, 46.
Ibrahim Mohamed Salem, Ch. Clot-bey.

GÉRARD J^PH
QUINCAILLERIE
Machines à vapeur et en tous genres
BASCULES ET BALANCES
Moulins, Pompes diverses, etc. etc.
Rue Ancienne Zaptieh
près de la place Ataba-el-Khadra.

Khordagui, Mohamed Tolba. Ch. el-Zaher.
Kuster, R., & Co., Boulac.
Lambert & Ralli, Ch. Chawarby pacha, 2.
Levy & Cohen, r. Neuve et Hamzaoui.
Luri, Félix, Ch. el-Roueï et Ch. Clot-bey.
Madkour, Abdel-Ghani, Hamzawi.
Mc Coll, Midan Bab el-Hadid.
Maestro, Aziz, Ch. Nubar pacha, 5.
Magasin de Suède, Ch. el-Madabegh, 16.
Magri, Spiro, Ch. el-Bawaki.
Mahmoud Hanafi, Darb el-Ahmar.
Mallouk Hassan, Ch. el-Mezayen.
Misrahi, J., Ch. Kabouat Zinah.
Mohamed Abdel-Nabi, av. de Choubrah.
Mohamed Ahmed Issawi, Saptieh.
Mohamed Ahmed Hassan Eid, Ch. Mohamed Aly, 27.
Mohamed Bayoumi, Ch. Nubar pacha, 17.
Mohamed Nasser, Ch. Koubri Kasr el-Nil.
Mohamed Sabri, Ch. Mohamed Aly, 27.
Mohamed Solimann, Ch. Bostane, 3.
Nahas, Mahmoud Khalil, Ch. Gameh el-Banat, 30.
Nessim Hassan & Fils, Chams el-Dawlah.
Nouchoucati, A. A., Ch. Bein el Nahdein, 18.
Philibin, A., & L. Beauvoir, Ch. el-Bawaki.
Pilavachi, Cyrus G., Ch. Sahel Boulac.
Privilegiadis, Th., Ch. el-Bawaki, 8.
Rachidi, Mohamed, Ch. el-Fawala.
Roditti, Les fils de J., Ch. Bein el-Nahdein.
Rossano, A. & Co., (en gros), Hamzawi.
Rostaing, A., Ch. el-Faggalah, 25.
Salem, I. M. Ch. Clot-bey.
Samrah el-Sayed, Ch. Bein-el Sourein.

R. KUSTER & Co. TÉLÉPH 287
Ciment Portland Anglais "Gillingham"

Sanua, N. & A., frères, Ch. el-Roueï, 10, Ch. el-Bawaky et Ch. Nubar pacha, 8.
Sanua, Isaac & Co., Haret Chichini, (Hamzawi).
Sanua, Raphaël, & Co., Ch. Gameh el-Banat, 36.
Sarris, Charalambo & Co., Midan el-Kazindar.
Sarwat Mohamed, Ch. Aboul Ela, 41.
Sicluna, G., Ch. el-Bawaki, 6.
Soubhani, Joseph, & Co., Ch. Nubar pacha.
Toussié, Dwek & Adès, Ch. Bein Nahdein.
Vassallo, François, Ch. el-Bawaki.
Vescia, Michel, & Co., Ch. el-Bawaki
Yacoubian, A., Ch. el-Bawaki.
Yorkshire Engineering Co. of Egypt, Ch. Saptieh.
Zabeth, Joseph N., Hamzaoui, 4.

ALEXANDRIE

Abdel-Fattah Neematallah el-Naggar, r. Masguid Attarine, 37.
Abdel-Gader Nematallah, r. el-Midan, 15.
Abdel-Metwalli Ahmed, r. el-Midan, 9.
Abdel-Rahman Aly, r. Nubar pacha, 12.
Abdel-Wahab el-Naggar & Ahmed, r. Masguid Attarine, 38.
Abou Ibrahim, r. église copte, 14.
Ahmed Aly, r. Sidi Metwalli, 24.
Ahmed Gaber, r. mosquée Attarine, 41.
Ahmed & M. S. Abouheïf, r. mosquée Cheikh Ibrahim pacha, 6.
Aly Ahmed Chaouiche, r. des Etudiants, 3.
Amer Mohamed, r. Sidi Metwalli, 15.
Barbaresso, S. D., Frères, pl. Ste.-Cathérine.
Barbaresso, T., r. Anastassi, 3.
Borghese, B., G. Borghese succr., r. de l'Archevêché, 3.
Boyatzi, G., r. prince Abdel-Moneim, 156.
Brillet, J., & fils, r. des Sœurs, 4, atelier r. Salah el-Dine, 39.
Chaaban Mohamed, r. Moharrem bey, 25.
Chalom Hezkel Haroun, r. el-Midan, 3.
Chamé, Habib & Co., r. Warchet el-Toubguieh, 37.
Chami, Aly Ahmed, r. de la Marine, 52,
Corsaro, A. Rafaël, Maurice Bornard & Co., r. Trieste, 3.
Dana, J. & Co., r de France, 12.
Dendrinos, L., r. Sésostris, 8.
Despinas, A., r. Télégraphe Anglais, 4.
Diwani, Khalil eff., r. échelle des Céréales, 31.
Faragallah Risgallah, r. Anastassi, 2.
Fitte, Louis, r. Mohamed bey el Defterdar, pl. Mohamed Aly, 3.
Frigeri, Ant., r. Warchet el-Toubguieh, 27.
Hariri, Morsi Ahmed, r. mosquée Cheikh Ibrahim pacha, 6.
Hassan Moursi, r. du Bazar, 2.
Hindi Mohamed, r. Paolino, 27.
Hussein Alaieldine, r. Ragheb pacha, 26.
Ibrahim Aboul-Ela, r. Souk Siareff, 11.
Ibrahim Atia, r. Cayed Gohar, 38.
Ismaïl Seif, r. des Etudians, 4.
Kababi, Mohamed eff., r. mosquée Cheikh Ibrahim pacha, 1.
Livierato, Spiro Z., r. prince Abdel Moneim, 136.
Lombardo, N., & Co., r. de l'Archevêché, 6.
Mahmoud Abou Zed, r. Ragheb pacha, 26.
Mahmoud Garib Hassanein, r. mosquée Attarine, 27.
Maurel, Vve L., r. el Kayed-Gohar, 7.
Mazza, M., r. des Sœurs, 50.
Mieli, César, r. des Sœurs, 4.
Mizrahi, Aslan, r. anc. douane.
Mizrahi, Youssef, r. el-Midan, 62.
Mohamed Ahmed Aly, r. mosquée cheikh Ibrahim pacha, 10.
Mohamed & A. Saleh, r. el-Midan, 18.
Mohamed Aly Anwar, r. el-Midan, 46.
Mohamed Badawi, r. Bab el-Akhdar, 35.
Nehmé, Alex., r. Nubar pacha, 18.
Nessim, D., r. mosquée Attarine.
Nomané Ahmed, r. mosquée Cheikh Ibrahim pacha, 10.
Nowar, Antoun, & Co., r. Hammam el-Zahab.
Petersen, Th. W. Co. Ltd, r. Chader el-Battikh el-Kadim (Port Est).
Pittore, Abou Ibrahim, r. église copte, 5.
Rahbé, Chiha & Habib, r. Warchet el-Toubguieh, 3.
Reïs, L. & Co., r. Chérif pacha, 27.
Sachs, N. & J. Gattegno, boul. Ramleh, 12.

IODOKINOL Dépuratif, Stomachique, et régénateur de forces.
En vente dans toutes les drogueries et grandes pharmacies.

Saïed Aly Fadel, r. Souk el-Nakalieh.
Uccelli, V., r. église Debbane, 2.
Vekri, Georges, r. Ibrahim 1er, 13.
Falanga Vita & Spada, succrs., pl. Ste. Catherine, 3.
Vivaldi, T., r. Hammamil, 11.
Zabeth, Joseph & Ahmed Abdel-Motaal, r. el-Midan, 11.

ASSIOUT

Galdas Morcos, Ch. el-Sekka el-Guédida.
Boutros Azer, Ch. el-Cheikh Mentache
Hassan Mohamed, Ch. el-Maydoub.
Hussein Moustafa, Ch. el-Cheikh Mentache.
Mahmoud Hassan Issa, Ch. el-Khodarieh.
Nasr Faltas, Ch. el-Sekka el-Guédidh.
Omar Madani, Ch. el-Khodarieh.
Rouchdi Youssef, Ch. el-Khodarieh.

BENI-SOUEF

Ahmed Adawi, r. église grecque.
Ahmed Sayed el-Samkari, Ch. Erian bey.
Kamel Zaki.
Moursi Mohamed el-Samkari, Ch. el-Riadi.
Taha Hélal, Ch. el-Koubri.

DAMANHOUR

Abdel-Messih Mikhaïl, Ch. el-Hallakine.
Aly Hussein Harbi, Ch. Harbi.
Barrad, Ibrahim Youssef, Ch. el-Sannanine.

DAMIETTE

Mohamed Bahnassi eff., Ch. el-Aazam.
Saied Abdel-Gaffar, Ch. el-Oumoum.

FACOUS

Abdou Aly, Ch. el-Enghizeh el-Kaisarieh.

FAYOUM

Gress Awad, Ch. el-Ramleh.
Kafory, Philippe, Ch. el-Yousfi.
Khalil Mikhaïl, Ch. el-Ramleh.
Mahmoud Refai (Hag), Ch. el-Ramleh.

GUERGUEH

Abdel-Gawad el-Masri, Ch. el-Dawoudieh.
Ahmed Aref, Ch. Cheikh Mansour.
Baroudi Moursi, Ch. el-Hammam.
Hegazi Ahmed Amroun, Ch. Cheikh Abou Sélam.
Mahmoud Aref, Ch. Cheikh Mansour.
Mohamed Guiddaoui, Ch. el-Naffada.
Mohamed Aref, pl. du marché aux Céréales.
Saïd Hassan Oucheb, Ch. el-Kaïsaria.
Saleh Hussein, Ch. Abou Amrah.
Salloum, Michel, Ch. el-Hammam.

KENEH

Aly Saïd Aly, Ch. el-Montazah.
Kassem Zeidan, Ch. el-Sahrig.
Mohamed Ibrahim, Ch. el-Sahrig.
Tadros Takla, Ch. el-Moudirieh.

LOUXOR

Athanassious, Boctor, r. de la gare.
Kelada el-Commos Hanna, r. de la gare.

MANSOURAH

Akawi, Bichara & frères,
Cohen, Yacoub Youssef, r. Moafi.
Geahel, N. & Co., r. Vieille.
Louli, Michel, r. Ragheb.
Rabbath, Nicolas, r. Neuve.
Saïd Abdel-Rahman, Ch. el-Abassi.
Sid Ahmed Darwiche, r. Neuve et r. de la mosquée Hussein bey.
Trigacci, Carlo, r. Neuve.

MEHALLA-KEBIR

Jabre, Joseph, & Co., Ch. Kantarah.

MINIEH

Daïf, Ph. P., Ch. el-Bosta.
Khalil Estefanous, Ch. el-Khaïri.
Tahan, N., Ch. el-Emoumi.

MIT-GHAMR

Hassouna frères, Ch. Asmar.
Mohamed Tantawi, r. Sagha.

PORT-SAID

Chelmis, Georges, r. Constantinieh.
Dracatos, Michel, r. du Commerce.
Marchessini, Andrea, r. du Commerce.
Paraskevas, Ch., r. Constantinieh.
Valendi, Eustache, r. Ramsès.

L'Imprimerie de la SOCIÉTÉ ANONYME EGYPTIENNE DE PUBLICITÉ
30, rue Kasr-el-Nil, LE CAIRE
Imprime vite, bien et bon marché

SIMBELLAWEIN

Aly Zouïn, Ch. el-Oumoumi.
Mohamed Megahed, Ch. el-Oumoumi.

SOHAG

Abdel-Fattah el-Diwani, Ch. el-Bahr.
Abdel-Mawgoud Mohamed, Ch. Kaïsariet el-Samak.
Azer Roufaïl, Ch. el-Aaref.
Gabra Tawadrous, Ch. el-Bahr.
Hanna Macari, Ch. el-Souk.
Mathari Ahmed, Ch. Kaïsariet el-Souk.
Matari Guergues, Ch. Kaïsariet el-Souk.
Samaan Guindi, Ch. Kaïsariet el-Souk.

SUEZ

Abdel-Rahman Sadaka, r. Kassara.
Albanopoulo, E., r. Colmar.
Caramessini, N., r. Colmar,
Darwiche Salem, r. Kassara.

TANTAH

Abdallah Mechrif, Ch. el Kantarah.
Aboul Ela Ibrahim, Ch. Serroughieh.
Chemeki, Hammoud Ibrahim.
Fadel Hassanein, Ch. el-Sourouguieh.
Hassan Etman, Ch. el Souroughieh.
Ibrahim Youssef, Ch. Kantarah.
Magrin, J., pl. de la Police.
Mito Mahmoud Mohamed, Ch. el-Dallaline.
Nassar Aly.
Scandarani Ahmed, Ch. el-Sourouguieh.
Soliman Sidhom, Ch. Tal el-Haddadine.

ZAGAZIG

Diamantopoulos, Anesti & Georges, P.A. Diamantopoulos succr., Ch. Montazah et Ch. Abbas.
Kachef Ismaïl, Ch. el-Montazah.
Maeyergi Aly Aly, Ch. Aly Nasser.
Mahmoud Abdel-Kerim, Ch. Aly Nasser.
Makhzangui, Mahmoud Mohamed, Ch. Abbas.
Mohamed Aly, Ch. el-Moudirieh.
Mohamed Ebadi, Ch. el-Wadi el-Kebli.
Mohamed Mohamed Hassan, Ch. Montazah.
Sayed Mohamed & Co., Ch. Sabet.
Vitali & Olympios, Ch. Abbas.

ZIFTA

Aaraman frères, Ch. Kafr el-Enan.
Abdel-Aziz Sid Ahmed el-Chimi, Ch. Tereet el-Sahel.
Calafatis, Costi, & el-Sayed el-Zanfali, Ch. Tereet el-Sahel.
Chahri Abdel-Salam & Mohamed Fouad, Ch. Tereet el Sahel.
Hess, Gorgui, Ch. Tereet el-Sahel.
Marango, Panayotti, Ch. Tereet el-Sahel.
Pangalos, Stamos, pl. de la Bourse.
Sabbak, Ahmed Mohamed, Ch. Tereet el-Sahel.
Zanfali el-Gawhari, Ch. Tereet el-Sahel

Fers et Métaux

(Voir aussi Zinc).

CAIRE

Allen, Alderson & Co. Ltd, Ch. Kantaret el-Dekka.
Anglo-German Engineering Stores, Naguib & Elias Guirguis prop., Ch. Bab el-Hadid.
Aquilina frères, Ch. Saptieh.
Bensussan, Giacomo, r. Manakh, 25.
Bonnard, Ed., Midan Tewfik, 5.
Capozzi, R.,& Co., Haret el-Soufi.
Chiniara & Yazadjian, Gheit el-Noubi,.
Ferrero & Co., r. église catholique.
Gerber, C. W. de, Ch. Borsah, 8.
Grande Ménagère, A. Alipranti, Ch. el-Bosta.
Handrinos, S., Ch. Boulac.
Henriques & Henriques, r. Neuve.
Hovaghimian, H. & D., & Co., Boulac (Aboul-Ela).
Ibrahim Rabih, Ch. Taht el-Rabeh.
Kirby, Arthur, Ch. Abdine.

R. KUSTER & Co
BOULAC: Téléphone No. 287
Agents de la Cie. d'assurances L'HELVETIA
Incendie et Transport
Fers et Métaux en tous genres
CIMENT PORTLAND ANGLAIS "GILLINGHAM"

ANIODOL LE PLUS PUISSANT ANTISEPTIQUE
ni caustique, ni toxique, ne tachant pas.
POUR TOUS USAGES: SOINS DES YEUX. HYGIÈNE DE LA FEMME, ETC.

Lambert & Ralli, Ch. Chawarby pacha. 2.
Mohamed Ahmed Abdel-Naby el-Iscandarani, Ch. Souk el-Asr (Oukallet el-Zeid) Boulac.
Najar, H. M., & Co., Ch. Emad el-Dine.
Padova, M., & Co., Ch. Kasr el-Nil, 50.
Sornaga, S., Ch. Chawarby pacha, 6.
Société pour le Commerce et l'Industrie en Egypte, C. De Zuttere, C. De Ceulener & C. Ruelens, Square Halim.
Soubhani, Joseph, & Co., r. Nubar, 9.

AI EXANDRIE

Acdarian, Ohannès, B.P. 515.
Anhoury, Ph., r. Salah el-Dine, 26.
Allen, Alderson & Co, Ltd., r. de la Poste, 2 et r. de la Marine, 23.
Amer Mohamed, r. Sidi el-Metwalli, 15.
Assouad, G., r. Warchet el-Toubguieh, 43.
British Engineering Co of Egypt Ltd, r. Abdel-Moneim.
Bumailloux, P., r. Abdel-Moneim, 77.
Chané Habib, r. Warchet el-Toubghieh, 39.
Compagnie d'Entreprises Commerciales en Egypte, r. Cléopatre, 4.
Comptoir Commercial Belge, A. Schelpe & Co., boul. de Ramleh, 9.
Coronis, A., r. Hammam el Zahab, 5.
Geahel, Ch. & Co., r. el Warcha 33.
Geahel Frères, r. el-Warcha 31.
Geahel, Pharaon, & Co., r. Warchet el-Toubguieh, 3.
Giro, Aristide R., r. Avéroff, 6.
Habib, R., & Co, r. el-Warcha.
Hasda & Co., (Em. Levi & Co succrs), r. Sidi Abou Dardar, 2, pl. Ste-Cathérine.
Hinselwood, Thos & Co., r. Abou Dardar, 8.
Hovaghimian, H. & D., & Co., r. Abou Dardar, en face la Cie du Gaz.
Khorassandjan, Vahan, B.P. 285.
Kahil, Alfred, r. Trieste, 8.
Kuster, R., & Co., r. Abou Darbar, 12
Lambert & Ralli, r. Nébi Daniel, 25.
Levi, Em. & Co (late Hasda & Co), r. prince Abdel-Moneim.
Menasce, Abraham M. L., r. Koubri el Kadim, 22.
Moursi Abdel-Fattah, r. anc. douane.
Nowar, Antoun, & Co., r. Hammam el-Zahab.
Ohannian, B. Onnig, r. église arménienne.
Padova, M., & Co., r. Haroun el-Rachid.
Pollak, H. & Co., r. Stamboul, 2.
Poumailloux, P., r. Abdel-Moneim, 71.
Rabbath, Sélim G., r. Abdel-Moneim, 88.
Rahbé, Habib & Co., r. Warchet el-Toubguieh, 32.
Rizgallah Goubran, r. Sidi Abil Dardar, 20.
Société pour le Commerce & l'Industrie en Egypte, C. De Zuttere, C. De Ceulener & C. Ruelens, r. Cléopatre, 5.
Toutoungi, B., r. Warchet el-Toubghieh, 37.
Wirth, H. & Co., r. Sidi el-Metwalli, 26.
Zachetto, Chalom Zayan, r. Foum Gheraïa el-Kadim.

BENI-SOUEF

Taha Helal, Ch. el-Koubri.

CHEBIN EL-KOM

Sayed Charaf, Ch. el-Kaïsaria.

FAYOUM

Abbas Mohamed, Ch. el-Youssfi.
Kaffouri, Philippe, Ch. el-Yousfi.
Mohamed Ghali, Ch. Adli.

MANSOURAH

Rabbath, Nicolas, r. Neuve.
Seïd Abdel-Rahman, Ch. el-Assal.

MINIEH

Youssef Guergues, Ch. el-Bosta.

PORT-SAID

Bartolo & Buhagiar, quai Eugénie.
Dracatos, Michel, r. du Commerce.
Marchessini, Andrea, r. du Commerce.
Valendi, Eustache, r. Ramsès.

TANTAH

Heritiers Pantazoglu, r. de la Bourse.
Mito, Mahmoud Mohamed, Ch. Dallaline.
Shellinger, P., Ch. Kafret el-Fadel.
Tahan, Sélim, Ch. el-Borsa.

ZAGAZIG

Azer Ayoub, Ch. el-Tewfik.
Benhawi, Aly Mohamed, Midan el-Adli.
Boutros Farès, Ch. Sabet.
Moayergi, Aly Aly, Ch. Aly Nasseri.
Mohamed Ebadi, Ch. el-Montazah.

CHOCOLAT MENIER
VENTE PAR JOUR 60,000 KILOS

Feuilles de Séné

(voir Produits Soudanais)

Feux d'artifice (Fabr. de)

ALEXANDRIE

Hovel, G. Garinian, r. Ragheb pacha, 55.

Filatures et tisseranderies de Soie

CAIRE

Abdel-Fattah Badawi, r. Neuve.
Abdel-Nabi el-Biadi, r. Neuve.
Abou Hagar Hassanein (Hag), Ch. el-Bakrieh.
Bazergui, Georges, r. Neuve.
Ghesquiere, Jules, Haret el-Ocely.
Sélim Abdou.

ALEXANDRIE

Ahmed Aly Nourag, r. Souk el-Tabbakine, 2.
Khalil, M., & Son, r. de la Citadelle.

DAMIETTE

Lozi, Abdel-Fattah eff., Ch. el-Aazam.
Mohamed Hussein.

MEHALLA-KEBIR

Ahmed el-Hamami.
Aly Abbas.
Hassan Behéri.
Hassan Isili.
Hassan Samra bey, r. du Bazar.
Hassan Tahan, r. Behlawan.
Hussein el-Chehri, Ch. el-Amaria.
Ibrahim el-Tahan.
Mohamed Abdel-Nebi bey, r. Souk Soultan.
Mohamed Abou Ammo.
Moustapha el-Adib (Hag), Ch. el-Amarieh.

Filigranes d'or et d'argent

CAIRE

Ferrero & Co., r. église catholique, 25.
Mehsen, Antoine, Sagha.
Sabban, Ahmed Mohamed, r. Neuve.
Séoudi, Abdel-Aziz, Wakalet el-Aasab.
Séoudi, Ahmed Hassan, Wakalet el-Aasab.
Séoudi, Mohamed, Wakalet el-Aasab.
Séoudi, Moustafa, Wakalet el-Aasab.

ASSIOUT

Mohamed Moustafa Makkawi, Ch. el-Hélali.

Films Cinématographiques

CAIRE

Bonfigli, F., Ch. el-Borsa.
Gaumont (Etabl.), Ch. el-Maghraby, 7.
Pathé frères, (de Paris), Maurice Mondet agent général, Ch. Abbas, 83.
Società Italiana Cines, William Francini délégué, Savoy Chambers, 5.

Filtres

CAIRE

Alipranti, A., Ch. el-Bosta.
Covi, Ettore, Ch. Kasr el-Nil.
Egyptian Sanitary Engineering Co., Ch. el-Maghraby, 29.
Fleurent, E. J., Fils & Co., r. Elfi bey, 6.
Gila, Carlo, Ch. Kasr el-Nil, 48.
Grant & Chinn, ruelle du Savoy Hotel (Kasr el-Nil).
Madkour, Hassan bey & frères, Ch. Taher et Hamzaoui.
Marucco, Jean, Ch. el-Rouei, 12.
Selvadjian & Kazanjian, Ch. el-Bawaky.
Steinauer, Max & Co., Ch. Antikhana el-Masria.
Walker & Meimarachi, Ltd, Ch. Kasr el-Nil, 50.
Yacoubian, N., Ch. el-Bawaki.

ALEXANDRIE

Châlons, Hochapfel & Co., r. Chérif pacha, 26.
Egyptian Sanitary Engineering Co., r. Rosette, 20.
Hassan Youssef, r. Tewfik 1er, 27.
Ibrahim Said Ahmed, r. Stamboul, 10.
Kirby, Arthur, ruelle pharmacie Huber.
Petrucci, Carlo, ruelle pharmacie Huber.
Ramadan Youssef, r. Sesostris, 5.
Walker & Meimarachi, Ltd, r. anc. bourse.

PORT-SAID

Baroumis, Stamati, Bazar Abbas.
Marchessini, A., r. du Commerce.
Moulet, C. D., & Co., Legrand, Bardou & Co succrs), r. Sultan Osman.
Valendi, Eustache, r. Ramsès.

Fleurs Artificielles

(Voir aussi Horticulteurs-Fleuristes).

CAIRE

Deroin, G. & fils, Ch. el-Madabegh, 25.
Eggert, J., Ch. Kamel et Heliopolis.
Lilas Blanc, F. Ducommun, Ch. el-Manakh, 26.
Stamm, A. & L., fils, Ch. el-Manakh, 14.

ALEXANDRIE

Chalons, Hochapfel & Co., r. Chérif pacha, 10.
Ebell, E. & Co., A. N. Mousny succr., r. Chérif pacha, 28.
Galeries Lafayette, r. porte Rosette, 12.
Simmelidy, Mme Melpomène & filles, r. Stamboul, 10.
Thierrard Frères, r. de l'Archevêché.
Tramontina, F., r. porte Rosette 20.
Winterstein, A., r. Chérif pacha, 12.

Fleuristes

(voir Horticulteurs-Fleuristes).

Fondeurs de caractères

CAIRE

Imprimerie Nationale, Boulac.
Raphaëlian,Krikor, Ch. el-Mancy (Zaher).
Tamaddon, Ibrahim Ramzi bey prop., r. el-Metwalli (Citadelle).
Tomasello, Paolo, Ch. Gheit el-Noubi.

Forges et Fonderies

CAIRE

Ahmed Hindi, Ch. Koubri Kasr el-Nil, 1.
Aly Hassan Rabih, Hoche el-Charkawi.
Arsenal du Gouvernement, Boulac.
Bakhoum, Théodore, Boulac.
Baudry, P., Ch. Nubar pacha.
Bavastro, Ernest, Saptieh.
Berlen, D., Sekket el-Noubi, 5.
Berté, Luciano, Darb el-Noubi, 37.
Brando Faccio, E., Ch. Saptieh.
Buzzino, Francesco, Saptieh.
Cambi, Giuseppe, Jardin Rossetti.
Chartrain, D., Ch. Chériffein, 5.
Chrissantos, Dimitrios, Ch. Nubar pacha.
Dacaris & Michaelidès, L., Ch. Abou-Ela, 74.
Fiorentino, G., Boulac.
Fontanella, G., & Co. Ch. Madbouli.
Goganian & Co., Ch. Saptieh el-Barrani.
Guttman, B., Ch. Elfi bey.
Hagopian, Bedros, Ch. Gheit el-Noubi.
Kuhn, August, Ch. Dessouki, 3 B.P. 156.
Mohamed Darwiche, Ch. Heydar pacha, (Helouan).
Mollura, Sebastiano, Ch. Aboul Ela.
Moussekian, Armenak, Gheit el-Nouby.
Movessian, Armenac, Ch. Dessouki.
Moustapha Aly, boul. Mohamed Aly.
Papazian, Hrant, Bazar Mouroor.
Rochetin, M., Ch. Elfi bey.
Rostaing, A., Ch. Fagallah, 25.
Tomasello, Paolo, Ch. Gheit el-Noubi.
Zachariadès, Georges, Darb el-Manakh, (Abdine).

ALEXANDRIE

Ahmed Hilal, r. du Mex, 41.
Ahmed Salem, r. Ibrahim 1er, 48.
Alexandria Engineering Works, r. Bab-el-Karasta.
Aly Hassan bey, r. du Mex.
Arbiglia, G. N., r. de l'hôpital.
Artinian, Krikor, r. prince Abdel-Moneim, 65.
Autofage, Théodore, r. Salah el-Dine, 26, ateliers r. Arfhen pacha.
Baghdjian, A., & Co., r. Sidi Abil-Dardar, 20.
Bardaxoglou, Stelio, r. Nubar pacha, [illegible]
Cambon, E., & Brisset, r. de l'[illegible]evêché, 4.
Campbell & Co., r. Bab el-Karasta, 39.

J. OROWETZ Dépositaire et Agent exclusif des Bières "Spatenbräu" de Munich et "Erste Pilsner Aktienbrauerei" de Pilsen.
Dépôt: Rue du Téléphone-Caire. *Tél. N° 2075*

Caricato, Domenico, r. el-Cayed Gohar, 25.
Cerato, M. & Co., r. Abou Dardar, 13.
Chahimian, A., r. Abou Dardar, 20.
Chetcuti, A., r. Tewfik pacha, 27.
Costa, A., & fils, r. Salah el-Dine, 24.
Crovace, N., r. Sidi Metwalli, 14.
Dangazian, M., r. du 1er Khédive, 41.
D'Andrea, Angelo, & Figlio, r. du 1er Khédive, 47.
Despinas, A., r. Télégraphe Anglais, 4.
D'Isidoro, A., r. Laurens (Salah el-Dine).
Djanbazian, S. Y., r. du Khédive, 43.
Floquart, V. & E. Isidore, r. el-Farahdé, 24.
Giaconia, F., r. prince Abdel-Moneim, 71.
Greco, Giuseppe, r Sidi Emad, 36.
Grunberg, R., r. Abou Dardar, 1.
Hassabo, Mohamed bey & Co., r. 1er Khédive, 34.
Hassan Aly, r. 1er Khédive, 11.
Jéronimidis, J., Gabbari et r. gare du Caire, 2.
Khasgalian, A., r. Abou Dardar, 24.
Lodolini, Romolo, r. Ibrahim, 1er.
Mafera, A., r. du 1er Khédive.
Masloumian, Sarkis, r. Sidi Abil Dardar, 12.
Mohamed Ahmed, r. 1er Khédive, 6.
Moulin Français, r. Ragheb pacha, 69.
Palombini & Marmoni, r. Ibrahim 1er.
Panassatiopoulos, S., r. Ibrahim 1er, 51.
Patarakis, N. G. r., Abou Dardar, 24.
Paulinelli, Fernando, r. Ibrahim 1er 47.
Pedicchio, D., r. église Américaine.
Pemaridis, J., r. du Mex.
Primavera, G., r. Stamboul, 22.
Sachs, Halifa & fils, au Canal.
Spetiodis, D., r. Abou Dardar, 32.
Suzan, J., & R. Caio., r. el-Wasti.
Vrana, D., r. Sidi el Metwalli 26.
Watson, W., & Co., r. Bab el-Karasta.
Xinogalas, E., & C. Panayotopoulo, r. Ibrahim 1er, 44.
Zachari Frères, r. Bab el-Karasta, 35.
Zammut, Carmelo, r. Ibrahim 1er, 72.

ASSIOUT

Omar Madani, Ch. el-Khodaria.
Rouchdi Youssef, Ch. el-Khodaria.
Soliman Asil, Ch. el-Maydoub.

BENHA

Aly Abdel-Rahman, Ch. el-Koubri.
Mahmoud Mohamed Bassiouni, Ch. el-Koubri.
Mohamed Mahmoud, Ch. el-Koubri.

BENI-SOUEF

Kamel Zaki, Ch. el-Adawi.
Mahmoud Mohamed Wahba, r. église grecque.
Mahmoud el-Sayed Aly, r. église grecque.
Mohamed Moustafa, r. église grecque.

CHEBIN EL-KOM

Moser, Cosman, Ch.el-Bahr.

DAMANHOUR

Abdel-Hamid Hussein, Ch. Wakalet Ads.
Ibrahim Aly Seoudi, Ch. Aboul Riche.
Moslem Mohamed, Ch. Wakalet Ads.
Zeftawi Aly, Ch. Wakalet Ads.

FAYOUM

Foscolos frères, r. Hawatine.

KENEH

Hadji Georgiou, près de la gare.

MANSOURAH

Murdock & Templeton, r. du Nil.

MINIEH

De Santes, Francesco, Ch. el-Husseini.
Poletti, Louis, Ch. el-Husseini.

PORT-SAID

Cargotich, Virginio, r. Sultan Osman.
Clapisson, François, pl. de Lesseps.
Dowrie & Co., quai Eugénie.
Duval, attaché à la Station électrique.
Esposito, Andrea, d', Ch. Eskandar el-Akbar.

SIMBELLAWEIN

Aly Zouïn, Ch. el-Oumoumi.

SOHAG

Philodimon, Aristide, Ch. el-Bahr.

Demandez le **QUINA-LAROCHE**
C'est le TONIQUE et RECONSTITUANT par excellence
En vente dans toutes les pharmacies

TANTAH

Ahmed Aboul-Ela, Ch. el-Sourouguieh.
Bouladi, Mikhali, Kafret Skaross.
Imenos, D.,
Mohamed Aly, Ch. el-Moudirieh.
Osman el-Cheikh, Ch. el-Sourouguieh.
Sabban Mohamed (Hag), Ch. el-Sourouguieh.
Schlinker, P., Kafret el-Fadaly.
Zéhéri, Mohamed Ahmed, Ch. Darb el-Sayed.

ZAGAZIG

Labbane, Abdel-Rahman, Ch. Abbas.
Sayed Mohamed & Co., Ch. Sabet.

ZIFTA

Buccalo, Felice.

Fourneaux

(Voir articles de Ménage).

Fournitures pour bureau

(Voir aussi Ameublement).

CAIRE

American Store, S. S. Haddad, Ch. Kasr el-Nil, 36.
Shannon Ltd, Ch. Madabegh, 35.
Waterlow, Bros. & Layton, Ltd, Ch. Madabegh, 35.
Waterlow, James, Ch. Kasr el-Nil, 52.

ALEXANDRIE

American Manufactory Agency, Shannon Ltd succrs., r. Sésostris, 11.
Cohen, Vita & Léon, r. de France, 4.
Haddad, S.S., boul, Ramleh, 8.
Fürst, G. & Co., r. Tewfik, 10.
Kadmos, Zanoudakis & Dendrinos, r. mosquée Attarine.
Kalza, M.C., r.Mohamed bey Aboul-Zahab.
Kesting, W. E., & Co., pl. de l'Observatoire, okeile Anglaise, 4.
Kirchmayer, Rudolf & Co., pl. Mohamed Aly, 10.

SOENNECKEN, Meubles de Bureau, Représentants pour l'Egypte: W.E. KESTING & Cie., B.P. 1000, Alexandrie.

Nacamuli, M., & Co., r. Sésostris, 12.
Nanopoulos frères, r. des Sœurs, 5.
Pappa, Jean G., r. Nubar pacha, 7.
Phénix, A. C. Daphoti, r. mosquée Attarine, 10.
Poulia, E. I., r. Nubar pacha, 11.
Rodriguez, L., r. mosquée Attarine, 3.
Roneo Ltd, r. gare de Ramleh, 7.
Schuler, L. r. Chérif pacha, 6.
Shannon Ltd, r. Sésostris, 13.
St. Michel, S. G. Vallinakis, r. Tewfik 1er, 20.
Whitehead, Morris & Co (Egypt), Ltd, r. Sésostris, 14.

Fournitures pour Cordonniers

CAIRE

Akawi, Sélim, Ch. Gameh el-Banat.
Altonian, G. M., Ch. el-Charawi el-Barrani.
Axarlis & Bariagtarlis, Ch. Gameh el-Banat.
Baghdjian, Agob B., boul. Clot-bey.
BayoumiMohamed el-Raï, Ch. el-Kirabieh.
Calender, Stephan, Ch. el-Mezayen, 4.
Capranopoulos, A., boul. Mohamed Aly.
Chahbazian, G., Bazar Mourour.
Damgadjian, Krikor G.,Ch.Bein el-Sourein, 56.
Dimitriadis, N.D., Ch. Gameh el-Banat.
Elias Osman, Ch. el-Saha, 37.
Farid Neghib Saad, Ch. Gameh el-Banat.
Ghazarian, Sarkis, Ch. Bein el-Sourein.
Gudsuzian Frères, Bazar Mourour.
Kaïserlian, Léon M., Mohamed Aly.
Khalil Saad bey, Ch. Gameh el-Banat.
Kypiakoy, I., Ch. Gameh el-Banat.
Mahmoud Saleh, Ch. Mohamed Aly, 83.
Makinadjian, Khoren, Ch. Gameh el-Banat.
Markarian, Markar, Ch. Bein el-Sourein.
Medawar, Nicolas, & Co., Ch. Mohamed Aly, 135.
Nicolas Saad & Co., Ch Gameh el-Banat.
Rathle, H. D., boul. Mohamed Aly.

SULFO-RHINOL DU Dr FAYÈS
Baume nasal antiseptique et désinfectant. Supprime le rhume de cerveau, l'éternuement et la toux.
55, Rue du Temple, Paris — Dépôt chez tous les Droguistes d'Egypte

Sabbagh, Gamati & Co., boul. Abdel-Aziz.
Serophime, Jean, Ch. Khalig el-Masri (Bab el-Charieh).
Sossoyan, P., boul. Abdine.
Stavrino, Antonio, Ch. Kabwet el-Zinah (Hamzawi).
Vegnios frères, Ch. Bein el-Nahdein.
Ward, Nicolas, Ch. Gameh el Banat.
Yacoub Levy, boul. Clot-bey.

ALEXANDRIE

Abbasi Ahmed, r. anc. douane, 4.
Abdel-Aziz M. el-Attard, r. de France, 43.
Ahmed el-Yazdi, r. Souk el-Akadine, 13.
Aly Hassan el-Tagouri, r. Souk el-Akadine, 15.
Armaganian, Agop, r. de France, 26.
Choucri Sélim, r. Warchet el-Toubghieh 33
Ghazarian, S. & M., r. Mawlaï Mohamed, 1.
Hafez Ahmed Rabih, r. masguid Terbana, 12.
Helou, Mahmoud Mohamed, r. Souk el-Attarine, 7.
Khouri, Thomas J., r. de France, 6.
Mohamed Rached, r. Bab el-Akhdar, 35.
Mougalian, Artin, r. Souk el-Siareff.
Nalla Nasrallah A, r. Sidi Metwalli, 32.
Osman Chaab, r. de France, 55.
Papagno, E., ruelle Alep, 1.
Papazian & D. Ohanessian, r. Mawlai Mohamed, 1.
Ramadan Azzam eff., r. Bab el-Akhdar, 35.
Serophime, Jean, r. Warchet el-Toubgieh, 36.
Zacaria Ibrahim, r. Souk el-Akadine, 15.
Zalicki, N. J. succr., r. Pirona, 1.

ASSIOUT

Morcos Abdel-Messih, Ch. el-Maydoub.

BENI-SOUEF

Abdou el-Chami, Souk el-Talat.
Mohamed Kharboutli, Souk el-Talat.

FAYOUM

Ahmed Awad, Ch. el-Kantara.
Ahmed Ibrahim, Ch. el-Kantara.

MANSOURAH

Mohamed & Abdel-Hamid el-Hennawi.

PORT-SAID

Stathatos, Georges S., r. du Commerce.

TANTAH

Christo, Kyriacou, Ch. el-Khan.

ZAGAZIG

Menchawi, Mohamed, Ch. el-Kaisarieh.

Fournitures pour Dentistes

CAIRE

Ash, C., & Sons, Ch. Abdel-Hakk el-Sombâti, 4.
Gannagé, N., Ch. Mousky.
Mohbat, S. J. & fils, Ch. Mousky, 32.

ALEXANDRIE

Ash, C., & Sons, r. St. Marc, 3.
Blumenthal, H. J. frères, r. Tikiet el-Kalchani, 6.
Gannagé, N., pl. Ste-Cathérine.
Prieston & Co., boul. Ramleh, 8.

Fournitures pour Horlogers

CAIRE

Abemayor, A.&R. Frères, Bazar Mourour.
Beinisch; Joseph, r. Mouski, 8.
Chammas, Yacoub, Ch. el-Nahassine.
Cohen, M. J., Ch. Fakhry pacha (Mousky).
Kessedjian, G. M., Bazar Mourour.
Kramer, L., & Co., Ch. Mouski et Ch. el-Manakh, 3.
Mohbat, S. J. & fils, Ch. Mousky, 32.
Selvadjan, K. E., Ch. Mouski.
Süssmann, G., Ch. Mouski.
Zelnick, Osias, Ch. Kom Cheikh Salama (Mousky)

ALEXANDRIE

Blumenthal, H. J., frères, r. Tikiet el-Kalchani, 6.
D'Esposito, A., r. des Sœurs, 28 et r. Tewfik 1er, 16.
Menahem, Abraham A., r. Nubar pacha, 18.
Rosenthal, J., & Co., r. Chérif pacha.
Schami, N., r. Chérif, 15.
Stone, L. A., r. Kayed Gohar, 1.
Stobbe, Rudolf, r. Chérif pacha, 29.

PASTILLES VALDA
ANTISEPTIQUES
Efficacité remarquable contre la Toux, quelle que soit son origine

Fournitures pour Machines à écrire

(voir Papeteries)

Fournitures pour Navires

(voir Articles de Marine & Ship-chandlers)

Fournit. pour Photographies

(Voir Photographie)

Fournitures pour tailleurs

(voir aussi Étoffes et Tissus)

CAIRE

Bestawrous,A.,Ch.Mezayen et Ch.Mousky.
Chawky Karam, r. Neuve.
Cicurel, Les Fils de M.&Co., av. Boulac, 3.
English Woollen Manufacturing Co., Farhi frères & Co., Jardin Rossetti, 9.
Freimann, M., & Co., av. de Boulac.
Khouzam, Francis, Ch. Mousky, 65.
Laniado,Nessim,Ch.el-Chaouzlia(Mousky).
Orosdi Back (Etabl.), Ch. Abdel-Aziz et Ch. el-Saha.
Saleh, Georges, Ch. Abdel-Aziz, 4 et Midan el-Faskieh.
Salinass, Samuel, Ch. Mohamed Aly, 103.
Sednaoui, S. & S. & Co. Ltd, Mousky.
Zeïdan, Joseph, Midan el-Faskieh.

ALEXANDRIE

Debbas, D. & M., pl. Ste-Cathérine.
English Woollen Manufacturing Co., Farhi frères & Co., r.Gameh el Cheikh, 2, okelle Halil Zaïad pacha.
Lainas, G. N. & Co., r. mosquée Attarine, 8.
Reis, L. & Co., r. Cherif pacha, 27.
Ventura frères, r. Tewfik, 13.
Vivante, D. S., & Co., r. Cheikh Soliman pacha, 3.
Wahiche, J., & Co., r. Souk el-Akkadine, 21.

Fourrages

(Voir Céréales)

Fruitiers

CAIRE

Apostolou, D., & Co., Nouveau Bazar.
Demetriou, P., Ch. Nubar pacha, 1.
Guindi, Ahmed Mohamed, Ch. Bab el-Charieh.
Società Italiana pel commercio dei prodotti alimentari, Jardin Rossetti.
Vranas, Georges, pl. Atabá el-Khadra.

ALEXANDRIE

Abbas Hafez, r. de la Marine, 68.
Abdallah Abdel-Rahman el-Faham, r. de la Marine, 50.
Abdel-Fattah Moursi Koraiem, r. de la marine, 74.
Abdel-Kader el-Tabaa, r. Wakalet Khodar, 79.
Abdel-Karim Madwar eff., r. el-Midan, 27.
Abdel-Meguid el-Caïer bey, r. Midan, 48.
Abdel-Wahab Mohamed Kouraïm, r. de la Marine, 62.
Ahmed Aly el-Baali, r. de la Marine, 62.
Ahmed Azgoud, r. Bab el-Akhdar, 28.
Ahmed el-Chami (Hag), r. de la Marine, 54.
Ahmed Charaoui, r. de la Marine, 68.
Ahmed el-Gouadi, r. de la Marine, 66.
Ahmed Khalafalla, r. Midan, 48.
Ahmed Sumbul, r. Midan, 3.
Aly Ismaïl Amin, r. de la Marine, 44.
Aly Khadri (Hag), r. de la Marine, 54.
Amin M. Abégi & Co., r. mosquée Terbana, 3.
Burbulia frères, r. Midan, okelle el-Lemoun.
Camarotakis, G., r. de la Marine, 60.
Chahine, Amer, r. de la Marine, 74.
Chehata Ibrahim, r. de la Marine, 58.
Delia, Marc, r. Sidi Abou Dardar, 3.
Delia, Raffaele, r. Sidi Abou Dardar, 3.
Gouda Salem (Hag), r. el-Ghazali, 2.
Hamed Chami, r. de la Marine, 68.
Hassan Ismaïl el-Chami, r. de la Marine, 70.
Hassan Khordaghi, r. de la Marine, 58.
Hussein Nafeh eff., r. mosquée Terbana, 5.
Ibrahim el-Achmawi, r. Midan, 48.

G. SÜSSMANN
Mouski Street — CAIRO — P. O. Box 344
JEWELLER — OPTICIAN — WATCHMAKER

Ibrahim el-Heloua, r. de la Marine, 68 et r. el-Midan, 47.
Ibrahim Moustafa, r. Masguid el-Khawaga Osman, 3.
Imaradé Ibrahim Hakki bey, r. Masguid el-Terbana, 5.
Ismaïl Bahnassi, Ibrahimieh.
Kurdjian, Ohannes, r. el-Rackchi, 2.
Mahmoud Abdel-Wahab, r. Marine, 64.
Mahmoud Yakoub Deif, r. Midan, 30.
Mamounas, C. M., & Co., r. Midan, 61.
Mavroscufi, C. L., r. Midan, 7.
Mohamed Achour, r. de la Marine, 58.
Mohamed Aly Idrini, r. de la Marine, 58.
Mohamed Baba Makansi, r. mosquée Terbana, 5.
Mohamed Chechina, r. el-Ghazali, 2.
Mohamed Omar, r. mosquée Terbana, 3.
Mohamed el-Safti (Hag), r. de la Marine, 58.
Mohamed Saad, r. de la Marine, 60.
Mohamed el-Tabaa, r. mosquée Terbana, 3.
Moursi Negmi, r. Ras el-Tine, 81.
Moustafa Khamis, r. de la Marine, 56 et r. Midan, 63.
Nazaretian, A. G., r. Midan, 48.
Palermo, Francesco fu Francesco.
Pamphilis, G. Elie, r. de la Marine, 18.
Politi, Vassili, r. Masguid el-Khawaga Osman, 3.
Raïs Mohamed Ahmed (Hag), r. de la Marine, 68.
Rocca Mahmoud, r. Masguid el-Chourbagui, 8.
Sigala, Costi, r. de la Marine, 66.
Sigala, S., r. de la Marine, 72.
Società Italiana pel Commercio dei Prodotti Alimentari, r. Cléopatre, 5.
Sombol Mohamed Hassan, r. Souk el-Akkadine, 10.
Stefanidi frères, r. Wakalet el-Khodar, 9.
Stefanidis frères, r. Midan, okelle Lemoun.
Taha Mohamed (Cheikh), r. Marine, 70.
Taha Saad, r. de la Marine, 68.
Terzaki, G.A., r. Midan 27, (okelle Nafa).
Valentis, P. C., r. Centrale, 3.
Yacout Mohamed, r. de la Marine, 70.
Youssef Abdel-Kader, r. de la Marine, 64.
Zayat, H. & E., & Co., r. Midan, 27 (okelle Nafa)
Zidan Husseïn Aweda, Ibrahimieh.
Zohra bent Hanem, r. de la Marine, 44.

ASSOUAN

Ahmed Chahin (Cheikh).
Chahin Chonkor.

BENHA

Hassan Abou Massoud, Ch. Ata.

BENI-SOUEF

Ahmed Abdallah, Souk el-Talat.
Ibrahim el-Koblah, Souk el-Talat.

DAMANHOUR

Ahmed Meloukhieh, Ch. el-Bitarieh.
Zaghloulah, Ibrahim, Ch. Fayek pacha.

DAMIETTE

Abdou Mohamadein (Hag), Ch. el-Aazam.
Megamas Khalil (Hag), Ch. el-Aazam.

FAYOUM

Hassan Bayoumi, Ch. el-Ramleh.
Soliman Assak, Ch. el-Ramleh.

MANSOURAH

Katatni Moustafa Hassan.
Mohamed el-Assal.

MINIEH

Gouda Mohamed, Ch. el-Emoumi.

PORT-SAID

Cordonis, Athanasios, r. du Bazar.
Menakhli Mohamed, r. du Commerce.
Morre Mohamed, r, du Commerce.

SUEZ

Ahmed Fakhri, Ch. Caracol el-Souari.
Ahmed Salem, r. Kassara.

ZIFTA

Ahmed Osman, Ch. el-Souk.

Galvanoplastie

CAIRE

Boehm, Rudolf & Co., Ch. Clot-bey.
Edirnélian, H. S., Ch. el-Makassis.
Keucheyan frères, Ch. el-Makassis.
Krikorian, Arfin, r. de l'hôtel du Nil.
Negri & Caroli, Ch. Elfi bey.
Rida & Leone, Midan el-Faskieh.
Sideratos, N., Ch. el-Dawawine, 55.

SALONICA CIGARETTE Co
Fournisseur de S. A. le Khédive
CAIRE. SOCIÉTÉ ANONYME - FONDÉE PAR DÉCRET KHÉDIVIAL EN DATE DU 28 DÉC. 1903. CHOUBRAH
Cigarettes de toute 1re qualité, fabriquées avec les meilleurs Tabacs Turcs

ALEXANDRIE

Calautti, S., & G. Luppino, r. des Sœurs.
D'Isidoro, Alfred, r. Laurens, 21 et 23.
Grunberg, R., r. Abou Dardar, 1.
Calanna, Mariani & Co., r. Salah el-Dine, 2.
Tchobanian, Y., r. de France, 41.

Garages d'Automobiles

CAIRE

Agence Automobile, J. Gœtschel & Co., Ch. Antikhana el-Masria.
Banque Automobile, Caurier & Co., Ch. el-Madabegh, 15.
Buccetti, V. & Co., Ch. Deir el-Banat.
Comanos & Co., Ch. Cheikh Rihane.
Hudson Auto-Garage, Karakotch & Co., Ch. Djellal pacha.
Magras, S. & M. Constantin, Ch. Souk el-Tewfikieh, 5.
Motor Car Agency, W. & S. Gabrial, Ch. Soliman pacha.
Savoia, Maglio Frères, r. Doubreh, 14.
Soc. anon. des Grands Garages d'Egypte. Ch. Madrassa el-Fransawya.

ALEXANDRIE

Floquart, V. & Isidore, r. el-Farahdé, 24.

MARIANI & Co
GARAGE "AUTO PALACE"
Galvanoplastie, Mecanique
Rue Saleh-el-Din 2 Téléphone 2346

Soc. anon. des Grands Garages d'Egypte, r. Antoine, 15.

Gardes-Malades

CAIRE

Babenco, Mlle Anna, hôpital privé de Choubrah.
Chalfine, Mlle, Ch. Soliman pacha, 40.
Dovid Mme, Ch. Nubar pacha, 15.
Heltzel, Mlle Marguerite, Helouan, Ch. Mohamed Sayed Ahmed pacha.
Kemeid, Mlle Esther, Ch. Zohni, 1 (Ch. Abbas).
Kemeid, Mlle Sabta, Ch. Hamdi, 3 (Daher).
Mussally, Mlle Esmé, Zeitoun.
Wolff, Mlle Gertrude, Choubrah (jardin Ciccolani).
Wolff, Mlle Mabel, Choubrah (jardin Ciccolani).

ALEXANDRIE

Dames de la Délivrandes, TÉLÉPH. 1515.
David, Mme, boulv. Ramleh, 26.
Religieuses de N. D., r. Abou Dardar, 16.

Glace (Fabriques de)

CAIRE

Anglo-Egyptian Ice Co. Ltd, usine Choubrah village.
Cairo Ice Co., Theodor Merckens Anderer & Mohamed Azkalani, bureau Ch. Boulac, 19.
Cie des Eaux du Caire, Ch. Teraa el-Bulakieh.
Société Anonyme des Brasseries d'Egypte, usine à Guiza.
Zaher el-Gammal, Boulac.

ALEXANDRIE

ANGLO-EGYPTIAN ICE Cy Ltd
SOCIÉTÉ ANONYME
Fabrique de Glace à Choubra
BUREAU A L'USINE
Télp. 3179
Président: R. STABILE
Administrateur-Delégué: E. GORRA
Siège: ALEXANDRIE, 5, Boulᵈ Ramleh
BUREAU, ROB. STABILE & Co

Alexandria Water Co. Ltd, r. Stamboul.
Aspden, R., r. Maamoun, 1.
Crown Brewery of Alexandria, r. de la Poste.
Giraud, C., ex Moulins Français, Karmous

PALMA SOURCE D'EAU MINÉRALE NATURELLE PURGATIVE
Certitude absolue d'effets — Manque absolu de troubles
LE PURGATIF LE PLUS AGRÉABLE, EFFICACE ET IDÉAL.
Propriétaire : LOSER JANOS, Budapest.

Société Anonyme des Brasseries d'Egypte, Karmous.
Usine de Glace, Canal Mahmoudieh, 99.

ASSIOUT

Aly Mohamed bey.

BENI-SOUEF

Yazbek, Assaad.

DAMANHOUR

Steineman, Mabardi & Co., Ch. Abou Abdallah.

LOUXOR

Ayoub Sabri bey.

MANSOURAH

Egyptian Engineering Co.

MEHALLA-KEBIR

Aghion Frères

PORT-SAID

Calidas, Costi, r. Sultan Osman.
Compagnie du Gaz (Lebon & Co)., r. Constantinieh.
Dowrie & Co., quai Eugénie.
Hausen, Gunther & Co., r. Sultan Osman.

SUEZ

Soc. Electrique d'Ismaïlleh.

TANTAH

Moulin Français, Ch. el-Boabir.
Société anon. des Eaux de Tantah.

ZAGAZIG

Fabrique de Glace, r. el-Tir Wadi.

Glaces

(Voir Vitriers et Ameublements)

Gomme Arabique

(Voir Produits Soudanais)

Graines de coton

(Voir Coton)

Graines et semences

CAIRE

Bichla, Ibrahim, Wakalet Abou-Zeid.
Deroin, G. & fils, Ch. el-Madabegh, 25.
Ibrahim Fathalla Gaara, Ch. Taht el-Rabeh.
Stamm, A. & L., fils, Ch. el-Manakh 14.

ALEXANDRIE

Ebell & Co., A. N. Mousny succr., r. Chérif pacha 28.
Simmelidy, Mme Melpomène & filles, r. Stamboul, 12.
Thierrard, Mme, r. de l'Archevêché, 4.
Tramontina, A., r. Rosette, 20.
Winterstein, A., r. Chérif pacha, 12.
Zayat, H., & Co., r. Midan (okelle Nifa).

FAYOUM

Soltan Bahnos bey, Ch. el-Yousfi.

Gramophones

(Voir Phonographes et Gramophones)

Graveurs

CAIRE

Aly Reda, boul. Mohamed Aly.
Altermam, Alfred, succr. de V. Baumann, Jardin Rossetti.
Amine Ibrahim el-Affendy, Ch. Bab el-Charia, 26.
Goliger, L. J., & fils, Ch. Kasr el-Nil.
Ibrahim Bassim, Ch. el-Dawawine, 26.
Ibrahim Maher, boul. Mohamed Aly.
Leventhal, A., Jardin Rosetti.
Margosches, J., Ch. Emad el-Dine.
Mautino, Pierre, Ch. el-Roueï, 5.
Mirza Moustapha, Ch. Mohamed Aly, 120.
Mohamed Amin, Ch. Abdine, 24.
Mohamed Serri, boul. Mohamed, Aly 99.
Momdjian, H. Wahan, Ch. el-Makassis.
Palayan, Achod, Ch. Abdine.
Schwarz, H., Ch. Abdel Hakk el-Sombati.

J. OROWETZ
Depositario e Agente generale delle Birre:
"Spatenbräu" di Monaco e
"Erste Pilsner Aktienbrauerei" di Pilsen.
Deposito: Via del Telefono - Cairo. *Tél. N° 2075*

ALEXANDRIE

Agostini, Nicolas, r. Mahmoud pacha el-Falaki, 10.
Aly Azzouz, r. Bab el-Akhdar, 27.
Altieri, P., boul. de Ramleh 4.
Arvanitakis, John, r. église Grecque.
Braun, Joseph, r. Stamboul, 14.
Cohen, Alex., r. Ragheb pacha (en face le pont).
Fathalla Frères & M. Moussa, r. Guenena, 23.
Kirchmayer, A., r. église grecque.
La Macchia, r. Temple de Menasce, 3

Margosches, Marc, r. Toussoun pacha, 9.
Whitehead, Morris & Co., r. Sésostris, 14.

CHEBIN EL-KOM

Hassan Rassem Hegazi eff.

DAMANHOUR

Mohamed Hassan, Ch. el-Moudirieh.

PORT-SAID

Richford, E.M., Jos. P. Rizzo représentant.
Rosenthal, r. Memphis.

SUEZ

Bougéya, Françis L., & Co., Ch. el-Mohafaza.

Hôpitaux & Dispensaires

(Voir aussi page 446 et suivantes)

CAIRE

Ahemla, Ch. Gameh el-Banat, TÉLÉPH. 2107.
Aliénés, Abbassieh, TÉLÉPH. 633.
Anglo-Americain, Ghézireh, TÉLÉPH. 1182.
Austro-Hongrois (Rodolphe), Abbassieh, TÉLÉPH. 1010.
Bienfaisante, quartier israélite.
Choubrah, av. de Choubrah, TÉLÉPH. 1284.
Church Missionary Society, Ch. Masr el-Atica, TÉLÉPH. 1341.
Dispensaire de Sœurs du Bon Pasteur, Ch. el-Mezayen (Mousky).
Dispensaire des Sœurs Franciscaines, Darb el-Kotta (Clot-bey).
Enfants et Maternité de la Soc. protectrice de l'Enfance, Ch. Darb el-Ahmar, TÉLÉPH. 1580.
English Hospital & Victoria Nursing Home, Ch. Kassed, TÉLÉPH. 1223.
Français, Ch. el-Esbetalia el-Fransawi (Abbassieh), TÉLÉPH. 479.
Hutchinson Nursing Home, Ch. el-Falaky.
Institut Antirabique, à l'Adm. d'Hygiène Publique, Ch. el-Cheikh Rihane, TÉLÉPH. 1075.
Institut pour les Aveugles, Zeitoun, TÉLÉPH. Z. 57.
Italien (Umberto I.), Abbassieh, TÉLÉPH. 1149
Kalaoun, Manchieh, TÉLÉPH. 1544.
Kasr el-Aïni (du Gouvernement), Ch. Kasr el-Aïni, 600.
Lady Cromer's Dispensary, Manchieh TÉLÉPH. 2731, Boulac TÉLÉPH. 2732.
Ligue de Prophylaxie Sanitaire et contre la Traite des Blanches, Ch. Gheit el-Noubi, 9, TÉLÉPH. 1686.
Maladies Cutanées et sexuelles, Ch. Gheit el-Noubi, 9, TÉLÉPH. 1686.
Maladies Infectueuses, Abbassieh, TÉLÉPH. 479.
Militaire Anglais, à la Citadelle, TÉLÉPH. 2861.
Militaire Egyptien, Pont de Koubbeh.
Victoria des Diaconesses, Ch. Deir el-Banat, TÉLÉPH. 1099.

ALEXANDRIE

Austro-Hongrois, r. Aly bey Gougo (Moharrem bey).
Diaconesses Allemandes, Hadra.
Européen, r. Sidi el-Metwalli, 1.
Gouvernement, r. de l'hôpital Egyptien

Grec, r. de l'hôpital Grec, 4.
Istituto Maragliano, Dr Colloridi prop., r. gare du Caire, 2.
Israélite, Moharrem bey, 40.
Maison de Maternité, r. Rochafa, 34. (Moharrem bey.)
Maison de Santé Chirurgicale, (Drs H. Legrand & E. Hadgès), r. Menasce, 30 et r. el-Guédid.
Militaire Anglais, Ras el-Tin.
Victoria House & Nurses' Home, r. de l'hôpital Egyptien, 14.

ASSIOUT

Américain, Ch. el-Manchia.
Gouvernemental, Ch. el-Manchia.

BENI-SOUEF

Gouvernemental, pl. de la Gare.

FAYOUM

Askren, Dr As. D.L. Askren, Ch. el-Ramleh.
Gouvernemental, Ch. el-Moudirieh.

ISMAILIEH

Cie. du Canal de Suez.
St.-Vincent de Paul, Chantier, 6.

KENEH

Gouvernemental, Ch. el-Hammam.

LOUXOR

Cook. Thos & Son.

MANSOURAH

Gouvernemental, r. du Nil.
Hôpital du Dr Helmi, r. Hallatine.

MINIEH

Gouvernemental, Ch. el-Bahr.

PORT-SAID

Anglais, à la Plage.
Gouvernemental, Quai Eugénie.
Lady Strangford Hospital, à la Plage.

SUEZ

Egyptien.
Français, r. el-Hod.
Gouvernemental.

TANTAH

American Mission, r. Abbas.
Egyptien, Ch. Taha el-Hakim.
Gouvernemental, r. el Madrassa Menasce, r. Abbas.
Ophtalmologique, r. Saada.
Wakfs du feu Menchawi pacha, Ch. Abbas.

ZAGAZIG

Gouvernemental.

Horlogers en gros

CAIRE

Cohen, Maurice J., Ch. Fakhry pacha (Mousky).
Comptoir d'Horlogerie Suisse, Mousky.
Goldenthal frères & Co., Haret Zogheb, 3.

Horlogers

CAIRE

Abemajor A.R., frères, Bazar Mourour.
Abdel-Méguid Mohamed, boul. Abdine, 20.
Agia, A., Ch. Nubar pacha, 20.
Alexaki, Jean, imm. Halim, Ch. Kamel.
Andréadis, Pericles, Mouski.
Artine, E., Sayeda Zénab.
Assadourian & Artin, Ch. Mohamed Aly, 75.
Bajocchi frères, Ch. Nubar pacha, 24.
Bajocchi, Paul, Darb el-Wassa.
Banoub, G., r. Faggalah, 33.
Baroukh, Lieto, & fils, Ch. el-Manakh.
Barzo, C.N., Ch. Abdine.
Basmadjian, G., Ch. Aboul Ela.
Beinisch, Joseph, Ch. Mouski, 8.
Bercovitz, H., Ch. el-Manakh, 5.
Bercovici, Oscar, Ch. Emad el-Dine, 3.
Besso, Isaac, M., Ch. Nubar pacha.
Borghossian, H. O., Ch. Mohamed Aly, 146.
Burger, Maurice, Ch. Koubri Kasr el-Nil, 22.
Buys-Badollet, A. L. G., Ch. Kamel, 7.
Campiche Frères, Ch. Nubar pacha.
Cardona, A., Ch. Clot-bey.

THE SHANGHAI LIFE INSURANCE Co., Ltd.
Assurances Mixtes, Combinées, Rentes Viagères et Dotations d'Enfants
DIRECTION PARTICULIÈRE POUR L'EGYPTE
ALEXANDRIE — P. O. B. 954 — TÉLÉPHONE 743

Centonze, T., Ch. el-Manakh, 30.
Christou, G. N., Haret el Ocely.
Cinquante Mille Montres, Mousky.
Cipolla, Luigi, boul. Clot-bey, 26.
Cohen, J. A., Ch. el-Manakh, 26.
Denardo, A. & V., Ch. el-Saha, 33.
Deuvletian, N., Ch. Mohamed Aly.
Diamant, S., boul. Clot-bey.
Donadio, Giuseppe, Ch. el-Maghraby, 14.
Dusonchet, O., Ch. Nubar pacha, 5.
Engolz Frères, r. Margousch (Khan Khalil).
Epstein, David, Emad el-Dine, 92, (Abdine).
Ferrougia, S., Ch. Abdine, 26.
Gheriani, E., boul. Mohamed Aly.
Glasser, Antoine, boul. Clot-bey.
Goldstein, David & Co., Ch. Mousky.
Goliger, L.J., & fils, Ch. Kasr el-Nil.
Hintaiet, H., Ch. Aboul Ela.
Hovaghimian, C., Ch. Abdine, 12.
Hussein Ahmed, Ch. el-Ghouri.
Ibrahim Hanafi, r. Neuve.
Jalkh, Antoine & Co., Ch. Mousky.
Joseph Frères, Ch. el-Zaher.
Kalemian, Francis & Philippe, Ch. Abdel-Aziz, 27.
Karakachian Artin, Ch. Fakhri pacha.
Khawaga, Alexandre, Souk-Geraya (Bab el-Charieh).

Kurgean, Artin, Ch. el-Saha, 26.
Lambert, H., Ch. Abdine, 41.
Lattes, J., Ch. el-Manakh, 3.
Léon, Jacques, boul. Abdel-Aziz, 33.
Leschaa & Menahem, Ch. Kom Cheikh Salama.
Marco, Michel, boul. Clot-bey, 31.
Mardiros, A. G., Ch. el-Zaher, 61.
Mardou, Joseph, Ch. el-Zaher.
Matarasso, J., Ch. Nubar pacha, 11.
Mayer, A., Ch. Mouski.
Mayer, Léon, Ch. Abdel-Aziz, 26.
Mikhaïl Bichara, Ch. Khaïrate.
Misrahi, Jacques, Ch. Kamel, 1.
Montre de Genève, Albert Buchsler, Haret el-Chalabi.
Moustafa Ramadan, r. Neuve.
Mulli, Vittorio, boul. Clot-bey.
Obermeister, A., Ch. Aboul Ela, 33.
Ohannessian, Artin, Ch. el-Koumi.
Orosdi Back (Etabl.), Ch. Abdel-Aziz et Ch. el-Saha.
Ouzounbogossian, O., Ch. Wagh el-Berka.
Palamari, J. Michel, Ch. el-Saha, 32.
Papazian, Francis, pl. Ataba el-Hadra.
Pavid, L., Ch. Kamel, 5.
Perlo, Joseph M., Ch. Mohamed Aly, 123.
Politis, M., & Co., Ch. el-Chaouzlia.
Rizakis, N., & Co., Ch Mouski.
Saleh, Tadros, Ch. Mouski.
Salem Frères, Mousky et Ch. Abdel-Aziz, 26.
Sarian Frères, Ch. Nubar pacha, 8.
Saridis, Dimitri, Ch. Kamel.
Sarkis Mikhaïl, Ch. Khaïrate.
Sedaka, Jacques, Ch. Bein el Nahdein.
Selvadjian, K. E., Mouski.
Sednaoui, R., & fils, Ch. Mousky.
Sidhom Yacoub, Ch. el-Faggallah.
Société Suisse d'Horlogerie, Mousky.
Süssmann, David, Ch. Mouski.
Süssmann, G., Ch Mouski.
Tartakovsky, A., Sayeda Zeinab.
Théodorou, G. & T., Ch. Sahel el-Guelal.
Zannis, Constantin, boul. Clot-bey.
Zindjirdjan, A., boul. Abdel-Aziz.
Zivy frères, Ch. Kamel.

ALEXANDRIE

Abdallah, G., r. des Sœurs, 13.
Abdallah Tawa, r. de France, 37.
Abdel-Malak Ibrahim, r. Ibrahim 1er, 75

GRANDE FABRIQUE D'HORLOGERIE
L. KRAMER & Co MOUSKY CAIRE
☞ Voir annonces

Abdel-Wahed Soltan, r. Bab el-Akhdar, 5.
Alexandre, N., r. des Sœurs, 37.
Aly Mansi, r. Anastassi, 15.
Armaganian, H., r. Masguid Attarine, 84.
Boghossian, A. Hadji, r. de France, 29.
Blumenthal, H. J. Frère, r. Tikiett el-Kalchani, 6.
Botta, V., r. de France, 2.
Brogi, Elia, r. Stamboul, 12.
Canelli, G., r. Sidi el Metwalli, 15.
Caridakis, G. N., Frères, Ibrahimieh.
Chrisocos, M. D., r. Lombard, 1.
Cuccaro, S., r. des Sœurs, 11.
Dalli, Enrico, r. des Sœurs, 6.
D'Esposito, A., r. Tewfik 1er, 16.
Elekdjian, G., r. de France, 33.
Elie, Isaac, & Co., pl. Mohamed Aly, 10.
Fiori, E., boul. Ramleh, 5.
Fiore, S., r. porte Rosette, 7.
Freimann, H., pl. Mohamed Aly, 11.
Gatt, G., r. de France, 4.
Hais, M., r. des Sœurs, 7.
Hani, Nakhla A., r. Amr Ebn el-Ass, 16.
Hanna, G. & M. M. Dowarieh, r. des Sœurs.
Hassan Abdel-Rahman, r. Souk el-Tabbakhine, 3.
Heinzle, Giovanni, r. Adib, 5.
Hemeda Mohamed, r. Safar pacha, 4.
Horen, Z., r. Masguid Attarine, 75.
Orovitz, L., r. de l'Archevéché, 3.
Iskendarian, B., r. de France, 38.
Kalayannis, P., r. prince Abdel-Moneim, 89.
Kaledjan, Artin & Nazar, r. de France, 31.
Karadjian, D., r. de France, 33.
Karakadjian, D., & S. Sarafian, r. de France.
Kirizzi, M. L., r. Sidi Metwalli, 17.
Leone, A. E., r. Sidi Metwalli, 46.
Leone, Carmelo (A. Tempone succr.), boul. Ramleh, 14.
Magnin, Henri, r. Chérif pacha, 6.
Mahmoud Afifi, r. Bab el-Akhdar, 13.
Mangheri, A. A., & Co., r. Warchet el-Toubghieh, 9.
Mansy, Aly, r. Anastassi, 15.

HORLOGERIE, OUTILS & FOURNITURES
ABRAHAM, A. MENAHEM
Alexandrie, rue Nubar Pacha, 18. B.P. 636

Menassa, S., r. de France, 22.
Mohamed Abdel-Salam, r. Moharrem bey, 2.
Mohamed Aly Omar, r. des Sœurs, 63.
Mohamed Hadji, r. Ibrahim 1er, 7.
Mohamed Sultan, r. Anastassi, 15.
Neumann, F., r. Chérif pacha, 24.
Orosdi Back (Etabl.), pl. Mohamed Aly.
Passo, C. J., r. Nubar pacha, 7 et pl. Ste-Cathérine.
Petrou, Giorgio, r. Nubar pacha, 1.
Radi, Aly, Station Bacos.
Rammal, A. M., r. prince Abdel-Moneim, 148.
Reich, Maurice, r. Anastassi, 29.
Reiss, r. des Sœurs, 7.
Reis, L., & Co., r. Chérif pacha, 27.
Rosenthal, J., & Co., r. Chérif pacha, 16.
Rousso, Robert J., r. Bab el-Akhdar, 3.
Saba, Alexandre, r. Bab el-Karasta 19.
Sallam Mahmoud, r. Masguid Sultan, 23.
Saphir frères, r. de France, 3.
Sayegk, A.M., r. de France, 42.
Schami N., r. Chérif pacha, 15.
Schildreich, J., pl. Mohamed Aly, 13.
Silbermann, S., r. de France, 45.
Stobbe, Rudolf, r. Chérif pacha, 29.
Stone, Léon A., r. Cayed Gohar, 2, (pl. Mohamed Aly).
Topouzian, Thomas, r. Nubar pacha, 7. et r. Franque.
Universelle, Léone Carmelo (P. Tempone succr.), r. gare de Ramleh.
Ventrella, F., pl. Mohamed Aly, 11.
Vinga, Mme Vve Stamati, r. église Debbane, 1.
Yazmadjian, Khatchik, r. mosquée Attarine, 38.
Zaadourhan, M., r. mosquée Attarine, 33.
Zivy frères (succrs. de César Zivy), r. Chérif pacha, 10.

ASSIOUT

Bohdjalian Frères, Ch. el-Mehatta.
Kassabian, Agop, Ch. el-Maydoub.
Khalil Mahmoud el-Guindi, Ch. el-Sekka el-Guédida.
Mina Boulos, Ch. el-Maydoub.

BENHA

Massoud Hegab, Ch. el-Mehatah.

Pharmacie Dr. I. KÜPPERS
N. GEORGIADÈS, Ph. D., Successeur
LE CAIRE, Place de l'Opéra, Coin du Grand Hôtel Continental

CHEBIN EL-KOM

Charaf Sayed Ahmed, Ch. el-Tarrassine.

DAMANHOUR

Abdel-Mooti Ghazali, Ch. el-Moudirieh.
Sawa Kiriaco, r. Khairi pacha.

FAYOUM

Farès Mohamed, Ch. el-Yousfi.
Hanna Nigm, Ch. el-Ramleh.
Mohamed Ahmed Bedewi, Ch. Kantara.
Mohamed Darwiche, Ch. el-Ramleh.
Moustapha Darwiche, Ch. el-Mabyada.
Ouzounbogossian, S., Ch. el-Ramleh.
Sayed Darwiche, Ch. el-Yousfi.

GUERGUEH

Bohdjalian, H. & A. Frères, Ch. Maghraby.

KENEH

Bichara Khalil, Ch. el-Sahrig.

LOUXOR

Amirayan, Caloust G., r. de la gare.
Weinstein, Benjamin, r. du Markaz.

MANSOURAH

Batmanian, Elias, r. Neuve.
Erdstein, Vve Ch. Wolf, r. Neuve.
Goldenstein, Hirch, r. Neuve.
Halfmann, Salamon, r. Neuve.
Mohamed Ibrahim. Dessouki, r. Neuve
Saleb Hegazi, Mit-Hader.

MEHALLA-KEBIR

Hanna Naoum, Ch. Souk Soultan.
Mikhaïl Skender, Ch. el-Behlewen.
Sembati Wassef, Ch. el-Khoubri.

MINIEH

Guisik, A., Ch. el-Bosta.
Mohamed Aly el-Saadi, Ch. Asmar.

PORT-SAID

Albert, P., r. Sultan Osman.
Bucci, Henri, r. du Sultan Hassan.
Paléologos, Constantin, pl. de Lesseps.
Pérakis, E. J., r. de Lesseps.

SIMBELLAWEIN

Abdel-Ghani Mohamed Ch. Souk el-Oumoumi.
Aly el-Elfi, Ch. Souk el-Oumoumi.

SOHAG

Manoukian, Missak S., Ch. el-Mohatta.
Sélim Saad, Ch. Kaïsariet el-Souk.

SUEZ

Abdel-Tawab, Ch. Halim.
Damoulakis. Emmanuel & fils, r. Colmar.

TANTAH

Abou el-Makarem & fils, Ch. el-Moudirieh.
Chiati, Saleh, r. Reuve.
Nahas, Élias, r. Neuve.
Panayotti, C., Kafret Aly Agha.
Pavabi, Costi, r. Neuve

ZAGAZIG

Falksohn, D., Ch. Abbas.
Orosdi Back (Etabl.), Ch. el-Kaïsarieh.

ZIFTA

Hadjiyoannou, Antoine, Midan el-Souk.

Horticulteurs-Fleuristes

CAIRE

Abdel-Moutaleb Abdel-Meguid, Ch. Mahdi.
Corbeille Fleurie, Aly Beheit, Ch. Emad el-Dine, 5.
Deroin, G., & fils, Ch. el-Madabegh, 27.

Etablissement d'Horticulture
AU LILAS BLANC
F. DUCOMMUN — LE CAIRE

Fleurs incomparables de longue garde. Arrangement artistique des fleurs et des plantes dans toutes leurs applications. Forcerie de Lilas, Muguets, Azalea, etc.
Grande fabrique de couronnes en métal, porcelaine, de fleurs artificielles, etc. **Prix spécial de gros** pour Administrations, Sociétés, etc.
L'Etablissement accepterait un concessionnaire dans chaque ville d'Egypte.
Graines de légumes et de fleurs, les meilleures variétés pour le pays; graines de gazon. etc.
Maison de vente, rue el-Manakh en face la Banque Ottomane. Vastes cultures près Matarieh.
Téléphone No. 1292.

Jeunesse Robuste
Vieillesse Saine
PAR L'EMPLOI DE
l'Hematogène du Dr. HOMMEL
Attention: Exigez expressément le nom du Dr. HOMMEL
Dépôt général pour toute l'Egypte et le Soudan: E. Del Mar, Caire, Alexandrie et Port-Saïd
Vente dans toutes les pharmacies

Eggert, Joseph, Ch. Kamel et Héliopolis.
Exploitation Horticole d'Egypte, Eïd & d'Amélia, Ch. Chérifein, 5.

GRAND ETABLISSEMENT D'HORTICULTURE
Fondé en 1900
Médailles d'or et d'argent
aux Expositions d'Horticulture
A. KHOULOUSSY BEY
Grand choix de plantes d'agrément
de plein air et d'appartement
Jardin à Ghizeh sur la Rue Boulac-Dacrour
Magasin vis-à-vis du Savoy Hotel
Téléphone 26-66

Menassian, Philiboss, Ch. Clot-bey, 47.
Peteil, L., Ch. Wagh el-Birka.
Puccetti, Lorenzo, Ch. Kasr el-Nil, 40.
Saunig, Agostino, Ch. Emad el-Dine, 2 et Ch. Kantaret el-Dekka.
Stamm, A. L., fils, Ch. el Manakh, 23.
Tcholakoff, Mme L.B., Ch. Abdel-Aziz, 35.

ALEXANDRIE

Abou Seoud Ibrahim, r. Moharrem bey, 89.
Ebell, E., & Co., (A.N. Nousny succr), r. Chérif pacha, 28.
De Biasi, G., Halte Glimenopoulo (Ramleh).
Exploitation Horticole d'Egypte, Eïd & d'Amélia, r. Nébi Daniel, 5.
Sierra, Carlo, r. Nébi Daniel, 13.
Simmelidy, Mme & Filles, r. Stamboul, 14.
Thierrard frères, r. de l'Archevêché, 4.
Tramontina, A., r. porte Rosette, 20.
Winterstein, A., r. Chérif pacha, 12.

PORT-SAID

Stamm, A. L. Fils, boul. Sultan Osman.

Hôtels

CAIRE

Abbass, Ch. Clot-bey.
Angleterre, George Nungovich Egyptian Hotels Co. Ltd., Ch. el-Maghrabi, 15.
Antonio, Antonio Cimegotta, Ch. Heydar pacha (Helouan).
Arménie, Sarkis Bulbulian, Haret el-Ocely, 1.
Assouan, G. Coutzomitri, Midan el-Khazendar.
Athènes, A. Carapatsopoulos., Ch. Clot-bey.
Bains, Georges Nungovich Egyptian Hotels Co. Ltd, Ch. Mansour pacha (Hélouan).
Bristol, Midan el-Khazendar.
British Imperial, J. Attar, Ch. Wagh el-Berka.
Canal de Suez, Charalambo Capsis, Midan el-Faskieh.
Claremont, A. Lombard, Ch. Bourham pacha (Helouan).
Couronne, X. Coutsoudakis, Ch. Wagh el-Berka.
Eden Palace, N. Papadopoulo, Ch. el-Guinénah, 10.
Ehssanyeh, Mahmoud Abdel-Hadi Rifaï, Ch. el-Massagued el-Hussenieh.
English Winter Hotel, C. Athanassoulis, Ch. Nubar pacha (Hélouan).
Gare, boul. Clot-bey, 95.
Ghezireh Palace, Ghézireh.
Grand Continental Hotel, George Nungovich Hotels Co. Ltd, pl. de l'Opéra.
Grand Hôtel Alexandrie, Nicolas S. Coutzinos directeur, Ch. el-Bosta, 3.
Grand Hôtel du Commerce, J. Marchand, Ezbékieh.
Grand Hôtel Hélouan, George Nungovich Hotel Co. Ltd, Ch. Ragheb pacha (Hélouan).
Grande Bretagne, Maxime Revol, Ch. Wagh el-Birka.
Hayat, R. Springer directeur, Hélouan.
Helal, r. Neuve, 89.

HELIOPOLIS HOUSE
à 10 minutes du Caire
HOTEL DE FAMILLE DE 1er ORDRE
Ouvert toute l'année
Téléph. Z. 91 — O. HESSE, Propriétaire

UNDERWOOD TYPEWRITER AGENCY.
Telephone 1093 for Repairs to any make of machine, supplies, copying work, Translations.
M. HOUGHTON & Co.
Patent Agents & Attorneys.
OFFICE: 5, Savoy Chambers, Kasr-el-Nil, Cairo. P. O. B. 410.
TELEGRAPHIC ADDRESS "WONDER" CAIRO.

Heltzel Deutches Haus, Em. Heltzel, Ch. Mohamed Sayed Ahmed pacha (Helouan).
Istinaf, Midan Bab el-Khalk.
Liverpool, Vassili Antonergia, Midan el-Khazendar.
Londres, G. Negro, Haret el-Zahar.
Mahroussa, Em. Mavropoulos, Ch. el-Bawaki.
Memphis, Paraskevas Zacharopoulos, Ch. Faggallah, 28.
Mena House, George Nungovich Hotels Co. Ltd, Pyramides de Guizeh.
Métropole, A. Manusardi, Haret Zogheb, 3.
Minerve (Grand Hôtel), P. Caramantzanis & F. Carampatsos directeurs prop., Ch. Kamel et Ch. Mahdi.
Moayad, Kiriaco Costantinides, boul. Clot-bey, 11.
Mohamed Aly, A. Siganos, Ch. Clot bey.
Montazah, P. Nochos, boul. Clot-bey.
Moufatahara, Haret Madrastein.
Moustafa pacha Kamel, Ch. Clot-bey, 76.
National, P. E. Hergel, Ch. Soliman pacha, 30.
New Bristol Hotel, Ch. Wagh el-Birka.
New Hotel, Zeïtoun.
New Khedivial, Jean P. Voclès, Ch. Nubar pacha, 2.
Nord, Ch. el-Mahdi.
Ossiris, Grégoire Christoulidakis, Ch. Kantaret el-Dekka.
Palestine, Isaac Mordo & Co., Mousky, 26.
Port-Saïd, Char. & Vassilis Kapsis, Ch. Wagh el-Berka, 38.
Poste, P. Constandi, Ch. Wagh el-Berka.
Princes, Capsis frères, Ch. Clot-bey.
Royal, Mme Vve Roman, Ch. Wagh el-Berka, 3.
Russie, Arthur Loredo, Ch. Wagh el-Berka, 80.
Santé, D. Spanopoulos, Ch. Abdel-Rahman pacha (Helouan).
Savoy, George Nungovich Hotels Co. Ltd, Ch. Kasr el-Nil, 22.
Semiramis Hotel, rd.-pt. du pont de Kasr el-Nil.
Shepheard's, Ch. Baehler directeur, Ch. Kamel, 8.
Sphinx, Mr. & Mme Kirkor Moutafian, Ch. Abdel-Rahman pacha, (Helouan).
Suisse, F. Schmid, Ch. el-Guinéna.
Tewfik, Mme Melosi Tonti, Ch. el-Magraby, 10.
Tewfik Palace Hotel, Ch. Ragheb pacha, Helouan.
Transvaal, Spiro Simatos, Ch. Bab Bahari.
Villa Continentale, Ch. Mansour pacha (Helouan).
Villa Victoria, A. Rochemann & Co., r. Chawarbi pacha.
Villa Wanda, Mme Vve de Billinska, Hélouan.
Voyageurs, C. Brès directeur, Ch. Nubar pacha, 10.
Zeitoun, Pierre Calligheris, Zeitoun.

ALEXANDRIE

Beau Rivage, G. & M. Runkewitz, Ramleh.
Belle Mételin, Apostolou Evanghelos, r. Nubar pacha, 14.
Belle Vue, Greges Fregi, pl. Mohamed Aly.
Bonnard, Mme Marie Bonnard, r. Champollion, 7.
Bosphore, A. Khalil & N. Kalaf, r. mosquée Cheikh Ibrahim pacha, 2.
Bristol, C. D. Feonomides, r. gare de Ramleh, 11.
Byzance, Ugo Tonesi & Andauma Hanna, r. de la Poste, 5.
Camp César, G. Dalas, Camp César, (Ramleh).
Canal de Suez, B. Wexler, r. anc. Bourse, 9.
Carlton, C. Aquilina, Station Bulekley.
Casino San Stefano, San Stefano.
Central, Gloulliadis prop., r. de la Poste, 5.
Commercial, r. Temple Menace.
Continental, Th. Nicolaïdis r. de France, 2.
Drapizond, K. Kevorkian, r. Tikiet el-Kalchani, 1.
Egyptian, D. Cotsicos, r. gare du Caire, 10.
Etrangers, P. S. Mikhaïlidis, r. masguid el-Kawaga Osman.
Europe, B. Wexler r. de la Poste, 7.

UMBERTO MERENDA
ENTREPRENEUR D'INSTALLATIONS SANITAIRES
ATELIERS ET DÉPOT — Chareh Sahel Ghelal, Boulac
BUREAU et SALLE d'EXPOSITION — Chareh El-Koubry, Bab-el-Louk

Excelsior, F. Reispenger, r. porte Rosette, 19.
France, Backseler prop., r. Champollion, 5.
Grande Bretagne, D. Angelopoulos & M. Mavraïnos, pl. Ste.-Cathérine.
Grand Hôtel (ex-hôtel Abbat), F. Roure, pl. Ste.-Catherine.
Grand Hôtel du Nil, J. Singer, r. anc. Bourse, 11.
Grand Hôtel des Vagues, J. E. Anastassatos, Mex.
Héliopolis, Triandafilius S. M. Chaloros, pl. Mohamed Aly (r. Mohamed bey el-Defterdar).
Iles, r. Sidi Abouchoucha, 4.
Impérial, Simos Copanassis, r. de la Poste, 12.
Ipero Tessalia, Bartolomeo Anetzas, r. anc. douane, 36.
Lemnos, Panayotti Constantinidis prop., pl. Mohamed Aly, 12.
Londres, Elie Litzo, r. des Etudiants, 4.
Louvre, Marie Boghosian, r. Chader el-Battich.
Mahroussa, Petro S. Michailidis, r. Nubar pacha, 12.
Mahroussa, Hanafi Radwan, r. prince Abdel-Moniem, 12.
Manousso, Nicolas Sciavos, r. de la Poste; 10.
Marseille, Mme Marelly, r. anc. bourse, 7.
Métropole, L. S. Metzger, nouveau quai.
Miramare, Ellena Bazel, Station Fleming, (Ramleh).
Monte-Carlo W. A. Kent prop., r. Port-Est.
National, T. Papadopoulo, r. gare du Caire, 6.
Nelson Hotel, Aboukir,
New Hotel, Nicola D Sakellaris, r. Port Est.
New Khedivial Hotel, r. Rosette, 5.
New Victoria Hotel, station Glimenopoulo (Ramleh).
Nouveau Marché, N.B. Kressokefalo, r. Midan, 52.
Orient, Dimitri Caracatchian, r. de la Poste, 5.
Oriental, G. Iconomidés, r. anc. douane.
Panghion, Panayotti Coutsomiti, r. Nubar pacha.
Petersbourg, P. Caramanos, r. de la Poste, 9.
Phare du Mex, Dimitri Zaniatos, Mex.
Plaisance, Mme Vve Ferdinand Vidier prop., Station Schutz.
Poste, E. Omirodis prop., r. de la Poste, 3
Pyramides, G. Menassé, r. Ebn Sina, 2.
Quai el-Osmanieh, pl. Mohamed Aly, 10.
Ramleh, E. Georgacopoulos, Station Schutz.
Roma, Th. Sanios, r. de la Poste, 6.

HOTEL ROYAL — Confort Moderne — Salle de Bains — Ascenseur —Lumière Electrique, Téléphone N° 395.

Russie, C. Kitroff & Co., pl. Mohamed Aly, 12.
Santi, D., r. gare de Ramleh, 19.
St Georges, Nicolas Angloupas, r. Nubar pacha, 14.
San Stefano, The Nungovich Hotels Co. Ltd, San Stefano.
Savoy Palace Hotel, M. Odelet directeur, r. Rosette 35.
Semiramis, E. V. Pandelidis, r. Port Est.
Sephir, Dimitri Conatrides, Mex.
Stade, Dimitri Condoroussis, r. el-Ghazali, 2.
Vagues, Jean Anastassos, Mex.
Venise, Vve Amato, r. des Sœurs, 3.
Victoria, G. Vano, r. des Sœurs, 10.
Villa Belle Vue, Joseph Dallas directeur, Ibrahimieh.
Villa Margherita, San Stefano.
Ville, Vassili Zerlentis prop., r. de la poste, 3.
Voyageurs, Louis Dournès, r. église écossaise, 4.
Windsor Hotel, A. Van Millingen, r. Avéroff, 12.
Zephir, Dimitri Konakides, Mex.

ASSIOUT

Jacoumis, Gorgui, Ch. el-Khoudari.
Khédivial, Dimitri Vaki, vis-à-vis la gare.
New Hotel, Pandély Cafkalas, Ch. el-Bahr.
Nil, A. Sikamia; à proximité de la gare
Orient, Ch. el-Mehatta.

J. OROWETZ Sole Agent for: "Spatenbräu" Munich Beer and "Erste Pilsner Aktienbrauerei" in Pilsen.
Stores: Rue du Téléphone - Cairo Tél. N° 2075

ASSOUAN

Cataract Hotel, The Upper Egypt Hotels, Co prop.
Grand Hotel, Arakil Sarkis prop.
Khédivial, Andrea Stella prop.
Poste, Gorgui prop.
Rohrmoser, Hanafi bey Mansour prop.
Savoy Hotel, Upper Egypt Hotels Co. prop.
St James Hotel, Beteit Achmaoui prop.

BENHA

New Egyptian, Antoine Metropoulos prop., r. Salvago.

BENI-SOUEF

Continental, Georges & Athanase Hantzali, Ch. el-Riadi.
Khédivial, Ch. el-Riadi.
Nil, Stavros Matandos, imm. Ibrahim Rouchdi, Ch. el-Riadi.
Royal, Assaad Yazbek, vis-à-vis la Moudirieh.
Stamboul, Sayed Hassan Stambouli, Ch. el-Riadi.

CHEBIN EL-KOM

Khédivial, Vassili Kalomiris, r. de la Gare.
Nil, Mme Helène Teodosato, Ch. el-Bahr.
Royal, P. W. Paraskeva r. de la gare.

DAMANHOUR

Mahroussa, Michel Filactos, Ch. Khairi pacha.
New Hotel, Costi Psaharopoulo, près la Gare.
Oriental, Yacoub el-Chayeb, Ch. el-Moudirieh.

DAMIETTE

Continental, Jean Vergados, Haret el-Eïd.
Egyptien, Anastassi Diacoyannis, Ch. el-Homs.
Ghabari, Moustafa, Haret el-Nassarah.
Khédivial, Christo Petridis prop., Ch. el-Bahr.

FACOUS

Abbas, Spiro Valassidis.

FAYOUM

Dastour, Ch. el-Ramleh.
Egyptien, Jacob Omirolis, Ch. el-Ramleh.
Fayoum, Emm. Dimitrio, Ch. el-Ramleh.
Karoun, Athanase Tasco, Ch. el-Ramleh.
Moeris, Athanase Tasco, s/le lac Karoum.

GUERGUEH

Kyriacou, Démosthène, r. de la Poste.
Montazah, Periclès Moscofo & Co., Ch. el-Maghraby.
Stadion, Hercule Papadopoulos, Ch. el-Mohatta.

ISMAILIEH

Canal de Suez, De Paoli prop., r. Guichard.
Parisien, Georges Dandrinos, r. Negrelli.
Voyageurs, J. Basta, r. de l'Impératrice.

KENEH

Daara, Panos Papadopoulos, Ch. el-Bahr.
Khédivial, Nicolas Scandarani, Ch. el-Bahr.

LOUXOR

Grand Hotel, Elias D. Bicbara, Ch. el-Karnak.
Karnak Hotel, dépendance du Louxor Hotel.
New Hôtel, A. Diplas.
Nil, W. Dreiss prop.
Poste, Jean Tsaltas.
Savoy Hotel.
Winter Palace Hotel.

MANSOURAH

Abbas, Yanni Mitaraki, r. du Nil.
Angleterre, G. Manusso, r. du Nil.
Cangiari, Aristodemo, r. église latine.
Chennawi Hassan r. Neuve.
Commerce, Rayes & Medleg, r. Neuve.
Continental, Randopoulo frères, r. de l'église latine.
France, E. Goulias, r. Vieille.
Grand Hotel, D. Marnello, r. Neuve.
Grand Hôtel de la Bourse, Christo Maniatakis, r. du Nil.
Grand Hôtel Royal, S. Diacopoulos r. du Nil.

L'ANNUAIRE MÉDICAL ÉGYPTIEN 1911
paraissant au commencement de l'année
contient **tout** ce qui peut intéresser les médecins

Hilal, Mikhaïl Rayes, r. Neuve.
Impérial, r. Neuve.
Khédivial, G. Penemenos, r. Neuve.
Lune, r. Neuve.
Osmania, Hag Saffar Sadek, r. de la gare.
Union, r. Neuve.

MEHALLA-KEBIR

Anglo-Egyptien, Stavrino frères.
Cristal, Filikos frères, Ch. el-Koubri.
Georgacopoulos, Evangelo, Ch. Kantarah.

Abbas, Jean Hadji Ioannou.

MINIEH

Grand Hôtel Minieh, Jean Coutsoudis, à côté l'anc. gare.
Minia Palace Hotel, Otto Korray, r. de la nouvelle gare.
Moustafa Kamel pacha, Gosmas prop., Ch. el-Bosta.
Nil, Géo. Theodorakis, Ch. el-Bosta.
Windsor Hotel, N. Vaki & Co., vis-à-vis la nouvelle gare.

MIT-GHAMR

Hassan Sarhan, Ch. el-Sekkeh el-Guédidah.

PORT-SAID

Acropole, P. Bazina, r. Constantinieh et r. Cawalla.
Angleterre, Ch. Papaioannou, r. Constantinieh.

CONTINENTAL HOTEL
Oldest and best known first class Hotel in Port Said with a fine Restaurant
SIMONINI prop.

Europe, Vve Basile, r. du Village Arabe.
France, Giovanni Cristodoulo, r. du Commerce.
Grand Hôtel de la Poste, Dimitri Roumelioti prop., r. el-Nil.
Pyramides, près du Caracol Européen, r. du Commerce.

THE
Eastern Exchange Hotel,
Port-Said
FACING THE SEA ON ALL SIDES
ENTIRELY REDECORATED
UNDER NEW MANAGEMENT
Electric light — Lift

Royal, Panayotti Lagoumidis, r. du Sultan Osman.
Savoy Hotel, A. Klingler, quai François-Joseph.
Voyageurs, Georges Dimitriou, r. Babel.

SIMBELLAWEIN

Awad Abou-Ghanem.
Chichah, Ch. el-Mohatta.
Continental, Angeli Constantinidès, près de la gare.
Egypte, Georges Vojadjis, Ch. el-Oumoum.

SOHAG

Abydos, Siméon Dimitriadès prop., Ch. el-Mehatta.
Khédivial, Bueno Ruben, Ch. el-Mehatta.
Sohag, Emmanuel Radiopoulos, Ch. el-Mehatta.

SUEZ

Athènes, Nicolas K. Logothetes, r. Colmar.
Bel-Air, Gve. Pelletier, r. Halim.
Colonies, Moustakas frères, r. Colmar.
Continental, Georges Sivianos, Port-Tewfik.
Epiros, Zacharia Ghattas, r. du Télégraphe Anglais.
Grand Hotel, Moustakas Frères, r. Colmar.
Orient, C. Philippatos prop., r. Colmar.
Osmanieh, Abdallah Salem Aly prop., r. du Télégraphe Anglais.
Sinaï, Gustave Pelletier, r. Halim.
Suez, r. Caracol el-Warcha.

TANTAH

Athènes, Vve G. Abdel-Nour, pl. de la Police.

DEMENAGEMENT ET GARDE MEUBLES
COMPTOIR D'ENTREPRISES INDUSTRIELLES ET COMMERCIALES D'EGYPTE
Bureaux: au dessus des Télégraphes Egyptiens — Tél. 1899 — P.O.B. 1108

Ehram, C. Polydropoulo prop., Ch. el-Borsa.
El-Sayed-el-Badawi, Moustafa el-Bakari prop., Ch. el-Sekka el-Guédidah.
Grand Hôtel Abbas, Syllimniotis frères prop., Ch. el-Borsa.
Grèce, Nicolas Panayotti, Ch. el Borsa.
Khédivial, N. Anagnostopoulo & Co prop., r. de la Bourse.
Montazah, Bakari Moustapha, pl. de la Police.
New Hotel, P. Cumbi, Ch. el-Borsa.
Orient, G. Kouri, Ch. el-Moudirieh.
Osmanieh, Mourtaz Agha prop., Ch. el-Kantarah.
Pyramides Hotel, Ch. Christo Polydoropoulos, Ch. el-Borsa.
Royal, Triandafillos, Ch. el-Borsa.
Volios, Gorgui Nicolas, Ch. el-Fadaly.

ZAGAZIG

International, Giovanni Cortassa prop., r. Abbas.
Khédivial, Ch. Abbas.
Montazah, Abou Hachem Ibrahim prop., Midan el-Adli.
New Hotel, G. Mikhalacopoulos prop., r. Abbas.
Ottoman, Hag Sayed Aly Kassem prop., Ch. Aly Nasser.
Royal, Elefteris Ioannidis, Ch. Abbas.
Station, Antoun Nakkache, Ch. Abbas.
Varouha (Grand Hôtel), Varouha & Yanacou prop., r. Abbas.
Voyageurs, A. Diamantopoulos prop., Ch. el-Montazah.

ZIFTA

Bourse, Costi Sakellaropoulo Frères prop., Ch. el-Souk.
Midan, Ibrahim Karonfol, Ch. el-Souk.
Vouvouli Frères, Ch. Dayer el-Nahia el-Bahari.

Huileries

CAIRE

Mohamed Aly Loutfi, Ch. el-Fouatieh.
Takla el-Moalem, Ch. Bab el-Bahr.

ALEXANDRIE

Abou Chanab Abdallah & Youssef, r. Canal Mahmoudieh et r. Bab el-Akhdar, 35.
Grande Huilerie de Gabbari, Mohamed bey Kamel & Ibrahim Kourayem prop., Gabbari.
Huileries & Savonneries d'Egypte, (Soc. des), r. Nubar pacha, 9.
Karam, Abdallah, r. Bab el-Akhdar, 61.
Karmouti, Fadel Mohamed, r. mosquée Sultan pacha, 26.
Mohamed Mahmoud, r. Bab el-Akhdar, 58.

ASSIOUT

Hassan Marzouk, Ch. el-Maydoub.
Sawirès Abdel-Kaddous el-Maasârani, Ch. el-Cheikh Mentache.
Tadros Sidarous, Ch. el-Maydoub.

BENHA

Stagnios, Serkis, Ch. Tewfik.

DAMANHOUR

Essayed Saïd, Ch. Sidi-Zareh.
Steineman, Mabardi & Co., Ch. Abou Abdallah.

FAYOUM

Charabi, Hag, Ch. Aboul-Grab.

MIT-GHAMR

Mikhaïl Messiha, Ch. el-Sagha.

TANTAH

Aawara Mohamed, Ch. el-Sekka el-Guédidah.
Awada Mahmoud, Ch. el-Sekka el-Guédidah.
Hamouli Hanafi, Darb el-Tarrasine.
Hassan Chehata eff., Kafret el-Fadaly.
Issawi Aawara, Ch. el-Sourouguieh.

ZAGAZIG

Arbib frères, r. de la Gare.
Chamsi, Amin pacha, r. Chamsi.

PILULES PINK
GUERISSENT LA OU LES AUTRES REMEDES ONT ECHOUE

Huiles (Négociants en)

CAIRE

Agricola, (Comptoir d'Importation), Ch. el-Maghraby, 3.
Ahmed Wanas & Chanawany Ahmed, r. Neuve, 67.
Apessos, Loucas, Ch. el Bostane, 25.
Bollas, Panayotti P., Haret Hamza, (Mousky).
Boni, G., Ch. el-Zabtia.
Buccetti, Gino, Ch. Koubri Kasr el-Nil, 44.
Chiessari frères, Haret Fayed, (Abdine).
Christodoulo, Aristodeli, Haret el-Ocely.
Cortesi, E., Ch. el-Bendeka.
Frégi & Chouéri, Ch. Bein el-Sourein.
Hadji Rallis, B.V., Darb el-Saada.
Kafr el-Zayat Cotton Co. Ltd, Ch. el-Madabegh, 44.
Lambert & Ralli, Ch. Chawarby pacha, 2.
Mahmoud Fahmy Youssef.
Maietta, L., & Co., Midan Kantaret el-Dekka.
Mohamed Aly Loutfi, Ch. el-Fouatieh.
Mavrokis, S., Ch. el-Torbah, 4.
Nackson, R. Z., Saptieh, 35.
Rizaki Frères & M. Paschalis, Jardin Rossetti.
Sachs, H., & Fils, Ch. Sabri, 12 (Daher).
Sanua, Isaac, & Co., Haret Chichini (Hamzawi).
Società Italiana pel Commercio dei Prodotti Alimentari, Jardin Rossetti.
Société des Produits Naturels, I. Ovadia & Co., Ch. Souk el-Tewfikieh, 12.
Staticelli, Pia Vva & Figli, Haret Chawarby.
Synephias, G., & D. Cozis, Ch. el Rouei.
Tsamados, Jean G., Jardin Rossetti.
Valsamides, Basile J., Grand Bazar 47 et 48.
Vacuum Oil Co., Ch. Kasr el Nil, 19.
Zinutti, L., Ch. Abdel-Hakk el-Sombâti.

ALEXANDRIE

Abdela, E. & R., r. de César, 2.
Abdel-Latif Ghemei, r. masguid Terbabana, 3.
Abdel-Latif Chawky & Co., r. anc. douane, 24.
Aclat Loutfallah & Frères, r. Warchat, 14.
Ahmed Hachem, r. mosquée Terbana, 3.
Ahouchanab Youssef, r. Canal Mahmoudieh, 101.
Aly Fadel & Aly Chawki, r. mosquée Terbana, 10.
Aly Mohamed Ismaïl, r. Souk el-Samak el-Kadim, 6.
Babassada, Youssef & Ibrahim Haki, r. mosquée el-Terbana, 5.
Bassila, Bahoussi & Co., r. Souk Attarine.
Bollas, P. & N., r. des Etudiants 2.
Bollas, S., r. des Etudiants 2.
Boulad, S. H., & Co., r. Mawlay Mohamed, 6.
Burbulia frères, r. des Etudiants, 4 et r. Nubar pacha, 6.
Caralis, N. A., r. mosquée Ibrahim pacha, 1.
Caranalis, S. E., r. anc. douane, 18.
Carezzi, r. de la Marine, 78.
Cochinaras, N. Emmnuel, r. anc. douane, 32.
Darwiche Hadji Zadé Aly Zaki, r. masguid Terbana, 3.
Gdoudes, E., r. anc. douane, 17.
Georgiades, G., r. anc. douane, 16.
Ghebeli, Kanaa & Co., r. Wakalet el-Khodar, 11.
Haniotis, K. S., r. Masguid Terbana 7.
Ibrahim Edhem el-Gerithly bey, r. masguid Terbana, 6.
Ibrahim Haki & Youssef Bavazali r. masguid Terbana, 5.
Imazadé, Ibrahim Hakki bey, r. Masguid Terbana, 7.
Kafr el-Zayat Cotton Co. Ltd, r. Adib, 6.
Kokinaras, Em. N., r. anc. douane, 34.
Lakani, Aly Ibrahim, r. el-Midan, 52.
Lieber, Carl, r. de la Poste 1.
Macris, G., r. Sidi Abou Choucha, 2.
Mahmoud Sallam. r. Masguid Terbana, 2.
Mandelbaum, M., r. Colucci pacha, 4.
Mattonai, L., r. de la Poste, 5.
Mavrellis, Georges, r. Nubar pacha, 6.
Miltziadis, An. Ch., r. Nubar, 8.
Mohamed Baha el-Makansi, r. mosquée Terbana, 5.

SOCIÉTÉ ANONYME DES GRANDS MAGASINS DE NOUVEAUTÉS
"AU PROGRÈS"
CAIRE — près du Crédit Lyonnais — CAIRE
CONFECTIONS POUR DAMES, TISSUS HAUTES NOUVEAUTÉS, BONNETERIE, AMEUBLEMENTS, BLANC, MERCERIE.

Mohamed Fahmi Zein el-Din, r. mosquée Terbana, 8.
Mohamed Issa Borhami, r. mosquée Terbana, 5.
Mohamed Nasr, r. Souk el-Nokalieh, 15.
Moissades, D. & Co., r. Warchet el-Toubghieh, 33.
Moustapha Sammakieh & fils, r. el-Midan, 48.
Nafeï Hussein, r. mosquée Terbana, 5.
Nauman Zadé Mohamed Emin, r. Masguid Terbana, 2.
Palamoutis, A., r. mosquée Cheikh Ibrahim pacha.
Papadopoulos, S. F., r. mosquée el-Cheikh Ibrahim pacha, 2.
Pilavachi, Cyrus G., r. mosquée Cheikh Ibrahim pacha, 1.
Poriasi, Angelo, r. des Etudiants, 3.
Prissimizakis, S., r. anc. douane, 2.
Ragazzino, R. & Co., r. Masguid Attarine, 32.
Setton, Jacques, & Co., r. de France, 41.
Shiriamy, Ach., r. anc. douane, 27.
Societa Italiana pel Commercio dei Prodotti Alimentari, r. Cléopatre, 5.
Soliman, M. & Aly Mohamed, r. Bab el-Akhdar, 53.
Stamati, P., r. des Etudiants, 2.
Styllianidis, C., & Co., r. prince Abdel-Moneim, 14.
Triandafilides, Z., r. Wakalet el-Khodar, 9.
Valsamidès, V. J., pl. Mohamed Aly, r. Lewa.
Wassef Saba, r. Abou Dardar, 3.
Xantopoulo, Georges & Xenephon r. mosquée Terbana, 5.

BENHA

Vacuum Oil Co., Ch. Zouraïa.

BENI-SOUEF

Abdalla Habib, Ch. el-Riadi.

DAMIETTE

Mohamed Charafi, Ch. el-Charabassi.
Mouschrefa, Moustafa Aly, Ch. el-Kantarah.
Petrides, Christo, Ch. el-Bahr.

FAYOUM

Vacuum Oil Co.

KENEH

Vacuum Oil Co., près de la gare.

MANSOURAH

Awadein Taha bey.
Darwish Sid Ahmed.

MINIEH

Moustafa el-Husseini, Ch. el-Husseini.

TANTAH

Hussein Sallami, r. Neuve.
Ibrahim Khattab, Ch. el-Atabi.

ZAGAZIG

Chamsy, Amin pacha, r. el-Chamsi.
Vacuum Oil Co.

Huiles minérales

CAIRE

Agricola (Comptoir d'Importation), Ch. el-Maghraby, 3.
Asiatic Petroleum Co. Ltd, Worms & Co agents, Ch. Kasr el-Nil, 23.
Cohen, A. Elia, Ch. Sapiteh, près Anaber.
Cook, Thos, & Son (Egypt), Ltd, Ch. Nubar pacha.
Compoind Oil Co., S. Giuseletti, B.P. 1307.
Hadjès & Co., Ch. el-Maghraby, 37.
Lambert & Ralli, Ch. Chawarby pacha, 2.
Lubricating Oil Co., C. Mazzuchelli & Mirza, Ch. Abdel-Aziz, 17.
Mantachoff & Co., Ch. Madabegh, 35.
Société pour le Commerce et l'Industrie en Egypte, C. De Zuttere, C. De Ceulener & C. Ruelens, Square Halim.
Tsamados, Jean G., Jardin Rosetti.
Vacuum Oil Co., Ch. Kasr el-Nil, 19.

ALEXANDRIE

Asiatic Petroleum Co. Ltd, Worms & Co agents, r. église Debbané, 2.
Carezzi Frères, r. de la Marine, 76.
Cattaui frères & Co., r. général Earle.

M. Melachrino & Co's
FAMOUS CIGARETTES
Factories CAIRO-EGYPT & NEW-YORK

Clyde Stores Co. Ltd, r. Sésostris, 14.

M. CHAMI & A. PINARD
Alexandrie - Caire - Zagazig - Mansourah
HUILES & GRAISSES MINERALES
Agents généraux
de la Société des OLEONAPHTES
PITTSBURG LUBRICATING OIL Co U.S.A.
NEW-YORK, MARSEILLE, PARIS
Productrice de l'huile de DION-BOUTON

Coufalis, D. L., r. Souk Samak el-Kadim, 1.
Hinshelwod, Thos & Co. Ltd, r. Abou Dardar, 12.
Lambert & Ralli, r. Nébi Daniel, 25.
Levi, Em. & Co., (late Hasda & Co.), r. Abou Dardar, 2 (pl. Ste.-Cathérine).
Macri, J., r. Sidi Abou Choucha.
Mantachoff, A. L., & Co., r. église Debbane, 1.
Pilavachi, C. G., r. mosquée el-Cheikh Ibrahim pacha, 1.
Schiriani, A., r. anc. douane, 31.
Société pour le Commerce et l'Industrie en Egypte, C. De Zuttere, C. De Ceulener & C. Ruelens, r. Cléopatre, 5.
Vacuum Oil Co., A. Arrigo directeur, r. Briggs (Gabbari).
Violara, S. G., r. St. Mark, 4.
Wassef Saba, r. Abou Dardar, 3.

KENEH

Vacuum Oil Co., près de la gare.

MANSOURAH

Chami, M. & A. Pinard.
Vacuum Oil Co., Maskovaki agent.

MIT-GHAMR

Vacuum Oil Co., G. Minotto agent.

PORT-SAID

Asiatic Petroleum Co. Ltd, Worms & Co agents, r. du Sultan Hassan.
Bartolo & Buhagiar, quai Eugénie.
Vacuum Oil Co., J. N. Rickards agent, r. Sultan Osman.
Worms & Co, r. Sultan Osman.

SUEZ

Vacuum Oil Co., Ch. Tsamis agent, r. Colmar.

TANTAH

Magrin, J., r. de la Police.

ZAGAZIG

Chami, M. & A. Pinard.
Vacuum Oil Co.

ZIFTA

Vacuum Oil Co., G. Minotto agent.

Hypothèques

(voir aussi Achat et Vente de Terrains)

CAIRE

Dupont, E.H. & Co., Ch. Abdine, 45.
Grabowsky, W. von, Haret Soufi, 4.
Lambert & Ralli, Ch. Chawarby pacha.
Paschkès, I., Ch. Abdine, 45.

Imprimeries

Typographies, Lithographies

CAIRE

Abdallah M. Halabi & Co., r. Neuve.
Ararat, Ch. Bein el-Sourein. 36.
Arnaud (Etabl. B.) Lassus & Marchand agents, r. el-Manakh, 5.
Aurore, Nicolas Gavalos, Ch. Gameh el-Banat.
Barbey, Paul, r. Abdel Aziz, 20.
Bœhme & Anderer, Ch. el-Maghrabi, 21.
Chaab Khalil Sadek bey prop., Ch. Darb el-Gamamiz.
Clot-bey Library & Printing Office, Georges Mattar, Ch. Clot-bey.
Costagliola, A., Ch. Abdel-Hakk el-Sombâti.
Damianos, Nicolas C., Haret el-Madrastein
Elmieh, Sayed Omar Hachem prop., Ch. Gameh el-Azhar.
Foscolo, L., Haret el-Ocely.
Fotiadis, Fotios V., & Co., Haret Chawarby, 1.

CHEMLA FRÈRES
Grands Magasins de Nouveautés
AVENUE BOULAC
VENDANT LE MEILLEUR MARCHÉ DE TOUT LE CAIRE
Haute Mode — Haute Couture

Caire (suite)

BERGER & WIRTH, Leipzig
Succursales:
BERLIN, BARMEN, AMSTERDAM, BUDAPEST, FLORENCE, LONDRES, NEW-YORK, PARIS, ST. PÉTERSBOURG.
Fabriques d'Encres noires et de Couleurs pour tous les travaux graphiques
Pâtes à Rouleaux "Victoria" et "Bianca"
Encres noires séchant vite.
Nouveautés :
BRONZE IMPRIMABLE "VICTORIA"
ENCRES COUVRANTES "PLATIN"
ENCRES METATON; VISCOSINE; PERFECTINE
Représentant à ALEXANDRIE et au CAIRE:
Monsieur AD. STROSS

Gherson, A., Bazar Mourour.
Goldemberg, L., Gheit el-Noubi (Jardin Rossetti).
Grümberg, M., Jardin Rossetti.
Harmalin, Jacques Calcutta Bldgs, Ch. el-Maghrabi, 5.
Hélal, Georges Zeidan prop., Ch. el-Faggalah, imm. Khalil Zahar.
Hermès, C. Evangelidis prop., Ch. el-Madabegh, 31.
Hindié, Amine, r. Neuve, 12.
Imprimerie de la Société Anonyme Egyptienne de Publicité, Ch. Kasr el-Nil, 30.

IMPRIMERIE
de la
Société Anonyme Egyptienne de Publicité
30, rue Kasr el-Nil, B.P. *465* TÉLÉPH. *19-75*
Livres, Registres, Brochures, Carnets, Reçus, Papiers à lettres, Enveloppes en tous genres.
AFFICHES
SPECIALITÉ d'AFFICHES EN COULEURS
TRAVAUX DE LUXE ET DE VILLE.
Impression en toutes langues.
ATELIER DE RELIURE
Exécution rapide et soignée -- Livraison exacte.

Internationale, Ch. Emmanuel & Co., Haret el-Awayed (Kasr el Nil.)
Islah, Ibrahim Fawzi prop., boul. Mohamed Aly, 123.
Kabbara, Ahmed, r. du Téléphone.
Khédiviale, B. el-Masri prop., Haret el-Tawachi.

LEFRANC & Cie
12, RUE DE SEINE — PARIS
Encres Typo — Lithographiques
COULEURS SECHES -- PATES A ROULEAUX
Succursale et dépôt à Alexandrie :
derriere la National Bank
Dépôt au Caire
Rue Mazloum Pacha, Immeuble Mazloum Magasin N° 8.
Directeur : P. ANTOMARCHI.

Liokis & Loverdos, Jardin Rosatti.
Maaref, Néguib Mitri prop., Ch. el-Faggalah, 7.
Mahmoud Kamel Kachef, Ch. Roukbieh Saliba (Citadelle).
Mahroussa, Ch. Gameh el Banat.
Margosches, J., Ch. Emad el-Dine.
Menikidis Frères, Ch. Mohamed Aly, (Haret Manasrah).
Moayad, Cheikh Aly pacha Youssef prop., boul. Mohamed Aly, 106.
Modèle, W. Cumbo prop., boul. Clot-bey.
Moktataf, Sarruf & Nimr prop., Haret Fayed (Abdine).
Mouradian, Réthéos, Ch. Mohamed Aly.
Mourafetli, O., Ch. Teraa el-Boulakieh.
Munafo, G., r. Achmawi, 6.
Nationale, Alfred Chélu bey directeur, Boulac.
Nemetallah & Schibli, Ch. el-Madabegh, 39.
New Printing Office, Khalil Moutran prop., r. Abdel-Aziz.
Penasson, Giovanni, Ch. el-Bawaki.
Politis, Jean Ch. Torguemane, 4.
Press, A., Ch. el-Gawhari.
Press, S., Bazar Mourour.
Rafei, Mohamed Sayed, r. Neuve.
Rosenfeld, Marco, av. de Boulac, 2.
Rosso, Carlo, Ch. Zervudachi, 4.

L'Imprimerie de la SOCIÉTÉ ANONYME EGYPTIENNE DE PUBLICITÉ
30, rue Kasr-el-Nil, LE CAIRE
Imprime vite, bien et bon marché

Royale, A. Papazian & Dirlik, Ch. Wagh el-Berka.
Safarowsky, Alex., Ch. Emad el-Dine.
Salam, boul. Clot-bey, 97.
Sarpakis, S., Ch Gameh el-Banat.
Sphinx, Ch. Soliman pacha.
Succar, Aly Ahmed, Ch. Mohamed Aly.
Suisse, Albert Hohl succr., prop., Choubrah.
Taalif, Zaïdan & Diab, Ch. Abdel-Aziz, 36.
Takaddom, Ahmed Neguib prop., Ch. Mohamed Aly.
Tammaddon, Ibrahim Ramzi bey prop., Ch. el-Metwalli (Citadelle).
Tewfik, Zaki Rezkallah prop., boul. Clot-bey.
Togaria, Awad Amin, Ch. Wagh el-Birka.
Union, F. Koehler, Ch. Boulac.
Unique Imprimerie Egyptienne, Sayed Ahmed Fahmi prop., Ch. Darb el-Gamamiz, 32.
Urwand, H., Choubrah.
Waterlow Bros & Layton, Ltd, Ch. el-Madabegh, 35.

Whitehead, Morris & Co
(Egypt) LIMITED
11 Sharia-el-Madabegh — Telephone 1408
Manufacturing Stationers,
PRINTERS,
LITHOGRAPHERS.

Waterlow, James F., Ch. Kasr el-Nil, 52.
Zaffiri, Ch. G., Ch. Emad el-Dine.
Zivanachi, J., & Co., Ch. el-Bawaki.

ENCRES D'IMPRIMERIE
CH. LORILLEUX & Cie
PARIS
Représentant: M. VASCO BIGIAVI
LE CAIRE - B.P. 249
La plus importante fabrique d'encres d'imprimerie du monde entier
Encres double-teinte. — Encres dorées & argentées
Couleurs primaires
Noirs pour Journaux & Illustrations
Vernis & Pâtes à rouleaux

ALEXANDRIE

Agostini, N., r. pacha el-Falaki.
Allemande, J. Kankel & Co., r. Pirona, 3.
Bargigli & Moutaldo, r. pacha el-Falaki, 7.
Berreta, G., Gallerie Menasce.
Centrale, I. Della Rocca, r. AbouDardar, 7.
Chrissochos, Cons. P., r. Attarine, 84.
Cohen, Léon, r. de France, 4.
Dendrinos, Nicolas, r. mosquée Attarine, 19.
Ferro, R. Alex., r. Mahmoud bey Aboul Zahab.
Hellénique, Vallinakis & Co prop., r. Tewfik pacha, 20.
Kamal, r. gare du Caire, 17.
Kassimatis, E. & K. D. Jona, r. Cléopatre, 10.
Khédiviale, G. Garzouzi prop., r. de France, 21.
Kalza, M. G., r. Mohamed bey Aboul Zahab.
Lagoudakis, J. C., r. des Sœurs, 4, ateliers, r. Moharrem bey.
Luçan el-Arab, r. Matrah, 1.
Makarem, Moustafa Kamel prop., r. Ras el-Tin, 9.
Margosches, Marc, r. Toussoun pacha, 9.
Maatouk Ismaïl, r. el-Guenenah.
Margosches, H., pl. Ste.-Catherine, 3.
Maroulis, Ar., & Co., r. Stamboul, 18.
Mizrahi, Farag, r. Stamboul, 2.
Molco, Petrini & Co., r. Cléopatre, 9.
Mordo, Donato, pl. Ste.-Cathérine, 3.
Mourès, A. & Co., (Etabl.), bureaux r. du Télégraphe Anglais, 4, usine r. el-Farahdé, 24.
Nacamuli, M., & Co., r. Sésostris, 12.
Nouvelle, Sélim Z. Cohen, r. Souk el-Siareff, 16.
Orientale, N. & E. Saba, r. Mawlaï Mohamed, 1.
Ottolenghi, C., r. Aly bey el-Kébir.
Phacos, C. A., r. mosquée Attarine, 8.
Poulia, E. J., r. prince Abdel-Moneim et r. Nubar pacha (okelle Primi) 6.
Rodriquez, L., r. mosquée Attarine, 3.
Romanelli, G., boul. Ramleh, 5.
Sarantopoulos, S., r. église maronite.

UN VERRE A BORDEAUX DE
CARABANA
purge, aseptise
et maintient en santé.

Serafini, Arturo, r. du Télégraphe anglais, 2.
Serafini, Eredi, r. Laurens.
Società Editrice fra Operai Tipografi, r. Port Est, derrière le Windsor Hotel.
Sonnino, C. di E., r. église grecque, 1.
Union Egyptienne, R. Michacca prop., r. St-Mark, 1.
Universelle, M. Diran prop., r. mosquée Attarine, 25.
Vallinakis, S. & G., r. Tewfik, 20.
Ventura flli, r. Cheikh Soliman pacha, 10.

Whitehead, Morris & C°
(Egypt) LIMITED
14, Rue Sésostris — Telephone 1251
Manufacturing Stationers,
PRINTERS,
LITHOGRAPHERS.

Zannoudakis & Co., r. masguid Attarine, 7.

ASSIOUT

Aziz Abdel-Messih, Ch. Sekka el-Guédida.
Roufaïl Faltas el-Malik Obeid, Ch. Sekka el-Guédida.

BENHA

Galioubieh, Zaki Mohamed el-Atrib prop., r. el-Manchieh.
Nouvelle, Mahmoud Ares, Ch. el Moudirieh.

BENI-SOUEF

Nil, Aly Fahmi Nasr, Ch. el-Riadi.

DAMANHOUR

Fathalla Akad, r. Abbaza.
Nagah, Ibrahim Halabi, Ch. Rabih.

FAYOUM

Rayan, Wassili Henein, Ch. Bahr Sennourès el-Gharby.

KENEH

Aziz & Habib Boutros, Ch. el-Montazah.

MANSOURAH

Papastefanou, Georges, vis-à-vis la Poste.
enieri, L. & J., Frères, r. Neuve.

SAKAKINI FRÈRES
PAPETERIE IMPRIMERIE de la
"PROSPÉRITÉ"
MANSOURAH (Egypte) — Maison fondée en 1896
Impressions en tous genres
MAISON RECOMMANDÉE

MEHALLA-KEBIR

Nationale, Ch. Kantarah.
Progrès, Ch. Kantarah.

MINIEH

Kallini Fahmy, Ch. el-Mehatta.
Moftakhara, Fouad Boulos, vis-à-vis a gare.

MIT-GHAMR

Nationale, Atalla & Hanna Mikhaïl, Ch. el-Markaz.

PORT-SAID

Barsotti, Omero, r. Saïd.
Commerce, Horn frères, r. du Commerce.
Française, Vve Colomb, r. Sultan Osman.
Moderne, Léon Goldmann, r. Saïd.
Phare de Port-Said, Horn prop., r. du Sultan Osman.

SIMBELLAWEIN

Aadab, Mahmoud Kadi prop.,

SOHAG

Naoum Beniamin, Ch. el-Moudirieh.

SUEZ

Electric Printing Works, Francis L. Bougeya & Co., r. el-Mohafaza.

TANTAH

Hidaia, Mohamed Hidaia prop., Ch. Aboul Ezz.
Nationale, Hanna Salib, Ch. Chekha Saba.
Pasariano, Nicola, Ch. el-Borsa.
Progrès, Attia Habachi, Ch. el-Moudirieh.

ZAGAZIG

Charkia Stationery & Printing Office, Felice prop., Ch. Abbas.
Sotiriadis & Co., Ch. Abbas.

P.O.B. 959
THE CAIRO SAND BRICKS Co.
SOCIÉTÉ ANONYME
Matériaux de construction de tout premier ordre
Concessionnaires pour la Vente: **H. POLLAK & C°**, *Rue Sahel el-Ghelal, Tél. 163.*
Tél. 1562

Indigo

CAIRE

Agami, Aly (Hag), Khan Abou Takia.
Agami Mohamed Aziz, Khan Abou Takia.
Bizza Kazzouni Mohamed (Hag), Ch. el-Daoula.
Ispahani, Mirza Aly Akbar, r. Neuve.
Kortenhaus & Hammerstein, Hamzawi.
Lambert & Ralli, Ch. Chawarby pacha, 2.
Negami, Mohamed Reda, r. Neuve.
Orebi, Samuel, Ch. el-Machahed el-Husseinieh.
Sabbagh, S. & A., r. Neuve.
Sabet, S. & A., r. Neuve.
Selik, Abdel-Rahman, Gammalieh.
Stross Brothers, Darb el-Guinénah.

ALEXANDRIE

Kortenhaus & Hammerstein, r. Cheikh Ibrahim pacha, 1
Stross Brothers, r. Pirona, 3.

ASSIOUT

Boulos Gadel Kérim, Ch. Sekka el-Guédida.
Mahmoud Ahmed Agami.
Mikhaïl Mankarious el-Zayat, Ch. Sekka el-Guédida.

BENI-SOUEF

Moustafa Abou Aguiza, Ch. el-Riadi.

DAMANHOUR

Aly Aboul-Wafa, Ch. el-Dakkak.
Herfa Darwiche (Hag), Ch. el-Dakkak.
Mohamed Roumi Omar, Ch. el-Madabegh.
Zoka Aly, Ch. el-Madabegh.

FAYOUM

Sayed Ahmed el-Husseïni, Ch. el-Manakhlieh.

MANSOURAH

Odabachi, Bechir N., Ch. Toggar.
Odabachi, Georges, N., Ch. el-Moafi.

MINIEH

Mina Saad, Ch. el-Bosta.

SUEZ

Didi Moh. bey, & Mohamed, Ibadi Square.
Sayed Hachem, Mohafza Square.

TANTAH

Aagan, Sélim, Ch. Sekka el-Guédida.
Chammas, Gorgui, Ch. Sekka el-Guédidah.
Mohamed Cheref, Ch. Tal el Haddadine.
Zalat Fatallah, Ch. el-Hammam.

Ingénieurs

CAIRE

Abdel-Aziz Talaat, Haret el-Chawarby.
Abel, Karl, Ch. el Madabegh, 13.
Abramovich, Victor, Heliopolis.
Aftimus, Jos., Ch. Deïr el-Banat, 4.
Ahmed Chawky, Ch. el-Falaki, 28.
Alchewsky, G., Ch. Kasr el-Nil, 40.
Ambrosoli, V., de la maison G. Manusardi & V. Ambrosoli.
Asfar, Sélim.
Avram, I., Ch. Soliman pacha.
Ayrout, H.J., rd.-pt. Soliman pacha, 8.
Barclay, Hinks & Co., Ch. Kasr el-Nil, 19.
Baroni, J., attaché à la Cie des Eaux.
Baroni, L., Haret Daramalli.
Basevi, Jules, B.P. 325.
Beghian, G., Ch. Soliman pacha, 40.
Belliss & Morcom, Ltd, Ch. Madabegh, 15.
Bennett, A., attaché à la Telephone Co.
Benoit, Raymond.
Bettleheim, Maurice, & Co., Ch. Mohamed Mazloum pacha.
Bonnard, Alfred, Midan Tewfik, 5.
Bougatsos, Ch., Ch. Tewfik, 25.
Boyer & Parizot, Ch. Sahel el-Ghelal, 27.
Boyes, Shilston & Co., Ch. el-Guelal el Ghedim (Boulac).
Brandani, Enrico, Ch. el-Borsa, 9.
British Manufacturers Syndicate, Ch. el-Antikhana, 5.
British Westinghouse Co. Ltd, Ch. el-Madabegh, 15.
Buttarinob, F., Midan Abdine, 10.
Caillia, Georges, Ch. Soliman pacha, 13,
Calothy, Télémaque, Ch. Sabri, 9 (Daher).
Calvi, Albert, Ch. el-Maghrabi.

A. BUCCELLATI
MANUFACTURE DE PAPIER PHOTOCOPIQUE
CAIRE FABRIQUE: Choubra - Chareh Zervudachi
MAGASIN de vente: Chareh-el-Falaky, 28 CAIRE

Caire (suite)

Calvi, Ulysse, r. Cheikh Aboul Sebaa, 28.
Camel-Toueg Nabil, Ch. Deïr el Banat, 11.
Campanakis, Achille M., Ch. Borsa, 7.
Caramon, Aziz, Ch. Kasr el-Nil, 25.
Carantinopoulo, Const. Ch., Ch. Soliman pacha, 12.
Casse, Henri, Ch. el-Cheikh Hamza, 29.
Cassinis, F. & Co., Ch. Sahel Ghelal, 5.
Castelli, Maurice, Ch. el Maghrabi, 24.
Castiglioni, Camillo, Poste Restante.
Cattaui bey Aslan, Joseph, (arts et manufactures), Ch. Cheikh Aboul Sebaa, 14.
Cattaui, M., & E. Matasek, Ch. Kasr el-Nil, 33.
Catzéflis, Emile, c/o Georges A. Eïd.
Cellaï, G., Zeitoun.
Champagnat & Co., Ch. Charkass (Boulac).
Charvaut, Maxime, Ch. Zervudachi, 4.
Contavelis, Nicolas G., Ch. Kasr el-Nil, 38.
Coressy-Koressios, Th. N., Ch. Tewfik, 11.
Costalas, Antony J., B.A., Ch. Attarine, 12 (Manchia).
Coudsi, A.K., Ch. Gameh Charkasse, 31.
Dadich, A., Ch. Zaki, 3.
Daffa, H., Ch. Dubreh, 3.
Day, John, & Co., Ch. el-Madabegh, 23.
Daydé (Etabl.).
Debbas, Démetrius, Ch. Koubri Kasr el Nil.
Débosque, Gaston, (arts et manufactures), Ch. Tewfik, 5.
De Castro, Ettore, Ch. Tewfik, 17.
De Monaco, D., boul. Abdine, 32.
Dessales d'Epinoix, Adhémar, à la Société des Tramways.
Deyninger, J., Ch. el-Maghraby, 5.
Diacomidis, N., Ch. Abdine, 5.
Dreux, René, Ch. el-Madabegh, 15.
Dubreuil, A., Ch. Gameh Charkass, 6.
Du Brucq, Joseph, Ch. Boulac, 19.
Egyptian Engineering Co., Ch. Djelal pacha.
Emin Helmi & Moustafa Soubhi, Ch. Cheikh Abdallah.
Fayek Guergues, Fagallah.
Felice, Paul, Ch. el-Saha.
Ferretti, Gino, B.P. 550.
Festa, G., Ch. Sahel Ghelal.
Fouad Nessim, Fagallah.
Fourteau, R., B.P. 52.
Fréville, E., Ch. Zervudachi, 4.
Fruhstuck, Adolphe, Machmacha.
Fua, J., Ch. Dubreh, 11.
Furnari, Giov., boul. Mohamed Aly, 137.
Gallico, G. N., & L. Giaconne, Ch. Koubri Kasr el-Nil.
Galanis, A. E. & Co., Ch. el-Madabegh, 27.
Gallois, Ernest P., Ch. Zervudachi, 10.
Gandolfi, G., Ch. Boulac, 8.
Gavasi, Louis, Ch. Doubreh, 12.
General Enterprise & Engineering Co., r. Manakh, 5.
Giorgi, Enrico, Ch. Borsa, 8.
Grob, Gustave, Ch. Kasr-el-Nil, 42.
Hassan Saïd, Ch. Gameh Charkass, 9.
Holzer, R., B.P. 1237.
Hone, Ernest H., Ch. Madrasset el-Tewfikia, 17 (Choubrah).
Huber, Rodolphe, Ch. Abbassieh, 22.
Hughes, A. P. de, Ch. el-Madabegh, 42.
Ibrahim Fahmi, Ch. el-Manakh.
Israël, Salomon, Ch. el-Maghraby, 9.
Jaillon, A., Ch. Chérif.
Khouloussy, Mohamed, Ch. el-Saha, 33.
Kyan, James, Ch. el Falaky, 28.
Lamba, J.,
Lanker, Fritz de, Ch. Printania.
Le Fée de Plaudran, O., Ch. Mariette pacha.
Levidis, C. G., Ch. Soliman pacha, 26.
Levi, Roberto, de la Soc. Gén. d'Electricité et de Mécanique.
Limpritis, Jean, Ch. Emad el-Dine.
Livadas, G. G., Ch. el-Manakh, 37.
Luchesi, Ugo, Ch. Abdel-Aziz, 29.
Luchesi, Vezio, attaché au mouvement des Tramways, B.P. 1302.
Luitich, Luca, Tewfikieh.
Maggiore, Ugo, Ch. el-Maghrabi.
Mansfield, & Sons, Ch. el-Madabegh, 18.
Manusardi, Guido, de la maison G. Manusardi & V. Ambrosoli.
Manusardi, G. & V. Ambrosoli, Ch. Sahel Ghellal.
Manzi, F., Ch. el-Manakh, 20.
Margosoff bey, J., r. Soliman pacha, 14.
Maroni, Guido, Midan Suarès.
Masquelier, Jules, boul. Circulaire, (Héliopolis).

A. BUCCELLATI
MANUFACTURE DE PAPIER PHOTOCOPIQUE
CAIRE FABRIQUE: Choubra - Chareh Zervudachi
MAGASIN de vente: Chareh-el-Falaky, 28 CAIRE

Caire (suite)
Mazzolà, Rinaldo, Ch. Mansour pacha, 56.
Méline, Edouard, Ch. el-Faggalah.
Misitano, Lorenzo, Ch. Mazloum pacha, 14.
Mog, Hans, Garden City.
Montagu, Eugenio de, Ch. Koubri Kasr el-Nil.
Mortier, Saint-Fort, fondé de pouvoirs des Etabl. Daydé.
Mosseri, Victor, Ch. Cheikh Aboul-Sibaa.
Mühlberg, Jacques, c/o A. Mayer & Co., Ch. Mousky.
Müller, Edward, Ch. el-Haouïati, 12.
Nacamuli, R., Ch. el-Manakh.
Naccache, Pierre & H. Homsy, Ch. Nubar pacha.
Naeff, Emile, Ch. Guinenah el-Mathalit, 6.
Nasra, Gabriel G., Ch. Doubreh, 6.
Occonomou, N. A., Square Halim.
Olmi, Carlesi, G., Ch. Deïr-el-Banat, 4.
Orsi, Elvidio, Midan Bab-el-Hadid, 7.
Pappa, M. N., Ch. el-Maghraby, 26.
Pappis, Antoine G., Ch. Kasr-el-Nil, 23.
Parachimonas, Nicolas Z., Ch. Soliman pacha, 33.
Parizot, L., Sahel Boulac.
Parvis, T., Darb el-Guinenah.
Perullo, Salvatore, Midan Tewfik, 5.
Pfyffer, Robert de, Ch. el-Madabegh, 19.
Philippovitz, M., Ch. el-Nemr, 5.
Pironti, Alfonso, Ch. Kantaret el-Dekka, 4.
Porterie, Ch. & H. Roy, (arts et manufactures), Ch. Saleh, 14 (Boulac).
Prampolini, Carlo, Ch. Emad el-Dine.
Rangabé bey, Antoine Rizo de, Ch. Kantaret el-Dekka, 9.
Ratcliffe, F., Ch. el-Saptieh.
Rennebaum, J., Ch. el-Saha, 13.
Richard, E., Ch. Deïr el-Banat, 21.
Rifflart, C., Ch. Emad el-Dine.
Rodeck, P., Ch. Abdel-Hakk el-Sombâti, 4.
Rossi, Guido, Haret Zogheb, 2.
Sabatelli, Michel, Ch. Gueziret Badrane, 9, (Choubrah).
Salem, G. J., pl. Abdine, 20.
Santamaria, Romain, B.P. 1010.
Saoulli, Spiros S., Ch. Abdel-Hakk el-Sombâti, 4.
Savvas, André, Ch. Borsa 5.
Scarpa, E. A., boul. Abbas.
Sebton, Victor E., Ch. el-Maghraby, 26.
Siacci, G., Ch. el-Maghraby, 7.
Sideratos, N. Ch. el-Dawawine, 55.
Silvagni, C. V., Ch. el-Madabegh, 42.
Silvagni, Tullio, Ch. el-Madabegh, 42.
Skynder, A. H., Ch. Cadi Fadel.
Skynder, W. E., Ch. Cadi Fadel.
Skydler, Emerich, Midan Soliman pacha, 6.
Stoffler, E., Ch. el-Manakh, 28.
Tacvor, T., Ch. Zervudachi.
Taverna, C., Ch. Abbas, 51.
Thelie, Geo, Massarah (près du Caire).
Tissier André, Ch. Boulac, 9.
Toureille bey, Camille, Choubrah, imm. Sélim bey Zananiri.
Turabian, Sebouh, Ch. Kantaret el-Dekka, 5.
Urquart, A., & Co., Ch. Borsa, 5.
Vaast, Joseph, Ch. Cherifein, 6.
Valensin, David, Ch. Boulac.
Valzania, Giovanni, Ch. Abbas, 79.
Vassallo, P., Haret Zogheb.
Voudas, Z., Ch. Abdel-Hakk el-Sombâti, 3.
Willaert, D., r. Mansour, 25 (Bab el-Louk).
Wisnom, S.A., Ch. Madabegh, 15.
Wolff, E. C., Ch. el-Maghraby, 2.
Xual, Paul, Ch. el Bank el-Watani, 8.

Alexander Young, Engineer, Contractor and General Merchant, Sharia Saptieh, Cairo. Telephone 20-15.

Youssef Kamel, Ch. Abdine, 5.
Zaffrani, Silvio, Ch. Sahel-Ghellal (Boulac).
Zaphiropoulo, Jean, Ch. Clot-bey.
Zigada, Etienne, Ch. Tewfik.
Zoucas, John, Ch. Soliman pacha, 14.
Züst, John, au Min. des Travaux Publics.

ALEXANDRIE

Alexandria Trading & Engineering Co., r. et imm. de l'Archeveché.
Almagia, E., r. Stamboul, 10.
Aly Choucri, pl. Mohamed Aly (Gallerie Menasce).
Ambrou, A., bureau Almagià, r. Stamboul, 10.

A. BUCCELLATI
MANUFACTURE DE PAPIER PHOTOCOPIQUE
CAIRE FABRIQUE: Choubra - Chareh Zervudachi
MAGASIN de vente: Chareh-el-Falaky, 28 CAIRE

Alexandrie (suite)
Andricopoulos, Jean, r. Averoff, 5.
Andricopoulos, P.S., & Co., r. Nubar pacha, 7.
Angaranom, r. des Sœurs, 7.
Arcondoulis, Georges A., boul. Ramleh, 15.
Autofage, Th., r. Salah el-Dine, 26.
Azarian, A., r. Cléopatre, 1.
Bardone, E.U., r. Salah el-Dine, 4.

BENCINI & QUISTAS
Ingénieurs-Entrepreneurs,
106, Rue Abdel Moneim.

Bogdadly, Adolphe, r. Toussoun pacha, 9.
Bogdadly, Clément, r. Toussoun pacha, 11.
Boldrini, A., c/o la Municipalité.
Bonan, S., r. Stamboul, 14.
Bonny, Ant., Bulkley.
Bottari, Arch., r. des écoles italiennes, 2.
Campbell, Michaud, boul. Ramleh, 4.
Campbell & Co., r. Bab el-Karasta, 35.
Capatos, P., r. Cléopatra, 4.
Carousso, A. S., r. Sésostris, 9.
Choremi, A.D., & J. N Tattarachi, boul. Ramleh, 9.
Citty, Alex., r. Stamboul, 19.
Civitelli, S. & E. Félix, r. Stamboul, 19.
Comas, Joseph, r. église Debbane, 7.
Cutore, S., r. Salah el-Dine, maison Fargalli bey.
Dabbous, G., r. Chérif pacha, 12.
Damianos, Ch., r. d'Allemagne, 11.
Dacorgna, D., c/o la Municipalité.
Desberg, U., r. Nébi Daniel, 11.
De Siva, G., r. Rosette, 50.
Egyptian Sanitary Engineering Co., r. Rosette, 20.
Elefthériadis, G., r. Cléopâtre, 6.
Falanga & Billaud, r. del'Archevêché, 8.
Félix, A., & Co., r. gare du Caire, 15.
Floquart & Isidore, r. el-Farahdé, 24.
Florimond, Emile, dom. r. Goussio, 1.
Gerakis, P. A., r. Tewfik 1er, 25.
Godart, Félix, r Cléopâtre, 5.
Gontier, Maurice, r. el-Falaki, 14.
Gorra, H., r. St. Mark, 4.
Green, F. S., r. Chérif pacha, 12.
Green, Félix, r. Cléopatre, 5.
Gripari, P., r. Cléopâtre, 3.
Hoasli, Gaspar, r. Amin pacha Fackri.
Iatrou, A. J., r. Pereyra, 2.
Iatrou, Zanos, & Pappa, r. Pereyra, 2.
Ibrahim Saïd el-Hindi, r. église maronite.
Jérominidis, Jean, r. gare du Caire, 33.
Kaul, Guillaume, r. Debbane, 7. bis.
Langlois, R., au 3me Cercle d'Irrigations, boul. Ramleh 29.
Lascaris, P., boul. Ramleh, 6.
Lezinas, G., r. du Port Est.
Lifonti, G., Bacos (Ramleh).
Lloyd Davies, D.E., attaché à la Munipalité.
Ludolf, G., à l'Egypt. Salt & Soda Co. Ltd.
Lusi, S.N.. r. Cléopatre, 11.
Marelli, Aldo, boul. de Ramleh, 29.
Marichal, G., r. Nébi Daniel, 16.
Mattioli, Cav. G. G., r. Salah el-Dine, 4.
Mérametjian, A. Z., r. de l'hôpital indigène, 2.
Metaxas, A., r. gare du Caire. 2.
Miclavaz, G., r. Cléopâtre, 3.
Minglis, Nikitas C., r. Mahmoud pacha el-Falaki, 9.
Mitchell, John P. boul. Ramleh, 15.
Moffart, Ariba, M.J.A. & W.G., r. anc. bourse 6.
Mohamed Mohamed, r. église écossaise. 2.
Moscat, V., r. pacha el-Falaki, 10.
Naëm, Joseph, r. Abdel-Moneim, 54.
Nicholery, A.N., r. Karmous.
Nicohossof, Efrem, r. Nébi Daniel, 18.
Nicolaou, N. G., r. Averoff, 6.
Pafitis, S., r. Cléopatre, 11.
Palanca, Emilio, pl. Mohamed Aly, 9.
Papaïliopoulo, Constantin, r. Cléopâtre, 5.
Paraskévas, Capatos, r. Cléopatre, 3.
Pareskévas, N. A., & Miclavas, r. Cléopâtre, 3.
Perdicakis, Michel, Ibrahimieh (Ramleh).
Pini, Carlo, r. Rosette.
Quistas, Constantin, r. Abdel-Moniem, 106,
Richmond, T. S., r. gare Ramleh, 15.
Savorgnan, Marc Antoine.
Sinigallia, N., r. Salah el-Dine, 4.
Stellatos, B., r. église Debbane, 8.
Stienon, Léon, r. Cléopâtre, 11.

J. OROWETZ Dépositaire et Agent exclusif des Bières "Spatenbräu" de Munich et "Erste Pilsner Aktienbrauerei" de Pilsen.
Dépôt: Rue du Téléphone-Caire. *Tél. N° 2075*

Alexandrie (suite)

Stross, Walter, Station Carlton (Ramleh).
Suzan, Henri, boul. de Ramleh, 17.
Taher Said Mohamed bey, r. Amir el-Bahr.
Toucas, Louis, Moharrem bey, quartier Farha.
Vassiliades, D., r. Stamboul, 19.
Watson, Wm., & Co., r. bab el-Karasta.
Wigdahl, A. C.., aux Ports et Phares.
Willcock, Reid & Co. Ltd, r. Sésostris, 14.
Xydis, C., r. anc. bourse, 6.
Wasfi Ahmed, r. prince Abdel-Moneim, 4.
Zachariou, A. D., & Co., r. Nébi Daniel, 13.
Zanos Cléon, boul. Ramleh 6.
Zintzos, G.A., r. Antoniadis, 1.
Zohdy, M., attaché à la Municipalité.

CHÉBIN EL-KOM

Mohamed Chalabi.

DAMANHOUR

Abdel-Mawgoud Ahmed eff.
Mohamed Abdel-Kader Hamza eff.

FAYOUM

Hadji Elia, Jean, Ch. el-Fawal.

MANSOURAH

Fournari, Jean, r. du Nil.
Golla, F.
Golla, H.
Israël, Edaud.
Ruhwedel, Edgard, Dekermess.

MINIEH

Mahdi Moukhtar, r. de la Poste.

PORT-SAID

Creagh, E. R., pl. de Lesseps.
Essayia, Richard.
Fedrigo, G. L., attaché au Tanzim.
Creagh & Orlandi, r. Sultan Osman.
Orlandi, A., r. Mauge.

TANTAH

Blind, A.
Hayati, Mohamed, Ch. Abou el-Ezz.
Ibrahim Rahmi.

ZAGAZIG

Ahmed Aly Serour.
Hafez Ahmed eff., Ch. Ahmed Abdallah.
Metaxas, Menelas, bureau Delta Light Railways Co.

Ingénieurs-Constructeurs

(voir Constructeurs-Mécaniciens)

Ingénieurs Consultatifs

CAIRE

Wells, John, r. Cheikh Aboul-Sebaa, 14.

Ingénieurs Electriciens

CAIRE

Biliotti, Frank, M.I.E.E., Ch. el-Antikhana, 5.
Boulad, Henri H., Ch. Nubar pacha.
British Manufacturers Syndicate, Ch. el-Antikhana, 5.
Cook, Thos, & Son (Egypt) Ltd, r. Kamel.
Egyptian Engineering Co, Ch. Djellal pacha.
Freimann, Joseph, Ch. el-Manakh.
Simmen & Säuberlich, Ch. Zervudachi, 10.
Soc. Générale d'Electricité et de Mécanique, anc. établ. E. Nahman & Co & G. Maroni, r. Emad el-Dine, 14.
Weissmann, Alois von, r. Kasr el-Nil, 42.

ALEXANDRIE

Cook, Thos & Son (Egypt), Ltd, r. gare du Caire.
Davies, Walter W., r. prince Abdel-Moneim, 106.
Mollik, A H., r. Stamboul, 8.
Moros, S., boul. de Ramleh, 15.
Pedicchio, D., r. église Américaine.
Pollatschek, Eugène, r. prince Abdel-Moneim, imm. Degiardé.
Soc. Générale d'Electricité et de Mécanique, anc. établ. E. Nahman & Co & G. Maroni, r. gare du Caire, 4.

BENI-SOUEF

Youssef Nader eff., Ch. Erian bey.

MANSOURAH

Mansourah Electric Supply Co.

PORT-SAID

Ashton, A., quai François-Joseph.
David, L., attaché à la Cie duGaz.

TANTAH

Gaetano, L., r. Kombar.
Gorsky, C. de, pl. de la Police.

Ingénieurs Mécaniciens

(Voir Constructeurs-Mécaniciens.)

Installations électriques

(Voir Electricité)

Installations Hydrauliques

CAIRE

Fattucci, Figli, & Co., Ch. Kantaret el-Dekka, 7.
Lambert & Ralli, Ch. Chawarby pacha.2.

Installations sanitaires

CAIRE

Aly Hassan, Ch. Cheikh Youssef, 1.
Amin Hassan, Ch. el-Abbassieh.
Anglo-German Engineering Stores, Naguib & Elias Guergues prop., Ch. Bab el-Hadid.
Antonelli, A. & Co., av. de Boulac, 23.
Argy, Victor, Ch. Nubar pacha, 12.
Bondi, S., Lifschitz & Co., Ch. Emad el-Dine.
Castellani Frères, Ch. Emad el-Dine.
Cohen, A. M. & Co., Ch. Boulac, 31.
D'Anna & Tonelli, Ch. Nubar pacha.
Egyptian Sanitary Engineering Co., Ch. el-Maghraby, 29.
Fattucci Figli & Co., Ch. Kantaret el-Dekka.
Foundoulakis, Georges, boul. Abdel-Aziz, 24
General Egyptian Sanitary Supply & Engineering Co, Midan Soliman pacha, 8.
Grace, C. A. Elias & Co., Ch. Kasr el-Nil, 46.
Grant & Chinn, ruelle du Savoy Hotel (Kasr el-Nil).
Grinza, G. B., & Co., Ch. Zervudachi, 8.
Handrinos, S., Ch. Boulac.
Kirby, Arthur, Ch. Abdine, 41.
Marucco, Jean, Ch. el-Rouei, 12.
Merenda, U., Ch. Koubri Kasr el-Nil.
Mohamed Sayed, Ch. el-Abbassieh.
New Sanitary, Jules Schutz, Enterprises, Ch. Nubar pacha, 8.
Preti frères, Ch. Abbas, 87.
Pujol, Charles, Ch. Abbas (q. Koulali).
Rostaing, A., Ch. Fagallah, 25.
Sarda, A., Ch. Gameh el-Banat et Midan el-Azhar.
Steinauer, Max, & Co., Ch. el-Antikhana el-Masria.
Vignetta, Auguste, av. de Choubrah.

ALEXANDRIE

Abdel-Mottaleb, r des Etutiants, 9.
Abdel-Salam Mohamed, r. église copte, 5.
Abdou Ibrahim, r. église copte, 5.
Aly Hassan Haridi, r. Ragheb pacha, 6.
Aly Youssef, r. Sésostris, 17.
Amer Mohamed, r. Sidi Metwalli, 15.
Aslanoglou, Félix, & Co., r. gare de Ramleh, 11.
Bichaï, Faïli, r. Attarine 34.
Davies, Walter W., r. prince Abdel-Moneim, 6.
De Marchi, Tomasello & Yokana, r. Rosette, 36.
Dessberg, E., & M., r. Pirona, 3.
Egyptian Sanitary Engineering Co., r. Rosette, 20.
Fattucci, Figli & Co., r. mosquée Attarine, 86.
Fenerli, C., r. Rosette, 1.
Geargeonra, G. & A., r. Cayed Gohar, 14 et 3.
Geargeoura, T., r. Abou Dardar, 1.
Hassan Youssef, r. Tewfik 1er, 27.
Hassan Moursi, r. du Bazar, 1.
Kannreuther & Co. Birmingham. Ltd, r. Toussoun pacha, 19.
Kirby, Arthur, ruelle Pharmacie Huber.

CHOCOLAT MENIER
VENTE PAR JOUR 60,000 KILOS

Ibrahim Said Ahmed, r. porte Rosette.13.
Miloro, S., r. Abou Dardar, 13.
Mohamed Abdel-Aziz, r. mosquée Cheikh Ibrahim pacha.
Moros, S., boul. de Ramleh, 15.
Moustafa Salem, r. Mahmoud pacha el-Falaki, 16.
Omar Mahmoud & frères r. Sidi Metwalli, 15.
Petrucci, Carlo, ruelle Pharmacie Huber, (r. Chérif pacha).
Ramadan Youssef, r. Sésostris, 5.
Rocchini, Giuseppe, r. Stamboul, 20.
Sélim Aboukaram & M. el-Kablan, r. Abou Dardar.
Tabbah, Alex. & Assouad r. Tewfik, 13.
Vrana C. M., r. Chérif pacha, 33.
Vrana, D., r. Sidi el-Metwalli, 26.

BENI-SOUEF

Moursi Mohamed el-Samkari, Ch. el-Riadi.

FAYOUM

Greiss Awad, Ch. el-Ramleh.
Hassan el-Ambachawi, Ch. el-Adli.

MANSOURAH

Sid Ahmed Darwiche, r. de la mosquée Hussein bey.
Trigacci, Carlo, r. Neuve,

MINIEH

Khalil Estefanous, Ch. el-Khairi.
Tahan, N., Ch. Sekka el-Guédida.

PORT-SAID

The Sanitary & Engineering Stores.
BARTOLO & BUHAGIAR
Charch Eugenie—Port-Said
SANITARY AND HYDRAULIC ENGINEERS
GENERAL CONTRACTORS
ELECTRICITY AND GAS INSTALLATION, BUILDING MATERIAL, ENGINEERING TOOLS AND SUPPLIES
TEL. ADDRESS: MELITA.
TELEPHONE N° 214 — P.O.B. N° 30.

Creagh & Orlandi, r. Sultan Osman.
Dracatos, Michel, r. du Commerce.

A. D. ESPOSITO
Charch Eskandar el Akbar
PORT-SAID (Egypte)
Adresse Télégraphique: GOLIA
Entreprise de Travaux Sanitaires
Atelier de Forges. Ferblantier.

Moulet, C. D., Legrand, Bardou & Co. succrs, Ch. Sultan Osman.

SOHAG

Makari, Guergues, Ch. Kaïsariet el-Souk.
Samaan, Guindi, Ch. Kaïsariet el-Souk

SUEZ

Albanopoulos, E., r. Colmar.
Caramessini, N. r. Colmar.

TANTAH

Aslan Yattah, Ch. el Kantara.

Instituts

(Voir Ecoles)

Institutions scientifiques litteraires, etc.

CAIRE

Association Mutuelle des Employés de Bureau, Ch. el-Manakh, 17.
Association des Pharmaciens du Caire, Ch. el-Fagallah, 33.
Cairo Circulating Library, av. Boulac, 16
Fédération Internationale de la Libre Pensée, B.P. 550.
Institut Egyptien, Ch. Cheikh Rihane, 1.
Institut Français d'Archéologie Orientale, Ch. Mounira.
Mutuelle des Employés de Banque et des Grandes Administrations Publiques et Privées du Caire, Ch. Chérif, 6.
Oeuvre d'Instruction Laïque Gratuite, (de la loge Hiram No. 107), B.P. 1122.
Société Khédiviale de Géographie, Ch. el-Cheikh Youssef.

COFFRES-FORTS CHATWOOD
Agents pour l'Egypte: ***ALLEN, ALDERSON & Co***

Société Khédiviale de Médecine, Ch. Printania.
Societé d'Ophtalmologie d'Egypte, Ch. el-Madabegh, 33.
Société de la Renaissance des Sciences Arabes. Ch. Abdel-Dayem, 12.
Société Sténographique du Caire, Ch. Soliman pacha, 44.
Université Egyptienne Ch. Kasr el-Aïni.

ALEXANDRIE

Alexandria Literary, Musical & Dramatic Society.
Conservatoire Populaire de Musique, r. Rosette, 33.
Don Bosco. Don Salvatore Puddu directeur, r. du 1er Khédive.
Ligue contre la Tuberculose, r. Tewfik, 12.
Società Dante Alighieri r. Abou-Dardar, aux Ecoles Italiennes.
Società Filodrammatica Ernesto Rossi, r. Abou Dardar, 12.
Société Archéologique.
Société d'Histoire Naturelle, r. Chérif pacha, 33.
Société Médicale d'Alexandrie, r. Stamboul, 19.
Société d'Ophtalmologie d'Egypte. r. el-Falaki, 1.
Université Populaire Libre, r. Rosette, 33.

SUEZ

Società Dante Alighieri.

Instruments de chirurgie

CAIRE

Blank, H., & Co., Ch. el-Manakh, 17.

MORING & C°
CAIRO: Midan Suarès, Kasr-el-Nil Street
SURGICAL INSTRUMENT MAKERS
CUTLERS & CYCLE DEALERS
Agents for
NEW HUDSON, RALEIGH & SINGER CYCLES
MOTOR ACCESSORIES
Cycles Repaired and Nickel Plated Motor tyres.

Normand, J., Ch. el-Madabegh, 16.
Zuker & Co., Ch. el-Maghraby.

ALEXANDRIE

Gannagé, N., pl. Ste.-Cathérine.
Prieston & Co., boul. Ramleh, 80.

Instruments de musique

CAIRE

Bertero, Alfredo, Ch. Abdel-Hakk el-Sombati, 4.
Busnach, N., Ch. Abdine, 16.

C. BODENSTEIN & C°
Maison fondée en 1865
Immeuble Shephcard's Hotel — Sharia Kamel
GRAND DÉPOT DE PIANOS
Vente—Location—Échange—Accordage et Réparations
DÉPOT DE MUSIQUE VOCALE ET INSTRUMENTALE
Angelus Piano Players

Chakarian, H., Ch. el-Koubri.
Erganian, S., & Co., Ch. Abdel-Aziz, 22.
Granato, A. E., Ch. Nubar pacha, 12.
Granato-Mezzacapo, Vincent, Midan el-Faskieh, 3 et av. Boulac, 9.
Hackh, Hugo, Ch. Emad el-Dine.
Iandolo, Stanislao, & Co., Ch. Nubar pacha, 10.
Kirchmayer, Rudolf, & Co., Ch. Nubar pacha, 16.
Macchi, Graziano, Ch. Kantaret el-Dikka.
Malek, Jean, Haret el-Husseini.
Masri, Sélim; Ch. el-Koubri.
Selek, Jacob, boul. Mohamed Aly.

ALEXANDRIE

Ciroli, F., r. de l'Archevêché.
Diapason, r. porte Rosette, 7 et r. Nébi Daniel. 20.
Granato, E. A., boul. Ramleh, 29.
Hackh, Hugo, r. Chérif pacha, 18.
Leone, Carmelo, boul. de Ramleh, 14.
Lifonti, François, r. Rossette, 12.
Linarès, N. C., r. église Américaine, 2.
Masini, F. E., r. porte Rosette, 9.
Papasian, John E., r. porte Rosette 7.
Reis, L. & Co., r. Chérif pacha, 27.

L. KRAMER & C°
GRANDE FABRIQUE DE JOAILLERIE
☞ Voir annonces

PORT-SAID

Granato, Amedeo, r. el-Nil.
Schmerkes, J., boul. du Nil.
Violante, Lorenzo, r. Said.

SUEZ

Mizzi, Félice, r. Drusseau bey.

Ivoire

(Voir Produits Soudanais)

Jardins Publics

CAIRE

Ezbékieh
Grotte de Ghézireh (acquarium), Guézireh.
Guinenah el-Methalith, av. Boulac.
Zoologique, Ghizeh.

ALEXANDRIE

Jardin Nouzha, Hadra.
Parc du Rond Point.

LOUXOR

Jardin de la Municipalité, pl Karnak.

Joailliers

(Voir Bijoutiers)

Jouets

CAIRE

Carmona & Delbourgo, Ch. Sekket el-Louboudieh (Hamzawi).
Cent Mille Articles, Fd. Alby, Ch. el-Gawhari, 4.
Chinese & Japonese Bazar, Vita A. Delbourgo, Ch. el-Bosta.
Dayan, Nessim R., Ch. Kabouat el-Zinah et Ch. Mousky.
Emporium Bazar, V. Battaglia, Ch. el-Maghraby.
Francès, Félix, Ch. el-Bawaki.
Grand Bazar de la Ville du Caire, Palacci, Fils, Haïm & Co., Ch. Bein el-Nahdein.
Kourounfaly, N. N., r. Neuve.
Mordo, David, Mouski.
Orosdi Back (Etabl.), Ch. Abdel-Aziz et Ch. el-Saha.
Polychronopoulo, Minas, Mouski.
Walker & Meimarachi, Ltd, Ch. el-Bawaki.

ALEXANDRIE

American Bazar, G. Marini prop., pl. Mohamed Aly, 9.
Japon, r. mosquée Attarine, 8.
Bazar Lyonnais, Savas Bouropoulos prop., r. Nubar pacha, 7.
Bazar du Nil, S. Supino succession prop., r. Nubar pacha, 7.
Bazar Universel, Ed. Grimont prop., r. Chérif pacha, 18.
Becca, G. & D, r. mosquée Attarine, 40.
Becca, S., r. Nubar pacha, 9.
Cassimatis, N.J. & Co., r. Sésostris, 4.
Cent Mille Articles, J. Mavromoustakis, r. masguid Attarine, 73.
Châlons, H. Hochapfel & Co., r. Chérif pacha, 16.
Cordonnerie Parisienne, Matton & Debono prop., r. Nubar pacha, 9.
Grand Bazar du Bon Marché, J. Boromeo prop., r. Chérif pacha, 31.
Orosdi Back, (Etabl.), pl. Mohamed Aly, 13.
Petit Louvre, boul. Ramleh, 28.
Phare d'Alexandrie, Robert J. Rousso, r. de France, 5.
Printemps (Grands magasins du), Laguionie & Co., r. porte Rosette, 4.
Reïs, L. & Co., r Chérif pacha, 27.
Tsicolanis, G., r. église grecque, 13.
Walker & Meimarachi, Ltd, r. anc. bourse, 6.

PORT-SAID

Negris, J. G.
Papadopoulos, Jean, boul. Sultan Osman.

SUEZ

Antippa, S. D., r. Colmar.
Bougéya, F. L., & Co., r. Caracol el-Warch.
Cosmato, P., Frères, r. Colmar.
Sardelli, Jacques, r Colmar.

AGARASE
SUPPRIME les LAXATIFS et PURGATIFS
GUÉRIT toute CONSTIPATION
RÉGULARISE les FONCTIONS INTESTINALES
Comprimés d'Agar-Agar et de Ferment Bulgare
EN VENTE DANS TOUTES LES BONNES PHARMACIES DU MONDE ENTIER

Journaux (Agences de)

CAIRE

Billas, A., Ch. Wagh el-Birka.
Cuppari, Bruno, Ch. el-Bedak.
Houng, M., pl. de l'Opéra.
Kabbara, Ahmed, pl. de l'Opéra.
Kassem Moawad, Ch. el-Manakh, 4.
Laffet, Mme, Ch. el-Bawaki.
Lombardi, R., Ch. el-Miligui.
Paschkes, Fermon & Co., Ch. Kamel.

ALEXANDRIE

Bormioli, Quintilio, r. de la Poste, 9.
Caio, Oreste, boul. Ramleh, 4.
Calebotta, G., r. Chérif pacha, 2.
Cauro, O., r. Chérif pacha, 3.
Pinto, E. & Co., r. de la Poste, 7.
Pinto, G., boul. de Ramleh, 8.

PORT-SAID

Pappalardo, Alberto, r. Saïd.

Journaux et Revues

CAIRE

En Langue Allemande

Aegyptische Nachrichten, Ch. Boulac.

En Langue Anglaise

Egyptian Daily Post, Ch. el-Kassed.
Egyptian Gazette, Ch. Soliman pacha, 35.
Egyptian Morning News Ch. el-Kenisseh el-Guédideh,
Egyptian Observer, Ch. Zervudachi, 4.
Season (revue illustrée paraissant en hiver), r. Kasr el-Nil, 30.
Sphinx paraissant en hiver, P.P. Graves éditeur, Ch. Soliman pacha, 35.

En Langue Arabe

Al-Agayeb, Mohamed Amin Fawzi prop., Ch. Khalig (Bab el-Khalk).
Al-Amal, Ch. el-Ramly, 24.
Az-Zouhour (Les Fleurs), A. J. Gamayel directeur prop.
El-Afkar (Les Idées), Aboul-Enein Badr prop., Ch. el-Manasra, 78.
El-Ahram (Les Pyramides), Gabriel Bichara Takla prop., Ch. Mazloum pacha, 12.
Akbate Catholique, Néguib Nakhlé directeur prop., B.P. 691.
Al-Alam, Ch. Mohamed Aly.
El-Asr el-Djedid (Le Nouveau Siècle), Alex. bey Chalhoub directeur, Ch. el-Khalig el-Masri.
El-Ekhlas (La Fidélité), Ibrahim Abdel-Messih directeur, r. Faggalah.
El-Falah, Selim pacha Hamawi prop., Ch. Abbas.
El-Guaridah, Ch. Abdel-Dayem, palais Mahmoud pacha Sami el-Baroudi.
El-Hekma (Revue Médicale), Dr Abdel-Aziz Nazmi rédacteur-prop., Ch. Abdel-Aziz, 32.
El-Helal (Le Croissant), Georges Zeidan rédact.-prop., Ch. el-Faggalah.
El-Houkouk (Le Droit), Ibrahim Gamal & Sélim Boustros directeurs-rédacteurs, Haret Zogheb.
El-Istiklal (L'Autonomie), Néguib Chakra prop., boul. Abdel-Aziz, 29.
El-Lewa (L'Etendard), Ch. el-Dawawine, 29.
El-Mahroussa (Le Caire), Aziz R. Zeind bey directeur, Ch. el-Faggalah.
Mahakem, Youssef Assaf bey rédacteur prop., Ch. Abdel-Aziz, 18.
Masr el-Fatat, Haret el-Achee (Abdine).
Minbar, Ch. Khalig el-Masri.
Misr, Tadros Chenouda el-Mangabadi réd. prop., Haret Erian bey (Faggalah).
Mizan Al Eetédal, (législative), Azer Hilmi prop., Ch. Fagallah.
El-Moayad, Cheikh Aly pacha Youssef, prop., boul. Mohamed Aly, 106.
El-Mokattam, Sarruf & Nimr rédacteurs prop., Haret Fayed (Abdine).
Al-Omran, Abdul-Messih Antaki bey, Ch. el-Fagallah, 35.
El-Rayed el-Masri (L'éclaireur Egyptien), boul. Abdel-Aziz.
El-Wakayeh el-Masriah (Journal Officiel), A. Chélu bey directeur, Boulac.

WINDSOR HOTEL
ALEXANDRIA
Facing the sea on the New Quay
TERMS PER DAY FROM P.T. 40
FULL PENSION PER MONTH P.T. 975
Proprietor: A. van MILLINGEN

Caire (suite)

El-Watan, Guindi Ibrahim prop., Ch. el-Fagallah, 31.

Tabib el-Aïla (Le médecin de la famille), Dr H.H. Khayatt rédacteur prop., Ch. el-Kassed.

Tawaleh el-Moulouk, Essayeh Mahmoud el-Falaki, près de la mosquée de l'Azhar.

En Langue Arménienne

Loussaper, direction Ch. el-Koutoubhané el-Khedivieh.

En Langue Française

Bourse Egyptienne, Jean Emmanuel directeur adm., Ch. Madabegh, 23.

Bulletin de la Chambre de Commerce Internationale, av. de la Bourse.

LE PROGRÈS

WITH A DAILY ENGLISH EDITION

ET

avec une Edition arabe quotidienne

JOURNAL QUOTIDIEN,
POLTIQUE,
COMMERCIAL,
FINANCIER.

LE PLUS ANCIEN JOURNAL DU CAIRE

PUBLICITÉ

S'adresser à la

Société Anonyme Egyptienne de Publicité

30, rue Kasr el-Nil

SEULE CONCESSIONNAIRE

ABONNEMENTS

Le Caire	1 an	P.T. 195	6 mois	100	3 mois	55
Intérieur	»	» 200	»	100	»	60
Etranger	»	» 250	»	180	»	70

VENTE

Dans tous les Kiosques et sur la voie publique

ADMINISTRATION ET RÉDACTION

Avenue Soleiman Pacha No. 27

Hôtel du "Progrès". — Téléph. 388

LE JOURNAL du CAIRE

Journal Quotidien Politique, Commercial et Littéraire

Le plus répandu et le plus lu en Egypte et à l'Etranger.

Correspondants dans les principales villes de l'Intérieur et à l'Etranger dans les plus grandes capitales

PUBLICITÉ

s'adresser à la seule concessionnaire

SOCIÉTÉ ANONYME EGYPTIENNE de PUBLICITÉ

ABONNEMENTS

		un an	six mois	trois mois
Le Caire	PT.	160	85	55
Intérieur	,,	190	110	75

Etranger port en plus

VENTE

Dans toutes les librairies de la ville et à l'Etranger dans les principaux Kiosques

ADMINISTRATION ET RÉDACTION

Rue Kasr-el-Nil

près les Head Quarters

PASTILLES VALDA

ANTISEPTIQUES

Efficacité remarquable contre la Toux, quelle que soit son origine

Cairo-Programme (revue), L. Monfils, directeur, fondateur prop., B.P. 1059.
Egypte, Idris Ragheb bey prop., Ch. Kénisseh el-Guédideh, bureau d'Alexandrie r. Stamboul, 2.
Journal du Caire, Fayez Camel-Toueg & Co prop., Haret el-Awayed, 4.
Journal Officiel, A. Chelu bey directeur, Imprimerie Nationale, Boulac.
Liste des Etrangers d'Egypte et de Palestine, F. Koehler éditeur, Ch. Boulac.
Nouvelles Egyptiennes, Ch. Boulac.
Presse Médicale d'Egypte, journal bi-mensuel de médecine, administration, r. Kasr el-Nil, 30.
Progrès (Le), Ch. Soliman pacha, 27.
Revue des Ouvrages de Dames, Vassilas Sœurs, r. Mohamed Aly 104. (Dar Al-Moayad).

En Langue Grecque

Chronos (Le Temps), M. D. Constantinidis, Ch. Chérifein, 7.
Kaïron (Le Caire), Ch. el-Manakh, 22.
Phos, Ch. Maghraby, 7.
To Véma, Nicolas C. Damianos directeur prop., imm. Eden Palace Hotel.
Vosporos, J. N. Coumenos directeur prop., Ch. el-Torguemane. 7.

En Langue Italienne

Dilletante (Il), Ch Borsa, 8.
Imparziale (L'), Emilio Arus directeur, pl. anc. Zaptieh, 3.

ALEXANDRIE

En Langue Anglaise

Egyptian Daily Post, boul. Ramleh, 7.
Egyptian Gazette, Rowland Snelling directeur-rédacteur, r. du Télégraphe Anglais, 2.

En Langue Arabe

Ahram, r. Trieste, 1.
Al-Ettehad el-Masri, Raphaël Michaca directeur prop., r. des Postes égypt., okelle Sinaï.
Anis-el-Galis, Princesse Alexandre de Avierino Wiszniewski rédact.-prop., r. Avéroff, 7.
El-Ahali, r. église copte, 9.
El-Bassir, Rachid Schmeil bey prop. rédacteur, r. Sésostris, 3.
El-Fadilah, Sélim Adam redacteur-prop., r. église maronite, 4.
El-Lewa, agence pl. Mohamed Aly, 14.
El-Moayad, agence Galerie Menasce.
El-Mokattam, Elias Kodsi représentant, galerie Menasce.
El-Rakib, G. Carzousé, r. de France, 29.
El-Sabah, Abdou Badran prop., r. église maronite, 4.
El-Waddinnil, A. Kalza prop., Ch. Mohamed bey Aboul Zahab.
El-Watan, agence, r. de la Poste, 3.
Liçan el-Arab, r. Matrah, 1.

En Langue Française

Bourse Egyptienne, r. Tewfik, 6.
Bulletin Mensuel de la Chambre de Commerce Française, r. Adib, 5.
Finance Egyptienne, r. Cléopatre, 2.
Lotus, Mme Alex. M. de Avierino, direct.-prop., r. Averoff.
Nouvelles, Dumani directeur, r. du Télégraphe Anglais, 4.
Phare d'Alexandrie, John Haïcalis pacha directeur, r. Sésostris, 1.
Réforme (La), Mme Vve Guillon & Co prop., Raoul Gros Canivet rédacteur, r. Cléopâtre, 2.
Tout Alexandrie (Le), r. Menasce, 17.

En Langue Grecque

Byzantion, Alexandre Capsalis directeur prop., r. Cléopatre, 3.
Elefteria, El. Papayannis, r. Zawiet el-Set Naïama.
Epetheorissis, G. Crondiras directeur prop., r. Stamboul, 11.
Homonia, G. Tinios, r. hôpital grec, 8.
Kosmos, r. Sidi el-Metwalli, 14.
Moniteur Commercial (Le), Sotiris Scliros directeur prop., r. église Maronite, 4.
Nilos, M. E. Passyrakis, r. Sésostris, 20.

J. OROWETZ Depositario e Agente generale delle Birre: "Spatenbräu" di Monaco e "Erste Pilsner Aktienbrauerei" di Pilsen.
Deposito: Via del Telefono - Cairo. Tél. N° 2075

Tachydromos, G. Tinios, r. hôpital grec, 8.
Télégraphos, A. Kyriacopoulos directeur, r. Cléopâtre, 1.

En Langue Italienne

Bolletino Mensile della Camera di Comercio Italiana, r. Stamboul, 3.
Messaggero Egiziano (Il), E. Arus prop., di Pompeo dir., gare de Ramleh, 5.
Messagiere del Commercio, di Pompeo directeur, boul. Ramleh, 5.
Risorgete, periodico settimanale, r. Hammam el-Zahab.
Unione della Democrazia periodico settimanale, r. Cléopatre, 9.

BENHA

En Langue Arabe

Falioubieh (El), Zaki Mohamed el-Manchieh.

FAYOUM

En Langue Albanaise

Koufeia, Jean Vrouchos.

PORT-SAID

En Langue Italienne

Gazzetta, Alberto Pappalardo administrateur, B.P. 59.

En Langue Française

Petit Portsaïdien r. Lesseps.
Phare de Port-Saïd et du Canal de Suez, E.J. Horn prop.-directeur, r. du Sultan Osman.
Vérité (La), E. Louis Horn, r. du Commerce.

En Langue Grecque

Néos Syndesmos, r. Constantieh.

TANTAH

En Langue Arabe

Morrieh (El), Mahmoud Fehmy prop.
Saïd el-Osmani, Tewfik Azhari prop.

ZAGAZIG

En Langue Grecque

Aegyptos, Elie Papavlou B.P. 57.

Laboratoires de Chimie

CAIRE

Akaoui, K. N., r. Choubrah.
Galetti, F. & Figli, r. Khalig (Mousky).
Georgiades, Dr N., pl. de l'Opéra.
Laboratoire Khédivial, Ch. el-Cheikh Rihane.
Off, Dr Hussein, Ch. Soliman pacha.
Pharmacie Centrale, Léon Hébert prop., boul. Clot-bey.
Tourtoulis, Basile, Pharmacie Coopérative, Ch. Fakhri pacha, 9.

ALEXANDRIE

Galetti, F. & Figli, r. de France, 12 et 16.
Khouri Khalil, r. de France, 4.
Laboratoire chimique du Lion, r. église copte, 26.
Metzelopoulos, Dr Const. A., r. Toussoun pacha, 20.
Moïne, Pharmacie Rosette, r. Rosette, 23.
Mugnier, Ferdinad, boul. Ramleh, 10.
Mugnier, H. & Fils, r. des Sœurs, 6.
Pharmacie Huber, r. Rosette, 1.

Lainages

(Voir Etoffes et Tissus)

Laines (Exportateurs de)

CAIRE

Caloro Fratelli, Ch. Dessouki, 6.
Holz & Co., Ch. el-Roueï, 6.

ALEXANDRIE

Bonan, Joseph, r. Chérif pacha, 9.
Caloro Fratelli, r. 1er Khédive.
Chalom, Joseph, r. Midan.
Reïs, L., & Co., r. Chérif pacha, 27.
Shalam, Joseph, r. Pirona, 1.
Tawil Ahmed Aly, Mex, Wardian.

PORT-SAID

Caloro Fratelli, Ch. Tewfik.

Laiteries

(Voir aussi Cafés et Bars)

CAIRE

Alpes, Lemonia frères, Ch. Emad el-Dine, imm. Pathé.
Alpes, R. G. Tresou, r. Wagh-Birka, 82.
Aly Ibrahim, Zeitoun.
Arménienne, Tatossian frères, Ch. Emad el-Dine, 73 (Abdine).
Derveni, P. Vassili, Ch. Clot-bey.
Espérance, E. Diokhantopoulos, Ch. el-Bosta.
Héliopolis, boul. Circulaire (Heliopolis).
High Life, C. Caravassilis, Ch. Elfi bey.
Internationale, Antoine D. Lacopoulos, Zeitoun.
Khédiviale, Tjiavello frères, Ch. Wagh el-Berka.
Métropole, C. P. Petropoulos, Ch. Kasr el-Nil, 30.
Montazah, Eth. Rousso & Co., Ch. Kamel.
Pannhellénique, C. A. Chrissantopoulos, Ch. Clot-bey.
Papavlou, N., Ch. Cheikh Rihane.
Petite Cremerie d'Abdine, E. Ch. Condoradelli, Ch. Abdine.
Plaisir, Zacharia Candioglou, Midan el-Khazindar.
Progrès, P. Paraskevopoulos, Midan el-Faskieh.
St. Georges, Octapidi frères, Ch. el-Bosta.
Stamboul, M. Marangakis & K. Vrouvakis, Ch. Mansour pacha (Helouan).
Stamboul, Tsilticlis frères, pl. Ataba el-Khadra.
Turquie, Hag Moursi Abou Zeid, Ch. Riad pacha (Hélouan).

ALEXANDRIE

Aly Abdel-Rahman Mohamed, r. échelles des céréales.
Arménak, Hadji, r. mosquée Attarine 72.
Athanase, Nicolas, r. Missalla, 5.
Athènes, D. G. Pyrlis, boul. Ramleh, 22
Balkans, r. Salah el-Dine, 13.
Demirjian, Abram, Rue de France, 42.
Egyptienne, P. A. Terzi, r. de France, 4.
Gantchoff, D., & Co., r. Stamboul, 22.
Georgia Costi, r. Moharrem bey, 16.
Gopian, A., r. masguid Soultan, 7.
Gounari, K. P., r. Salah el-Dine, 13.
Hellénique, Georges Nicolaïdes, r. du Bazar.
Kokinos, J. S., r. Nébi Daniel, 24.
Mamoukian, K. & N. Kiremitdjian, r. mosquée Attarine, 64.
Mayridakis, M., ruelle Ebn Rochid, 1.
Nicolaïdis, Const. J., r. Masguid el-Khawaga Osman. 1.
Nouvelle, Monokian frères, r. Rosette, 30.
Oslicos, Vl., r. hôpital grec, 9.
Petit trianon, Constantinidis & Pyrillis, boul. Ramleh, 4.
Papadopoulos, A., Georges, r. gare de Ramleh, 36.
Peklaris frères, r. mosquée Attarine, 31.
Progrès, Georgiou Frères, r. Moharren bey, 16.
Pyrillis, D., boul. Ramleh, 22.
Pyramides, Christo Andoni, r. Poste, 8.
Saporigieh, Louca, r. Centrale, 2.
Sava, Nicolas, r. église copte, 19.
Savvides, P., boul. Ramleh, 6.
Sotiris, F., & Co., prince Abdel-Moneim.
Stamaschi, S. Apostolo, r. Ibrahim 1er, 70.
Sterilised Milk Factory, D. K. Sakellaropoulo prop., r. Sésostris, 20.
Tachydromos, Charopoulo frères prop., r. anc. bourse, 5.
Toromanoff & Vodencharoff, r. Nébi Daniel, 12.
Tsifolacou frères, r. Salah el-Dine, 33.
Varvarean, A., r. masguid Attarine, 80.
Vassilicos, P.E., r. Abou Dardar.
Vienne, Lazare Benarorou, r. de la poste, 7.

BENI-SOUEF

Campani, C.I., Ch. el-Riadi.

FAYOUM

Egyptienne, A. Daplias, r. Ramleh.

MINIEH

Cléopatre, Nicolas Mikhaïlidis, r. de la Poste.

S. HANDRINOS
LE CAIRE, Rue Boulac Abou El-Ela — Immeuble N. Wlandi
Téléphone N° 2391 B. P. 1377
Fers et métaux, ciment et matériaux de construction en général

Laiteries (Fermes)

CAIRE

Anglaise, de la Mission de l'Afrique Centrale, Choubrah.
Ferme Suisse, B. Gagnaux & Co., Choubrah.
Ghizeh Farm Dairy, Mahmoud eff. Barakat & Co., Ch. Gameh, Charkass, 26.
Heliopolis Dairy, boul. Circulaire, (Heliopolis):
Hygienic Dairy, Howie & Co., Choubrah.
Modern Farm Dairy Cy, Geo. Fouad & Co., Ch. Koubri, Kasr el-Nil, 35 et Hélouan.
New Ghizeh Farm Dairy, Ch. Mazloum pacha, 5.

ALEXANDRIE

Adomian, Carabet, r. mosquée Attarine, 96.
Aginaicoff, Rosko, Gheit el-Enap (Canal Mahmoudieh).
Enieff, Costantin, Gheit el-Enap (Canal Mahmoudieh).
Grande ferme Modèle, J, Patsifas & Co., station Moustafa pacha (Ramleh).
Italiana, Mme Vve Vernier, Bacos (Ramleh).
Lutoff, Nicola, Gheit el-Enap (Canal Mahmoudieh).
Lutoff, Pietro, Gheit el-Enap (Canal Mahmoudieh).
Nil, R. Petroff & V. Hoslecoff, r. de l'hôpital grec, 9.
Sapungieff, Luca, Gheit el-Enap (Canal Mahmoudieh).
Savvidis, P.S., & Co., boul. Ramleh, 6.
Schouloff, Atanas, Gheit el-Enap (Canal Mahmoudieh).
Stariradoff, Vladimiro, Gheit el-Enap (Canal Mahmoudieh).
Terzi, P., Canal Mahmoudieh.
Teska, D. & Spiroyannopoulo, r. Anastassi, 32.
Tomangeloff, Braik & Co., r. Sidi el-Metwalli, 19.

Laits (Nég. en)

ALEXANDRIE

Adomian, Carabet, r. mosquée Attarine, 96.
Colonna, P, & C. Zottos, r. Rosette, 70.
English Dairy, Canal Mahmoudieh.
Giglio, Ramleh.
Milanaise, Croccolo, r. Masguid Attarine.
Nicolaidis, G., Bazar français.
Nouveau Marché, r. Salah el-Dine.
Petroff, R. & S. Hoslecoff.
Sterilised Milk Factory, D. K. Sakelloropoulo, r. Sésostris, 20.
Terzi, P.A., r. Toussoun pacha, 5.

Lampes

(Voir Appareils d'éclairage)

Lampes Economiques

CAIRE

ETTORE COVI, Installations Electriques, fourniture de Matériel, Caire, rue Kasr el-Nil, à côté de l'Hôtel des ventes.

Librairies

CAIRE

Aboul-Zahab Hamed, Ch. el-Halwagui.
Adham Ibrahim, Ch. Nubar pacha.
American Mission Library, Ch. el-Miligui, 6.
Anglo-American Book Dépôt, M. Avatis, Ch. Kasr el-Nil, 28.
Anglo-French Library, Zogolopoulo Brothers prop., Ch. Kamel.
British Library, G. Michel prop., Ch. Kasr el-Nil, 19.
Centrale, Delbourgo & Co, r. el-Manakh, 31.
Chaab, Khalil bey Sadek, boul. Abdel-Aziz et Ch. Darb el Gamamiz.
Chimonios, J., Darb el-Barabra.
Copte, Chenouda Messiha, quartier copte

HELIOPOLIS DAIRY
High Class Tea Rooms and Provision Stores
HELIOPOLIS OASES-CAIRO (Egypt) TELEPHONE N° 61 (ZEIT.)

Clot-bey Library & Printing Office, Georges Mattar, Ch. Clot-bey.
Diemer, Finck & Baylaender, Ch. Kamel.
Dukich, Ghino, Ch. Nubar pacha, 21.
English Library, G. G. Zacharia & Co., Ch. Kamel, 9.
Egyptian Palestine Book Trading Co., L. Silberstein & Fils, Darb el-Barabra.
Gillet, S., Ch. Abdel-Hakk el-Sombâti.
Goraïssi, Ahmed, Ch. el-Azhar.
Hélal, Georges Zeïdan, Ch. el-Fagallah, 7.
Himonios, Grégoire, Ch. el-Bendeka.
Hindié, Amin, r. Neuve, 12.
Ibrahimieh, Ibrahim Foda Ch. Môntaz, 5.
Islah, Ibrahim Fawzi, boul. Mohamed Aly, 123.
Lombardi, R. G., Ch. el-Miligui.
Maaref, Ahmed Hassanein, Ch. Bein el-Sourein, 30.
Maaref, Néguib Mitri prop., Ch. el-Faggalah, 7.
Mahmoud Ibrahim, Ch. Gameh el-Banat.
Mansour Abdel-Motaal, boul. Moh. Aly.
Méligui, Ahmed Aly, Ch. el-Halwagui.
Mohamed Ragheb Abdel-Malek, Ch. el-Halwagui.
Mohamed Saleh, r. Neuve.
Mohamgd Sassi el-Maghraby, pl. Ataba el-Khadra.
Orientale, Ibrahim Farès Saadé prop., boul. Clot-bey, 37.
Paschkes, Fermon & Co., Ch. Kamel.
Penasson, Giovanni, Ch. el-Bawaki.
Psiroukis, Stavros, Jardin Rosetti.
Quillet, A., Haret el-Ocely, 17.

SOCIÉTÉ ANONYME
des Etablissements Modernes
(anciennement LIBRAIRIE COMMERCIALE)
Directeur : **JAMES R. GUIDICI**
17, Haret El Ocely. P. O. B. 953
MAISON PRINCIPALE A PARIS
Succursales:
ALGER, CONSTANTINOPLE, BRUXELLES, BARCELONE

Rafeï, Mohamed Sayed, r. Neuve.
Roule, Mme, Ch. el-Manakh, 29.
Succar, Aly Ahmed, boul. Mohamed Aly.
Toubi, Mohamed Abdel-Wahed bey & frères, Ch. Sayedna el-Hussein.
Tourist, B. Livadas & Coutsicos, Ch. Kamel.
Watan, Habib Ibrahim prop., Midan Bab el-Hadid.

ALEXANDRIE

Bourse, L. Schuler, r. Chérif pacha, 6.
Calebotta, G., r. Chérif pacha, 2.
Carsouzi, G., r. de France, 15.
Cauro, O., r. Chérif pacha 1.
Daphotio, A.G., r. Masguid Attarine, 10.
Elephteropoulos, Ephtimios, r. mosquée Attarine, 9.
Gelandalis, Ant., boul. Ramleh, 22.
Maroulis, Ar., r. Stamboul, 18.
Migone, G., r. de la poste, 5 et r. gare de Ramleh.
Moustafa Kamel, r. Ras el-Tin.
Nacamuli, M., & Co., r. Sésostris, 12.
Nahas, Elie, r. Kayed Gohar, 5.
Pinto, E., & Co., r. de la Poste, 7.
Pinto, G., boul. Ramleh, 8.
Romanelli, G., r. anc. bourse, 1.
Sitselis, Triandafilidis, r. mosquée Attarine, 13.
Sorbi, C., e Figlio, r. Stamboul, 4.
Spitzer, Adolphe, r. anc. bourse, 13.
Vallardi, r. gare du Caire, 2.
Zanoudakis, P., & Co., r. mosquée Attarine.

ASSIOUT

Mohamed Radwan, Ch. Kaïsariet el-Hélali.

CHEBIN EL-KOM

British & Foreign Bible Society, Ch. el-Bahr.

FAYOUM

Chafeï Hassan, Ch. el-Yousfi.

LOUXOR

Zaccos, N., Winter Palace Buildings.

MANSOURAH

American Library, r. Neuve.

PORT-SAID

British & Foreign Bible Society, pl. de Lesseps.
Colonial & Book Store, J. Horn prop., r. du Commerce.

Almanacco Italiano
EN VENTE DANS TOUTES LES LIBRAIRIES

Commerce. Horn Brothers, r. du Commerce.
Horn, J. & L., r. du Commerce.
Papantonopoulos, Mme Vve Jean, pl. de Lesseps.

SOHAG

Matta, Abdel-Chéhid, Ch. Aly bey.

SUEZ

Bougéya, F. L., & Co., r. el-Mohafza.
Mizzi, Félix, r. Dousseau bey.

TANTAH

Abdel-Latif el-Sayed, r. Sayed Badaoui.
Abou Zahab Mohamed, Ch. el-Sayed.
American Mission Library, pl. de la Police.
Codsi, Philippe & Tewfik, Ch. el-Borsa.
Soussa, S. B., Ch. el-Borsa.

ZAGAZIG

Minerva, D. Photiadès.

Lingerie

CAIRE

Au Progrès, (Soc. anon.), Ch. el-Gawhari.
Baccus, Mme S., Ch. el Madabegh, 44.
Barakat, Arnaout & fils, Mousky.
Bonheur des Dames, S. Alvarez & Co.,
Burgstaller, Carlo, Ch. el Mahdi, 2.
Ch. Kasr el-Nil, 19.
Concurrence, Mlle B. Di Floumini, pl. Ataba el-Khadra.
Davies, Bryan & Co., Ch. el-Manakh. 45.
Francès, Félix, Ch. el-Bawaki.
Mafille, Mme, Ch. Emad el-Dine.
Mawardi, Ibrahim & Co., Mouski.
Nacmias, L., Hamzaoui.
New Manchester House, J. Aboulafia, Chareh el-Maghrabi.
Orosdi Back, (Etabl.), Ch. Abdel-Aziz et Ch. el Saha.
Petôt, G. & N. Naccache, Ch. Bosta. 3.
Printemps, Laguionie & Co., r. Kasr el-Nil, 23.
Quatre Saisons, Ahmed & Youssef Adli, Mouski.

AU RÊVE DES DAMES
MAISON L. CALIPPE
3, Rue El-Manakh
Lingerie, Bonneterie et Articles-Fantaisie

Sednaoui, S. & S., & Co. Ltd, Mouski.
Tempier, M., Ch. Kantaret el-Dekka, 22.
Walker & Meimarachi, Ltd, Ch. el-Bawaki.

ALEXANDRIE

Argyropoulo Frères, r. Warchet el-Toubghieh, 21.
Belle Lingerie, David Nathan & David Cohen, Ch. el-Bawaki.
Châlons, H. Hochapfel & Co., r. Chérif pacha, 26.
Davies Bryan & Co., r. Cherif, pacha, 9.
Erlanger, R., & Co., r. Chérif pacha.
Galeries Lafayette, r. porte Rosette, 13.
Grande Concurrence, B. Pappel, Ch. el-Bawaki.
Hannaux, Mme Vve & Co., pl. Ste.-Catherine
Laïnas, N. G., & Co., r. mosquée Attarine, 8.
Maison Suisse, Jules Brandt, & Co., r. Chérif pacha, 17.
Massart, G., r. Chérif pacha, 30.
Molka, R., r. mosquée Attarine.
Nacmias, L., r. de France, 6.
Orosdi Back (Etabl.), pl. Mohamed Aly.
Primi, P. & A. Frères, P. Primi succr., pl. Mohamed Aly, 3.
Printemps, Laguionie & Co., r. porte Rosette, 4.
Reïs, L., & Co., r. Chérif pacha, 27.
Silver & Fancy, boul. Ramleh, 20.
Stephan, C. & H. frères, r. mosquée Attarine, 3.

FAYOUM

Kulhandjan, Mihran, Ch. el-Ramleh.

GUERGUEH

Abdou Atallah, Ch. Neffada.
Abdou Merdjan, Ch. Daoudieh.

ALMANACCO ITALIANO
R. BEMPORAD & F°, *Éditeurs*
PETITE ENCYCLOPÉDIE DE LA VIE PRATIQUE
MÉDAILLE D'OR A L'EXPOSITION DE MILAN 1906
EDITION SPÉCIALE POUR L'EGYPTE

MANSOURAH

Khalil Hecheiné & Fils, r. Neuve.
Sednaoui, S. & S. & Co. Ltd.

PORT-SAID

D'Amore, Coniugi, r. Constantinieh.
Talazac, Paul, & Neveux, r. Monge.

ZAGAZIG

Papadakis, Th., Ch. Abbas et Ch. el-Wadi el-Kebli.

Linoleum

(Voir Ameublements)

Liqueurs

(Voir Vins et Liqueurs)

Liqueurs (Fabricants de)

(Voir Distilleries)

Literie

(Voir Ameublements)

Lithographies

(Voir Imprimeries)

Location (Agences de)

(Voir aussi Courtiers en Immeubles)

CAIRE

Abdou Radouan & Co. pl., de l'Opéra.
Bonavia, G., fils, Ch. Zeki pacha (Helouan).
Cohen, V. & Co., Ch. el-Manakh, 3.
Dupont, E. H. & Co., Ch. Abdine, 45.
Gahel & Co., Ch. el-Maghraby, 8.
Grayche, A. & Co., Ch. Zervudachi, 10.
Helouan Tourist & General Agency. Ch. Hussein pacha Kamel (Helouan).
Hôtel des Ventes, Ch. Kasr el-Nil, 51.
Paschkes, I., Abdine, 45.
Skynazi, C. & A., Haret Zogheb, 3.
Vorrias, Panayotti & Co., Calcutta Bldgs

Machines Agricoles et Industrielles

CAIRE

Aboaf, A., & Co., Ch. Nubar pacha, 15.
Allen, Alderson & Co. Ltd, A. Fattucci agent, Ch. Kantaret el-Dekka.
Anglo-Egyptian & Sudan Engineering Stores, E. S. Bondi prop., Ch. Nubar pacha, 21.
Anglo-German Engineering Stores, Naguib & Elias Guergues, Bab el-Hadid.
Bakhoum, Théodore, Ch. Aboul-Ela.
Brandt, Ernst, Ch. Maghraby, 7.
British Engineering Co. of Egypt, Ltd, Ch. Zervudachi, 3.
Chaker, Sélim, Ch. Nubar pacha.
Colonello, G., Ch. Wagh el-Berka.
Cook, Thos & Son (Egypt). Ltd, Ch. Nubar pacha.
Egyptian Engineering Co., r. Djellal pacha.
Ferrero & Co., r. église Catholique.

GASMOTOREN-FABRIK DEUTZ
FILIALE CAIRO

LE CAIRE — 16, Rue Nubar Pacha — Téléphone 29-20 — B.P. 878
ALEXANDRIE — 18, Rue Stamboul — Téléphone 16-11 — B.P. 678

Moteurs à pétrole, à anthracite et à huile lourde (système Diesel) Moulins, pompes, machines à glace, à travailler le bois et autres.

General Enterprise & Engineering Co., Ch. el-Manakh, 5.
Gerber, C. W. de, Ch. Borsah. 8.
Haab, Hermann & Co succrs. de F. Haase, Ch. el-Manakh, 20.
Kirchmayer, Rudolf, & Co., Ch. Nubar pacha, 16.

Marque déposée

PALMA SOURCE D'EAU MINÉRALE NATURELLE PURGATIVE
Certitude absolue *d'effets* — *Manque* absolu *de troubles*
LE PURGATIF LE PLUS AGRÉABLE, EFFICACE ET IDÉAL.
Propriétaire : **LOSER JANOS, Budapest.**

Lambert & Ralli, Ch. Chawarby pacha, 2.
Levi, Em. & Co. (late Hasda & Co.), Ch. el-Maghraby, 26.
Maestro Aziz, Ch. Nubar pacha.
Magasin de Suède, Ch. el-Madabegh, 16.
Midland Engineering Co., Antoun Kelada, Ch. Abbas.
Orenstein & Koppel, Ltd Arthur Koppel, (Soc. anon.), Ch. el-Madabegh, 15.
Pilavachi, C. G., Boulac.
Rabbat, Sélim G., Ch. el-Saptieh, 7.
Rostaing, A., Ch. Fagallah, 25.
Soc. Gén. d'Electricité et de Mécanique, r. Emad el-Dine, 14.
Sulzer Frères, Ch. Guinénah el-Mathalit, 6.
Union Industrielle & Commerciale d'Egypte, Ch. Chawarby pacha, 2.
Yorkshire Engineering Co. of Egypt, Ch. Saptieh

ALEXANDRIE

Aboaf, A., & Co., r. Abou Dardar.
Allen, Alderson & Co, Ltd, r. de la Marine, 23 et r. de la Poste, 2.
Autofage, Théodore, r. Salah el-Dine, 26.
British Engineering Co. of Egypt, Ltd, r. prince Abdel-Moneim, 86.
Cook, Thos, & Son (Egypt), Ltd, r. gare du Caire, 1.
Egyptian Engineering Stores, formerly Steinemann, Mabardi & Co, r. Sidi el-Metwalli, 42.

Gasmotoren-Fabrik Deutz
SUCCURSALE ALEXANDRIE
CAIRE — ALEXANDRIE
Moteurs à pétrole, à anthracite et à huile brutte d'après (système Diesel), Moulins, Pompes, Machines à glace, Machines agricoles et autres
Courroies et huiles.
ATELIERS DE RÉPARATION.

Gérakis, P. A., r. Tewfik 1er, 25 et r. Chérif pacha, 28.
Godart, Félix, r. Cléopatre, 5.
Hasda & Co., (Em. Levi & Co succrs), r. Sidi Metwali.
Hinselwood, Thos & Co., r. Abou-Dardar, 8.
Kirchmayer, Rudolf & Co., pl. Mohamed Aly (okelle Monferrato).
Kortenhaus & Hammerstein, r. mosquée el-Cheikh Ibrahim pacha, 1.
Kuster, R. & Co., r. Abou Dardar, 12.
Lambert & Ralli, r. Sésostris, 18.
Lang, Manfred, r. gare du Caire.
Levi, Em. & Co., (late Hasda & Co)., r. Sidi Abou Dardar, 2 (pl. Ste-Cathérine).
Midland Engineering Co., Antoun Kelada, r. gare du Caire, 2.
Orenstein & Koppel Ltd, Arthur Koppel, (Soc. anon.), r. Rosette, 5.
Rabbath, Sélim G., r. Abdel-Moneim.
Reïs, L., & Co., r. Chérif pacha, 27.
Société Générale d'Electricité et de Mécanique, anciens établ. E. Nahman & Co. & G. Maroni, r. gare du Caire, 4.

FRANCO TOSI, LEGNANO. Chaudières, Machines à vapeur, turbines, moteurs à combustion système "DIESEL" etc. Société Gle d'Electricité et de Mécanique, agents, Rue de la Gare du Caire, 4.
CROSSLEY BROTHERS LIMITED, MANCHESTER. Gas and oil engines and producer gas, etc. Sté Gle d'Electricité et de Mécanique. Agents, 4, Rue de la Gare du Caire.

Union Industrielle & Commerciale d'Egypte, r. el-Falaki, 10.
Wassef Saba, r. Abou Dardar, 3.

WILLOCK, REID & Co, Ltd
IRON, STEEL & MACHINERY MERCHANTS
Specialities: «National Gas & Oil Engines» Sterne's Ice Making Machines, Pumps, Lifts & Patent Furnace Bars.
Office, 14 Rue Sesostris
P.O.B. N° 640 — TELEPHONE 24-94
TELEGRAMS "SYSTEMATIC"

TUROG BREAD
KIENZLE & SIMONDS
SHARIA MAGHRABI
TÉLÉPH. 24-19 B.P. 665

MANSOURAH

Khalil Stephanous, Ch. el-Emoumi.
Rabbat, Sélim G., r. de la gare.

MINIEH

Khalil Estefanous, Ch. Khaïri.
Tahan, N., Ch. el-Emoumi.

PORT-SAID

Dowrie & Co., quai Eugénie.

TANTAH

Nawar, Antoun, Kafret el-Fadaly.

Machines à calculer

CAIRE

Kirchmayer, Rudolf, & Co., r. Nubar pacha.
Vivante, P., Ch. Kasr el-Nil.
Waterlow, James F., Ch. Kasr el-Nil, 52.
Whitehead, Morris & Co., Egypt, Ltd, Ch. el-Madabegh, 18.

ALEXANDRIE

Kirchmayer, Rudolf & Co., pl. Mohamed Aly, (okelle Monferrato).
Union Industrielle & Commerciale d'Egypte, r. pacha el-Falaki, 10.
Whitehead, Morris & Co., (Egypt), Ltd, r. Sésostris, 18.

Machines à coudre

CAIRE

Bajocchi, Michel, Ch. el-Bawaki.
Bondi, G. A., Ch. el-Bawaki.
Chaker, Selim, Ch. Nubar pacha.
Constantinou, Th., Ch. el-Bawaki.
Kirchmayer, Rudolf & Co., r. Nubar pacha, 16.
Magasin de Suède, Ch. el-Madalegh, 16.
Mohamed Abdel-Rahman, Haret el-Rouei, 14.
Simonian, A., Ch. Bein el-Sourein.

N'ACHETEZ QUE LES MACHINES A COUDRE
Véritables SINGER
Car elles sont les meilleures du monde
Exposition Universelle de Paris 1900
GRAND PRIX
La plus haute récompense
Chaque Machine à coudre SINGER porte cette marque

Fournisseur de S.A. le Khédive, du Ministère de la Guerre, etc.
Cours gratuits de broderies et de couture à la machine SINGER
Place Khasinedar — LE CAIRE

Spiro, J. G., & Co., Ch. el-Bawaki.

ALEXANDRIE

Forli, Giulio, r. mosquée Attarine, 1.
Hannaux, M., pl. Ste.-Cathérine.
Kirchmayer, Rudolf, & Co., pl. Mohamed Aly (okelle Monferrato).
Moussa Abdel-Wahed, r. Souk el-Tabbakhine, 8.
Orosdi Back (Etabl.), pl. Mohamed Aly, 10.
Singer Manufacturing Co., r. Tewfik 1er, 2 et r. Chérif pacha, 23.

ASSIOUT

Singer Manufacturing Co., Ch. el-Mehatta.

BENHA

Singer Manufacturing Co., Ch. el-Mehatta.

BENI-SOUEF

Singer Manufacturing Co., Ch. el-Riadi.

SALONICA CIGARETTE Co
Fournisseur de S. A. le Khédive
CAIRE. SOCIÉTÉ ANONYME - FONDÉE PAR DÉCRET KHÉDIVIAL EN DATE DU 28 DÉC. 1903. CHOUBRAH
Cigarettes de toute 1re qualité, fabriquées avec les meilleurs Tabacs Turcs

CHEBIN EL-KOM

Singer Manufacturing Co., r. de la Gare.

FAYOUM

Singer Manufacturing Co., Ch. Yousfi.

GUERGUEH

Singer Manufacturing Co.

KENEH

Singer Manufacturing Co., Ch. el-Montazah.

MANSOURAH

Egyptian Company, r. Neuve.
Singer Manufacturing Co., r. Sekkat el-Guedida.
Singer Manufacturing Co., Elie Levy, agent.

MINIEH

Singer Manufacturing Co., Ch. el-el-Douéni.

MIT-GHAMR

Singer Manufacturing Co., Ch. el-Ahmar.

PORT-SAID

Constantinidis, G. & Co., (à broder), derrière la poste égypt.
Singer Manufacturing Co., r. du Commerce.
Tambourlini, Giovanni, pl. de Lesseps.

SUEZ

Singer Manufacturing Co., r. Halim.

TANTAH

Singer Manufacturing Co., Ch. el-Moudirieh.

ZAGAZIG

Papadakis, Th., Ch. Abbas et Ch. el-Wadi el-Kebli.
Singer Manfuacturing Co., Ch. Abbas.

Machines à écrire

CAIRE

Bar Lock Typewriter, The Shannon Ltd agents, Ch. el-Madabegh, 33.
Chaker, Sélim, r. Nubar pacha.
Kirchmayer, Rudolf & Co., Ch. Nubar pacha, 16.
Monarch, Sélim S. Haddad, Ch. Kasr el-Nil, 34.
Oliver Typewriter, Ronéo Ltd agents, Ch. Kasr el-Nil, 30.
Remington Typewriter Co., James F. Waterlow agent, Ch. Kasr-el-Nil, 52.

RONEO LTD.
Duplicating & Copying Machines
OLIVER TYPEWRITER
Steel Filling Cabinets, Desks &c.
Sharia Kasr-el-Nil
Telephone 26-39. — P.O.B. 1287.

Royal Standard Typewriter, Macdonald & Co agents, Ch. Soliman pacha, 33.
Smith, L. C. Visible, Ch. Soliman pacha, 29.
Smith Premier, John Panayottou & Co., Ch. el-Madabegh, 36.
Stearns Visible Typewriter, Ch. el-Manakh.

MACHINE A ÉCRIRE
SMITH PREMIER VISIBLE
Paris 1900, Grand Prix
Bruxelles 1910, Grand Prix
DÉPOSITAIRES GÉNÉRAUX
pour l'Egypte, le Soudan et la Grèce
The Typewriters Import Co of Egypt
J. E. PANAJOTTOU & Co
Le Caire, Rue Madabegh, N° 36
Tel. 15-07 — P.O.B. 729

Underwood Typewriter Co., Geo. Lewis agent, Savoy Chambers, 5.

IODOKINOL Dépuratif, Stomachique, et régénateur de forces.
En vente dans toutes les drogueries et grandes pharmacies.

Vloten, Th. F. Van, Ch. el-Maghrabi, 5.
Walker, Phillippe, Ch. el-Miligui.
Zarmati, I. L., Ch. Kasr el-Nil.

ALEXANDRIE

Adler, David Ancona agent, r. Stamboul, 3.
Ancona, David, r. Stamboul, 3.
Birch, D. G., boul. Ramleh, 7.

S. S. HADDAD
Boulevard Ramleh N° 8 Téléphone 1463
"MONARCH VISIBLE"
Machines d'occasion — Réparations
Copies à la Machine et au Duplicateur
Fournitures de Bureau—Imprimerie

Kesting & Co., pl. de l'Observatoire, 4.
Kirchmayer, Rudolf & Co., pl. Mohamed Aly (okelle Monferrato).
Mussabini, E., & Co., r. Attarine, 5.
Oliver, Roneo Ltd agents, r. gare Ramleh, 7.
Remington Sholes Visible, M. E. Nacouz & Co., r. gare de Ramleh.
Remington Typewriter Co., Cugini Viterbo agent, r. église Debbané, 6.
Sayour & Co., r. église Debbané, 9.

MANSOURAH

Sakakini frères, r. Neuve.

PORT-SAID

Popular Business Agency, Ch. Saïd, 3.

Machines à décortiquer le riz

DAMIETTE

Abdallah Bakri, Ch. el-Aazam.
Gammal, Abdallah, Ch. el-Charabassi.
Mohamed Abou Hendia, Ch. el-Kantarah.
Salama Boctor, Ch. el-Kantarah.

ZAGAZIG

Chamsi, Amin bey, Ch. el-Chamsi.

Machines à glace

CAIRE

Brandt, Ernst, Ch. el-Maghraby, 7.

Maisons de Banque

(Voir Banquiers)

Maisons de Couture

(Voir Couturières)

Maisons de Nouveautés

CAIRE

Aly Issa, r. Neuve, 5.
America House, Ibrahim Tasso prop., Ch. el-Bawaki, 5.
Aref & Sabbagh, r. Neuve.
Attar, Abdel-Aziz, r. Neuve, 2.
Attar, Mohamed Hassan, Ch. el-Akkadine (Ghourieh).
Azoulai, I., r. Neuve.
Bazar Egyptien, Saoul M. Saleh, Mouski.
Belle Jardinière, Assayas Frères & Co., Mousky et Ch. Nubar pacha.
Belle Lingerie, David Nathan, Ch. el-Bawaky.
Bonheur des Dames, S. Alvarez & Co., Ch. Kasr el-Nil, 19.
Chemalé & Khalifa, r. Neuve.
Chemla Frères, av. Boulac.
Chic, Fany Rosenberg & A. Goldstein, Ch. el-Manakh, 5.
Concurrence, Mlle B. Di Floumini prop., pl. Ataba el-Khadra.
Confiance, Th. Dracopoulos & Co. prop., Chareh el-Bawaki.
Constantinidi, Mme Sapho, Mouski, 33.
Cristalides, Mme, Ch. Mazloum pacha, 14.
Cumbo, Giuseppe, boul. Clot bey.
Davies Bryan & Co., Ch. el-Maghrabi.
Dé Rouge, P. Plunkett prop., pl. Ataba el-Khadra.
Eïd, Mikhaïl, Ch. el-Achrafieh.

ELECTRICITÉ
Ettore Covi
Installations Electriques
Fourniture de Matériel
CAIRE, Rue Kasr-el-Nil, à côté de l'Hôtel des Ventes

Fashionable House, Zaki Fahmy & N. Sarkis prop., Ch. el-Manakh, 3.
Femina, Themistocles Frères, Ch. el-Bawaky,
Francès, Félix, Ch. el-Bawaki.
Gammal, Youssef & Ahmed, Ch. Mousky et r. Neuve, 7.
Gandour, G., freres & Co., Mousky.
Gandour & Atta, Ch. Mousky.
Ghattas, N., r. Neuve, 40.
Grande Concurrence, Barice Pappel prop., Ch. el-Bawaki.
Ibrahim Nasr, Ch. Mouski.
Innovation, J. Thémistocles & M. Mayassi prop., Ch. el-Bawaki.
Iskandarani, Ahmed Abdel-Khalek, r. Neuve, 5.
Jebara & Khouri, r. Neuve.
Karamé & Sabbag, r. Neuve.
Mattatia, J., Ch. el-Bawaki, 8.
Mawardi, Ibrahim & Co., Mouski.
Mohamed Rizk, Ch. el-Ghouri.
Moustafa Sabri, Ch. Mousky.
Nacmias, L., Hamzaoui.
Old England, Ch. Kamel.
Orosdi Back (Etabl.), Ch. Abdel-Aziz et Ch. el-Saha.
Paradis des Dames, J. Castro & Co., Ch. el Manakh, 8.
Paris Modes, J. Lousteau, Ch. Kamel.
Petit Bazar, Les Fils de M. Cicurel & Co., av. Boulac, 3.
Pétot, G. & N. Naccache, Ch. el-Bosta, 3.
Printemps, Laguionie & Co., Ch. Kasr el-Nil, 25.
Progrès (Soc. Anon)., Ch. el-Gawhari.
Quatre Saisons, Ahmed & Youssef Adli prop., Ch. Mouski.
Ramli, H. M., & Co., Ch. el-Ghouri.
Schinas, Georges, Ch. Kasr el-Nil, 17.
Sednaoui, S. & S. & Co. Ltd, Ch. Mouski, 40.
Ville de Lyon, Mme C. Soropaco prop., Ch. Bab el-Charki, 1.
Vrontidis, Mme Geline, Ch. el Zaher, 18.
Walker & Meimarachi, Ltd, Ch. el-Bawaki.
Wassef Farag, boul. Clot-bey.
Yared, K. & B., Ch. Bein el-Sourein.

ALEXANDRIE

Abdjemian Frères, r. Souk el-Siarefieh, 3.
Aly Mokayche, r. Souk el-Siareff, 3.
Anlian, Garabet J., r. de France, 13.
Armour, Mlle Edith, r. gare de Ramleh, 20.
Bazar Universel, Ed. Grimont, r. Chérif pacha, 18.
Botton, Moise J. de, & Co., r. Nubar pacha, 1.
Cappari, R., r. masguid Attarine, 26.
Châlons, H. Hochapfel & Co., r. Chérif pacha, 26.
Cohen, Isaac E. & Co., Souk el-Siarefieh, 10.
Cohen Z. Bros, r. mosquée Attarine, 10.
Concurrence, E. Makimiotis, r. masguid Attarine, 19.
Confiance, Cassar prop., r. mosquée Attarine, 5.
Daujat, Abram, r. Nébi Daniel, 21.
Davies Bryan & Co., r. Chérif pacha, 15.
De Castro, E., boul. Ramleh, 26.
Dente, D. V., r. Souk el-Siarafieh, 8.
Dike, Mme. r. Chérif pacha, 30.
English Woollen Warehouse Co., r. Chérif pacha, 28.
Erlanger, R. & Co., r. Chérif pacha, 26
Farès & Caamé, r. mosquée Attarine, 4.
Flores, Mme C., r. Missala, 3.
Galeries Lafayette, r. porte Rosssette, 12.
Gammal Youssef & Ahmed, r. el-Midan, 36.
Garboua freres, r. Mohamed bey el-Defterdar, 1.
Gennaoui, G. & E. & Co., r. Chérif pacha, 20.
Georgiadès frères, r. mosquée Attarine, 8.
Grand Bazar Persan. Hage Chérif Mirza Hassan Khorassani prop., r. Chérif pacha, 17.
Hannaux, M., r. de l'Archevèché, 1.
Hassan, A., & Co., r. Chérif pacha, 26.
Hazan, Aslan r. masguid Attarine, 19.
Ismaïl Aly Ghanem, r. Souk el-Siareff, 10.
Johari, Habib Youssef, r. el-Midan, 36.
Lainas, G.N., & Co., r. mosquée Attarine, 6.
Louvre de Paris, r. porte Rosette, 6.
Mangos, Nicolas, r. mosquée Attarine, 8.
Manoukian, K., & Frères, r. Souk el-Siareff, 1.

JOHN EXSHAW'S
BRANDIES

Mareschi, S., r. porte Rosette 7.
Matatia, I., r. mosquée Attarine, 2 et r. Rosette, 5.
Mikinioti, G., r. mosquée Attarine.
Molka, R., r. mosquée Attarine.
Nacmias, L., r. de France, 6.
Negrin, Salom & Co., r. Souk el-Siaref, 2.
Orfanelli, A., pl. Ste-Catherine, 3.
Orosdi Back (Etabl.), pl. Mohamed Aly, 12.
Pensée C. Ciambrelli prop., r. mosquée Attarine, 5.
Primi, P. & A. Frères, P. Prini succr. (en liquidation), pl. Mohamed Aly, 3.
Printemps (Grands magasins du), Laguionie & Co., r. porte Rosette, 4.
Rousso, Robert J., r. de France, 5.
Reis, L. & Co., r. Chérif pacha, 16.
Sahn, Ahmed A., r. de France, 40.
Sandaljian, G., r. Souk el-Siarefieh, 1.
Schinazi, Jacques, r. mosquée Attarine, 5.
Sednaoui, S. & S. & Co. Ltd, r. Rosette, 3.
Soukias, H., boul. Ramleh, 26.
Stein, S., pl. Mohamed Aly, 15.
Stephan, Tewfik, r. mosquée Attarine, 10.
Storace, Louis, (anc. Maison Camoin), r. Sésostris, 10.
Tennenbaum, M., r. mosquée Attarine.
Tewfik Medawar, r. église grecque, 4.
Vely, H. M. bey, r. de France, okelle Sananieh.
Waïch, Nessim, r. Souk el-Siareff, 3.
Zarparnely, B., boul. Ramleh, 26.

BENI-SOUEF

Aly Dardir, Ch. el-Riadi.
Moustafa Aly Aguiza, r. anc. poste.
Saleh Hanna, Ch. el-Riadi.

DAMANHOUR

Abou Aayacha Bayoumi, Ch. Sidi Zareh.
Abou Aayacha Mohamed, & Co., Ch. el-Bitarieh.
Mohamed & Amin Azouel, r. el-Gadri

FAYOUM

Bakr el-Soufi, Ch. el-Kantara.
Hassan Barhouma, Ch. el-Kantara.

ISMAILIEH

Altemburger, Stefane, r. Negrelli et Village Arabe.
Collara, A., Village Arabe.
Excelxior, G. d'Amore, r. Negrelli.
Phockis, Stelliano, r. de l'Imperatrice.
Tripoli, C. Kiriacopoulos, r. Negrelli.

MANSOURAH

Hassan Makki, r. Souk el-Toggar.
Hassanein & Mahmoud Omar, r. Souk el-Toggar.
Hechémé Khalil & Fils, r. Neuve.
Ibrahim Abdel-Wahed (Hag), r. Souk el-Toggar.
Jones, John, & Co., Ch. el-Guedida.
Mahmoud Labib, r. Souk el-Toggar.
Mohamed Abdel-Aziz, r. Mit-Hadr.
Nani, Ernesto, r. de l'église latine.
Saab. Alexandre, r. Neuve.
Sednaoui, S. & S., r. Neuve.

MINIEH

Mikhaïl Abdallah, Ch. el-Mehatta.
Mille et Un Articles, Aly el-Tawil, Ch. el-Sekka el-Guedida.
Mohamed Ragheb bey, Ch. el-Sekka el-Guedida.

PORT-SAID

Belle Jardinière, Vassilopoulo frères prop., pl. de Lesseps.
D'Amore, Coniugi, r. Constantinieh.
Economique, Nikitas J. Foundis, r. el-Constantinieh.
Ephtimios & Marcoulidis, r. Sultan Osman, quai Eugénie et r. du Commerce.
Fiorentino, Giovanni, r. Saïd.
Miroire des Dames, Scotto Lavina, imm. Scivikhoff, r. Sultan Osman.
Mohamed Nouchwati, r. du Commerce.
Papanicolas, Mme Vve Hélène, pl. de Lesseps.
Parisien, Anis Bassila, pl. de Lesseps et village Arabe.
Porphyropoulos, C., & Co.
Printemps (Grands magasins), r. Sultan Osman.
Talazac, Paul, r. Monge.

LA CLEF de cet ANNUAIRE c'est la TABLE des MATIÈRES qui est à LA FIN du volume

Talazac, P. Manga frères, r. Ramsès.
Vassilopoulo, S. Fils, r. du Commerce.
Weisse, Mlle, r. Nabi Daniel, 17.
Xidia, Costi, r. du Commerce.
Yasdi, A., & Co., r. de Lesseps.

SOHAG

Dos Roufaïl, Ch. el-Aaref.
Hagès Frères, Ch. el-Mehatta.

SUEZ

Antippa, S. D., r. Colmar.
Aly Rifaï, Ch. el-Sekka el-Guédida.
Banatar Frères, r. Nemse.
Cheikh Badawi, Ch. el-Sekka el-Guédida.
Cosmatos, P., Frères, r. Colmar.
Gammal, Youssef & Ahmed, Ch. el-Khan.
Gorgui Hanna, Ch. el-Sourouguieh.
Hamed Sabah bey, r. Sekka el-Guédida.
Ibrahim Mohamed (Cheikh), Ch. el-Sourougui.
Ilhamy, H. L., & Co., r. Colmar.
Mekkawi, Mohamed & Ahmed, Ch. el-el-Sekka el-Guédida.
Nashat, Abdel-Rahman, r. Colmar.
Nayef & Aref Loca, Ch. el-Khan.
Omar Taha (Hag), r. Colmar.
Union des deux mers, Nicolas Cokinidis prop., Port Tewfik.

TANTAH

Barcilon, A. J., Ch. el-Khan.
Béchiri, Elias & Co., Ch. el-Kaisariet et Sekket el-Guédidah.
Belle Jardinière, Assayas Frères & Co., pl. de la Police.
Bocti, E., Ch. el-Khan.
Bocti, Salem & Nasser, Ch. el Khan.
Chakour, Ahmed & Ziftani, Ch. el-Khan.
Chiati, B. & M., Ch. el-Khan.
Gammal, Youssef & Ahmed, Ch. el-Khan.
Gorgui Hanna, Ch. el-Sourouguieh.
Griparis, Philippe, r. de l'église Grecque.
Ibiari el-Sayed, Ch. Deir el Sayed.
Komi Moustafa, Ch. Dayer el-Sayed.
Nawar, Messiha, Ch. el-Khan.
Mohamed Saddek el-Deïr Sayed.
Moustafa el-Moustei, Ch. el-Khan.
Weïchy el-Sayed, Ch. el-Khan.
Weïchy Ibrahim & Mahmoud, Ch. el-Khan.

ZAGAZIG

Abdel-Méguid & Aziz Traboulsi, Ch. el-Wadi el-Kébli.
Attieh Mohamed, Ch. el-Moudirieh.
Bagouri, Khalil Ghoneim, r. el-Moudirieh.
Bagouri, Osman Mohamed, Ch. el-Wadi el-Kebli.
Egyptian Bazar, Ahmed Mohamed Séoudi prop., Ch. el-Moudirieh.
Gabbay, Haroun, Ch. el-Wadi el-Kébli.
Hariri, Abdel-Salam, Ch. el-Kaïssaria.
Hindi, Hassan Aly & fils, Ch. Wadi el-Kebli.
Khalil Afifi, Ch. el-Chamsi.
Mohamed Mohamed Ismaïl, Ch. Kaïsarieh.
Mohamed Mohamed Mobarek, Ch. el-Moudirieh.
Nadi Mohamed, Ch. el-Wadi el-Kebli.
Nour el-Din, Ahmed, Ch. el-Kaïsarieh.
Papadakis, Th., Ch. Abbas et Ch. el-Wadi el-Kebli.
Saoulli, L., Ch. Abbas.
Sélim Mobamed, Ch. Abbas.

ZIFTA

Ahmed Khattab, Ch. el-Souk.
Chahri, Abdel-Salam & Mohamed Fouad, Ch. Terat el-Sahel.
Kechti Mohamed, Ch. Dayer el-Bandar.
Khaktab, Hussein Ahmed, Ch. Dayer el-Bandar.

Maison Pénitentiaires

CAIRE

Boys Reformatory School, Boulac.

Maisons de Santé

(Voir aussi Hôpitaux)

CAIRE

Hospice des Aliénés, Abbassieh.

ALEXANDRIE

Clinique du Dr Calzolari, r. Canal Mahmoudieh, imm. Tito pacha.
Maison de Santé Chirurgicale (privée), du Dr H. Legrand et Dr E. Hadgès, r. Menasce, 30 (Moharrem bey)
Villa Anna, station Moustafa pacha (Ramleh).

SOCIÉTÉ ANONYME DES GRANDS MAGASINS DE NOUVEAUTÉS
"AU PROGRÈS"
CAIRE — près du Crédit Lyonnais — CAIRE
CONFECTIONS POUR DAMES, TISSUS HAUTES NOUVEAUTÉS, BONNETERIE, AMEUBLEMENTS, BLANC, MERCERIE.

Malles et valises

(Voir Articles de Voyage)

Malles et Valises (Fabr. de)

CAIRE

Bessakian, Missak, Ch. Abdel-Aziz, 19.
Rocotas, P., Hamzawi, 2.

Mandataires

(Voir Agents d'Affaires)

Manicures et Pédicures

CAIRE

Barles, Emilien, Ch. el-Guinenah, 8.
Chalfine, Mlle, Ch. Soliman pacha, 36.
Favel, Mme S., Ch. Abdel Moneïm, 8.
Ghasarossian, B., boul. Abdine.
Moor, Mlle Mary, Rudolf Boy's Home.
Muhr, H., Ch. el-Manakh.
Müller, W., Ch. el-Borsa, 5.
Soriano, A. S., Ch. Souk el-Tewfikieh, 6,
Schauper, Mme, Ch. Wabour el-Miah, 7.
Vincent, Mme, Marvill House Pension, Calcutta Buildings.
Weinrich, K., & Co., Ch. Kasr el-Nil, 42.

ALEXANDRIE

Borg, E., Hôtel Rome, de la Poste, 6.
Deforge, Mutale, r. Mariette pacha, 8.
Deschizeaux, J., r. Chérif pacha, 6.
Guyou, Mme J., r. Toussoun pacha, 2.
Laurent Mme Charlotte, r. Tewfik, 29.

Manufactures en gros

CAIRE

Adès, David & Nessim, Ch. Bibars (Hamzaoui).
Amiel, David A., Haret el-Chichini, 15.
Bersi, S., & Co., Ltd, Hamzaoui, 7.
Austro-Orientalische Handels Aktiengesellschaft, Ch. Azbak, 4.
Arbib, Giuseppe J., Haret el-Chichini.
Baber, Mizrahi & Co., Hoche Issa.
Balian, G. J. & Co., okelle Madkour (Hamzaoui).
Bianco Bros & Co., r. Serafieh.
Bigio, Djeddah & Co., Haret Hoche Issa.
Bigio, Gabriel, Haret Hoche Issa.
Bigio, Haïm, Haret el-Chichini, 15.
Bigio, S., & Co., Hamzaoui.
Borsali, Naggiar & Co., Sekket el-Louboudieh (Hamzaoui).
Brach, Gustav, & Co., Ch. Mousky.
Brahamcha, G., Haret el-Chichini.
Casdagli, Em. & Sons, Haret Hoche-Issa.
Chalom, G., Hamzawi.
Chamla, Haïm & Co., Mouski.
Cherbini, Abou el-Séoud, Hamzawi.
Cohen, S., & Co., Hoche Issa.
Doki, Aziz, r. Neuve, 15.
Ezra, Mourad, Setton & Co., Hoche-Issa.
Ferrero, & Co., r. église Catholique, 25.
Foty, César G., r. Neuve, 35.
Geiger, W. & Co., r. Gameh el-Banat, 5.
Green, N. E., & Co., Hoche-Issa.
Gropper, S., Ch. Mousky.
Guillermet, Ch., Haret el-Chichini.
Hakim, Elie, S., & Co., Ch. Gameh el-Banat.
Hamawi Behor J., & fils, r. Neuve.
Hamawi Cousins, r. Neuve, 16.
Hara, E., r. Neuve, 6.
Harari, Abdou, & Co., Hamzawi el-Kébir.
Harari, S. M. I. & Co., Haret Chichini, (Hamzawi).
Harari, Sélim H.L., Hoche-Issa.
Hassan, G., & Co., Hamzawi.
Hayim, S. A., & Co., Hoche-Issa.
Henriques & Henriques, r. Neuve.
Iplicjian, S., Saba Kaat, (Mousky).
Iskaki, S., & Co., Haret Sabaa Kaat el-Keblieh.
Jebara & Khouri, Ch. Hamzawi el-Kébir.
Jokl, Jul. & Co., Ch. Dessouki (Jardin Rossetti).
Kahla, J. & E., Hamzaoui.
Khalifa, Mohamed & Mohamed Ibrahim, Ch. el-Gouria.
Kohn, Léopold, r. Neuve, 8.
Lambert & Ralli, Ch. Chawarby pacha, 2.
Laniado, Moussa & Co., Harets el-Chichini, 7.

J. OROWETZ
Sole Agent for:
"Spatenbräu" Munich Beer and
"Erste Pilsner Aktienbrauerei" in Pilsen.
Stores: Rue du Téléphone - Cairo
Tél. N° 2075

Liepmann, Julius, & Co succrs., Ch. el-Sultan el-Saheb (Hamzaoui).
Mallam, Ezra M. & Co., Haretel-Chichini, 10.
Manoukian's Sons, Sarkis, Hamzaoui.
Maratchi, Isaac & Co., Hamzaoui el-Kébir (okelle Maratchi).
Marcus, G., & Co, G. Padova & Co succrs, Hoche Issa.
Menasce, Picciotto, & Co., Hoche Issa.
Nathan, B., & Co., Ch. Bibars.
Nacmias, L., Hamzaoui.
Orosdi-Back, (Etabl.), Ch. Abdel-Aziz et Ch. el-Saha.
Piccioto Brothers & Co., Haret Hoche Issa.
Pinto & Cohen, Haret Charaf-el-Din.
Pinto David & Co., Atfet Hoche Issa.
Rabbat Frères, Ch. Bibars (Hamzawi).
Rizzoli, Alfred, Hamzaoui, 7.
Sahal Brothers & Co., Sabaat el-Keblieh.
Sahal, S., & Co., Hoche Issa.
Salem Ahmed el-Akad, r. Neuve.
Sasson, Mayer & Co., Atfet Hoche Issa.
Sayed Hassan, Midan Bab el-Louk.
Schalom, G., Haret el-Chichini, 10.
Schneider & Rothacker, Jardin Rossetti.
Schoukair, Menasse & Co., Hoche-Issa.
Seeger, Albert & Co., Haret el-Chichini, 14.
Seidemann, A., r. Neuve, 8.
Seropian, Vramchabouh, r. Neuve.
Setton, Ezra M., r. Neuve.
Setton, Friedmann & Co., Hoche-Issa.
Shohet, J. R., & Co., Haret el-Chichini.
Silvera, Isaac S., Hoche-Issa.
Sisso, Wahiche & Co., Mouski.
Stross, A., Haret el-Chichini.
Stross Brothers, r. église Catholique.
Stern frères G.m.b.H., Hoche-Issa.
Taamy, J. & S., Haret Hoche Issa.
Tammam & Gani, Ch. Gheit el-Noubi.
Toledano, Habib.
Topalian, Kevork, & fils, Hamzaoui.
Vivante, D. S., & Co., Haret el-Chichini.
Yeha, N., Haret el-Chichini.

ALEXANDRIE

Abdel-Halim & Hussein Gomaa, r. el-Midan, 37.
Ahmed Mansour, r. Bab el-Akhdar, 47.
Aspden, R., & Co., r. Pirona, 1.
Austro-Orientalische Handels, A.-G. des Etudiants, 2.
Balian, G.J., & Co., r. Sinan pacha, 4.
Barcilon, S., & fils, r. Colucci pacha, imm. Picciotto frères.
Belilos, J., & Co, pl. de l' Observatoire, okelle Anglaise.
Bentata, Borsali & Co., r. Sinan pacha, 6.
Bentata, Jacob & fils, r. Chader el-Battikh.
Borsali, Naggiar & Co., r. Sinan pacha, 2.
Botton, Moise J., & Co., succrs. de David Baruh, r. Matrah, 1.
Brach, Gustav, & Co., r. Pirona, 2.
Casdagli, Em. & Co., r. Matrah, 1.
Chamaa Farag & Fils, r. Chader el-Battich (Nouveau Gouvernorat).
Chamla, Haim & Co., ruelle Ebn Hechan.
Cohen Jacques A., r. Sinan pacha, 3.
Cohen, Samuel J., & Co., r. de France, 29.
Comptoir Belge de Représentation, r. église Copte, 5.
Cresa, I. G., r. de France, 39.
Dassa, Z., r. Chader el-Battikh.
Dessberg, E. & M., r. Pirona, 3.
Doummar, D. M. & Fils, r. de France, 26.
Duek & Co., r. Mawlay Mohamed, 7.
Ebbo, Raphael & Co., r. Souk el-Akkadine.
Farès & Co., r. Ibrahim bey el-Lewa, 3.
Ferrero & Co., (succrs. de Bretschneider), okelle Dumreicher, r. Pirona, 1.
Geiger, W. & Co., r. port Est.
Goar, Joseph, r. Souk el-Akadine, 9.
Hamandjian, A., r. de France, 6.
Hess & Co., r. de France, okelle Sananieh.
Jokl, Jul, & Co., r. Ibrahim bey el-Lewa, 1.
Kibrit, Samuel, r. Pirona 3.
Karsa Frères Abou Alfa & Co., r. Sinan pacha, 4.
Kohn, Leopold, & Co., r. Colucci pacha, 1.
Levi, R. Z. & Co., r. Soliman pacha, 1.
Lichtenstern & Harari, pl. Mohamed Aly, 14.
Liepman, Julius, & Co succrs., r. Chader el-Battik.
Manoukian's Sons, Sarkis, imm. Hodar, 4.
Marcus, G., & Co, Giulio Padova & Co. succrs., r. Cléopâtre, 9.

Morpurgo, Edgar & Oscar, pl. Mohamed Aly, 14.
Morpurgo Fratelli & Cammeo, Ettore Morpurgo succr., r. Colucci pacha, nouveau Quai.
Mouradian, K., r. Sinan pacha, 4.
Nacmias, L., r. de France, 6.
Nathan, B., & Co., r. de France, 18.
Orosdi Back (Etabl), pl. Mohamed Aly, 12.
Ott, Fred., & Co., r. Pirona, 2.
Petersen, Th. W., & Co. Ltd, r. Adib, 7.
Picciotto Brothers & Co., r. Matrah, 2.
Reggio, Axarly & Co.
Rofe, David, r. Chader el-Batikh, (Port Est).
Reis, L., & Co., r. Chérif pacha, 27.
Sachs, Halifa & Fils, r. Souk el-Attarine, 5.
Sachs, J. A. & Co., r. de France, 17.
Sahal, Brothers, r. de France, 55.
Samuel, N. Michael, r. Pirona, 3.
Seidemann, A., r. Pirona. 1.
Setton, A., & Co., r. Pirona, 1.
Shama, F. Fils & Co., r. Chader el-Battick.
Silvera, E. R. & Co., r. de France, okelle Sananieh.
Sisso, Léon & Co., r. de France, 22.
Stross, A., r. Toussoum pacha, 7.
Stross Brothers, r. Pirona, 3.
Tammam & Gani, r. el-Midan, okelle Limoun.
Tuby, Scialom & Fils, r. Souk el-Akkadine, 15.
Vivante, D. S., & Co., r. el-Cheikh Soliman pacha, 3.

ASSIOUT

Abdallah el-Nabarawi, Ch. Atta.

BENHA

Mahmoud el-Ayat, Ch. el-Mohatta.

BENI-SOUEF

Saleh Hanna, r. anc. poste.

DAMANHOUR

Ahmed Rakha (Cheikh), Ch. el-Amassine.
Kateb Mohamed, Ch. el-Magharbah.
Mahmoud Sibassi, Ch. Sidi Mighad.
Montasser Aly & Ibrahim Deches, Ch. el-Magharbah.

DAMIETTE

Orensa, Moussad, Ch. Aazam.

FAYOUM

Adès, David & Nessim, Ch. el-Ramleh.
Benzion Frères, Ch. Souk el-Kamh.
Hammouda Omar Marzouk, Ch. el-Yousfi.
Mohamed & Abou Bakri & Frères Sioufi, Ch. Kantara.
Mohamed Essenerawi, Ch. Souk el-Kamh.
Mohamed Ragheb, Ch. el Amoud.
Mohamed Youssef Afifi, Ch. el Kantarah.
Saleh Ibrahim Osman, Ch. el Amoud.

LOUXOR

Bichara Abdel Saïd.
Gorgui Sidra.
Guergues Makar.

MANSOURAH

Casdagli, Em., r. du Nil.
Cohen M., & M., quartier Husseinieh.
Gammal Youssef & Ahmed, vis-à-vis Gameh el Moaf.
Youssef Chetawi, r. Souk el-Toggar.

MEHALLA-KEBIR

Mahmoud Khalil bey.
Mohamed Tewfik Fadel, Ch. Souk Soultan.
Tawil Abdel-Latif, Ch. Souk Soultan.

MIT-GHAMR

Mohamed Abdel- Rahman (Cheikh), Ch. Romano.

SIMBELLAWEIN

Ahmed Afifi el-Nahas & Ahmed fils.
Haddad Mourchid.
Semin Nicolas.

SOHAG

Ahmed Araman, Ch. el-Kaisarria.
Menaché, Y. Chemtob, Ch. el-Kaissaria.
Osman Mohamed et-Khayatt, Ch. Kaïssariet el-Souk.

SUEZ

Omar Taha, r. Kassara.

M. Melachrino & Co's
FAMOUS CIGARETTES
Factories CAIRO-EGYPT & NEW-YORK

TANTAH

Adès, Daoud & Nessim & Co., Ch. el-Khan.
Ahmed el-Sayed el-Akkad (el-Chérif), Ch. Sekka el-Guédideh.
Aly Abou Ferekha & frères, Ch. el-Khan.
Badawi el-Chiéti (Société), Ch. el-Khan.
Benzaken, Albert & Co., Ch. el-Khan.
Benzaken, Ibrahim H. M., r. Serroughieh.
Benzaken, S., & Fils.
Chamla, R. & J., & Co., r. de la Bourse.
Chamla, S. & Co., Ch. el-Khan.
Hadida, Salamon, Ch. el-Khan.
Hakim, Habib, Ch. el-Khan.
Hakim, S., & Co.
Halfon, Behor J., & Co., Ch. el-Khan.
Hélou, Vita, Youssef & Co., Ch. el Khan.
Ibrahim Mahmoud & Frères, Ch. el-Serroughieh.
Jacques, A., Khan Yacoub bey.
Kerba, Habib, Ch. el-Serrouglieh.
Maratchi, Bentata & Co.
Nasser, Antoun & Habib, r. Serroughieh.
Nasser, Attalah & Aarida, r. Serroughieh.
Sakal, Haim & Youssef & Co., r. el-Khan.

ZIFTA

Moustapha Ahmed el-Salawi, Ch. Dayer el-Bander.
Seïd Moustapha Kisk, Ch. el Kébir.
Rabbat, Bachir, Ch. el-Khan,
Rabbat, Bassili, Ch. el-Khan.
Rabbat, N. & S. & Co., Ch. el-Khan.
Sabbagh Choukry, Ch. el-Sourouguieh.
Sakkal frères & Co., Ch. el Khan.
Salami Aly, Ch. el-Khan.
Salami Hussein, Ch. Sikka el-Guédideh.
Salami Tobia, Ch. el-Khan.
Souki Demetri, Ch. el-Khan.
Weichy Ibrahim & Mahmoud, Ch. el-Khan.

Manufactures en détail

(Voir aussi Maisons de Nouveautés)

CAIRE

Abou Choucha, A., r. Neuve.
Ahmed Gad, Ch. Amir Giouche el-Barrani.
Ahmed Refaat, Ch. Souk el-Geraya.
Ahmed Soliman, Ch. el-Koumi.
Alnecavé, Nessim, Mouski.
Aly Badawi, Ch. Amir Giouche el-Barrani.
Aly Hassan, boul. Clot-bey.
Aly Hassan Ambar, Ch. el-Ghouri.
Attar, Abdel-Aziz & Abdel-Hamid, Ch. el-Achrafieh, 10.
Attar, Sayed Saleh, Ch. el-Ghourieh.
Azoulaï, Behor, r. Neuve.
Azoulaï, I., r. Neuve, 8.
Bagouri, Mohamed Khalil, r. el-Ghourieh.
Bakhoum, Saleh Gorgui, Ch. el-Koubri.
Bakirgian frères, r. Neuve, 2.
Bannany Abdel-Hamid, r. Neuve.
Barrada, A. H., Ch. el-Achrafieh.
Bazergui, Georges Fathallah, Souk el-Samak el-Kadim, r. Neuve.
Biberdjian, A., r. Neuve.
Chamoun, Gohar, r. Neuve.
Chams, Mohamed Ahmed, r. el-Ghouri.
Charawi, Mohamed Mohamed & frères, r. Neuve.
Chemla Frères, av. Boulac.
Cohen, E. Isaac, Ch. Ch. Clot-bey.
Cohen, Farag, Haret el-Chichini, 5.
Confiance, B. Th. Dracopoulo & Co prop., Ch. Boulac, 8.
Dagher, Frères & Co., Mousky.
Dagher, M. N. & Fils, Mousky.
Dana, S. Ezra, r. Neuve.
Dé Rouge, P. Plunkett prop., pl. Ataba el-Khadra.
Fakahani el-Sayed Hassan, r. Neuve.
Farag Salib, r. Neuve.
Gammal, Youssef & Ahmed, r. Neuve, 7,
Gattas, N., r. Neuve.
Gazaleh frères & Co., Hamzaoui.
Gharib, Badr Ibrahim, Ch. el-Ghouri.
Hamawi, Zaki A., r. Neuve, 37.
Hosari, Mahmoud Mohamed, Ch. el-Manaklieh.
Innovation, J. Themistocles & M. Mayassi prop., Ch. el-Bawaki.
Iskandarani, Ahmed Mohamed, Mousky.
Iskandarani, Ibrahim, r. Neuve.
Karamé, Chawki, Ch. el-Achrafieh.
Khalifa Mohamed & Mohamed Ibrahim, r. Neuve et Ch. el-Nahassine.
Khorazati, Amin Sayed, r. Neuve.
Kouroufaly frères, r. Neuve.

Champagne EDOUARD AUBE
REIMS
TOUSSAINT SUZZARINI, Agent Général, ALEXANDRIE.

Caire (suite)

Maghrabi, Amin Abdel-Mooti, r. Neuve.
Mahallawi, Ismaïl Ahmed Hamouda, Ch. el-Ghouri.
Mahdi, Abdel-Hamid Hassan, Ch. el-Achrafieh.
Masri, Mohamed Habeicha frères, r. Neuve.
Mohamed Abdallah, Ch. Amir el-Giouche el-Barrani.
Mohamed Charawi, Ch. el-Ghouri.
Mohamed Sabri, Ch. Achrafieh.
Mouftah, Mohamed Amin, Ch. el-Achrafieh
Mousseri frères, Ch. Mansour pacha (Helouan).
Moustafa Sabri, r. Mousky.
Néguib Ghattas, r. Neuve.
Orosdi Back (Etabl.) Ch. Abdel-Aziz et Ch. el-Saha.
Palacci, Fils, Haïm & Co, Ch. Bein el-Nahdein et r. Neuve.
Petit Bazar, Les fils de M. Cicurel & Co., av. de Boulac, 3.
Pétôt, G. & N. Naccache succrs., Ch. el-Bosta, 3.
Progrès, (Soc. anon.), Ch. el-Gawhari.
Quatre Saisons, Ahmed & Youssef Adli prop., Mouski.
Rahmani, Mohamed Hassan, Ch. el-Manakhlieh et Ch. el-Sokkarieh.
Reda Frères, r. Neuve et Ch. Bein el-Nahdein.
Sabbagh & Farid, r. Neuve.
Sahyoum, Menasce & Co., Hoche-Issa.
Sednaoui, A. & Co., Hamzawi.
Séoudi Mohamed, Mousky.
Setton, César, & Co., r. Neuve.
Setton, Tabbouche, r. Neuve, 26.
Sisso, Léon & Co., r. Neuve, 11
Sivrissarian & Aznovarian, r. Neuve, 13.
Tarabichi, Mahmoud Mohamed, Ch. el-Manaklieh.
Tiumen, M. K. & S. Sarkissian, Ch. Clot-bey.
Wahiche, Sisso & Co., r. Neuve.
Zohrabian, D., & Co., r. Neuve.

ALEXANDRIE

Abdallah Sultan, r. Bab el-Akhdar, 4.
Abdel-Fattah el-Mahallawi & frères, r du Nil.
Abdel-Aziz Khalifa, r. Midan, 25.
Abdel-Aziz Mahmoud Zed, r. Midan, 27.
Abdel-Gani, A. A., r. el-Midan, 29.
Abdel-Halim & Hussein Gomaa, r. el-Midan, 37.
Abdel-Latif el-Abbar, r. Midan, 42.
Abdel-Latif Aly Cheta, r. el-Midan, 33.
Abdel-Latif Asfour, r. Bab el-Akhdar, 2.
Abou Bakr Ibrahim Tarabelsé, r. Souk el-Siagh (Midan).
Abou el-Wafa A. M., r. el Midan, 37.
Abou el-Walfa, r. el-Midan, 33.
Ahmed Abdel-Ghani, r. Midan, 27.
Ahmed Ahmed Charaf el-Dine, r. Bahari bey.
Ahmed A., el Sahn r. de France, 40.
Ahmed Bayoumi, r. el-Midan, 43.
Ahmed Hassan (Cheikh), r. el-Midan, 33.
Ahmed Hélal, r. Bab el-Akhdar, 27.
Ahmed & H. el-Hallaka, r. el-Midan.
Ahmed Mahmoud, r. prince Abdel-Moneim, 13.
Ahmed Mansour, r. Bab el Akhdar, 27.
Ahmed Moursi, r. Midan, 27.
Ahmed Raafat & Co., r. Midan, 37.
Ahmed Tewfik Omar, r. Bab el-Akhdar, 4.
Aly el-Sekkari, r. el-Midan, 41.
Amakian, Sarkis, r. de France, 55.
Arafa Mahmoud, r. Bab el-Akhdar, 2.
Asaad, Elian, r. Bab el-Akhdar, 10.
Bembanaste, A., r. Souk el-Siarafieh, 8.
Bostros & Cousinos, r. Souk el-Akadin, 2.
Botton, A., r. Souk Samak el-Kadim, 6.
Boueri, Sélim, r. de France, 45.
Chamaa, Ezra, r. de France, 35.
Chamla, Haïm, & Co., r. Souk Attarinee.
Chamla, Soliman, r. el-Midan, 56.
Charaf el-Din, Mohamed Aly, r. Bahari bey.
Cohen, A. Jacques, r. Sinan pacha, 3.
Cohen, B., r. Souk el-Siareff, 3.
Cohen, Isaac, & Co., r. Souk Siareff, 10.
Cohen, Sabatino, r. Souk el-Siareff.
Cohen, Samuel, r. Souk el-Siaref, 8.
Debbas, M., pl. Ste-Cathérine.
De Castro, E., boul. de Ramleh, 26.
Denkdjian, H. & M., frères, r. Midan, 51.
Dueck Frères & Co., r. Souk Samak el-Kadim, 16.
Gouetah, Scialom, r. Souk el-Siareff, 8.

HUILE DE HOGG de FOIES FRAIS de MORUE
NATURELLE et MÉDICINALE
La plus Active, la plus Agréable; la Préférée des Médecins

Alexandrie (suite)

Guetta, Abramino S., r. Souk el-Siareff, 4 et r. Midan, 35.
Haddad, Joseph, r. Souk el-Siareff, 4.
Hamaki, Mohamed Mohamed, r. Souk el-Akadin.
Hassan Abbas, r. Bab el-Akhdar, 42.
Hassan Bassiouni, Abou Khadr, r. el-Midan, 32.
Hassan el-Gammal, r. el-Midan, 29.
Hassan Hadr, r. el Midan, 32.
Hassan Mohamed Simbel, r. el-Midan, 32.
Hassan el-Soukari, r. Bahari bey.
Hussein M. el-Halaka, r. el-Midan, 27.
Ibrahim Hassanein, r. Bab el-Akhdar, 4.
Ibrahim Charbih & frères, r. de France et r. Souk el-Siaref, 3.
Ishaki, Arabi Ahmed, r. el-Midan, 45.
Ibrahim Moustapha Abdel-Karim, r. Midan, 27.
Ismaïl Aly Ganem, r. Souk el-Akadine, 9.
Ismaïl Hassan, r. Bab el-Akhdar, 4.
Ismaïl Hassan (Cheikh), r. de France, 17.
Karamé, Sarkis, r. Bab el-Akhdar, 1.
Karsa frères & Amin Abou Alfa & Co., r. Sinan pacha, 4.
Kemakam, F. D., r. el-Midan, 37.
Korkor Khalil & Aldo, r. Bab Ahkdar, 8.
Kulaydjian, Agop, r. de France, 55.
Lechiani, J., r. de France, 18.
Levy Frères, r. Bab el-Akhdar, 2.
Maghrabi, Jacques, r. Souk el-Siareff, 3.
Mahmoud Jearani, r. Bab el-Akhdar, 4.
Mahmoud Mahmoud el-Máradwi & fils, r. el-Midan, 13 et r. Bab el-Akhdar, 12.
Manoukian, Joseph, r. Souk el-Siareff.
Malhamé, E. T. & Fils.
Maratchi, Bentata & Co., r. Wakalet el-Khodar, 4.
Medina, A., r. Souk el-Dakahlieh.
Mohamed Ahmed Charaf el-Din, r. Bahari bey.
Mohamed Bayoumi, r. el Midan, 45.
MohamedFouadIsmaïl, r.Bab el-Akhdar, 2.
Mohamed Hamouda (Hag), r. Moharrem bey, 12.
MohamedHassan el-Cheikh, r.el-Midan, 31.
Mohamed Hussein el-Halka, r. el-Midan, 42 et Bab el-Akhdar, 4.
Mohamed Ismail el-Mestahi, r. el-Midan, 36.
Mohamed Mohamed el-Soccari & Ismail, r. el-Midan, 41.
Mohamed Moustapha el-Hammami, r. el-Midan, 27.
Mouradjian, K., r. Sinan pacha, 4.
Moustafa Abdou, r. el-Midan, 32.
Nadouri, S. & M., r. Bab el-Akhdar, 42.
Nahmias, David & Ibrahim, r. Souk el-Akadine, 4.
Nahmias, Levi & Co., r.Souk el-Akkadine, 7.
Neumou, A., & A.Frères, r.Bab el-Akhdar, 4.
Néguib, Sayed Aly, r. Bab el-Akhdar, 2.
Papazian, S. & D. Ohanessian, r. Mawlaï Mohamed, 1.
Rayès Aly Ismaïl, r. el-Midan, 32.
Reis L. & Co., r. Chérif pacha, 27.
Rifi Frères & Co., r. de France, okelle Sananieh.
Sabban, Moïse, r. Souk el-Dakhahnieh.
Sachs, Khalifa, & fils, r. Souk el-Attarine, 5.
Sahal Brothers, r. Pirona, 3.
Saleh Hamoud & Amin Chohaïeb, r. Souk el-Dakhahnieh.
Saleh Rachid, r. Bab el-Akhdar, 2.
Sassin & Mohamed Bassiouni, r. Bab el-Akhdar, 4.
Sayed Aly Néguib, r. Bab el-Akhdar, 2.
Suarès & Zukar, r. de France, 26.
Tawa, B. & N., r. Chérif pacha, 13.
Tuby, Scialom, r. Souk el-Akkadine, 15.
Wadieh Saïd & Co., r. de France (okelle Sananieh).
Yagoubian, R., r. Souk el-Siaref, 1.
Yamgotchian, A., r. Souk el-Siaref, 2.
Yassin Mohamed Bassiouni, r. Bab el-Akhdar, 4.
Youssef & Ahmed el-Gammal, r. Midan, 36.

ASSIOUT

Abdel-Hafez Mohamed el-Rifi, Ch. Souk el-Kamh el-Kadim.
Abdel-Hafez el-Gammal, Ch. Kaïsariet el-Kébira.
Abdel-Maguid el-Boulaki, Ch Sikka el-Guedideh.
Ahmed Mahmoud Soeïli, Ch. el-Kaïsariet el-Kébira.

VÉRITABLES GRAINS de SANTÉ du Dr FRANCK
PURGATIFS — DÉPURATIFS — ANTISEPTIQUES
Le Remède de la CONSTIPATION — Dans toutes les Pharmacies.

Amin el-Gamal, Ch. el-Kaisaria.
Attallah Guergues, Ch. el-Kaïsariet el-Hélali.
Attalah Louka, Ch. Sarig Ganeh.
Badawi Ayad, Ch. Souk el-Kamh el-Kadim.
Bayoumi Ayad, Ch. Kaïsariet el-Kébira.
Colta Habib, Ch. el-Kaisarieh.
Essayed Mohamed Farwis, Ch. el-Sekka el-Guédidah.
Essayed Moustafa Farwis, Ch. el-Kaïssariet el-Kébira.
Guergues Ghobrial Abou Ghali, Ch. Kaïsariet el-Hélali.
Hassanein el-Adawi, Ch. Kaïsariet el-Hélali.
Khachaba, Aly Mohamed, Ch. Souk el-Kamh el-Kadim.
Louka Morgan, Ch. Kaïsariet el-Hélali.
Loza Rouphail.
Mohamed Bekhit el-Mallah, Ch. el-Kaisaria.
Mohamed el-Sarroughi, Ch. el-Maydoub.
Mohamed Wahba el-Rifi, Ch. el-Kaïsariet el-Kébira.
Morcos Ghali, Ch. Kaïsariet el-Kébira.
Rezkallah Saleh Nessim, Ch. Souk el-Kamh el- Kadim.
Sabet Kachef, Ch. Kaissaria el-Kebira.
Sayed Hassan Cadi, Ch. el-Kaïsariet el-Kébira.
Sayed Mohamed el-Sarrague, Ch el-Maydoub.
Soultan Boulos Ch. Souk el-Kamh el-Kadim.

ASSOUAN

Ibrahim Khalil el-Gamili.
Ishak Ibrahim & frères
Loutfalla Besada.
Reskallah Chehata.
Takaoui Siha.
Wahba Soultan.
Yanni Bichara & Abadir Zakhari.

BENHA

Abdallah Afifi (Cheikh), Ch. Ata.
Abdel-Halim Issa, Ch. el-Damanhouri.
Ahmed Mohamed Issa.
Cadi Afif, Ch. Ata.
Fangari Mohamed, Ch. Ata.
Gharib Issa (Hag), Ch. Ata.
Hamawi Isaak, Ch. el-Mehattah.
Harras Hassan, Ch. el-Mehattah.
Hindi, (Hag), Ch. el-Mehattah.
Ibrahim Abdou bey (chef de la corporation des négociants), Ch. Ata.
Koda, Abdel-Salam, Ch Ata.
Mahallawi Ramadan, Ch. Ata.
Mohamed el-Fenghari, Ch. Ata.
Moustafa Agha Aly, Ch. Ata.
Nabarawi Abdallah (Cheikh), Ch. Ata.
Nabarawi Taha (Cheikh), Ch. el-Mehattah.
Nachachki Youssef, Ch. Ata.
Nouri, Ismaïl, Ch. Ata.
Sayed Halawa, Ch. Ata.

BENI-SOUEF

Abdel-Haï Hafez, Ch. el-Riadi.
Ahmed Issawi, Ch. el-Riadi.
Ahmed Moustafa el-Chihi, Ch. el-Riadi.
Aly Mohamed Dardir, Ch. el-Riadi.
Chabaan Issawi, Ch. el-Riadi.
Habback, Hassan Aly, Ch. el-Riadi.
Hassan Chérif, Ch. el-Riadi.
Hassan Saad, Ch. el-Riadi.
Hussein Hassan, Midan Souk el-Talat.
Mohamed Hafez, Ch. el-Riadi.
Sissah Mohamed Hassan, Ch. el-Riadi.
Tahan, Ahmed Hassan, Ch. el-Riadi.
Zaazouh Moustafa, Ch. el-Riadi.

CHEBIN EL-KOM

Abou-Amna, Moursi Mohamed, Ch. el-Tarrasine.
Hassan Abou Amer, Ch. el-Tarrassine.
Hathout, Mohamed Moustafa, Ch. el-Kaïsariet.
Hussein Saleh Sourour, Ch el-Tarrassine.
Ibrahim Aboul-Saad, Ch. el-Tarrassine.
Kotkata Mohamed, Ch. el-Tarrassine.
Moustafa Nour el-Din (Hag), Ch. el-Tarrassine.
Naggar Moustafa, Ch. el-Kaïsariet.
Stefanous, Tadros, Ch. el-Tarrassine.

DAMANHOUR

Abdallah el-Kiatib, Ch. Khaïri.
Ahmed Mohamad Zewil, Ch. el-Chaïri.
Aly Edris, Ch. el-Sannanine.

ARTHRITIQUES — GOUTTEUX — RHUMATISANTS
VICHY CÉLESTINS

Aly Mohamed Matarid, Ch. Kaïri.
Azouel Mohamed Amine, Ch. Gadri.
Bestawi,Abdel-Rahman, Ch. el-Sannanine.
Cadi, Hussein, Ch. el-Magharba.
Herfa, Darwiche, Ch. Khaïri pacha.
Kamel Bistawi, Ch. el-Samamime.
Kateb, Mohamed, Ch. el-Dakkak.
Meslemani el-Mecekni, Ch. Khairi.
Naggar, Aly, Ch. el-Dakkak.
Zouel, Aly, Ch. el-Dakkak.
Zouel, Badawi, Ch. Khaïri pacha.
Zouel, Ibrahim, Ch. el-Dakkak.

DAMIETTE

Amin Bahnasi, Ch. el-Aazam.
Awad Chehata, Ch. el-Charabasi.
Bachout, Hassan, Ch. el-Aazam.
Chami, Ibrahim, Ch. el-Aazam.
Fallad Mohamed, Ch. el-Aazam.
Hassan Hassan Chéhata, Ch. el-Aazam.
Ismaïl bey Kesciba & fils, Ch. el-Aazam.
Mahmoud Rakha, Ch. el-Rebbah.
Mohamed Bahnassi eff., Ch. el-Aazam.

FACOUS

Abdou Aly, Ch. Enghizeh el-Kaissarieh.
Darwiche (Hag), Ch. el-Gameh.

FAYOUM

Ahmed el-Gannam, Ch. Kantarah.
Aly Massoud, Ch. el-Kantarah.
Bhayem, Ahmed Mohamed, Ch. el-Kantarah.
Baltagui,Abdel-Baki(Hag),Ch.el-Kantarah.
Barhoumah, Hassan Ahmed & Nassif Mahrous, Ch. el-Kantarah.
Bittar, Abdel-Baki, Ch. el-Amoud.
Bittar, Ahmed, Ch. el-Kantarah.
Chahed, Ahmed Hassan, Ch. el-Mebyada.
Ghamri, Mohamed & Abdel-Fattah, Ch. el-Kantarah.
Ghamri, Mohamed Sayed, Ch. el-Kantarah.
Hamouda el-Maghrabi, Ch. Adli.
Hamouda Omar, Ch. el-Yousfi.
Ishak Hemmin, Ch. el-Ramleh.
Maghrabi, Nasr Hamza, Ch. el-Kantarah.
Mahmoud Ibrahim Osman, Ch. el-Amoud.
Mohamed Aly Moussa, Ch. el-Amoud.
MohamedMoustaphaHatout, Ch.Kaisarieh.
Mohamed Ragheb eff., Ch. el-Amoud.
Mohamed Youssef Afifi, Ch. el-Kantarah.
Souefi, Abou-Bakr, Ch. el-Kantarah.
Souefi, Aly (Hag), Ch. Souk el-Tebn.

GUERGUEH

Abdou Atallah, Ch. Neffada.
Bichara Hilleh, Ch. el-Kaïssaria.
Guindi Hella, Ch. el-Mohatta.
Hefni Hafez, Ch. el-Neffada.
Hefni Mohamed, Ch. el-Kaissaria.
Mohamed Tantawi, Ch. el-Dowdieh.
Wassif Skender, Ch. el-Kaissaria.

ISMAILIEH

Abdallah bey, Village Arabe.
Abou Bekhit Soliman, Village Arabe.
Belbesi Ahmed, Village Arabe.
Hassan bey, Village Arabe.
Isaak, Village Arabe.
Makhzangui Ahmed, Village Arabe.
Sayed Aly, Village Arabe.

KENEH

Ahmed Agha Abdou, Ch. el-Maghrabi.
Aly Said Aly & fils, Ch. el-Sahrig.
Basta Azer, Ch. el-Maghrabi.
Essayed Aly Ouchachi, Ch. el-Kaïsaria.
Ghobrial Hanna, Ch. el-Maghrabi.
Khalil el-Mokhallah, Ch. el-Kaïsaria.
Mahmoud Mansour, Ch. el-Maghrabi.
Mohamed Aly Achour, Ch. el-Maghrabi.
Mohamed Omar Ouchahi bey, Ch. el-Kaïsaria.
Nassif Mahrouss el-Toraï, Ch. Adli
Sami, Chenouda, Ch. el-Sahrig.
Sami, Moustafa & Omar, Ch. el-Maghrabi.
Scandar Saïd, Ch. el-Maghrabi.

LOUXOR

Gayed Siha.

MANSOURAH

Askalani frères, r. Souk el-Assal.
Askalani, Moustafa, r. Souk el-Toggar.
Casdagli, Emmanuel, & Co., r. du Nil.
Chamlawy, Aly el-Sayed, r. Souk el-Toggar.
Cohen, M. & M., r. Neuve.

Optical Goods & Surveing Instruments form
L. KRAMER & C° Mousky
Sole Agents for Egypt, Sudan, etc. of
T. COOKE & SONS LTD., LONDON & YORK.

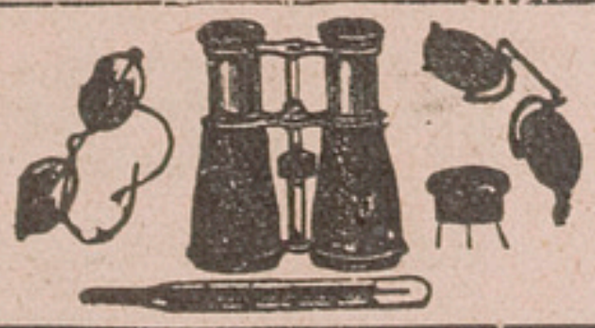

Dessouki el-Sabbagh & Co., r. Souk el-Toggar.
Ghosn, Mahmoud, r. Souk el-Tgorag.
Hechemi Khalil & fils, r. Neuve.
Heman, Ibrahim Sabatino, r. Neuve.
Heman, Moïse, r. Souk el-Toggar.
Kheirallah Khalil, r. Souk el-Toggar.
Khouri, Moussa & Issa, r. Souk el-Toggar.
Lagnado, Salomon, r. Souk el-Toggar.
Lagnado, Youssef, r. Souk el-Toggar.
Mahmoud Chams, r. Souk el-Toggar.
Méléka Ghali, r. Neuve.
Nimr, Sayed, r. Souk el-Toggar.
Ragui, Guergues, r. Souk el-Toggar.
Sadat, Mahmoud Mohamed, r. Souk el-Toggar.
Saleh Abdallah, r. Souk el-Toggar.
Sednaoui, S. & S., r. Neuve.
Zein el-Din, Aly & Farag, r. Souk el-Toggar.

MEHALLA-KEBIR

Ahmed Ahmed Mama, Ch. Souk Soultan.
Bedawi Ahmed el-Séoudi, Ch. Souk Soultan.
Cohen, Jacques, Ch. Kantarah.
Hafiz Tarabourchir, Ch. Souk Soultan.
Ibrahim Aly (Cheikh), Ch. Souk Soultan.
Mohamed Abou Ela, Ch. el-Khalig.
Mohamed Dib, Ch. Behlawan.
Mohamed el-Gananiri, Ch. Soultan.

MINIEH

Abdel-Malak Roufaïl, Ch. el-Bosta.
Guergues Ibrahim, Ch. el-Emoumi.
Guergues Narouz, Ch. Souk el-Ghélal el-Kadim.
Hanna Narouz, Ch. el-Bosta.
Mikhaïl Gobrial, Ch. el-Emoumi.
Tadros Narouz, Ch. el-Darraya.

MIT-GHAMR

Boghdadi Saad eff., Ch. el-Eiche.
Cheikha Mohamed, Ch. el-Asmar.
Chérif el-Sayed Mohamed, Ch. el-Daya.
Deebes Ahmed, Ch. el-Daya.
Guergues Abdel-Malak, Ch. el-Sagha.
Heil, Ahmed, Ch. el-Asmar.
Khalifa Mohamed (Cheikh), Ch. el-Sagha.
Mancarious Soliman, Ch. el-Sagha.
Mohamed Zoghebi, Ch. Asmar.
Nahas, Ibrahim, Ch. el-Daya.
Seidi frères, r. Sagha.

PORT-SAID

Aboulghet, Ahmed & Aly, Village Arabe.
Attalah, J. & M., Village Arabe.
Eastern Exchange Bon Marché, Wills & Co prop., r. Sultan Osman.
Gouda Moustafa, Village Arabe.

SIMBELLAWEIN

Abdou Latif Aly.
Abdul Arif Khouri.
Awad & Sayed Gabr.
Aziz Ghali.
Risgalla Traboulsi.
Youssef & Ahmed el-Gammal.

SOHAG

Abdallah Ibrahim, Ch. Kaïsariet el-Souk.
Abdallah Mohamed Chéhata, Ch. Kaïsariet el-Souk.
Abdel-Aziz Ibrahim, Ch. Kaïsariet el-Souk
Abdel-Mawgoud Helmi, Ch. Kaïsariet el-Souk.
Abdel-Rehim Hassan, r. Kaïsariet el-Souk.
Ahmed Achri, Ch. Kaïsariet el-Souk.
Azer Raphael, Ch. el-Aaref.
Ghali Doss, Ch. el-Kaïsariet.
Khayat, Osman Mohamed, Ch. Kaïsariet el-Souk.
Mahrous Moursi, Ch. Kaïsariet el-Souk.
Mazen, Abdallah Abou Taleb, Ch. el-Kaïsariet.
Moussa, M., Ch. Kaïsariet el-Souk.
Sarraf, Abdel-Aziz, Ch. el-Kaïsariet.
Sarraf Abdel-Rehim, Ch. el-Kaïsaria.
Sarraf, Aref Hassan, r. Kaïsariet el-Souk.
Yacoub Kamel & Youssef Ishak, Ch. el-Kaïsaria.

SUEZ

Abou el-Enein Hussein, r. Kassara.
Abou el-Enein Mohamed Abdel-Gawad, r. Kassara.
Banatar frères, r. Kassara.
Papacosta, N., r. Kassara.

COFFRES-FORTS CHATWOOD

Agents pour l'Egypte: ***ALLEN, ALDERSON & Cº***

TANTAH

Aaref Samin, Ch. el-Sourouguieh.
Aarida, Antoun, Ch. el-Hammam.
Achmaoui Hamed, r. Neuve.
Antonious Hanna, Ch. el-Souroughieh.
Badaoui & Moustapha el-Chiati, Ch. el-Khan.
Barcilion, A. J., Ch. el-Khan.
Bocti, Salem & Nasser, Ch. el-Khan.
Boullos Frères & Co, Ch. el-Khan.
Chakra, Nayef & Mourched, Ch. el-Sourouguieh.
Chamla, R. & J., & Co., Ch. el-Borsa.
Chamla, S. & E., r. du Khan.
Chehda, Sarhan, Ch. el-Sourouguieh.
Chiati, B. & M. Ch. el-Khan.
Fattallah Younès Farkouh, Ch. Sekka el-Guediedeh.
Habib Awad, Chareh el-Sourouguieh.
Haddad, Serhan & Isaac, Ch. el-Sourouguieh.
Hadida, Salomon, Ch. el Khan.
Hakim, Marwan, Sikkah el Guédidah.
Hakim, Nasri, Ch. el-Khan
Hanna, Atallah & Abdou, Ch. el-Sourouguieb.
Ibrahim Mahmoud & Frères, Ch. el-Sourouguieh.
Khouri, Habib, Ch. el-Sourouguieh.
Loka, Antoun, Ch. el-Hammam.
Mahfoud, Atallah Sabbagh, Ch. el-Sourouguieh.
Manadily, Antoun, Chareh el-Khan.
Mohamed Mezaoui, Ch. el-Khan.
Mohamed Soliman Khodeir, Ch. el Khan.
Naddour, Mahfouz, Ch. el-Sourouguieh.
Nayef & Aref Loca, Ch. el-Khan.
Nayef & Arcf Loca, Ch. el-Khan.
Naser Abdou, Ch. el-Hammam.
Naser frères & Sabbagh frères, Ch. el-Sourouguieh.
Naser, Neuman, Ch. el-Hammam.
Omar Amin (Hag), Ch, el-Khan.
Orfali, Hafez, Chareh el-Sourouguieh.
Oteifa, A. & M., Ch. el-Khan.
Rabbat Bachir, Ch. el-Khan.
Rabbat Bassili, Ch. el-Khan.
Rabbat, J. & R. & S., Darb el-Rahbé.
Rezk frères, Ch. el-Sourouguieh.
Salami Aly Ch. el-Khan.
Salami Hussein, Ch. Sikka el-Guédideh.
Salami Tobia, Ch. el-Khan.
Serafi, Hafez Ibrahim, r. el-Sourouguieh.
Tannous, Nasr, Ch. el-Hammam.
Toumani, Nicolas, Ch. el-Hammam.
Traboulsi, Nicolas, Ch. el-Sourouguieh.
Weichy, el-Sayed Aly, frères, r. el-Khan.
Weichy Ibrahim & Mahmoud, r. el-Khan.
Weichy Mohamed, Ch. el-Khan.
Zalat, Fathallah, Ch. el-Hammam.
Zouel, Abdel-Gawad, Ch. el-Sourouguieh.

ZAGAZIG

Abdel-Fattah Chédid, Ch. el-Kaïsariet.
Chédid, Abdel-Rahman, r. Midan el-Adly.
Ibrahim Badawi, Ch. el-Moussallamia el-Kébliah.
Peiroyou & Levi, Ch. el-Wadi el-Kébli.
Sallam, Dessouki, Ch. el-Moudirieh.

ZIFTA

Abou Chanab, Ahmed, Ch. el-Midan.
Chabana, Mohamed Ibrahim, Ch. el-Souk.
Chourbagui, Ahmed, Ch. el-Souk.
Gaafar, Ahmed Ahmed, Ch. el-Midan.
Guindi, Hussein el-Saghir, Ch. el-Kébir.
Ibrahim Youssef Abdel-Messih, r. el-Midan.
Ibrahim Abdou, Ch. el-Midan.
Kaada, Gobran, Ch. el-Souk.
Koronfol, Ibrahim, Ch. el-Souk.
Mansi, Youssef, Ch. el-Midan.
Matar, Ibrahim, Ch. el-Souk.
Saïd Moustafa Kisk, Ch. el-Souk.
Stavros, Ghobrial, Ch. el-Midan.
Tobbala Aly (Hag), Ch. el-Kébir.

Manufactures Orientales

CAIRE

Habra, Michel, r. Neuve.
Kelzy M., & Co., r, Neuve.
Nahabédian, Partic, r. Neuve.
Partoghian, D., & Co., r. Neuve.
Salhani, Joseph, r. Neuve.
Séropian, Vranchabouch, r. Neuve.
Tassopoulos, J., Ch. Fakhry pacha, Mouski.
Zayat, Hassan, Khan Abou Takia.

R. KUSTER & C°. TÉLÉPH. 287
Fers et Métaux en tous genres

ALEXANDRIE

Avakian, S.M., r. de France, 55.
Balian, G.J., & Co., r. de France, 26.
Chalhoub frères, r. Sidi Metwalïi, 46.
Chouedi, Chehata Awad, Souk el-Siareff, 12.
Doummar, D.M. & Fils, r. de France, 26.
Dueb Abdel-Baghi, r. Masguid el-Chourbaghi, 8.
Kamel, Alfred, r. Ibrahim 1er, 1.
Kamel, Fares & Samaan, r. de France, 26.
Kamel, Samaan, r. Ibrahim 1er, 7.
Mograbi, Stephan Khouri, r. de France, 30.
Orfali, Chehata Nassif, r. de France, 32.
Sabbagh, F. & K., r. de France, 28.
Sabbagh, Sélim Stefan, r. de France, 26.
Souccar, G.M. & Co., r. de France, 3».
Stefan, Sélim, r. de France, 26.
Trabilsi Abou Bakr, (Hag), r. Chourbaghi, 7.
Traboulsi, Michel G., r. de France, 36.

ASSIOUT

Attallah Louka, Ch. Kaïsaria Kébira.
Guergues Colta, Ch. el-Sekka Guédidah.
Kework Jaqingian, Ch. el-Khoda.
Sourgian, Khachadoun, Ch. el-Khodaria.
Mohdar Moustafa, Ch. Kaïsariet Kébira.

DAMANHOUR

Aly Aboul-Wafa, Ch. el-Dakkak.
Herfa Darwiche (Hag), Ch. el-Dakkak.
Zouel, Mohamed Abdallah, Ch. el-Dakkak.

DAMIETTE

Moschrefa, Mohamed, Ch. el-Aazam.
Moschrefa, Moustafa Aly, Ch. el-Kantarah.

TANTAH

Etrah, Ibrahim, Ch. el-Khan.

Marbres & Marbriers

CAIRE

Abdel-Nabi Mohamed, Ch. Taht el-Rabeh.
Beato, Camillo, Ch. Kantaret el-Dekka, 12.
Benedetti, O., & Co., Ch. el-Saha.
Chamy, Elias, Ch. Taht el-Rabeh.
Falanga, S., Ch. el-Saha, 5.
Franceschi, E., Ch. Taher.
Giaccaglia, Domenico, Darb el-Khawaga, 7, (Achmaoui).
Micaelli, P., Ch. el-Saha, 5.
Pusterla, Carlo, Ch. Tewfik.
Sanua, D. & Co., Ch. Manakh, 1.
Simonidis, Georges S., Ch. Taht el-Rabeh.
Société pour le Commerce et l'Industrie en Egypte, C. De Zuttere, C. De Ceulener & C. Ruelens, Square Halim.
Spanopoulo, Gorgui, Ch. Mansour pacha.
Ventura, Giacomo, Ch. Kasr el-Aïni.
Yanni Mikhali, Ch. Taht el-Rabeh.
Zaharija, G. G. & Co., Ch. Tewfik.
Zayat, J. & Co., Ch. Bein el-Sourein, 60.

ALEXANDRIE

Bambino, A., & C. Charalambo, r. el-Baïdawi.
Baranès, Simeone, r. Amran (Midan).
Buhagiar, B., r. Salah el-Dine 45.
Cassarakis, Vve Th. M., r. des écoles grecques, 1.
Charalambos, Costi, r. Abdel Moneim, 79.
Falanga & Billaud, r. de l'Archévêché, 8.
Levi, E. & Co., r. Abdel-Moneim, 86.
Maatouk, Jos: (Les fils du feu), r. Salah el-Dine.
Mikhaïlidis, Stavros, r. Salah el-Dine, 5.
Mohamed Tewfik Hanafi, r. Isaac el-Nadim, 4.
Moros, S., boul. Ramleh, 15.
Rigo Ioanni, r. de l'hôpital Egyptien.
Société pour le Commerce et l'Industrie en Egypte, C. De Zuttere, C. De Ceulener & C. Ruelens, r. Cléopatre, 5.
Sand Stuart Co., r. de l'hôpital indigène.
Vitali, Roberto, r. porte Rosette, 22.

ASSIOUT

Michaëlidis, Stavros, Ch. el-Mehatta.

MANSOURAH

Evdokimou, Pandeli, r. de la Gare.

PORT-SAID

Gualandri, Carlo, à la plage.

TANTAH

Ahmed el-Sayed, Ch. el-Kantarah.
Georgiades, Nicolas, Ch. Kantarah.

Enrico Ganni & C° LIVORNO (*Italie*)
ACIDE BORIQUE — Talc — Plombagine — Cire — Racine d'Iris — Miel
MARBRES BRUTS ET FAÇONNÉS — TERRES COLORANTES — PIERRE PONCES
EXPORTATION
Adresse Télégraphique : GANNI-LIVORNO

Marchands-Tailleurs

CAIRE

Abdallah Hanna el-Noussary, r. el-Cheikh Rihane, 13.
Abdel-Rahman Sebak, Ch. Khaïrate, 21.
Adès, Raphaël, boul. Abdel-Aziz, 6.
Agapion, P. Ch., Ch. Djelal pacha.
Agram, Raphael, Ch. el-Zaher.
Ahmed Abdel-Latif, boul. Mohamed Aly.
AhmedAbdel-Rahman,Ch.Hassanel-Akbar
Ahmed el-Sayed, r. Neuve.
Akhras, Y. Henein, boul. Clot-bey.
Albion House, Geo. Christodoulou & J. Collaros, Ch. el-Manakh, 16.
Aly Mohamed, Ch. el Saha, 41.
Aly Sourour, Ch. Abdel-Aziz, 28.
Aly el-Toubgi, Ch. Mohamed Aly, 148.
Ananian, E., Ch. Abdine, 12.
Andalaft, Ibrahim, Mouski.
Antoun Youssef, Ch. el-Koubri.
Apak, G., Ch. Boulac, imm. Halim pacha.
Araman, Choucri Halil, Ch. Nubar pacha.
Arcadipane, Nicolas, Ch. Djellal.
Arotyn, Jacob, Ch. el-Saha, 41.
Arrata, Joseph, Ch. el-Bosta.
Arrata, Khalil, Ch. Abdel-Aziz.
Artinian, J., Haret el-Zaher.
Assaf, Elias, Ch. Abdel-Aziz.
Attias, S. D., ruelle de l'Hôtel du Nil.
Attias, James, Ch. el-Maghrabi.
Audi, Alexandre, Ch. el-Faggalah.
Aziz Mansour, Ch. el-Faggalah.
Baghos & Sarkis Hanna, Ch. el-Rouei.
Balekdjan, G., Ch. Abdine, 14.
Banna, Alexandre, Ch. el-Faggallah.
Baracat, Aziz, Haret el-Mezayen.
Barsa, Elias, Ch. Abdine, 20.
Barsa, Hanna, Ch. Abdine, 12.
Bedevian frères, Ch. el-Bendeka, 45.
Belle Jardinière, Assayas Frères & Co., Ch. Mousky et Ch. Nubar pacha.
Benghiat, Moïse, Ch. el-Mahdi.
Bentsen, E., Ch. Soliman pacha, 1.
Bercovitz, V., Ch. el-Saha, 25.
Blum Isaac, Ch. el-Madabegh.
Blum, William, Ch. el-Mahdi.
Bondjoukian, Achag, Ch. Madabegh, 42.
Braticevich, Roch, r. Emad el-Dine, 14.
British Cloth Warehouse, Robert Rousso prop., Ch. el-Maghrabi.
Cassatli, Aziz, Ch. Nubar pacha, 16.
Cardona A., & A. de Paschali, Ch. Abdel-Hakk el Sombâti.
Chakal & Khouri, Ch. el-Zaher, 11.
Chaldjian, L., & Frères, Ch. Mohamed Aly, 116.
Chaoui, Michel, Ch. el-Faggallah, 7.
Chemtob, Ezra & Co., Ch. Mohamed Aly, 137.
Chichmanian, G.B., Ch. Emad el-Dine.
Choueri, Amin, Ch. el-Fagallah, 49.
Ciseaux d'Or, Ch. Léon & fréres, Ch. Kasr el-Nil.
Cochti, Isaac M., ruelle Hôtel du Nil.
Cohen, Menahem, Ch. Kasr el-Nil, 56 et boul. Abdel-Aziz, 33.
Cohen, Daniel & Co., Ch. Abdine, 39.
Collacot, John, & Son, Ch. el-Manakh, 22.
Constantinou, Diomides, Ch. Abdine, 6.
Cosentino, E., Haret el-Husseini.
Coupe Parisienne, Ibrahim Antebi, boul. Abdel-Aziz, 34.
Coyannas, Christo, Ch. Kantaret Dekka, 37.
Critzilas, C. & Co., Bazar Mourour.
Cruicchi, Oreste, Ch. Abdel-Aziz.
Davies Bryan & Co., Ch. el-Manakh.
Debs, Michel, Ch. el-Faggalah.
D'Elia, Vincenzo, Ch. el-Maghrabi, 14.
Dergarabedian, M., Ch. Koubri.
Dichi, Haron, Ch. el-Faggallah.
Di Jeva, D., rd.-pt. Suarès.
Dommar, Sélim M., Ch. Nubar pacha, 16 et Ch. Djellal.
Egavian, K. K., & Co., Ch. el-Maghrabi, 3.
Elias Goubran el-Ekme, Ch. Nubar pacha 7.
Fazzi, Romulado, Haret Abou Koutah, 12 (Abdine).
Feccio, Heracli P., Haret Chalabi.
Fotiadis, S. I., Square Halim pacha, 6.
Franghiaki, Manoli, Ch. Elfi bey.
Gabriel, Pierre, Ch. el-Zaher, 75.
Gaeta, Antoine, Ch. el-Maghraby, 9.
Gallo, V. & fils, Ch. Kasr el-Nil, 38.
Ganem, Joseph, boul. Clot-bey.
Gaon, B., Haret el 'Ocely.

PILULES PINK
GUERISSENT LA OU LES AUTRES REMEDES ONT ECHOUE

Caire (suite)
Gaon, J., Ch. Emad el-Dine.
Gartner, Marco, Midan el-Azhar.
Gazal, Aziz J., Ch. el-Zaher.
Ghoche, Khalil, Ch. Koubri Kasr-el-Nil et Zeïtoun.
Gigliotti, R., Haret Soufi.
Girlando, Giovanni, Ch. Clot bey.
Goldstein, R., Ch. el-Nemr.
Gregoriadis, D. Z., Ch. Abdine, 30.
Hachem, G., av. de Choubra
Haddad, Bichara, Ch. el-Zaher.
Hadjopolos, Costi, Ch. Koubri Kasr el-Nil, 67.
Hakim, E. D., & Co., Ch. Abdine, 12.
Hakim, Levi, & Co., boul. Abdel-Aziz, 13.
Halabi, Joseph, Ch. el-Zaher.
Haronian, Ath., Ch. Emad el-Dine, 5.
Hassan, Ahmed, boul. Mohamed Aly.
Hassan Chehata, Ch. Mohamed Aly, 36.
Hassan Hanafi, Ch. Khaïrate.
Hassan Mohamed, Ch. el-Borg.
Hazan, A. R., Ch. Abdel-Aziz, 29.
Hazidakis, E., Atfet Sidi Abdel Hakk, 19.
Henri, S., av. Boulac, 8.
Herson, Wolf, Jardin Rossetti.
High-Life Tailor, N. Rousso, Ch. Kamel.
Hussein Aboulela, Ch. Wabour el-Miah, 54.
Ibrahim Hanna & Moustafa el-Sayed, Ch. el-Zaher, 6.
Ibrahim Sallam, Ch. Khaïrate.
Ibrahim el-Tougbi & Co., Ch. el-Dawawine, 55.
Jordano, Em., Haret el-Zahar.
Joseph, Alexandre, Midan el-Faskieh.
Kahil, M. & J., Ch. el-Faggalah, 25.
Karaculian, Awadis, Ch. Gameh el-Banat.
Karamah, G. S., Ch. Abdel-Aziz, 27.
Kassab, Alex., Ch. Kantaret el-Dekka.
Kassem, Stephan & Co., Ch. el-Zaher, 59.
Khalil Derani, Ch. el-Faggallah.
Khawaga, Goubran, Midan el-Faskieh, 2.
Khayatte, Georges, Ch. Nubar pacha, 9.
Kher, G., Ch. Nubar pacha, 12.
Khoucaz, William, Ch. el-Zaher, 7.
Khouri, Philippe, boul. Abdel-Aziz, 23.
Kiriacou, Jacques, Ch. Emad-el-Dine, 58.
Kozah, Joseph, Ch. Nubar pacha, 2.
Leone & Jessula, Ch. Kasr el-Nil.
Levin, Lazare, Ch. Hoche-el-Hine, 19.
Limongelli, Antonio, Ch. Abdine, 11.
Lobl, S., Ch. Mohamed Aly, 106.
Majo frères de, & V. Mazza, Haret Zogheb, 4.
Makhat, Joseph H., Ch. el-Zaher.
Malaxos, C. C., Ch. el-Zaher.
Maruca, V., Midan el-Faskieh, 12.
Meguerian, Hagop, Ch. Abdine, 10.
Michailidès, A. E., Ch. Kantaret-el-Dekka, 33.
Michaïlidis, Nicolas C., Haret Chafeï (Abdine).
Mikhran Bukhs & Mahmoud Abdel-Aal, Midan Soliman pacha, 8.
Mimidian, J., Ch. el-Maghraby, 7.
Minoliti, Giuseppe, Haret Soufi.
Misrahi, I. J., Ch. Kasr el-Nil, 46.
Mohamed Choueikh, Ch. Nubar pacha, 14.
Mohamed Omar, Ch. Abdine, 20.
Mohamed el-Orabi, Ch. el-Madabegh, 14.
Mohamed Saïd, Ch. el-Saha, 31.
Mohamed Tewfik, Ch. el-Mahdi.
Mohamed Zaky el-Sennary & Co., Ch. Mohamed Aly.
Moscato, Ilo, Ch. el-Mahdi.
Mourad Sourour, Ch. Abdel-Aziz, 6.
Moustafa Abbassi, boul. Mohamed Aly, 45.
Myr, R. & Co., Ch. Boulac, 8.
Namour, A. & Co., Haret Zogheb, 5.
Nemr, Mahmoud, Midan Bab el-Louk.
Nerouz Hanna, Ch. Faggalah, 26.
Paricos, N. J. & Co., Ch. Abdel-Aziz, 21.
Paskalidis, Const., pl. anc. Zaptieh.

F. PHILLIPS & Co
CAIRO, Sharia Kasr el-Nil
ALEXANDRIA, Rue Cherif Pacha
Military Tailors, Civil Tailors
Ladies Tailors, Sporting Tailors

Rathle, Joseph, Ch. Zaky pacha, Helouan.
Rheinerth, A., Ch. el-Dawawine.
Rizkallah, R. & W. Badran, Ch. el-Faggallah, 28.
Rodestein, Joseph, boul. Abdel-Aziz.
Rousso, R., Ch. el-Maghrabi.

L'Imprimerie de la SOCIÉTÉ ANONYME EGYPTIENNE DE PUBLICITÉ
30, rue Kasr-el-Nil, LE CAIRE
Imprime vite, bien et bon marché

Caire (suite)
Ruicchi, C., Ch. Soliman pacha.
Saadé, Nicolas, Ch. Nubar pacha, 29.
Sabbat, Michel, Ch. el-Maghraby, 3.
Saïd, J. H., Ch. Abdine.
Saleh, Georges, boul. Abdel Aziz, 4 et Ch. Nubar pacha.
Salem Abdel-Latif, r. Koubri Kasr-el-Nil.
Salhani, I., Ch. Kasr el-Nil.
Samaan Guergues, boul. Clot-bey.
Sarafian, I., Ch. Nubar pacha, 6.
Sarkis & Boghos Hanna, Ch. el-Rouei.
Sarraf frères, Ch. el-Madabegh, 44.
Sasson, Haïm, r. Mohamed Aly, 142.
Sasson, I., & Co., Ch. el-Maghraby.
Sayed Abdel-Sallam, Ch. Cheikh Rihane, 42.
Sayegh, J. N., Ch. Kantaret el-Dekka.
Schulman, Joseph, Ch. Abdel-Aziz, 14.
Ségal, I., Ch. Souk el-Tewfikieh.
Sélim Chiché, Ch. el-Mahdi.
Sélim Khouri Farah & Co., Ch. Nubar pacha, 16.
Sisso, Ayad Itna, Ch. Abdine, 15 et Ch. Abdel-Aziz, 5.
Sivade frères, Ch. el-Manakh, 31.
Smatt, Nicolas, Ch. el-Faggalah.
Sokari, Mohamed, Ch. el-Khalig.
Souliotopoulos, Ath., Ch. el-Guinénah.
Spector, E., Jardin Rossetti.
Spiridion, Stavro, Khan-Khalil.
Starangis, M. F., Haret el Rouei, 18.
Staraselski, B., Ch. Abdine, 25.
Staraselski, J., Ch. Heydar pacha (Hélouan).
Stotland, Zeilik, Ch. Abdine, 11.
Tahan, Anis, Ch. el-Faggalah.
Tahan, Georges, Ch. el-Faggalah.
Tannous, Nicolas, Ch. el-Faggallah.
Tatossian, Martin, Ch. el-Saha, 37.
Tcheterian, Armenag, Ch. Abdel-Aziz, 18.
Tewfik, M., Ch. el-Mahdi, 5.
Tobgui, Aly, boul. Mohamed Aly, 146.
Torrisi, Francesco, Ch. Emad el-Dine, 7.
Toubagi, Antoun, Haret el-Chalabi (Esbékieh).
Toubagi, Halil, ruelle de l'hôtel du Nil, 11.
Vafiadis, Képros, Ch. Koubri Kasr el-Nil, 50.
Wahba, Thomas, Ch. el-Roueï.
Weinstein, Isidore, boul. Abdine.
Youssef Osman el-Dib, Ch. el-Dawawine, 69.
Zaghloul, M., r. Neuve.
Zaidan, Joseph, Ch. el-Faggalah 7 et Midan el-Faskieh.

ALEXANDRIE

Abdou, N., boul. Ramleh, 5.
Ahmed Bakr, r. Bab el-Akhdar, 4.
Ahmed Hilal, r. Bab el-Karasta, 37.
Amin Gazaierli, r. Ebn el-Khattab, 9.
Angelillo, D. & fils, r. mosquée Attarine, 80.
Angelilo, G., & F., r. gare du Caire, 13.
Arcadipane, S., r. église américaine.
Arena, M. Frères, r. Tewfik, 10.
Aron, Haïm, r. anc. douane, 3.
Attal, A., r. Tewfik 19.
Avolio, Roberto, r. église copte, 22.
Barbone, A., Bacos (Ramleh).
Barsamian, H., r. Souk el-Siareff, 11.
Belthanis, N. Christos, r. Tewfik, 22.
Benezra, E., r. Tewfik 1er, 11.
Benmaïor, M., r. Mawlaï Mohamed, 2.
Benvinisti, B., r. Tewfik, 6.
Benveniste, V., pl. Mohamed Aly, 6.
Bernard, W., r. de la Poste, 1.
Bichara, Dandan, r. Stamboul, 3.
Bossone, C., r. Toussoun pacha.
Cafiero, G., r. église grecque, 6.
Calabria, Vincenzo, r. Antoniadis, 1.
Calache frères, r. Bab el-Akhdar, 11.
Camarianos, J. J., r. Mahmoud pacha el-Falaki, 7.
Capua, A., r. des Sœurs.
Centofanti, R., ruelle Tabrizi, 10.
Chaaban Aly Khalifa, pl. Mohamed Aly.
Chama Habib, r. de France, 17.
Chammaa frères, r. Cheikh Soliman pacha.
Christophorides, L. P., r. Mahmoud pacha el-Falaki, 7.
Cohen, Nessim M., r. Mawlaï Mohamed, 1.
Cohen, S., r. gare du Caire, 2.
Contufanti, G. S., r. mosquée Attarine, 5.
Costa, G., r. Sésostris, 9.
Crisafulli, A., r. Sidi el-Metwalli, 11.
Crisafulli, P., r. Wârchet el-Toubguieh, 9.

J. OROWETZ Dépositaire et Agent exclusif des Bières "Spatenbräu" de Munich et "Erste Pilsner Aktienbrauerel" de Pilsen.
Dépôt: Rue du Téléphone-Caire. *Tél. N° 2075*

Alexandrie (*suite*)
Davies Bryan & Co., r. Chérif pacha, 2.
De Benedetto, F., r. Chérif pacha, 21.
De Francesco, I., r. église Debbane, 2.
De Gaetani, A., r. Tewfik, 15.
De Maria, A., r. el-Falaki, 10.
De Maria, G., r. Sélim Kaptan, 4.
Deman, H. A., r. anc. bourse, 6.
Dervichian, G. G., r. Chérif pacha, 16.
De Toma, D., r. Nubar pacha, 7.
Diab, Nameh, pl. Mohamed Aly.
Doif, Samuel & Haïm Jacoel, r. église américaine.
Doummar, D. M. & Fils, r. de France, 14.
Douzinos, K., r. de l'église grecque, 6.
Elefterion, N., r. el-Kayed Gohar, 28.
Elias, A. J., r. de France, 4.
Farah Habib Sélim, Kom el-Dik.
Fares, Joseph N., r. Stamboul, 4.
Farhi, Isaac, r. église Debbane, 2.
Fashionable House, r. Tewfik, 6.
Fayad, Elias J., r. de France, 6.
Fiani, Néguib, r. de France, 19, okelle Sananieh.
Franco, I., r. Sésostris, 10.
Franco, M., r. pacha el-Falaki, 1.
Frangini, E., r. Chérif pacha, 12.
Fummo, J., r. hôpital Grec, 1.
Gaeta, Antoine, r. église Debbané, 2.
Galanopoulo, T., r. gare du Caire, 2.
Gallo, Mauro, r. Chérif pacha, 1.
Gallo, V., & fils, r. Chérif pacha, 17.
Garmouti, A. M., r. Tewfik 1er, 12.
Georgallis, N. & C. Hambullidis, r. Mahmoud pacha el-Falaki, 3.
Georgiades, Georges, boul. Ramleh, 5.
Grigoriou, A., ruelle Zahab, 6 (r. el-Cayed Gohar).
Guerson, Joseph, r. Stamboul, 18.
Hachem, Joseph, r. Bab el-Akhdar, 23.
Hakim Elia, pl. Mohamed Aly, 6.
Hampar, David, r. mosquée Attarine, 23.
Innino, V., r. Sésostris, 25.
Irone, Guglielmo, r. église Grecque.
Joannides, P. D. Frères, r. des Sœurs, 51.
Kaboudan Moussa Ismail, r. anc. bourse, 3.
Kipriadis, J., r. Averoff, 1.
Koudalakis, J. N., r. Masguid Attarine, 85.
Kurk, Edouard & Co., r. Rosette, 1.
Laïnas, N. G. & Co., r. mosquée Attarine, 8.
Lanteri, S., r. Toussoun pacha, 3.
Lapedota, L., r. Sidi Metwalli, 40.
Léon, N., r. Tewfik 1er, 11.
Levin, A. & Klipatch, r. Antoniadis, 5.
Lio, Giuseppe, r. Kayed Gohar, 3.
London House, Siméonides & Franzides prop., r. Sésostris, 14.
Lorousso, Onofrio, ruelle el-Tabrizi, 15.
Loutfi, Georges, pl. Mohamed Aly, 10.
Macri, G., r. Tewfik, 29.
Mahmoud Abdel-Al, r. el-Midan, 36.
Malha Ibrahim, pl. Ste.-Cathérine.
Mamas, Th. P., r. Bab el-Karasta, 13.
Mantzonopoulos, G. D., r. pacha el-Falaki, 14.
Marcovitz, V., & Co., pl. Mohamed Aly, 6.
Mattatia, Moïse D., & Fils, pl. Ste-Catherine, 1, r. Trieste.
Mazza, Vittorio, r. des Seurs, 11.
Mazzeo, G., r. Warchet, 6.
Mazzucchi, N. G., boul. Ramleh, 8.
Mavrandi & Stavridès, Galerie Menasce.
Mendil, Boltimester & Co., r. de France, 15.
Merulla, P., r. Moharrem bey, 6.
Moschemberg, D., galerie Menasce.
Neroutzopoulos, C., & Co., Galerie Menasce.
Nicolaidis, A., ruelle Ebn Rochd, 1.
Orfanelli, Auguste, r. Sésostris, 8.
Orfanelli, D., r. Tewfik 1er, 16.
Pagnotta, S., r. de l'Archevêché, 7.
Papadopoulo, Ch. A., r. Sidi Metwalli, 11.
Parisi, Ant., r. mosquée Attarine, 19.
Pascalis, G. F., r. de la Poste, 4.
Pascotto, A., r. Chérif pacha, 1.
Pezzano, D. F., r. Nébi Daniel, 22.
Pharés, J. A., r. masguid el-Faham, 6.
Phillips, F., & Lawrence, r. Chérif pacha, 14.
Pompa, A., r. des Sœurs, 10.
Raybaud, C., r. Rosette, 1.
Reis, L. & Co., r. Chérif pacha, 27.
Rizkallah, N., r. el-Falaki, 1.
Rosenzweig, A., r. Antoniadis, 5.
Rotta, frères & Tini, pl. Ste. Catherine.
Russo, A., r. Antoniadis, 5.
Sarafides, Th., r. Sésostris, 20.

CHOCOLAT MENIER
VENTE PAR JOUR 60,000 KILOS

Saridakis, S. J., r. église Grecque, 2.
Savona, G., r. Ibrahim 1er, 24.
Schneider, Jules, r. Salah el-Dine, 17.
Serino, L., & figlio, r. Antoniades, 2.
Serino, U., r. Tewfik, 13.
Simeonidis & Franzidis, r. Sésostris, 14.
Stamatopoulos, A. & Kaz., galerie Menasce.
Stefanoudakis, G., r. église Copte, 7.
Tassielo, V., r. des Sœurs, 31.
Tasso, W., r. mosquée Attarine, 19.
Telyan, S., ruelle Pharmacie Huber.
Tsiriho & Nacson, r. de France, 26.
Vivante, Elie, r. Cheikh Soliman, 1.
Vreteas, P., r. el-Kayed Gohar, 9.
Yaortopoulos, G., r. Sidi Metwalli, 15.
Zarbis, J., boul. Ramleh, 17.

ASSIOUT

Arfa Mohamed, Ch. el-Maydoub.
Baskharoun Khalil, Ch. Cheikh Mantache.
Ghali & Rizkallah, Ch. el-Mehatta.
Sadek Ibrahim, Ch. el-Maydoub.

BENHA

Farahat Jacques Moussa, r. Salvago.

BENI-SOUEF

Fahim & Amin, Ch. el-Riadi.
Ibrahim Youssef, r. anc. poste.
Mahmoud Soliman, Ch. el-Riadi.
Mohamed Sayed Maghrabi, r. anc. poste.
Samaan Guergues, r. anc. poste.

FACOUS

Politopoulos, A.

FAYOUM

Badran, Philippe, Ch. el-Ramleh.
Ibrahim Khalil, Ch. el-Ramleh.
Ismaïl Katatmi, Ch. el-Ramleh.
Issawi Mohamed, Ch. el-Kantarah.
Mohamed Hussein Nassar, Ch. el-Kantarah.

KENEH

Charkawi Korolos, Ch. el-Moudirieh

LOUXOR

Ginio, N., r. de la Gare.
Papaemmanuel, Jean, r. de la Gare.

MANSOURAH

Baroukh Frères.
Bazar National, Félix Nacson.
Choukri Ganem, r. Neuve.
Cohen, Chona, r. Neuve.
Elias Rizk, r. Neuve.
Fiani, Nicolas, r. Neuve.
Hamed Hassan el-Chiati, r. du Nil.
Hechemi Raphael, r. Neuve.
Jones, John & Co., Ch. el-Guedida.
Metalides, J., r. du Nil.

MEHALLA-KEBIR

Chamcham Halil, Ch. el-Kantarah.

MINIEH

Aziz Bassoul, & Co., Ch. el-Guédid.
Baroukh, Léon, Ch. el-Guédid.
Elias el-Aakam, Ch. el-Bosta.
Martellis, Léonidas, Ch. el-Guédid.
Yousseph Dalfati, r. de la Poste.
Zeilas, Elias, Ch. el-Bosta el-Guédida.

MIT-GHAMR

Farag Guindi, Ch. Aly bey.
Martalis, Leonidas, Ch. el-Faloussa.
Osman Hassan, Kaïsariet Sayed Soliman.
Roumano, J., Ch. el-Faloussa.
Zeilah, Elias, Ch. el-Bosta el-Guédida.

PORT-SAID

Barbone, Alessandro, pl. de Lesseps.
D'Amore, Coniugi, pl. de Lesseps.
Darzendas, Ange, r. du Sultan Osman.
Gonos, D., Village Arabe.
Malliotis, G., r. Constantinieh.
Mavromatis, Georges, pl. de Lesseps.
Megalogéni, Apostolo, r. Constantinieh.
Nicolis frères, r. Eugenie.
Panteloupos, D., Village Arabe.
Prionisti, Vassili, Village Arabe.
Stefano, G. H., Village Arabe.
Stefano, Liso, Village Arabe.
Vrionidis, Stiliano, Village Arabe.
Yannoulatos, N., r. de Lesseps.

SOHAG

Farag Guindi, Ch. Aly bey.
Osman Osman Mohamed, Ch. Kaysariet el-Sayed Soliman.

THE Shannon LIMITED
BUSINESS SYSTEM
EXPERTS & ORGANISERS
CAIRO, 33, Sharia el Madabegh
Telephone 1966
ALEXANDRIA, 31, RueSesostris
Telephone 962

SUEZ

Aperghis, r. Caracol el-Warcha.
De Vivo, Giuseppe, Ch. Ha'' n.
Ibrahim Neguib, Port-Tewfik.
Riccelli, Rosario, près le Bazar Universel.
Vouxanos, Chr., & Co., r. Halim.

TANTAH

Ghoche Habib, Ch. el-Moudirieh.
Haïm, Samuele di M.
Hallo, Michel, Ch. Cheha Saba.
Saleh Antoine, Ch. el-Moudirieh.
Stefan Nicolas, Ch. el-Borsa.

ZAGAZIG

Licoudis, Antonio, Ch. Abbas.
Maralli, Amin, Ch. Abbas.
Papadakis, Th., Ch., Ch. Abbas.
Saoulli, L., Ch. Abbas.

ZIFTA

Samla, Elias, Ch. el-Borsa.
Saniti, Mikhaïl, Ch. el-Sagha.

Marches

CAIRE

Ancien Bazar, Darb el-Barabra:
Bab el-Charieh, Ch. Souk el-Gueraya.
Bazar Copte, Clot bey.
Nouveau Marché, Ch. Souk el-Khodar.

ALEXANDRIE

Attarine r. Masguid Attarine.
Européen, r. Masguid Khawaga Osman.
Français r. du Bazar.
New Alexandria Market, Degiardé Bros, r. Salah el Dine, 4.
Souk el-Gomaa, rue Bakari bey.

Maréchaux-ferrants

CAIRE

Abdel-Fattah Aly, av. de Choubrah
Abdel-Khalek Abou Kechir, Midan el-Zaher.
Aly Aly el-Kerdi, Ch. Emad el-Dine, 28.
Aref Moustafa, Ch. el-Zaher.
Ficher, Leonidas, Ch. Abbas.
Maillet, A., Ch. Kantaret el-Dekka.
Mohamed Aly, Ch. el-Dawawine.
Mohamed Ibrahim, Ch. el-Cheikh Rihane.
Trissa, Michel, Ch. Boulac.
Veterinary Infirmary, Dr V. R. Gazi directeur, Ch. Maarouf.

ALEXANDRIE

Barrault, Jules, r. Young, 10.
Broquairi, E., ruelle Tabrizi, 1.
Gandolfo, C. A., Sidi Abdel-Aziz.
Saïed Moustapha, r. Ibrahim 1er, 49.

ASSIOUT

Ahmed Farag, Ch. el-Kara.

BENI-SOUEF

Awad Mohamed, Ch. el-Koubri.

DAMANHOUR

Bitar, Aly, Ch. el-Bittarieh.

MINIEH

Ahmed Nour, Ch. el-Ghélal.

Maroquinerie

(Voir Articles de Voyage)

Masseurs

CAIRE

Adamo, Mme, Ch. Borsa, 8.
Cauzes, Mme, Ch. Soliman pacha, 40.
Chalfine, Mlle, Ch. Soliman pacha, 36.
Ephraïm, Mme J., r. Abdine, 39.
Garfagnani, Palmira, Ch. Deir el-Banat.
Jess-Perizzi, Fanny, Ch. Chérifa, 14 (Kolali).
Mitza, Mme J., Ch. Bank el-Watani.
Moor, Mlle Mary R., Rudolph Home.
Muller, W., Ch. Borsah, 5.
Patekhovich, Mme Anna, Haret el-Guidid (Mousky).
Preminger, Dr W., Hélouan.
Rabinovich, Dr Alexis, Ch. Hussein pacha Kamel (Helouan).
Schauper, Mme, Ch. Soliman pacha, 13.
Soriano, A. S., Ch. Souk el-Tewfikieh.
Steinfest, Mme Paula, Ch. Aboul-Ela.
Vondas, Dr S., Ch. Abdel-Hakk el-Sombâti, 3.

SOCIÉTÉ ANONYME DES GRANDS MAGASINS DE NOUVEAUTÉS
"AU PROGRÈS"
CAIRE — près du Crédit Lyonnais — CAIRE
CONFECTIONS POUR DAMES, TISSUS HAUTES NOUVEAUTÉS, BONNETERIE, AMEUBLEMENTS, BLANC, MERCERIE.

AI EXANDRIE

Borg, E., Hôtel Rome, r. de la Poste,6.
Bringaut, Carmelo, Bulkley.
Deschizeaux, J., r. Chérif pacha, 6.
Gozzini, Carlo, r. Trieste, 1.
Gozzini, Concetta Tovani, r. Trieste,1.
Hamilton, Comte R.Malcolm, r. porte Rosette, 36.
Laurent, Mme Charlotte, r. Tewfik, 39.
Ubaldo, Prof. Soloperto, Pharmacie Centrale, r. Sésostris, 6.

Matériel de Chemins de fer

CAIRE

British Manufacturers Syndicate, Ch. el-Antikhana, 5.
Cook, Thos & Son (Egypt), Ltd, Ch. Nubar pacha.
Décauville, Ch. Chawarby pacha, 2.
Egyptian Engineering Co., Ch. Djellal pacha.
Ferrero & Co, r. église Catholique.
Gerber, C. W. de, Ch. Borsah, 8.
Haab, H. & Co., succrs. de F. Haase, Ch. el-Manakh, 20.
Kuster, R., & Co., Ch. Aboul-Ela.
Lambert & Ralli, Ch. Chawarby pacha, 2.
Orenstein & Koppel, Arthur Koppel (soc. anon)., Ch. el-Madabegh, 15.
Sociéte pour le Commerce et l'Industrie en Egypte, C. De Zuttere, C. De Ceulener & C. Ruelens, Square Halim.

ALEXANDRIE

Cook, Thos, & Son (Egypt), Ltd, r. gare du Caire, 1.
Nasser Choukry N., r. Galice bey, 1.
Orenstein & Koppel, Arthur Koppel (soc. anon.), r. Rosette, 5.
Société pour le Commerce et l'Industrie en Egypte, C. De Zuttere, C. De Ceulener & C. Ruelens, r. Cléopatre, 5.
Union Industrielle et Commerciale d'Egypte, r. el-Falaki, 10.

Matériel d'Imprimerie

CAIRE

Lichtenstern & Harari, Ch. Dessouki, 3.
Nacamuli, Jules, Ch. Aboul-Sebaa, 14.
Nemattallah, Joseph, Atfet el-Hadara (Abdel Aziz).
Rieti & Co., Hamzaoui, 7.
Tamaddon, Ibrahim Ramzi bey, r. el-Metwalli (Citadelle).

ALEXANDRIE

Almasy, E., & Co., r. église Debbane, 8.
Lichtenstern & Harari, pl. Mohamed Aly, 14.
Rieti & Co., r. anc. bourse, 10.

Matériaux de Construction

CAIRE

Abastado & Russommanno, Ch. Boulac,6
Ahmed Hassan, Ch. Boulac, 25.
Alby, Auguste, Ch. Dessouki.
Aly Ismaïl, Ch. Gameh el-Banat.
Ambrosini, F., Ch. el-Saptieh.
Amé, Charles, Jardin Rossetti.
Aquilina frères, Ch. Saptieh.
Beer, Alfredo, Ch. el-Madabegh, 15.
Bonavia, G., & fils, Ch. Zeki pacha (Helouan).
Bonnard, Edouad, Midan Tewfik, 5.
Bonnici, C., Ch. Aboul-Ela (Boulac).
Boyer & Parizot, Sahel Ghellal (Boulac).
British Manufacturers Syndicate, Ch. el-Antikhana, 5.
Chalhoub, Alexandre, Ch. el-Mezayen.
Charvaut, M., Ch. Zervudachi, 4.
Cohen, A. M., & Co., Ch. Boulac, 31.
Comptoir d'Entreprises Industrielles & Commerciales d'Egypte, r. Boulac, 9.
Cossenas, M. J. & P. Fafalios, Ch. Abdel-Hakk el-Sombâti, 1.
Cumino, Ernest, Ch. Fagallah.
Deneriaz, Pierre, Ch. Kasr el-Nil, 23.
De Santis, Pasquale, Boulac.
Dilaveri, E. Ch., & Co., Ch. el-Magraby, 36.

ENCRES D'IMPRIMERIE
CH. LORILLEUX & Cie - PARIS
LE CAIRE *Représentant:* M. VASCO BIGIAVI P.B. 249

Caire (suite)
Du Brucq, Joseph, Ch. Soliman pacha, 19.
Eddé & Mereb, Ch. Kasr el-Nil, 23.
Egyptian Sanitary Engineering Co., Ch. el-Maghraby, 29.
Frigenti, L., Ch. Boulac.
Fusco, Carmelo, Ch. Tewfik.
Garozzo, G., & Figli, Ch. Galal pacha.
Geargeoura, Tewfik, & Co., av. de Boulac, 2.
Gerber, C. W. de, Ch. Borsah, 8.
Golfi, P., Tewfikieh.
Grimaldi, R., Ch. Abbas (près de la gare).
Handrinos, S., Ch. Boulac.
Hassan Salem, Ch. el-Manakh, 20,
Hochstein, Wilhelm, & Co., Darb el-Saada (Mansour pacha).
Kuster, R., & Co., Ch. Aboul-Ela
Lambert & Ralli, Ch. Chawarby pacha, 2.
Marcopoulos, M., av. de Boulac.
Marsili, Pietro, Ch. Abbas (près de la gare).
Mohamed Hassan el-Eskandarani & Ibrahim el-Roubi, Ch. Khaïrate, 26.
New Sanitary Enterprises, Jules Schutz, Ch. Nubar pacha, 8.
Padova, M., & Co., Ch. Kasr el-Nil, 50.
Padovani, G., & Co., Ch. el-Maghraby, 23,
Pilavachi, Cyrus G., Sahel Guellal (Boulac).

PLATRIÈRES de BALLAH
Société Anonyme Egyptienne
Capital L.E. 24.000
Bureau au Caire: 7, Rue Gameh Charkass
Adresse Télégraphique "Cily Caire" Tél. No. 1402
Usine à Ballah, Kil. 54 du Canal de Suez (Ligne de Port-Saïd)
Plâtres de toutes qualités
Plâtres pour enduits, — Plâtres à mouler et durci pour façades, — Plâtres cuit ou cru pour l'agriculture, — Carreaux pour cloisons, — Voutains pour planchers, — Briques en tous genres.

Pollak, H., & Co., Ch. Sahel el-Guélal.
Pujol, Charles, Ch. Abbas, (q. Houlali).
Ronca, Attilio, & Co., Ch. Boulac, 9.
Sanua, D., & Co., Ch. Nubar pacha.
Sanua, Isaac & Co., Haret Chichini (Hamzawi).
Scandar Elias & Aaref Sabbagh, Ch. el-Noubi.
Scandarani, Hassan Aly, Ch. Boulac.
Società Ceramica Mantovana, boul. Abbas, 79 (Tewfikieh).

Société de Travaux Publics
DU CAIRE
SOCIÉTÉ ANONYME
Bureaux: Boulevard Circulaire Héliopolis
Téléphone 791
Entreprises générales des travaux
Fabrique de briques Silico-Calcaires
(Heliopolis Sand Bricks) Téléphone N° 43, Zeitoun
Atelier mécanique de ménuiserie.
Pierres Artificielles.

Société pour le Commerce et l'Industrie en Egypte, C. De Zuttere, C. De Ceulener & C. Ruelens, Square Halim.
Société Industrielle de Hélouan, Enan frères & Co., Ch. el-Manakh, 1.
Somajo, S., Ch. Sahel el-Guélal.

S. SORNAGA
CAIRE - ALEXANDRIE - MANSOURAH
MATÉRIAUX de CONSTRUCTION
BRIQUETERIE, TUILERIE & PLATRIÈRES
TUYAUX EN GRÈS ET EN ARGILE
à El Wedi - Kafr - Ammar

Soubhani, Joseph, & Co., Ch., Nubar pacha, 9.
Union Industrielle & Commerciale d'Egypte, Ch. Chawarby pacha, 2.
Wohlwend, Ludwig, & Co., (métallique), Ch. Sahel Guelal.
Yessayan, Y., & Co., Ch. Aboul Ela.
Zouros, J. Constantin, Tewfikieh.

PASTILLES VALDA
ANTISEPTIQUES
Efficacité remarquable contre la Toux, quelle que soit son origine

ALEXANDRIE

Abdel-Latif Ahmed, r. Moharrem bey, 12.
Abdel-Rahman Aly, r. Nubar pacha, 12.
Abdel-Wahab Ahmed, r. du Mex, 82.
Aboaf, A., & Co., r. Abou Dardar.
Acdarian, Ohannès, B.P. 515.
Alby, Auguste, pl. Mohamed Aly, 9, dépôt r. Aboul Dardar.
Alexandria Arenolith Co., Canal Mahmoudieh, Hadra.
Aly Saad, r. Anastassi, 69.
Anhoury, Ph., r. Salah el-Dine, 26.
Asvoranu, Henri, r. 1er Khédive, 25.
Badeïr Bros & Kassabghi, r. Mohamed bey Abou el-Zahab.
Bechet, G., r. Aboul-Dardar, 19.
Bichay, Faïz Michel, r. Attarine, 32.
Chamé, Habib, r. Warchet el-Toubguieh, 41

M. CHAMI & A. PINARD
Alexandrie - Caire - Zagazig - Mansourah
MATERIAUX DE CONSTRUCTION
Seuls Agents généraux de la
Société des Ciments "VICAT" Grenoble

Compagnie des Briquettes, G. m. b. H., r. église écossaise, 2.
Compagnie Centrale de Construction Haine St Pierre, r. Cléopâtre, 5.
Coronis, A., r. Hammam el-Zahab, 5.
Deodato & Rubbel, r. prince Abdel-Moneim, 75.
Diab, G. & N., r. Trieste.
Dilaveri & Co., pl. Ste Catherine, 5; usine r. Masguid Korra.
Djelel Ibrahim (Hag), r. masguid Soultan, 20.
Egyptian Lignolite & Bricks Co., r. de l'hôpital Indigène, 4.
Egyptian Sanitary Engineering Co., r. Rosette, 20.
Falanga & Billaud, r. de l'archévêché.
Fürst, G. & Co., r. Tewfik, 10.
Geargeoura, G. & A., r. el-Kayed Gohar, 14.
Geargeoura, T., r. Abou Dardar, 1.
Gentile, F., r. Isaac el-Nadim, 9.
Gérakis, P.A., r. Tewfik 1er, 25.
Goubert, Antoine, r. Borham pacha et r. Sidi Abil Dardar, 20.
Haggar, J., r. Abou Dardar.
Ibrahim Alaïli, r. Ragheb pacha, 33.
Kahil, Alfred, r. Trieste, 8.
Kuster, R., & Co., r. Abou Dardar, 12.
Lambert & Ralli, r. Nébi Daniel, 25.
Levi, Em. & Co., (late Hasda & Co)., r. Abdel-Moneim.

LES FILS DE FEU JOSEPH MAATOUK
RUE SALAH EL DINE
Fabrique de Carreaux en Ciment
Matériaux de Construction
Commerçants de Marbre
Pierres de Trieste, Trani, etc. etc.

Mariout Stone Co., r. Cléopatre, 5.
Mavromichali & Co., r. gare du Caire, 3.
Mohamed Ahmed Abou Youssef, r. anc. douane, 10.
Mohamed Cababi, r. mosquée Ibrahim pacha, 1.
Mohamed Hassan Soliman, r. du Nil, 67.

C. D. MOULET & Co
J. ROUME & Cie Successeurs
ALEXANDRIE
Agents dépositaires pour l'Egypte de la Société
J. & A. PAVIN DE LAFARGE
Chaux Hydraulique du Teil, Ciment Portland Lafarge
Ciment blanc spécial pour carreaux
Grands Prix, Paris 1889-1900
Ciment Artificiel Vicat Hors concours, Paris 1900
Acide sulfurique, muriatique, nitrique
ENGRAIS CHIMIQUES
Plâtre de Chypre et tous autres
MATÉRIAUX DE CONSTRUCTION
Boite Postale 334, Téléphone No. 2050

Nahas, Jean, r. du Nil, 83.
Nicolaou, N. G., r. Avéroff, 4.
Orvieto, A., & Co., r. des écoles italiennes, 2.
Padova, M., & Co., r. Haroun el-Raschid
Pilavachi, C. G., r. mosquée Cheikh Ibrahim pacha, 1.
Pollak, H., & Co., r. Stamboul, 2.

Marque déposée
PALMA SOURCE D'EAU MINÉRALE NATURELLE PURGATIVE
Certitude absolue *d'effets* — *Manque* absolu *de troubles*
LE PURGATIF LE PLUS AGRÉABLE, EFFICACE ET IDÉAL.
Propriétaire : **LOSER JANOS, Budapest.**

Alexandrie (suite)

N. PAPADOROTHEOU
Fabrique de carreaux en ciment comprimées aux presses hydrauliques
DOROTHEOU ALEXANDRIE
TRADE MARK
FONDÉE EN 1906
Grand assortiment de carreaux à dessin et en diverses couleurs
Matériaux pour construction.
Alexandrie, rue Abou-Dardar, 9
TÉLÉPHONE 23-13
BOITE POSTALE 856

Pons, G., r. des Pyramides, 2.
Rabbath, Sélim G., r. Abdel-Moneim, 28.
Rahbé, Chiha & Habib, r. Warchet el-Toubguieh, 3.
Reïs, L., & Co., r. Chérif pacha, 27.
Risgallah, Goubran, r. Abou el-Dardar 24.
Saïed Aly el-Khasciab, r. Bab el-Malek.
Sant Stuart & Co., r. Chérif pacha, 9.
Sornaga, S., r. prince Abdel-Moneim, 85.
Società Ceramica Mantovana, r. Salah el-Dine, 16.
Société pour le Commerce et l'Industrie en Egypte, C. D. Zuttere, C. De Ceulener & C. Ruelens, r. Cléopatre, 5.
Soliman el-Said, r. Ebn el-Khattab, 6.
Spagnoli, Paolo (Ditta), pl. Mohamed Aly.
Spinosa, Roberto, r. église Debbane, 4.
Stamatopoulo Brothers, r. gare du Caire, 2.
Steïta bent Hassan el-Tawil, r. Paolino.

SEBASTIANO fu G. STOIA
Materiale da Costruzioni
DEPOSITO: 16, rue Abou Dardar
Telefono 604 — P. O. Box 712
ALESSANDRIA (Egitto)

TOUSSAINT SUZZARINI
Agent de la Société Russe pour le Commerce des Ciments
Ces Ciments sont employés par les Administrations et les Chemins de fer de l'Etat

Union Industrielle & Commerciale d'Egypte, r. el-Falaki, 1.
Vitali, Roberto, r. porte Rosette, 22.
Withr, H., & Co., r. Sidi Metwalli, 16.

ASSIOUT

Galdas Morcos, Ch. Sekka el-Guedideh.
Ghattas Abdel-Malak, Ch. el-Khodaria.

BENI-SOUEF

Awad Khalil, Ch. el-Bahr.
Hezayen Hazarah, Ch. el-Manchia.
Moursi Awad & Abdel-Gawad, r. el-Bahr.

CHEBIN EL-KOM

Mallah Chaaban eff.

DAMANHOUR

Ahmed Rabih, Ch. el-Karafa.

FAYOUM

Kafory, Philippe, Ch. el-Yousfi.
Omar Mohamed eff., Ch. el-Karafa.

LOUXOR

Guirguis Sourial & Filibos Bakhoum, r. el-Khan.
Moustapha Chatby, r. Markaz.
Zeïn Marchoud (Cheikh), r. du Markaz.

MANSOURAH

Chami, M. & A. Pinard.
Gandour, Sélim, r. Ragheb Mit Hadr.
Geahel, N., & Co., r. Vieille.
Matta, Khalil.

MINIEH

Choucri, Ibrahim, Ch. el-Bosta.
Khalil Estefanous, Ch. Khaïri.
Tahan, N., Ch. el-Emoumi.

PORT-SAID

C. D. Moulet & Co.
Legrand Bardou & Co.
(Successeurs)
Fournitures pour la Marine et Matériaux de Construction
Agents Dépositaires de la Chaux Hydraulique et des Ciments du TEIL de la Société
J. et A. PAVIN DE LAFARGE
Fabrique de Carreaux en Ciment, Peintures, Huiles et Vernis
Quincaillerie, Papiers peints
Adresse Télégraphique: GRANBARDOU. Port-Said
Boîte Postale 95.

M. Melachrino & Co's
FAMOUS CIGARETTES
Factories CAIRO-EGYPT & NEW-YORK

Leheta, Aly & Ibrahim, quai Eugénie.
Mohamed Osman, r. Memphis.
Moulet, C. D., & Co., r. Sultan Osman.
Valendi, Eustache, r. Ramsès.
Valendi, Gerassimo, r. Constantinieh.

SOHAG

Gabra Tawadrous, Ch. el-Bahr.
Hassan Salam, Ch. el-Bahr.

SUEZ

Albanopoulos, E., r. Colmar.

TANTAH

Abdel-Hamid Kassab, Ch. el Kantarah.
Abdel-Salam Ahmed, Ch. el-Moudirieh.
Ahmed Mohamed el-Sayed, r. Moudirieh.
Alby, Auguste, Ch. Kombar.
Diab & Saadé, Ch. Kombar.
Kassab & Dominique, Aug. Alby agent.
Halawani Mohamed, Ch. el-Moudirieh.
Mohamed Aly el-Michawi, r. Tal Haddadin.
Mohamed Moh. Chebl, Gomma Hamoda.
Pantazoglu, Heritiers, r. de la Bourse.
Rafeïl el-Sayed, Ch. Taher el-Hakim.
Razouk, Bahna, Ch. Abbas.
Schéhadé, Georges, Ch. Kombar.
Shellinger, P., Ch. Kafret el-Fadl.
Tahan, Sélim, Ch. el-Borsa.

ZAGAZIG

Aly el-Mayerghi, Ch. Halaka.
Bagouri Afifi, Ch. el-Adli.
Chami, M. & A. Pinard.
Mahmoud Mahgoughi, Ch. Abbas.
Mohamed Aly, Midan el-Adly.
Vitali & Olympios, Ch. Abbas.

Mécaniciens

(Voir aussi Forges et Fonderies et Constructeurs-Mécaniciens).

ATELIER DE MÉCANIQUE ET FONDERIE
C. FONTANELLA & Cº
Chareh el-Madbouli
CONSTRUCTIONS EN FER
Spécialité de Machines à glace
TÉLÉPHONE 24-72

Médecins

CAIRE

(Voir aussi Oculistes)

Pour la LISTE COMPLÈTE
des
Médecins
avec leurs adresses, titres, heures de reception, ainsi que la liste des pharmaciens, dentistes, sages-femmes, hôpitaux, etc. etc. de l'Egypte,
Consultez l'
Annuaire Médical Egyptien
publié par la
SOCIÉTÉ ANONYME ÉGYPTIENNE de PUBLICITÉ
(B. P. 465) LE CAIRE. Egypte.
PARAISSANT EN JANVIER DE CHAQUE ANNÉE.
PRIX, P.T. 10.
(FRS 3 OU 2SH 6D., FRANCO)

Abadi, S., Ch. Abbassieh, imm. Riffik.
Abbas Helmi bey, Ch. Gameh Charkass, 6.
Abbate pacha, Onofrio, Ch. Kasr el-Eini.
Abcarius, John, Hélouan.
Abdallah Djevdet bey, Mouski, en face Mayer.
Abdallah Ezzat, Ch. Clot-bey, 37.
Abdel-Hamid Fadel, r. Abdine, 21.
Abdel-Latif Ahmed, Ch. el-Abbassieh.
Abdel-Latif Helmi, à l'Adm. Sanitaire.
Abdel-Meguid Fahmy, Ch. Mohamed Aly, 40.
Abdou Othman Labib, Ch. Gameh el-Banat.
Aboukhater Amin, Ch. Cotta, 10 (Choubrah).
Aclimandos, Fouad, Midan Bab el-Hadid.
Adam, D.P., Ch. el-Bawaki, entrée Haret el-Ocely.
Adamo, F., r. Borsah, 8.
Ahmed Abdel-Salam, Ch. Mohamed Aly.
Ahmed Ali el-Sarky, r. Salama (Sayeda).
Ahmed Fahmi Moharram bey, imm. Wakf el-Chamieh, r. el-Dawawine.

"LACTOBACILLINE" Stè "LE FERMENT"
77 r. Denfert-Rochereau
Seul fournisseur du Professeur METCHNIKOFF
Affections GASTRO-INTESTINALES
Agent: FÉLIX CHAINE, rue d'Allemagne, Alexandrie.

Caire (suite)
Ahmed Ferid bey, Ch. el-Dawawine, 2.
Ahmed Helmi Kassem, Atfet el-Lamoun 7 (q. Seroughieh).
Ahmed Issa, boul. Abdel-Aziz, 32.
Ahmed Moharrem bey, Ch. Cheikh Rihane, 42.
Ahmed Neguib bey, Ch Mohamed Aly,92.
Ahmed Saïd, clin. Ch. Abdel-Aziz, dom. r. Ahmed bey Saïd (Abbassieh).
Ahmed Zaki, Ch. Mohamed Aly, 116.
Ahmed Zaki, Ch. Clot-bey, 32.
Ajami, Iscandar, Hôpital militaire égypt., Zeïtoun.
Ajami, Michel, Darb el-Ragheb, 4. Ch. Khalifa (Saieda Sekina).
Akaoui, Alexandre, clin. Pharmacie K. Akaoui, Choubra.
Alconomos, C., Ch. el-Guinenah.
Alphandery, Moïse, Ch. Cheikh Aboul-Sebaa, 20.
Alti Sélim bey, Ch. el-Maghrabi, 7 bis.
Aly el-Dakly, r. Abdel-Aziz, 34.
Aly Heydar bey, Ch. Dawawine.
Aly Ibrahim, Ch. Abdine, 19.
Aly Ibrahim bey, r. Fahmy, 8 et Ch. Abdine, 16.
Aly Labib, Ch Ibrahim pacha (Hélouan).
Aly Labib bey, Ch. Yacoub, 23 (Nasria).
Amin Abou Zeïd, Ch. Koubri Kasr el-Nil, 7.
Amin Haridi, Pharmacie Omar Chérif, Midan Bab el-Khalk.
Amster, Rudolph, Haret el-Mach Hadi, 1.
Anagnostopoulo, Antoine, Haret Chawarby, 6.
Anatsitos, J., Ch. Djellal.
Andréa, Vincent d', Ch. Abbas, Tewfikieh.
Antaki bey, J., r. Kamel, 4.
Antoniadis bey, H.E., Ch. Abdel-Aziz.
Apery, Th. d', r. Boulac, imm. Chemla.
Apostolidès, Basile, Ch. Kasr el-Nil, 50.
Archarouni, E., Ch. Choubrah, 42.
Arciniega, P. F., Zeitoun.
Armodios, Léonidas, Ch. el-Guinenah.
Artom, G., Ch. Cheikh Aboul Sibaa, 16.
Avad, Humbert, Ch. Sabri, 14 (Daher).
Avad, Louis, Ch. Sabri, 14 (Daher).
Avoyou, Joseph, Pharmacie Standard, Aboul Ela.
Azaria, V. R., Haret Hamza, r. Abdine, 44.
Azer Fauzi, Ch. Zaher, 27 et Clot-bey.
Badir, Francis, boul. Clot-bey, 64.
Bain, Adolphe, directeur de l'Institut Antirabique.
Baldermanz, Ch. Mansour pacha, sanatorium Cahatopir (Helouan).
Bannwarth, Emile, Ch. Deir el-Banat, National Residence.
Bartolocci, A., Ch. Kasr el-Nil, 50.
Basiet, S. A., Ch. Nubar pacha, 16.
Bay, G., r. Fagallah, 13.
Bayoumi Fathi bey, boul. Abdel-Aziz, 32.
Becker bey, H. T. de, clin. Ch. el-Bawaky, 11.
Beddoe, D. M., Ch. Kasr el-Nil, 34.
Benaroya, M., Ch. Emad el-Dine, imm. S.
Beniamin, R. A., Ch. el-Faggalah, 33.
Betts, William A., inspecteur, Adm. d'Hygiene Publique.
Bitsakis, E., Ch. Kamel, 5.
Bitter, Bruno, Ch. Mansour, imm. Kafraoui.
Bitter, Henri, Ch. Antikhana Masria, 10.
Bodolec, Ch. el-Madabegh, 17.
Bonacina, Iginio, r. Faggallah, 6.
Bourham Behaoudin, r. Beit el-Kadi, 14.
Boustany, Abdallah, Ch. el-Zaher, 11.
Bresca, Mario, Ch. Soliman pacha, 44.
Brodzki, Jean, r. Mansour pacha (Helouan).
Brossard bey, Francisque, Square Halim.
Brown, à l'Hôpital de Kasr el-Aïni.
Cagnastas, C., Ch. el-Bawaky.
Cassab, Raph., Ch. el-Zaher, 52.
Castellano, R., rd.-pt. Suarès.
Chaffey, Ahmed bey, Hélouan.
Chagavat bey, Antoine S., Ch. Abdel-Aziz, 4.
Chalhoub bey, N. J., Zeitoun.
Chamlian, Missak, Ch. Mohamed Aly, 106.
Chedoudi, I., Ch. Nubar pacha.
Chereffedin bey, boul. Abdel-Aziz, 34.
Chiappa, U., à l' hôpital Italien.
Chidiac Courgi, Antoine, Zeitoun.
Chirinian, A., Ch. Salama 4 (Ataba el-Khadra).
Choucri pacha, Mohamed, Ch. Nubar pacha, 22.
Christofidis, Christ., Ch. el-Mahdi, 3.
Claudianos, Denis C., Haret Menasha (Wagh el-Berka).

J. OROWETZ
Depositario e Agente generale delle Birre: "Spatenbräu" di Monaco e "Erste Pilsner Aktienbrauerei" di Pilsen.
Deposito: Via del Telefono - Cairo. *Tél. N° 2075*

Caire (suite)
Cohen, Israel Z., Ch. el-Zaher, 1.
Comanos pacha, Antoine, r. Emad el-Dine, imm. du Khédive, Clinique Ch. el- Nahdein, 33.
Conrath, Victor, Ch. Azbak, 4.
Dagnino, Carlo Giuseppe, clin. r. Kantaret el-Dekka, 9, dom. Heliopolis.
Dahan, Max, Ch. el-Manakh, 1.
Damoglou, St., Ch. Zervudachi, 1.
Dangas, Spiro, Ch. el-Bosta, 7.
Daoud Helmy, Ch. Mohamed Aly, 105.
Dermarkarian, Akbar N., Ch. Emad el-Dine, 92.
Dessales d'Epinoix, Mme Matilde, Oasis d'Héliopolis.
Diamantis, A. D., Ch. Wabour el-Miah, 7.
Dilthey, W., Ch. Nubar pacha (Helouan).
Dimitribey Bassili, Ch. el-Gamil, 7 (Zaher).
Dittel, Léopold von, rd.-pt. Suarès.
Dobbin, R. S., r. Emad el-Dine, imm. S.
Dorra, J., Ch. Abbassieh, imm. Kazarouni.
Dracopoulos, S., Ch. Kantaret el-Dekka, 13.
Dübendorfer, Mme Emma, Ch. Kamel, 5.
Duverger, J., Ch. el-Madabegh, 33.
Dyke, M., Ch. Mousky.
Ebed, Jean G., Ch. Azbak, 2.
Eddé, N., Ch. Chérifein, 5.
Eïd, Alfred, Ch. Kasr el-Nil, 13.
El-Khadem, Saad bey, Midan el-Azhare.
Elladicos, Alexandre, boul. Abdel-Aziz, 27.
Emin Fahmi bey, boul. Mohamed Aly, 104.
Emmanuel, N., Guiza.
Engel bey, F., Ch. el-Madabegh, 35.
Engel, H., Ch. Nubar pacha. Villa sans-souci. (Helouan).
Fadel, Joseph, Sayeda Zenab.
Fahmy, Iskandar, Ch. Clot-bey, 72.
Farhi, H., Ch. Sakakini (Zaher).
Farid Abdallah bey, Ch. el-Dawawine, 21.
Farra, A. Kh., Ch. el-Bawaki, 11.
Ferrari, Ernesto, r. Souk el-Tewfikieh, 14.
Flori, J., Ch. Kasr el-Nil, 50.
Fouquet, Daniel, Ch. el-Baïdak, 1.
Fraenkel, G., Ch. Chawarby pacha, 2.
Francis Elias, Ch. el-Faggallah.
Gaglio, Empédocle, r. Bonnac, au dessus de Chemla.
Gali, Joseph, clinique Pharmacie Nardi, dom. r. Maghraby, 27.
Garry, Gerald, Ch. Soliman pacha, 22.
Gebara, Joseph, Ch. el-Faggalah, 15.
Gelat, Nicolas de, r. Ali bey el-Naggar, 9, (Choubrah).
Gerard, Yassa, Ch. el-Khalig el-Masri, (Ghamra).
Ghali, Joseph Doss, Pharmacie Union, Faggallah.
Gianola, B., Ch. el-Maghraby, 7.
Gioia, O., Ch. Chawarby pacha, 2.
Glycas, Ch., Barrage du Delta et Ch. el-Guinenah.
Glanz, D., Ch. Mansour pacha, (Hélouan).
Goldmann, R., Ch. Abdel-Hakk el-Sombâti.
Goodman, Cyril H., inspecteur, Adm. d'Hygiène Publique.
Goraïeb, A., Ch. el-Manakh, 1.
Gouzouassis, Dimitri, Ch. Kamel, 3.
Grech, Ignace, Ch. el-Bawaki.
Green, Victor, Ch. Madabegh, 19.
Gregorakis, P., Choubrah, imm. Habbas.
Guth, Hugo, Ch. Elfi bey, 7.
Gyras, Jean, Ch. el-Bawaki, 8.
Haas, Adolf, Ch. Mansour pacha, (Hélouan).
Habachi, Marc, pl. Ataba el-Khadra.
Hache, L., rd.-pt. et Maison Suarès.
Hafez Afifi, Ch. el-Dawawine, 71.
Hadgès bey, Alfred, Square Halim.
Halim Yacoub, Ch. el-Faggallah.
Hamed Chaker bey, pl. Ataba el-Khadra.
Hamed Choucri Aly, Ch. Darb el-Gamamiz.
Hamed M. Oassef, Ch. Dawawine, 21.
Hamed Zahran, Haret Abdel-Hamid, 1 (Abbassieh).
Hanna, Michel, Ch. Clot-bey, 99.
Harissiadis, Ep., pl. Ataba el-Khadra, imm. des Wakfs.
Hassan Moharrem bey, Haret Zaraïb, (Abdel-Aziz).
Hassan Sirry bey, Hélouan.
Hassan Z. Softazadé bey, Ch. Mohamed Aly, imm. Moayad.
Hawara, N. Y., av. de Choubrah.
Hebentanz, Adalbert de, r. Mazloum pacha, 8.
Hegi, Albert, Haret el-Chawarby, 2.

L'ASSICURATRICE ITALIANA DE MILAN
ASSURANCES CONTRE LES
ACCIDENTS INDIVIDUELLES-COLLECTIVES et de RESPONSABILITÉ CIVILE
Agences: Le Caire, Alexandrie, Port-Saïd

Caire (suite)
Herdan bey E., Ch. Boulac, 9.
Hess bey, Edouard, r. Emad el-Dine, 5.
Hess, Ernest, r. Emad el-Dine, 5.
Heyman, Joseph, Ch. Wabour el-Miah, 7.
Hildebrandt, P., Ch. Zervudachi, 10.
Hobbs, J., r. Abdine, 43.
Hobson, H. Overton, Ch. Chérif pacha. villa Sakkara, (Hélouan).
Hosni Farid bey, Husseinieh.
Hussein Off, Ch. Soliman pacha, 37.
Ibrahim Fahmy, r. Mikhaïl Abou Guergues, 44 et Ch. el-Dawawine, 20.
Ibrahim Hassan pacha, r. Fahmy, 8.
Ibrahim Mansour bey, Ch. Zaïni (Choubrah).
Ibrahim Néguib bey, Ch. Gameh Banat, 38.
Ibrahim Zaky, Ch. Mohamed Aly, 10.
Innès bey, Walter, Square Halim pacha.
Insabato, E., Ch. Abdel Aziz, 4.
Ioannovich, Jean, Ch. Sandouk el-Dein, imm. Fouad pacha.
Ismaïl Hamed eff., inspecteur sanitaire de Darb el-Ahmar.
Issa pacha Hamdy, Haret el-Achee, 1 (Abdine).
Jahlan, T., Ch. Souk el-Khodar.
Jamgotchian, S. P., Ch. Abbas, 133.
Jella, L., pl. de l'Opéra, 48.
Joannides, N., r. du Télégraphe, 3.
Josipovici, J., r. el-Manakh, 41.
Kahil, Joseph, Ch. Aboul-Riche, (Fagallah).
Kafrawi, Mohamed, Ecoles du Gouvern.
Kamel Fahmi, Ch. Dawawine, 53.
Karam, Habib, Ch. el-Faggalah, 37.
Karara, Hassan H., r. Kasr el-Souk, 6, (Mousky).
Kassab, François, Ch. el-Zaher.
Kautzky Antoine bey, Ch. Elfi bey, 7.
Kerassotis, Jean, Ch. Boulac, imm. Chemla.
Kerim bey Sebati.
Ketchedjian, N. B., Ch. Kamel, 1.
Khayatt, H. H., Ch. el-Kassed.
Khouzam, Ibrahim, Ch. el-Faggalah, 26.
Kolonelos, Jean, r. Makar bey, 2 (Fagallah).
Kouchnir, L., Sanatorium Cahatopir, Ch. Mansour pacha (Hélouan).
Koussa, T., Birket el-Ratlhe (Faggalah).
Kyriasis, Apostolo Elie, Ch. el-Haouïati, Koubri Kasr el-Nil.
Kyrtsonis, G. G., Ch. Guinénah.
Labibah Hafez, Ch. el Madares (Helmieh el-Guédidah).
Lasbrey F. O., Church Missionary Hospital, Old Cairo.
Lefas, Lucas, Ch. Doubreh, 11.
Leila, Mme, Ch. Souk el-Samak.
Lew, r. Madabegh, 17.
Lipa bey, Adolphe, Ch. el-Madabegh, 21.
Lombardo, Eugène, Zeïtoun.
Lotsy, G.O., Ch. Gameh Charkass, 13.
Loverdo, Jérôme, Ch. el-Mahdi, 3.
Maalouf, Amin, Ch. Zaki, 8.
Madden, F. C., Ch. Deïr el-Banat, 6, clin. Ch. Mohamed Aly, 139.
Mahdi, Badran, boul. Abdel-Aziz, 34.
Mahgoub Sabet, Ch. el-Komi.
Mahmoud Aboul Wahab, r. Ksouret Boghos, Gheziret Badrane (Choubra).
Mahmoud Azmi, r. AbdelMoneim (Abdine).
Mahmoud Kamel bey, Abbassieh.
Mahmoud Nached, Ch. Madaress, 19. (Helmieh Guedida).
Mahmoud Sedky, Ch. Mohamed Aly, 103.
Mahmoud Taher, Ch. Fahmy, 8.
Maksud, Charles, Ch. Mohamed Aly, 101.
Malezian bey, F., Ch. Kasr el-Nil, 23.
Malluk, D., Ch. Abdine, 43.
Manolakakis, J., Haret Hamza, (Mousky).
Mansour, M. Rifaat, Midan Moustapha pacha Fadel (Helmieh el-Guédidah).
Maraspini, H., Ch. Printania.
Margariti, M., Ch. Kom Cheikh Salama. (Mousky).
Matthews, John, Ch. Kasr el-Nil.
Mazaltov, Isaac M., r. Hamdi, Midan Fakhri, 4 (Abbassieh).
Medawar H., Ch. Hamdi, 8.
Menasché, H., r. Daher.
Mendelsohn, Mlle Felicie.
Mereb, A., Midan Bab el-Hadid.
Meshaka, K., Ch. Nubar pacha, 24.
Michel, Charles, Ch. el-Kobessi.
Mikhalitsis, D., Ch. el-Saha, imm. Back.
Milton, Herbert, Ch. el-Kassed.
Mohamed Abdel-Méguid eff., Ch. Mohamed Aly, en face la Biblioth. Khéd.
Mohamed Achmaly, Ch. Torguemane, 2.
Mohamed el-Arrosy, Ch. Abdine, 6.

Caire (suite)
Mohamed Effat bey, Ch. Abdine, 7.
Mohamed Farid bey, Hélouan.
Mohamed Hassan bey, Ch. Kawalla, 2.
Mohamed Ibrahim Khalifa, inspecteur sanitaire du 2me Kism de Boulac, Saptieh-Boulac.
Mohamed Kamel Sami, Ch. el-Sioufieh, 14 (Salibah).
Mohamed Labib bey, médecin en chef de l'hôpital Boulac, Mousky.
Mohamed Nached, Ch. el-Aschrafieh, 25 (Ghourieh).
Mohamed Rouchdi bey, Ch. Mohamed Aly, 94, dom. Ch. Ismail Kamel pacha, (Hélouan).
Mohamed Sadek Serry, Ch. Mohamed Sayed Ahmed pacha, (Hélouan).
Mohamed Shereen, Helouan.
Mohamed Taher.
Mohamed Talaat, Ch. el-Moubtadaian (Nasrieh).
Mohamed Tewfik Sidky, Ch. Guineinet el-Azz, (Sayeda-Zenab).
Moharrem, Mohamed Labib, Midan Bab el-Khalk, 4.
Morpurgo, Maurizio, Ch. el-Hadarah, 40, (Abdel-Aziz).
Morrow, M. H., Ch. Mousky.
Mourad, Ayoub, Ch. Makar bey, 5 (Fagallah).
Moussally bey, S., pont de Koubbeh.
Moustafa Safwat Mamiche, Hélouan.
Moustapha Zaky, Ch. Heydar pacha (Helouan).
Murisson, A., Ch. Emad-el-Dine, imm. S.,
Musso, U., Ch. el-Manakh, 25.
Nacamuli, Victor, Ch. Mouski, 32.
Nachaty, R., Ch. el-Faggalah, 30.
Naggiar, Elie, Ch. Aboul-Sebaa, 16.
Naggiar, Khalil, Ch. el-Fagallah, 1.
Naguib Mahfouz, Ch. Mikhail Gad (Faggalah).
Nasra bey, A., rd.-pt. Suarès, 4.
Nazim, Mohamed, r. Darb el-Gamamiz, 14.
Nazmi bey, Abdel-Aziz, Ch. Abdel-Aziz, 34.
Nedjmeddin Aref bey, Ch. Abdel-Aziz, 36
Nevrouze, Agop, Ch. Ciccolany, Choubrah.
Nofal, A., r. Neuve, 31.
Osman Radwan, attaché aux Prisons de Tourah.
Ovadia, K. J., Ch. Tewfik, 5.
Pain, E. Maynard, C.M.S. Hospital, Vieux-Caire.
Papacosta, Jean, Ch. Salama, 4 (Ataba el-Khadra).
Pappas, Cimon, Ch. Mansour pacha, (Hélouan).
Papas, Jean, r. Kamel, 3.
Paraskevopoulos, A., Zeïtoun.
Parissis bey, N.P., Square Halim pacha, 6.
Parladi, Michel, rd.-pt. Aboul Ela.
Parvis, B., Ch. el-Gawhari, 4.
Patamia, Francesco, Ch. el-Dawawine, 49.
Patéras, A. C., Ch. Abdel-Hakk el-Sombati, 5.
Pavlidès, Démosthène, r. Choubrah, 30.
Pechnik, Charles, Ch. Abdel-Aziz, 1.
Philipps Lewellyn, Ch. Kasr-el-Nil (Savoy Chambers).
Piolti, Hector, Ch. Gameh Charkass, 4.
Pistis, Auguste D., Ch. Clot bey, 11.
Pistis, Nicolas, Ch. el-Bawaki, 10.
Pistis, N. A., (junior), Haret el-Husseini, 8.
Portucalis bey, Ch. Kantaret el-Dekka.
Preminger, Wilhelm, Hélouan.
Pupier, E., Ch. Boulac, 9.
Rabinovitch, Alexis, villa Gabalaya (Hélouan).
Rabinovitch, S. Z., Villa Continental, Ch. Mansour pacha, (Hélouan).
Rachid, Abdallah, Sayeda Zenab et Mousky.
Radouan bey Mohamed, r. el-Chamachergui, (Mohamed Aly) dom. Ch. Yusef pacha, imm. Abdel-Rahman bey Faïs, (Hélouan).
Radwan Nour, Ch. Bab el-Charieh.
Rahmet, H., r. Momtaz, 3.
Ramadan, S., r. Madbouli (près de la gare).
Rashid Yousseph, Ch. Fagallah, 23 et Ch. Clot bey.
Reguzis, John, Ch. Kasr el-Nil, 51.
Richards, O. W., Ch. Kasr el Nil, 9.
Richer, Théod., r. Torguemane, 5.
Richter, Daniel, Beit el-Sabbah, 111, (Aboul Ela).
Rigazzi, Cesare, r. Printania.

SAVOY HOTEL PORT-SAID
En face du débarcadère et de la Douane.

Caire (suite)
Rizkalla Barsoom, Hod el-Zohor (Kollaly).
Roeder, Louis, Ch. el-Madabegh, 13.
Rosi, Mario, Square Halim, 2.
Rossi, V., Ch. el-Maghrabi, 4.
Rousseau, Paul, Ch. Gameh Charkass, 7.
Sacchetti, L., pl. de l'Opéra, 48.
Saïd Rifaat, Ch. Elhami pacha (Helmieh).
Salama Fahmy, Ch. Cheikh Rihane, 4.
Saleh Fahmy, Ch. Mohamed Aly.
Salem, Fahmy bey, Ch. Mohamed Aly, 44.
Salibi, Elias I., Ch. Bein el-Sourein, 14.
Sami, Osman, Ch. el-Torbah, 19 (Abdel-Aziz).
Sardis, J., Ch. Abdel-Aziz, 3.
Savage, Harold, Ch. Zaky pacha (Hélouan).
Savignoni, E., Ch. Emad el-Dine.
Sayba, Mlle Aneesa, Ch. Guinénah, 6.
Sayed Abdel-Hamid Soliman, Ch. el-Dawawine, 71.
Sayed Tewfik bey, Ch. Hussein Kamel pacha, (Helouan).
Schemeïl, Edouard, Midan Bab el-Hadid.
Schemeïl, Shibli, Midan Tewfik, 5.
Scheuber, Adam, Haret el-Malikein, 2, (Esbékieh).
Sednaoui, W., Ch. Kamel, 5.
Seropian, B., Ch. Djellal pacha, 7.
Seropian Dubuc Mme, imm. Djelal, 7.
Serry, Hussein, boul. Mohamed Aly.
Shorbagi, Ibrahim, Ch. Abdine, 19.
Sidky bey, I., Ch. Souk el-Khodar, (Ataba el-Khadra).
Sinani, Marco, boul. Abdine, 17.
Sipek, Henri, Heliopolis.
Sobhy, Geo. P. G., Ch. Masr el-Kadima, en face l'hôpital anglais.
Soubhy bey, Saleh, Pharmacie Pharaon, Fagallah.
Soudjian bey, G., Ch. Kamel, 5.
Soussa, Tewfik, Ch. el-Gohary, 4.
Spellanzon, A., Square Halim.
Stassinopoulos, P., Ch. Souk el-Khodar, (Ataba el Khadra).
Synéphias, Théodore, Ch. Kamel, au dessus du Cercle Français.
Tabet, Ibrahim bey, Ch. el-Faggalah, 6.
Talaat, Mansour, Ch. Cheikh Rihane, 30.
Tayer, Elie T., Square Halim.
Tewfik Naguib, Ch Kolali, 9.
Tewfik Wasfi, Midan el-Adawy.
Tonin, Chev. Romano, Ch. Tewfik, 19.
Tourtoulis bey, M., Ch. Soliman pacha, 26.
Tramoni, A. S., Ch. Aboul-Sebaa, 20.
Tribe, P. C. E., Ch. Gameh Charkass, 2.
Tsamis, Jean S., Ch. Djelal pacha, 7.
Tsartilis, Ch. Ghamrah.
Valensin, Guelfo, pl de l'Opéra, 5.
Valsamis, Emmanuel, Ch. Abbas, 75.
Vassilaros, Elie G., Ch. Bab el-Charki, 1.
Vitale, Ph. A., Ch. Sabri, 17.
Vlacho, C., Sq. Halim, imm. Hammam.
Vondas, S., Ch. Abdel Hakk el-Sombâti, 3.
Voronoff, Georges, Ch. Kamel, 2.
Wageeh Rashed Mohamed, Ch. Koumi. (Nasrieh).
Wardah, Y., Midan Bab el-Hadid.
Wassili bey Dimitri, Hélouan.
Weber, Georges, Haret Zahar.
Wermer, Ign., rd.-pt. Suarès.
Wildt, H., Jardin Rossetti, imm. Parvis.
Wolff, Ch. Cheikh Aboul Sebaa, 14.
Yassa, Gérard, Ch. el-Khalig el-Masri (Ghamrah).
Zacharopoulos, Tryphon, Ch. Momtaz, 2.
Zahran, Hamed, Abbassieh.
Zayat, Edib, Haret el-Chawarby, 2.
Ziver, Radoin, Abbassieh, en face du Caracol.
Zohdi, H., Ch. Abdine, 3.
Zohni, Mohamed, Ch. Darb el-Gamamiz, 53.
Zotos, Georges, Ch. Darb el-Gamamiz, 15.

ALEXANDRIE

Abadir, I., r. Ebn el-Khattab, 37.
Abdel-Aziz M., r. Ras el-Tin, 45.
Abdel-Sayed, I., r. Moharrem bey, 24.
Adamidi, F., Bulkeley.
Afendoulis, G. Th., r. Tewfik, 29.
Ahmed Abdel-Raouf, attaché au Gouvernorat.
Akestoridès, N., r. Sidi Metwalli, 15.
Alpar, Arthur, r. gare du Caire, 2.
Aly Sallam bey, r. Ras el-Tin, 9.
Amar, r. Abou Dardar, 8.
Amin Saadallah, r. Moharrem bey, 2.
Anawati, Georges, Station Bacos.

ANIODOL LE PLUS PUISSANT ANTISEPTIQUE
ni caustique, ni toxique, ne tachant pas.
POUR TOUS USAGES : SOINS DES YEUX. HYGIÈNE DE LA FEMME, ETC

Alexandrie (suite)
Angelil, Nicolas, r. de Trieste, 8
Antonopoulos, J., r. Tewfik, 14.
Apostoli, A., r. Antoniadis, 3.
Axisa, Edgar, r. église copte, 26.
Bellandi, E., r. Stamboul, 19.
Bello, Luca, Ibrahimieh.
Berard, E. C., r. Chérif pacha, 21.
Bettino di Moïse, Bulkeley, (Ramleh).
Bitzios, N. I., r. Antoniades, 1.
Borghi, Ubaldo, r. de l'hopital grec, 5.
Briend, Réné, r. gare du Caire, 4.
Burlazzi bey, Diofebo, directeur de l'Office quarantenaire, r. anc. douane.
Calfa, Domenico, r. Ibrahim 1er, 11.
Calzolari, A., r. Chérif pacha, 26.
Camerini, R., r. Young, 7.
Canalini, Giuseppe, r. Chérif pacha, 26.
Canaveri, Camillo, r. Sésostris, 16.
Cardelli, Luigi, r. Abdel-Moneim, 113.
Cannellis, S.E., r. de France, 15.
Carayanni, N., boul. de Ramleh, 15.
Caropoulos, Elie P., r. église copte, 7.
Cassar, A., r. Caied Gohar, 3.
Cegan, A., r. église copte, 7.
Charbin, M., r. Guédid, 22 (Moharrem bey).
Chorlian, K., r. gare de Ramleh, 18.
Choucry, Moustafa, au Gouvernorat.
Choucri, S. Kh., r. de l'hôpital indigène, 2.
Ciuti, S., r. Toussoun pacha, 7.
Civillitti, T., boul. Ramleh, 21.
Cladakis, M., r. anc. douane, 24.
Cogniard, Fréd., r. Avéroff, 8.
Cohen, I., r. el-Midan, 55.
Colavolpe, A., r. gare du Caire, 15.
Colloridi, G., r. gare du Caire, 2.
Colombos, Alexandre J., r. de la Poste, 1.
Constantinoglou, Const., r. Cayed Gohar, 5.
Contovas, P., Ibrahimieh.
Courtidis, Constantin, r. Attarine, 38.
Crendiropoulo, M., Vieux Port.
Curti-Garzoni, A., r. gare du Caire, 4.
Cutaja, Ignazio, r. Caracol Labbane, 1.
Dahan, Nahoum, Bulkeley.
Deeb, S.A., r. de France, 14.
Delta, Constantin, r. Cesare, 9.
Démétriades, N., r. Nubar pacha, 13 (pl. Ste Catherine).
Dendrinos, E. A., r. Sésostris, 3.
De Vivo, R., r. Salah el-Dine, 13.
Divaris, Spiridion, r. mosquée Attarine, 8.
Doummani, Sotiri, r. de France, 4.
Doumar, A., pl. Ste.-Cathérine.
Drossos, N. S., r. Toussoun pacha, 16.
Doxaras, Moscho, r. des Sœurs, 62.
Eddé, Joseph, Bacos, (Ramleh).
Ekins, C.M., directeur de l'hôpital du Gouvernement, r. de France, 15.
Esseli, F., pl. Ste-Catherine.
Fayed, pl. Mohamed Aly, 14.
Ferrari, Aurelio, r. Moustapha pacha (Ramleh).
Flack, Carlo, r. Toussoun pacha, 19.
Forster, Mlle Lucinda, r. Ras el-Tine.
Frey, Albert, r. Nébi Daniel, 5.
Frydhas, Const., r. de France, 1.
Funaro, Victor, r. Tewfik 1er, 10.
Gaetanos, Port Vieux.
Galliardot, Ch., r. Tewfik, 23.
Garbolas, J., r. de la Poste, 3.
Garbolas, L. r. de la Poste, 3.
Gatzky, Paul, boul. Ramleh, 23.
Gebaïli J., r. Salah el-Dine, 16.
Ged, A., Camp de César.
Georgiades, C., r. Chérif pacha, 9 (impasse Artinoff).
Giorgiades, S., r. Mahmoud pacha el-Falaki, 1.
Glaraki, Georges, r. des Sœurs, 10.
Gneftos, Paul, r. Toussoum pacha, 13.
Habra, Ibrahim, r. Tewfik 29.
Hachem Tewfik, r. de France, 6.
Haddad, Assad, r. gare de Ramleh, 29.
Hadjes bey, E., pl. Mohamed Aly, 13.
Hamed Hussein Nasr, r. Ras-el-Tin, 62.
Harawi, Georges, r. Nubar pacha, 4.
Hassan Moharrem bey, r. Moharrem bey, 27.
Helmy, M., r. gare du Caire, 13.
Iatrou, Guillaume, r. Pereyra, 6.
Ibrahim Zaki Kascheff, interne à l'hôpital indigène.
Isaakides bey, Platon, médecin du Haut Commissaire Impérial Ottoman, Hadra.
Infonti, Camp de César.
Jamgotch, M., pl. Mohamed Aly, 17.
Jamgotchian, S. P., r. Sésostris, 1.
Jeannacopoulo, C., r. Sésostris, 7.
Jeannides, L., boul. Ramleh, 12.

SULFO-RHINOL DU Dr FAYÈS
Baume nasal antiseptique et désinfectant. Supprime le rhume de cerveau, l'éternuement et la toux.
55, Rue du Temple, Paris — Dépôt chez tous les Droguistes d'Egypte

Alexandrie (suite)
Johannides, Em., r. de France, 3.
Kaim, I., r. de France, 1.
Kalomiris, Nicolas J., r. Sésostris, 14.
Kamal, M., r. de l'hôpital des Diaconesses, 3.
Kanony, J., r. de la Poste, 3.
Kanzki, Maximilien, Station Schutz.
Kartulis, E., boul. Ramleh, 21.
Kenawi, A., pharmacie du Phare, boul. Ramleh, 11.
Khalil Azmi, r. Ras el-Tine, 2.
Kheralla, Elya P., r. de France 6.
Khonaris, Paul, r. Missala, 11.
Kludjan, N. S., r. Salah el-Dine, 22.
Kohn, J., pl. Mohamed Aly, 14.
Kornfeld, I., r. gare du Caire, 4.
Kagoudakis, S., Station Bacos.
Lanzillo, E., Saba pacha (Ramleh), villa Nardi.
Laskaridès, S., boul. Ramleh, 23.
Latis, M., r. Sésostris, 18.
Legrand, Herman, r. Menasce, 30.
Léondaroglou, Panayotti, r. Bab el-Karasta.
Leroy, Albert, r. Sésostris, 14.
Levy, J. Isaac, r. du Musée, 9.
Lévi, J., r. anc. douane, 68.
Loghothétis, N., r. Toussoun pacha, 9.
Loïzos, Nicolas D., San Stefano.
Lombardo, Amedéo, r. Stamboul, 14.
Loulos, G., r. Abdel-Moneim 83.
Loutfi, Karmous.
Lyketsos, Const., r. Champollion, 1, pl. Mohamed Aly, okelle Monferrato.
Mabro, S., r. Salah el-Dine, 38.
Mahmoud Hamdi, quartier de Ramleh.
Malik, D. H., r. Caïd Gohar, 15.
Maloucatos, J., r. Tewfik, 20.
Manoukian, A. bey, r. prince Abdel-Moneim, 111.
Marcou, G., r. église Copte, 5.
Mardrus, E., attaché au serv. Quarantenaire.
Margaglio, Saverio, r. el-Falaki, 1.
Massabki, S., pl. Ste-Catherine, 6.
Massé, A., r. pacha el-Falaki, 12.
Mastorfakis, G., r. Nébi Daniel, 17.
Mauri, M., r. Nébi Daniel, 17.
Mavrakis, P.C., Schutz (Ramleh).
Melita, Carmelo, r. Ebn Kaldoun, 33.
Menassé, Joseph, r. Moharrem bey, 31.
Messinezy, Athanase, boul. Ramleh, 12.
Miked kis, G.D., boul. Ramleh, 33.
Mizzi, E. F., boul. Ramleh, 7.
Modinos, P.C., r. Sésostris, 9.
Mohamed Aly el-Zarka, r. masguid Sultan, 6.
Mohamed Féhim, r. Bab Sidra, 15.
Mohamed Hamdi, Bacos.
Mohamed Hassan bey, San Stéfano.
Mohamed Rafaat, à la Municipalité, Kism Minet et-Bassal.
Mohamed Rachid, Station Fleming.
Morrison, Arthur, délégué sanitaire d'Angleterre, r. église Debbané, 1.
Moustafa Zaki, r. de France, 17.
Naggar, au Gouvernorat.
Naggiar, Aziz H.,
Naggiar, H. F., r. de l'hôpital grec, 7.
Naggiar Wahbé, r. Souk el-Kanto, 2.
Nahas, Arif, r. gare du Caire, 13.
Nahas Ibrahim, r. Moharrem bey, 24.
Nahas, Sélim L., r. Hammam el-Zahab, 3.
Napier, Autoine G., r. anc. bourse, 4 r. Port Est.
Nauphal, E., r. Sésostris, 6.
Nazmi Khalil, r. Ras el-Tine, 55.
Nazmi, Wahbah, r. de France, okelle Sananieh.
Neumunz, J.G., r. Nébi Daniel, 5.
Nicolaou, G., r. Rosette, 22.
Orlandi, Pietro d', r. Chérif pacha, 28.
Osborne, Alfred, r. Nabi Daniel, 21.
Pagonis, P., attaché à l'hôpital grec, r. gare de Ramleh, 16.
Panagolopoulos, D., halte Gianaclis.
Panayotatou, Mme, r. gare de Ramleh, 16.
Pantazidis, C., r. mosquée Attarine, 32.
Papadakis, P.A., r. Chérif pacha, 21.
Papadopoulo, P. J., r. anc. bourse, 10.
Parodi, E. J., r. Toussoun pacha, 16.
Paulidis, Paul, r. Salah el-Dine, 15.
Petoussis, A., r. Sidi el Metwalli, 15.
Petridis, A., r. Nébi Daniel 15.
Philippidès, G. Ph., pl. Mohamed Aly, 11.
Photinatos, Basile, r. Kayed Gohar, 26.
Pinto, Carlo, r. Rosette, 5.
Protano, G., r. Abdel-Moneim, 117.

QUINA-LAROCHE
RECONSTITUANT — FEBRIFUGE

ALEXANDRIE (suite)

Rahmi. C., r. de la Poste.
Raizis r. Nébi Daniel, 21.
Ralli, Ambroise, r. Nébi Daniel, 5.
Rietti, Arnold, r. Missalla,13.
Righetti, prof. Cav. G.M.B., r. Abdallah pacha Fikri.
Rocakis, J., r. Chérif pacha, 28.
Rocchi, Stanislas, r. Rosette 42.
Rousseau, r. de la Poste. 1.
Ruffer, M., président du Conseil Sanitaire Maritime et Quarantenaire.
Saffi, Charles, r. pacha el-Falaki. 3.
Salama Aly, r. Ras el-Tin, 9.
Salama, Joseph, r. Mariette pacha. derrière le Savoy Palace Hotel.
Sariakousi, I., r. gare du Caire, 13.
Sariakousi, O., r. gare du Caire, 13.
Schlesinger, H., r. Cayed Gohar, 8.
Sgouros, J., r. Tewfik, 19.
Shamoun, F., r. de France, 3.
Siebold, Mme, boul. Ramleh, 24.
Sofianopoulos, S., r. de France, 12.
Spanos, J., r. Chérif, 1.
Stamatopoulo, S., r. porte Rosette, 9.
Stavropoulos, Jean, San Stefano.
Stiepovich, J., au Conseil Sanitaire.
Stins, S., interne à l'hôpital du Gouvernement.
Stross, Oscar, r. Pirona 3.
Tawa, Habib, r. de Trieste, 8.
Teissère, G. Louis. r. hôpital des Diaconesses, 3.
Tibshirani. Nesib, G., pl. Mohamed Aly,14.
Tobdjian, N., r. Warchet el-Toubghieh, 2.
Torella, A., boul. Ramleh, 4.
Tourtoulis bey, Michel, San Stefano, maison Gianaclis.
Tozzi-Condivi, Nob. Ascanio, r. Attarine, 19.
Trad, G. A., r. gare de Ramleh, 14.
Tréhaki, P., r. Missala, 4.
Tsamis, N. S., r. Sésostris, 11.
Tsangheos, N. C., r. Antoniadis, 1.
Tsatsanis, M. J., r. de l'hôpital Grec.
Tsimsiropoulo, N., r. Sidi Abil-Dardar 4.
Tyrteos, G., pl. Mohamed Aly, 12.
Valassopoulos, Artistide, r. Tewfik, 16.
Valensin bey, Cav. Gustavo, r. Rosette, 32.

CLINIQUE SPÉCIALE
LA PLUS PARFAITE DE TOUT L'ORIENT
Pour les Maladies
des ORGANES GÉNITO-URINAIRES et SYPHILITIQUES
du docteur TSYKALAS
7, Place Mohamed Aly
à côté de la Banque Impériale Ottomane.

Valenzia, Ed. F., r. de la Poste, 1.
Vardamides, E., r. Anastassi, 2.
Vassiliou, B., r. Abdel-Moneim, 113.
Verenikos, Ph., r. Chérif pacha, 10.
Villa, Giorgio, r. Chérif pacha, 21.
Vitalli, interne hôpital du Gouvernement.
Wahby Nazmi, r. de France, okelle Sananieh.
Wardlaw, Miss, interne à l'hôpital du Gouvernement.
Webb-Jones, Arthur, r. Chérif pacha (passage Pharmacie Huber).
Willmore, G., au Conseil sanitaire et quarantenaire.
Yatrou, Guillaume Z., boul. de Ramleh, 6.
Ybanes, F., r. Toussoum pacha, 7.
Zaccar, Max, r. Salah el-Dine, 16.
Zachariades bey, Const. N., Ramleh.
Zachariades, G., San Stefano.
Zambacos, C., Station Bulkley.
Zeïdan, Sélim, Station Fleming (Ramleh)
Zervos, Kimon, r. Avéroff, 4.
Zorpanos, Leon, pl. Mohamed Aly, 10.

ASSIOUT

Ahmed Fahmy el-Rachidi, médecin en chef de l'hôpital ophtalmologique.
Ahmed el-Seïd bey, Ch. el Mehatta.
Aziz Ibrahim, à l'hôpital Américain.
Chehata Khouzam eff., médecin de la prison.
Finlay, à l'hôpital Américain.
Grant, A. F., à l'hôpital Américain.
Guergues Naguib eff., à l'hôpital du Gouvernement.
Hassan Housni, médecin en chef à l'hôpital du Gouvernement.
Henry, L. M., à l'hôpital Américain.
Kamel, Soliman, r. église Américaine.

POUR NE PAS VIEILLIR, PRENEZ
l'Hematogène du Dr. HOMMEL
Attention: Exigez expressément le nom du Dr. HOMMEL
Dépôt général pour toute l'Egypte et le Soudan: E. Del Mar, Caire, Alexandrie et Port-Saïd
Vente dans toutes les pharmacies

ASSOUAN

Ahmed Rachid, médecin en chef de l'hôpital du Gouvernement.
Mabro, Sami.
Saleh Fareed bey, inspecteur sanitaire de la Moudirieh.
Sami Elias, inspecteur sanitaire du Markaz,

BENHA

Abdel-Aziz Menchaoui, r. de la Moudirieh.
Ahmed Osman eff., attaché à l'hôpital du Gouvernement.
Amin Aly eff., Ch el-Mehattah.
Lydis, Georges, r. Salvago, 12.
Mohamed Abdel-Halim eff., Ch. el-Mehattah.

BENI-SOUEF

Abdel-Halim Helmi, Ch. el-Riadi.
Conyumdjopoulos. Jean. Ch. el-Riadi.
Hassan Kamal, à l'hôpital du Gouvernement.
Iliasco, G., Ch. el-Riadi.
Mitarakis, Georges, Ch. el-Riadi.

CHEBIN EL-KOM

Aly Chawki eff., inspecteur sanitaire de la Province de Menoufieh.
Caloudis, Alexandre.
Dardas, Charles, r. de la gare.

DAMANHOUR

Maliacas, Thomas, Ch. Khaïri.
Mohamed Chalabi eff., inspecteur sanitaire du Markaz.
Mohamed Fadle, Ch. Khaïri.
Safwat, Moustafa, inspecteur sanitaire de la Moudirieh.
Zeifal, Hassan eff., médecin en chef de la Moudirieh.

DAMIETTE

Ahmed Omar eff., inspecteur sanitaire.
Contos, T., Ch. el-Homs.
Fahri, Jean, Ch. Birka.
Fehima, Mme, hôpital du Gouvernement.
Ibrahim Soliman eff., inspecteur sanitaire.
Lambros, Constantin, Ch. Mohamed Aly.
Mahmoud Zaki, à l'hôpital du Gouvernement.

FACOUS

Gonatos, A.
Laganas, Panayotti.
Mahmoud Fawzi, médecin du Markaz.

FAYOUM

Abdel-Rahman Omar, à l'hôpital du Gouvernement.
Ahmed Loutfi bey, inspecteur sanitaire.
Amin Haddad, Ch. el-Ramleh.
Askren, As. D. L., Ch. el-Ramleh.
Chacarian, A., Ch. Aboulwati.
Gobril, Joseph. Ch. Bahr Yousseph.
Nassif Mankarious, Ch. el-Mabyada.
Talhouk, Sélim bey, Ch. el-Ramleh.
Youssef Gabriel, Ch. Bahr el-Anz.
Zagoras, Ch. Adly.

GUERGUEH

Dalwott, Jacob, Ch. Abou Liff.
Houri Neghib, médecin du Gouvernement, Ch. el-Bahr.
Papayannopoulos. Jean, Ch. el-Mohatta.
Sarkis, Philippe, Ch. el-Mohatta.

ISMAILIEH

Cambouliou, Louis, hôpital St.-Vincent de Paul.
Dampeirou, r. Champolion.
Emeris, E., r. Negrelli, Village grec.
Mohamed Chahine eff., attaché aux Chemins de fer.

KENEH

Abdel-Hamid Sami, à l'hôpital du Gouvernement.
Chawki, Aly, attaché à la Moudirieh.
Mohamed Nasr el-Din, médecin des prisons.
Youssef Ezzeddin, à l'hôpital du Gouvernement.

LOUXOR

Dunn, médecin en chef de l'hôpital ind.
Evlian, G., r. de la gare.
Laufer, H.
Saadallah Youssef.
Seddik, Zaki, attaché à l'hôpital ophtalmologique Cassel.

UNDERWOOD TYPEWRITER AGENCY.
Telephone 1093 for Repairs to any make of machine, supplies, copying work, Translations.

M. HOUGHTON & Co.
Patent Agents & Attorneys.

OFFICE: 5, Savoy Chambers, Kasr-el-Nil, Cairo. P. O. B. 410.
TELEGRAPHIC ADDRESS "WONDER" CAIRO.

MANSOURAH

Abdel-Aziz Ahmed Fahmi bey, r. Hussenieh.
Ackle bey, Philippe, r. Neuve.
Ahmed Fahmy bey, r. Hussenieh.
Andréadis, M., r. Neuve.
Benzev, Louis, r. Neuve.
Chawki Aly bey, inspcteur sanitaire.
Chichini Haidar.
Cohen, E. M., r. Neuve.
Farid Saleh, sous-inspecteur sanitaire.
Gahil, F., r. Neuve.
Helmy, Mahmoud Mansour, r. du Nil.
Ibrahim, Kamel, r. Mit Hadr.
Hermanowicz, Pierre, r. Neuve.
Kaïm Néguib.
Karbounis, Théocharis, Ch. Abbas.
Khouri, Amin, r. Vieille.
Kohn, Jules, r. Neuve.
Manolakis, Emmanuel, r. Neuve.
Nached Bassili, Chikani.
Naguib Badir, médecin du markaz.
Nasr Farid, r. Neuve.
Orphanitopoulos, Jean, r. Neuve.
Papayanopoulos, A., r. Vieille.
Pieramenos, J., r. Neuve.
Polyzogopoulos, D., r. Neuve.
Psaropoulos, Spiros, r. du Nil.
Shaarawi Moustapha, r. Neuve.
Simon, r. Neuve.
Salem Sélim, Ch. el- Behlewani.

MEHALLA-KEBIR

Chichini, Haidar, Ch. Kantarah.

MINIA EL-KAMH

Alexandropoulos, Anastase.
Marcus, Femberl G.
Nicolaidis, Athanase.

MINIEH

Alexandre, el-Hag r. de la Poste.
Bougatsos, Socrate, vis-à-vis l'Agence Consulaire de Grèce.
Farah Saad, Ch. el-Emoumi.
Ibrahim Labib bey, r. el-Bahr.
Mahmoud Abdel Razek bey.
Mahmoud el-Saky, hôpital du Gouvernement.
Stavrinakis, J., en face la Poste.
Tsacnoglou, Philippe, r. Husseinieh.
Tsouroyanni, Démétrius, à côté l'église grecque.

MIT-GHAMR

Choukri, Ibrahim eff., Ch. el-Sagha.
Dommar, Amin, Ch. Souk el-Ghamri.
Fadel, Mohamed eff., Ch. Souk el-Eiche.
Ghitakos, E., Ch. el Bahr.
Nicolaï, Aristide, Ch. Ezba.
Shoucaïr, A., inspecteur sanitaire.

PORT-SAID

Arbaud, Achille, attaché à la Cie du Canal, quai François-Joseph.
Baker, Alexandre, quai François-Joseph.
Bardavas, E. Michel, r. Eugénie.
Belleli, Victor, directeur de l'Office Quarantenaire, quai François-Joseph.
Brandès, R., adjoint à l'Office Sanitaire.
Cafiero, Giuseppe, r. du Nil.
Chaker Boulos, médecin adjoint à l'hôpital du Gouvernement.
Cuffey, Edward, r. du Nil.
Emiris, Nicolas, pl. de Lesseps.
Frangoulis, C., r. du Commerce.
Georgiadis, Ulysse J., r. du Commerce.
Grillet, Antoine, r. de Malte.
Hamada bey, S., à l'Office quarantenaire.
Karydis, Emmanuel, r. Lesseps.
Khouri, S., r. du Commerce.
Loutfallah, S., attaché à l'Office Sanitaire, quai François-Joseph.
Malliotis, Demetrius, r. Daglá.
Mardrus, E., à l'Office quarantenaire.
Nazif, R.,
Sacco, William, r. du Nil.
Paret, R., adjoint à l'Office Sanitaire.
Pressat, A., attaché à la Cie du Canal.
Schultz, Mlle, Office Quarantenaire, quai François-Joseph.
Séchoupoulos, C., r. près de la poste française.
Skophopoulos.
Stepanovich, Louis, r. Saïd.
Tample, H. W., à l'office quarantenaire.
Vignon, Edouard, r. Sultan Osman.
Vourekas, Angelo, Office Sanitaire.
Whigham, J. H., Ch. Tantah.

G. SÜSSMANN
Mouski Street — CAIRO — P. O. Box 344
JEWELLER — OPTICIAN — WATCHMAKER

SIMBELLAWEIN

Abdou Ibrahim, médecin du markaz.
Bamikhas, Michel.
Churukian, S.
Mahmoud Abdel-Ghani.

SOHAG

Cavadias, E., pl. de la place.
Dimitri Ibrahim, Ch. el-Bahr.
Martatakis, Georges, Ch. el-Mehatta.
Mohamed Metwalli, Ch. el-Bahr.
Néguib Mouftah, Ch. el-Bahr.

SUEZ

Ahmed Tewfik bey, inspecteur à l'Administration sanitaire.
Batko, J., à l'Office Quarantenaire.
Creswell, John, médecin en chef de l'hôpital Egyptien.
Ermanios, Victor, attaché à l'hôpital Egyptien.
Forster, Miss, Port-Tewfik.
Gauthier, r. el-Hod.
Gargouzi, Alfred, attaché à l'hôpital Egyptien.
Ibrahim Helmi, inspecteur à l'Administration sanitaire.
Manolakis, Georges E., r. Kassara.
Mavrakis, C., Ch. Kassara.
Taranow, attaché à l'Office Quarantenaire.
Vay, Port-Tewfik.

TANTAH

Abdel-Fattah Fahmy.
Ahwach, Alexandre, r. de la Bourse.
Aly bey el-Sayed, Ch. el-Sekka el-Guédida.
Amin Séoudi, Ch. Sekka el-Guédida.
Antoniadis, C., Ch. el Moudirieh.
Arachtingi, G., Ch. el-Borsa.
Astériadis, N. J., Ch. el Moudirieh.
Charissiadès, J. Al.,
Dahan, Fathalla, Ch. Abbas.
Dimitzas, A., r. de la Bourse.
Drake, Mlle N. Belle,
Fahmi Abdel-Fattah, attaché à l'hôpital Menchawi, Ch. el-Moudirieh.
Farag, Michel, Ch. el Moudirieh.
Hassan Kamel eff.
Khoury, G.
Koconis, Kimon, r. Kombar.
Laurance, Mlle Caroline,
Matsoukis, Jean, Ch. Kombar.
Mohamed Kalamawy, attaché à l'hôpital du Gouvernement.
Namour, S., Ch. el-Borsa.
Nicalas, Louis, Ch. Abbas.
Rousso, J. D., Ch. el-Borsa.
Schllaley, F.
Sélim Fahmi bey, Ch. el-Borsa.
Simaan Georges, Ch. Kombar.
Tadros, N. Théodore,
Trabulsi, Amin eff., attaché à l'Adm. sanitaire.
Tsamados, A., r. de l'hôpital.
Veys, Agis, Ch. el-Borsa.
Zahabia, Mme, attachée à l'Adm. sanitaire.

ZAGAZIG

Abdel-Hamid Farid, Ch. Abbas.
Abdel-Kader Mourad,
Amiradakis, Ch. Wad el-Kebli.
Azab, Mohamed Amin, Ch. Abbas.
Birbari, W., Ch. Abbas.
Cokinos, Ch., Ch. Abbas.
Condorinkas, T., Ch. Abbas
Eloui, Aly, Ch. el-Moudirieh.
Jyanacakos, Jean.
Kafafi, Roda, Ch. Abbas.
Kyritsis, G., Ch. Touhy.
Margaritis, Thrasibale r. Abbas.
Mavris, G., Ch. Abbas.
Mohamed Ezzat bey, Ch. Sabet.
Mohamed Saleh.
Naguib Mouftah, attaché aux Chemins de fer.
Ourphalian R., Ch. Abbas.
Razelos, Giannacos, Ch. el-Hariri.
Samothrakis, Achille.
Tambacopoulos, D., Ch. Abbas.

ZIFTA

Anglogalos, Nicolas, Ch. el-Souk.
Boulaffie, Abram, Ch. Dayer el-Bandar.
Kéhayas, Basile, Ch. el-Souk.
Mathéon, Mathéo, Ch. el-Halaka.
Raftopoulos, P., Ch. el- Souk.
Roussias, S., Ch. el-Halaka.

DEMENAGEMENT ET GARDE MEUBLES
COMPTOIR D'ENTREPRISES INDUSTRIELLES ET COMMERCIALES D'EGYPTE
Bureaux: au dessus des Télégraphes Egyptiens — Tél. 1899 — P.O.B. 1108

Menuisiers ébénistes

CAIRE

Abdel-Rahman Abou Zeïd, Ch. Wabour el-Mayah, 46.
Abdou, F., Ch. el-Zaher.
Achamalla, Guergues, Ch: el-Faggalah, 10.
Agi, Joseph S., Midan el Zaher.
Agostinelli, Nicolas, Ch. el-Noubi, 2.
Ahmed Arafa, Ch. Elfi bey.
Ahmed Ibrahim, Ch. Darb el-Gamamiz.
Alphandéry, Isaac A., Ch. el-Abbassieh.
Aly Khalil, Atfet el-Gawir (Sayedna Hussein).
Aly Koreiche, r. Mohamed Aly.
Aly Mohamed Gallal, Ch. Riad pacha (Heluan).
Arena, S., Ch: Mohamed Mazloum pacha.
Aun Allah Ghaleb, Ch. el-Faggalah, 10.
Avlonitis, J., & Co., Bazar Mourour.
Belleri, S., Darb el-Barabra.
Bertolissi, Giuseppe & Co., Ch. Saptieh (Anaber).
Bottari, Joseph, Ch. Boutros pacha Ghali, (Faggalah).
Cadis, Ibrahim, Ch. el Fouatieh.
Chélemi, Felice, Darb el-Barabra.
Chichani, Abdou, Kousouret el-Chawam.
Christodoulo, Astasi, Haret el-Nasara.
Clemente, Nicolas, Ch. el-Nouby.
Coutrakis, C.D., Ch. Emad el-Dine.
Darnheim, R., r. anc. Zaptieh.
Davidopoulos, J., Ch. Abdel-Hakk el-Sombâti, 7.
De Corato, N., r. anc. Zaptieh, 6.
Dickmann, R., Ch. Borsa.
Diacaki, J. & J. Zamanou, Ch. el-Saha, 3.
Dirani, Elie. Ch. Erian bey.
Ezra, M.. Ch. Souk el Tewfikieh.
Fedi, Oreste, Ch. el-Borsah.
Furino, A., Ch. Soliman pacha, 56.
Furino, Giuseppe, Ch. Nubar pacha.
Furlanetto, Mosé, Ch. Nubar pacha, 9.
Gandolfi, C., & Co., Sahel (en face l'usine des Tramways).
Gauci, Henri, Jardin Rossetti.
Gemayel, Carlos A., Ch. el-Zaher.
Grad, M., Ch. el-Bendaka, 9 (Mousky).
Gregorakis, C. & N. Caracostides, Haret el Haddarah, 4 (Abdel Aziz).
Haddad, Moïse, Ch. el-Zaher.
Hann Katkout, Ch. el-Faggalah.
Ibrahim Magourah, Bab el-Bahr.
Ismaïl Ibrahim, boul. Abdine, 10.
Jacovelli, G., Ch. el-Saha, 21.
Khadr Badawi, boul. Mohamed Aly.
Kühnl, J. H., Ch. Tewfik, 12.
Lafortezza, F., & V. Gaglioni, Ch. Emad el Dine, 4.
Lieggi, L., Ch. Dawawine, 24.
La Rosa, S., Ch. el-Zaptieh, 11.
Lederfeind, J., Ch. Hoch el-Hine.
Lifschitz, A., & B. Perlstein, Ch. Abdel-Hakk el Sombâti, 9.
Lombardo, F., & Co., Ch. Cheikh Aboul-Sebaa.
Maalouf Farès, Ch. Nubar pacha.
Mahmoud Mohamed Omar & Co., Ch. el-Zabtia.
Mandil, S., Ch. Gameh el-Banat.
Marciano, Ed. di N., Ch. Sahel el-Ghélal.
Marinaro, F., Ch. Doubreh, 16.
Mastroyannis, André N., Ch. el-Dawawine, 36.
Mazzullo, Sebastiano, Ch. Kom Cheikh Salama (Mouski).
Mereeb, Amin, Ch. Erian bey.
Misrahi, Joseph M., Midan el-Zaher.
Mohamed Aly, Ch. el-Fouatieh.
Mohamed Chaarawi, Ch. el-Miligui.
Mohamed el-Guézaoui, Ch. el-Khalig.
Mohamed Khattab, Ch. el-Fouatieh.
Mousakitis, Georges, Ch. Kasr el-Aini.
Moustafa Hussein, Kantaret el-Lekafar.
Natale, Domenico de, Ch. el-Dawawine, 26.
Noravesian, G., Ch. Koubri Kasr el-Nil, 65.
Paccente, G., Ch Boulac.
Panayoti, Aliberti, Ch. Elfi bey.
Pandelias, A. G., & C. M. Renexis, Ch. el-Dawawine, 63.
Panigel, Salomon, Ch. el-Khalig (Bein-el-Sourein).
Papiridis, Christo, Darb el-Barabra.
Parvis, Giuseppe, Bazar Mourour.
Pateraki, Dimitri, boul. Abdel-Aziz.
Patérakis, Stamati, Ch. Souk el Tewfikieh.

CHEMLA FRÈRES
Grands Magasins de Nouveautés
AVENUE BOULAC
VENDANT LE MEILLEUR MARCHÉ DE TOUT LE CAIRE
Haute Mode — Haute Couture

Prancich, G., Midan Kasr el-Nil.
Pugliese, Plagido, Midan el-Azhar (Koubri)
Rabbat, Elias, Ch. Tewfik.
Raheb, Raflé, Ch. el-Kolali.
Ravida, A. & F. Tringhiera, Ch. Koubri Kasr el-Nil, 13.
Risotti, F., Ch. Gala.
Sciavilla, Vincenzo, Midan el-Azhar.
Sélim Aly, Ch. el-Faggalah, 26.
Sioufi, A. & M. frères, r. Nubar pacha.
Sourati, Sélim, Ch. el-Faggalah.
Spina, F., Ch. Deir el-Banat.
Stavrou, E. Stavrou, Ch. Koubri Kasr el-Nil, 5.
Stoliar, Jacques, Jardin Rossetti.
Tawa, Alexandre, Ch. Erian bey.
Venieris, Jean, Ch. el-Esteinaf (Gameh el-Banat).
Zela, Maroun, Ch. el-Faggalah.

ALEXANDRIE

Abdalla, A., r. Nabi Daniel, 33.
Aly el-Saïde, r. Sidi Metwali, 8.
Aturas, Ant. L., r. d'Allemagne, 2.
Azzarelli, Fr., Ibrahimieh.
Azzalini, L., ruelle Mercure, 7.
Battari Frères, N. A., r. Bab el-Karasta.
Bellaci, P., r. de César 5.
Bellantuoni, G., r. gare de Ramleh, 19.
Bonazinda, V., ruelle Karnak, 5.
Bottari, P. S., r. des Sœurs.
Cafarella, G. B., r. des Sœurs, 11, et r. Sidi el-Metwalli 2.
Caïri, A. N., r. Stamboul, 1.
Catsoulis & Fistouris, r. Mahmoud pacha el-Falaki, 7.
Chaaban Ibrahim, r. Isaac el-Nedim, 10.
Christophides, Ch., r. Mahmoud pacha el-Falak, 7.
Cohen, Alexandre, r. Ragheb pacha, en face le pont.
Corrias, A., r. Ibrahim 1er, 29.
Costa, Michel, r. Sidi Metwalli, 26.
Costili, Vassili, boul. Ramleh, 28.
D'Arrigo, L., ruelle el-Tabzizi, 6.
Degiorgio, Benedetto, r. Sidi el-Metwalli, 6.
Depollo, Ant., P., r. el-Falaki, 16.
Digris Youssef, r. mosquée Attarine, 87.
Doukakis, Th. Frères, Ibrahimieh.
Faker Frères, r. de César, 5.
Felice, A., r. masguid Attarine, 104.
Fenerlis, B. S., r. el-Falaki, 16.
Fistouris, r. Mahmoud pacha el-Falaki, 7.
Giannone, Francesco, r. Rosette, 32.
Gigli, P., Ibahimieh.
Glasar, M., r. du 1er Khédive, 28.
Kahiris, Aristide, r. Stamboul, 1.
Khalil Ibrahim, r. Sid Abdel-Aziz.
Koussa, Habib Elias, r. Bab el-Akhdar, 37.
Larocca, L., r. Mahmoud pacha el-Falaki, 5.
Lasnik, Francesco, r. Toussoun.
Laterza, E., r. el-Faradhé, 21.
Latouras, A., r. de Cesar, 5.
Lavia, Silvestro, r. Hamamil, 7.
Lombardo, L., r. Abou Dardar.
Luisi, Giovanni, r. Borham pacha, 2.
Malavasi, C., r. Stamboul, 10.
Martini, L., r. Bardisi (gare du Caire).
Matzénik, A., & Co., r. Cheikh Aly Lessi,
Micallef, C., r. Nabi Daniel, 33.
Misaen, r. Warchet el-Toubghieh.
Mohamed Dekrour, ruelle Ebn Sina, 7.
Motolese. L., r. Farahdé, 15.
Musakiti, Th., r. Toussoun pacha, 10.
Nadali, Pierre, r. St.-François Xavier, 7.
Naguib Khouri, r. du Nil.
Niheri, B., r. Sélim Kaptan, 20.
Onagliarella, P. & M. Cusmo, r. Warchet, 6.
Pakis, M., r. Mahmoud pacha el-Falaki, 7.
Pandelides D. & P. Carrotsaris, r. Mahmoud pacha el-Falaki, 7.
Pappadakis; E. G., r. Moustapha bey Abou el-Zaha, 4.
Peghini, F. r. de César, 5.
Policratis, C., r. église copte, 11.
Quevedo, P., r. porte Rosette.
Ramadan Mohamed A., r. Warchet el-Toubghieh, 22.
Resta, F., r. Toussoun pacha, 14.
Rossi, Valentino, r. Moharrem bey.
Saltich, Lazaros M., r. Ebn Sina.
Sampieri, Pietro, r. Tewfik 1er, 22.
Santamarie, M., r. Nabi Daniel, 33.
Sarantacos, Ch., r. Stamboul, 7.
Spada, G. & S. Pennis, r. Bab el-Karasta.
Stefanopoulo, Pol., r. de l'hôpital Grec, 29.
Troisi, Tommaso, r. Masguid, 3.
Xenoudakis, G., r. Souk el-Kanto, 2.

J. OROWETZ
Sole Agent for:
"Spatenbräu" Munich Beer and
"Erste Pilsner Aktienbrauerei" in Pilsen.
Stores: Rue du Téléphone - Cairo *Tél. N° 2075*

ASSIOUT

Gayed Noura, Ch. Sekka el-Guédida.
Nasr Faltas, Ch. Sekka el-Guédida.
Rizk Saïd, Ch. el-Kaïsaria el-Kébira.
Souefi, Mohamed Galal, Ch. Souk el-Kamh el-Kadim.

BENI-SOUEF

Mohamed Badawi, Ch. el-Manchia.
Mohamed el-Chibini, Ch. el-Manchia.
Ragab el-Bechehi, Ch. el-Koubri.

CHEBIN EL-KOM

Ahmed Galal, Maghrabi, Ch. el-Bahr.
Mallah, Chaaban eff.
Mohamed Haggag, Ch. el-Bahr.
Moustafa Haggag, Ch el-Bahr..
Tambedawi, Ibrahim, Ch. el-Bahr.

DAMANHOUR

Mohamed Kobeissa, Ch. Rabib.

FAYOUM

Mohamed Radwan, Ch. Guinenet Charabi.
Mokhaddem Hussein Radwan, Ch. el-Manakhlieh.

KENEH

Ghali Beskharoun, Ch. el-Sahrig.
Mohamed Ibrahim, Ch. el-Sahrig.

MANSOURAH

Abdel-Hamid Soliman bey & Co., r. mosquée Hussein bey.
Elias Yasbek.
Hanna Bottari,
Patrisio, Domenico, r. Neuve.
Sornaga, S.
Tewfik Nahoul.

MINIEH

Ibrahim Narouz, Ch. el-Husseïni.
Maltezos, Dimitrius, Ch. el-Emoumi.
Yacoub Tawadrous, Ch. el-Ghélal.

PORT-SAID

Bakotich, Antonio, r. Domiat.
Catzipis, Nicolas, Village Arabe.
Scotto & Lucchi, r. du Village Arabe.

SUEZ

Cassar, G., Ch. el-Moarraf.
De Carlo, C., Ch. Halim.

TANTAH

Mohamed Abdel-Gawad, Ch. Chawader.
Mohamed Moustafa Wahba & frères, Ch. el-Chawader.
Mohamed Wahba.
Naggar, Abdallah, Ch. el-Chawader.
Sadouma Rached & Ibrahim Hassan, Ch. el-Chawader.
Tersakian, Djanik, r. de l'église grecque.

ZAGAZIG

Aly Sid Ahmed, Midan el-Adly.
Attieh Mohamed, Ch. el-Moudirieh.
Banhawi, Aly Mohamed, Midan el-Adly.
Eweda, Hassan & el-Sayed, Midan el-Adly.
Ibrahim Osman, Midan el-Adly.
Khouri Choucri.
Mekkawi Aly, Midan el-Adly.
Mohamed Aref, Midan el-Adly.
Naem, Moustafa Ahmed, Midan el-Adly.
Papangelaki, Costi, r. el-Cadi.

ZIFTA

Batawi, Ahmed, Ch. Tereet el-Sahel.
Gomaa Abdel-Wahed, Ch. el-Tramway.
Mallah, Moustafa, Ch. Tereet el-Sahel.
Mowafi Ibrahim, Ch. el-Tramway.

Merceria

CAIRE

Abdel-Ghani Khalil, Ch. Bein el-Nahdein.
Abdel-Haï el-Sabban, Mouski.
Abdel-Wahab Chirazi & Khalil Chamaudi, Ch. el-Komi.
Abd Rabbuh, M. S., r. Neuve.
Abou-Choucha, A., r. Neuve.
Adès, Joseph M., Ch. Bein el-Nahdein.
Ahmed Chawki, boul. Mohamed Aly.
Aly Hassanein, Ch. Mohamed Aly, 92.
America House, Ibrahim Tasso prop., Ch. el-Bawaki, 5.
Amin Boulos, boul. Clot-bey.
Attar, Ahmed, Mouski.
Awad Aboul-Ela, Ch. Darb el-Gamamiz.
Baccus, Mme S., Ch. el Madabegh, 44.
Bahah, Youssef, r. Neuve.
Bahari, Ragheb Hanna, Ch. Amir el-Giouche el-Barrani.

WINDSOR HOTEL
ALEXANDRIA
Facing the sea on the New Quay
TERMS PER DAY FROM P.T. 40
FULL PENSION PER MONTH P.T. 975
Proprietor: A. van MILLINGEN

CAIRE (suite)
Bakazi, Sélim & Mansour, boul. Clot-bey.
Bakhoum, Saleh Gorgui, Ch. el-Koubri.
Barakat, Hassan, r. Neuve, 16.
Bayoumi, Aly, r. Neuve.
Bestaouros, Ch. Mousky.
Biberdjian, A., r. Neuve.
Bivas, Abraham, Ch. Bein el-Nahdein.
Bonheur des Dames, A. Alvarez & Heimann, Ch. Kasr el-Nil, 19.
Bon Marché, Alex. L. Abramidis prop., boul. Clot-bey.
Boulos, G., boul. Clot-bey, 24.
Chaaban Afifi, Ch. el-Komi.
Chaldjan, M., Ch. Mouski, 6.
Chaoul, Moussa Sédebin, Mousky.
Charawi, M. A. & M. A. el-Sam, Mousky.
Chemalé & Khalifé, r. Neuve, 15.
Chemla Frères, av. Boulac.
Chennassi, Hassan, Ch. el-Ghouri.
Chiniara, A. E., Ch. Mousky, 65.
Chiniara, S. & A., r. Neuve, 37.
Choucha, Ibrahim, r. Neuve.
Choucha, Wahba, r. Neuve.
Chouéri, M. G., boul. Clot-bey.
Cohen, David, Ch. Abdel-Aziz, 23.
Concurrence, Mlle B. Di Floumini prop., pl. Ataba el-Khadra.
Confiance, Th. Dracopoulos & Co prop., Ch. Boulac, 8.
Cumbo, Giuseppe, boul. Clot bey.
Dana, Youssef, & Co., r. Neuve.
Debbas, B., r. Neuve.
Danial, G., Ch. el-Fagallah, 27.
Dentellière, Jouhanet frères, Ch. Kasr el-Nil, 29.
Dé Rouge, P. Plunkett prop., pl. Ataba el-Khadra.
Economies des Dames, Albert Moussa Kochti, Ch. Abdel-Aziz, 23.
Edirlenian, A. & S., Ch. Abdel-Aziz.19.
Elias Abdel-Ahad, Ch. el-Zaher.
Fahmi H. & Co., Sayeda Zénab.
Farrayeh & Massad, boul. Clot-Bey.
Fleur Blanche, A. Afifi, Ch. el-Bawaky.
Francès, Félix, Ch. el-Bawaki.
Gammal, Youssef & Ahmed, Mousky et r. Neuve, 7.
Gharib, Badr Ibrahim, Ch. el-Ghouri.
Ghobrial, Boulos, boul. Clot-bey.
Ghobrial, Yacoub, boul. Clot-bey.
Grande Concurrence, B. Poppel prop., Ch. el-Bawaki.
Habra, M. r. Neuve, 33.
Hana, Georges Choucri & Co., Ch. Bein el-Nahdein.
Hanna, Ishak & C., r. Neuve, 23.
Harari, Marc, Mousky.
Hassan, Talaat, Ch. el-Abbassieh.
Ibrahim Nasr, Mouski.
Iskandarani, Ahmed Abdel-Khalek, Ch. Mousky et r. Neuve.
Hassan, M.,& H. Abdallah, Ch. Clot-bey.
Innovation, J. Themistocles & M. Mayassi prop., Ch. el-Bawaki.
Karamé & Sabbagh, r. Neuve, 16.
Khalil Saad, Ch. Mouski, 65.
Khorazati, Mohamed Aly, r. Neuve, 36.
Labat, G H., r. Neuve.
Levi, Sabatino, Ch. Abdel-Aziz, 15.
Levy & Cohen, r. Neuve et Hamzawi.
Louvre, Ch. Kasr el Nil, 17.
Mabardi, M. & N., r. Neuve 33.
Mallouk, Georges I., r. Neuve.
Manadili Ibrahim, boul. Clot-bey.
Mancarius, Colta, Mouski.
Mancarius, Elias, Z., Mousky.
Masri, Mohamed Hebeicha & frères, r. Neuve.
Mawardi, Ibrahim, & Co., Mouski.
Mikhaïl Abdel-Messih, r. Neuve.
Mohamed Abdallah, Ch. Amir el- Giouche el-Barrani.
Mohamed Afifi, Ch. el-Koumi.
Mohamed Elwi, Ch. Amir el-Giouche el-Barrani.
Mohamed Fawzi, Ch. el-Ghouri.
Mohamed Mohi el-Din, Ch. Darb Gamamiz.
Mohamed Sadek, Ch. el-Ghouri.
Moussa Joseph, Ch. Bein el-Nahdein.
Mousseri Frères, Ch. Mansour pacha, (Helouan).
Moustafa Hussein, boul. Clot-bey.
Moustafa Sabri, r. Mousky.
Nabki, Anis Mikhaïl, r. Neuve.
Nacmias, L., Hamzaoui.
Nahabédian, Patrik, r. Neuve.
Nahas, Khalil, Ch. Mousky.

CAIRE (suite)
Néguib, Farag, boul. Clot-bey.
Néguib, Saad, Ch. Mouski.
Orosdi-Back, (Etabl.) Abdel-Aziz et Ch. el-Saha.
Palacci, Fils, Haïm & Co., Ch. Bein el-Nahdein et r. Neuve.
Paradis des Dames, J. Castro & Co., Ch. el-Manakh, 8.
Paris-Modes, J. Lousteau, r. Kamel.
Pérèz, Mordoh, J., Ch. Bein-el-Nahdein, 20.
Petit Bazar, Les Fils de M. Cicurel & & Co., Ch. Boulac, 3.
Petit Marché, Nicolas G. Vranas, pl. Ataba el-Khadra.
Petit Paris, Ch. el-Bawaki.
Pétôt, G. & N.Naccache succrs, Ch.Bosta,3.
Printemps, Ch. Kasr el-Nil, 25.
Progrès Soc. Anon. Ch. el-Gawhari.
Proudian, Thomas, r. Neuve.
Quatre Saisons, Ahmed & Youssef Adli prop., Mouski.
Raphaël, T., & Z. Mikhail, Ch. Clot-bey.
Reda, Adal Sawan Mahdi, & Co., r. Neuve.
Rousso, Robert J., Ch. Hammam el-Talaat et r. Neuve, 5.
Sabban, A. & H., Ch. Mousky.
Sabban, S. M., Ch. Mousky.
Salhani, D. Ch. Mouski.
Salib Abdel-Kaddous, r. Neuve.
Schapat, Behor Ventura, r. Neuve.
Sednaoui, S. & S., & Co. Ltd, Mouski,40.
Setton, S. J., r. Neuve.
Succar frères, Ch. Mouski.
Tabrizi, Abdel-Ghaffar, r. Neuve.
Tchaderjian, A. G., r. Neuve.
Tchamourian Frères, Ch. Clot-bey.
Toussié, Dwek & Adès, Ch. Bein el-Nahdein.
Walker & Meimarachi, Ltd, Ch. el-Bawaki.
Wassef Farag, boul. Clot-bey.
Yahia, Albert, Ch. el-Saha, 35.
Zaabouba, N., Ch. el Zaher, 40.
Zaytoun, M. E., r. Neuve.

ALEXANDRIE

AbdallahEid Dessouki, r. Koubri el-Kadim.
Abdel-Hamid Defallah, r. Soukel-Dakahnieh
Abdel-Rahman el-Baba, r. Soukel-Siaref, 14
Abdel-Wahab Ahmed el-Naggar, r. Souk el-Attarine.
Abdjemian Frères, r. Souk el-Sirafieh, 3.
Ahmed Ayoub, r. el-Nil, 62.
Ahmed Sallam, el-Nougalieh, 8.
Aly Mahmoud Moussa, r. Bab el-Akhdar, 15.
Aly Ragheb, r. Ragheb pacha, 16.
Amin Zaroug, r. Souk el-Siareff, 12.
Amin el-Zéki, r. Souk Attarine, 1 et r. de France, 6.
Andriottou, r. prince Abdel-Moneim, 89.
Argiropoulo Frères, r. Warchet el-Toubghieh, 4.
Armour, Miss Ediih, r. gare de Ramleh, 20.
Bochi, Matalou & Co., r. de France, 20.
Bagouri, Hassan, r. Bab el-Akdar, 4.
Bollas, Cost. & Co., boul. Ramleh, 26.
Bon Goût, Nicolas Mangos, r. masguid Attarine, 10.
Burghi, A. Mohamed, r. Bab el-Akhdar, 13.
Calpakdgian frères, r. Sésostris, 6.
Cappari, Rubino, r. masguid Attarine, 26.
Capua, A., r. des Sœurs, 16.
Caradimitri, G., r. mosquée Attarine, 55.
Carazi, Moussa, r. de France, 16.
Cassinatis, M. J., & Co., r. Sésostris. 4.
Cavadia, Elie, r. des Sœurs, 26.
Cent Mille Articles, J. Mavromoustakis, r. masguid Attarine, 73.
Chalons, Hochapfel & Co succrs., r. Chérif pacha, 26.
Cohen, Elie, r. Hamamil, 17.
Cohen, Isaac & Co., r. Souk el-Siareff, 10.
Constantinidis, M., r. Sésostris, 8.
Courmy, H., boul. Ramleh, 4.
Dabbous, A., r. Tewfik, 10.
Depassa, Vita, r. Souk el-Siareff, 8.
Diana, J., & Co., r. de France, 12.
Eletheriades, T., r. masguid Attarine, 65.
Farès, R. & Tamée, r. mosquée Attarine, 2.
Femina, G. Massard, r. Chérif pacha, 30.
Femina, Themistocles Frères, Ch. el-Bawaki.
Gabua, A., r. des Sœurs, 4.
Gammal, Elias, r. Bab el-Akhdar, 18.
Gammal, Youssef & Ahmed, r. el-Midan, 30.
Garbua frères, r. Mohamed bey el-Defterdar 1
Gemaoui, G. E., & Co., r. Chérif pacha, 20.

THE NEUCHATEL ASPHALTE Co. Ld., LONDON.
Sole Concessionaires of the celebrated Val de Travers & Scata Mines.
Contractors to Public Works Departments and Municipalities in all parts of the world.
For asphalt work in any part of Egypt or the Sudan, or for the supply of materials, Apply to THE MANAGER, Sahel el Gheiai, Cairo, or Karmous, Alexandria.

ALEXANDRIE (suite)

Grand Bazar Persan, (Hag) Chérif Mirza Hassan Khorassani & fils prop., r. Chérif Pacha, 17.
Guétta, I. Abramino, r. Souk el-Siareff, 3.
Haddad, M., r. Souk el-Siareff, 5.
Hafez Morsi, r. du Nil, 56.
Hannaux, M., r. de l'Archévêché, 1.
Hassan, A., & Co., r. Chérif pacha, 26.
Hassan Aly Issa, r. Souk el-Siarefieh, 12.
Hassan Aly el-Magouri, r. Bab Akhdar, 20.
Hassan, J., r. Arakel bey, 1.
Hazan, Aslan & Co., r. masguid Attarine, 19.
Heddeni Ahmed Moustapha, r. Ibn Khattab, 56.
Ibrahim Ganem, (Cheikh), r. Bab Akhdar.
Ibrahim Mohamed, r. Bab el-Akhdar 10.
Ismaïl Aly Ganem, r. Souk el-Akadine, 9.
Khandjian, A., r. Souk el-Siareff, 5.
Kalaydjian, Agop, & frères, r. Bab el-Akhdar, 7.
Kyriakidis, Alex., r. gare du Caire, 15.
Labi, Nessim, r. Souk el Siareff, 3.
Lainas, G. N., r. mosquée Attarine, 8.
Levy Albert, r. de France, 5.
Mahmoud Mohammed Bissar, r. Souk el-Attarine.
Mahmoud Omar, r. Ebn el-Khattab, 7.
Mahmoud Zaky eff., r. Souk el-Siaref, 4.
Mahmoud & Mahmoud Ata, r. Bab el-Akhdar, 26.
Manoukian, K. & Frères, r. Souk el-Siareff, 1.
Massart, G., r. Chérif pacha, 30.
Matatia, I., r. mosquée Attarine, 2, et Rosette, 5.
Matossian, Toros, r. Souk el Siareff, 4.
Mikinioty, G., r. mosquée Attarine, 19.
Mohamed Badawi, eff. r. Bab el-Akhdar.
Mohamed Fehmy Zaki, r. Souk el-Siarafieh, 3.
Mohamed Hammouda, Hag r. Moharrem bey, 14.
Mohamed Ibrahim, r. Souk el-Kanto, 4.
Mohamed Radi, r. Souk el-Attarine.
Moustapha Hassan & Mahmoud, r. Ras-el-Tin, 63.
Moustafa Mohamed Hassan, r. Bab el-Akhdar, 15.
Moustapha Raslan, r. des Sœurs, 66.
Nacmias, L., r. de France, 6.
Nadouri Mohamed r. Bab el-Akhdar, 26.
Negrin, Salam, r. Souk el Siareff, 1.
Orosdi Back, (Etabl.,) pl. Mohamed Aly. 14
Osman Hamouda el-Haddad, r. Souk el-Siarefieh.
Pavlidon, P. K., r. Moharrem bey, 14.
Pellegrini & Naoum, r. Sidi Abou Dardar, 4.
Primi, Mme M., r. Toussoun pacha, 24.
Printemps, (Grands Magasins du), (Laguionie & Co de Paris) prop., r. porte Rosette, 4.
Reis, L., & Co., r. Chérif pacha, 27.
Reizian Arakel, r. el- Midan, 60.
Rousso, Robert J., r. de France, 5.
Sahakian, Sarkis, r. Bab el-Akhdar, 17.
Salamé Ahmed, r. Souk el-Attarine.
Saleh Hamoud & Amin Chohaïeb, r. Souk el-Fakahaneh, 7.
Saleh Mohamed Hamzi, r. Paolino, 36.
Salomon el-Fassy, r. Souk el-Siareff, 3.
Sayed Mohamed Adli, r. Souk el-Khet.
Schinazi, Jacques, r. mosquée Attarine, 3.
Schinazi, r. Souk el-Siareff, 3.
Sebri, M.A. & Frères, r. Souk Dakhakhnieh.
Sednaoui, S. & S. & Co. Ltd, r. porte Rosette, 5.
Setthon Frères, boul. Ramleh, 32.
Sigalas R., r. mosquée Attarine, 16.
Sollak, E., r. de France.
Soukias, H., boul. Ramleh, 24.
Stephan, C. & H. Frères, r. Masguid Attarine, 5.
Stephan Tewfick, r. mosquée Attarine, 10.
Stepha, C. H., r. Sésostris, 10.
Supino Salama (succession), r. Nubar pacha, 7.
Tewfik Medawar, r. église grecque, 4.
Thermiotis, Alex., r. Abdel-Moneim.
Vallianatos, C., r. Masguid Attarine, 3.
Yaghoubian, R., & Co., r. Souk el-Siareff, 1.
Yamgotchian, A., r. Souk el-Siaref, 2.
Younès, M., el-Zaki, r. Souk el-Attarine, 3.
Zayan, D., r. Souk el-Attarine.
Zotin, S., r. Colonne Pompée, 1.

M. Melachrino & Co's
FAMOUS CIGARETTES
Factories CAIRO-EGYPT & NEW-YORK

ASSIOUT

Abdel-Rehim Hassan Abou Chogga, Ch. Kaïsariet el-Hélali.
Aly Rida eff., Ch. el-Khodaria.
Aziz Gorgui, Ch. el-Adlia.
Bekhit Aly Hassouna, Ch. el-Kaïsaria.
Bisri, Ahmed Ahmed, Ch. el-Khodaria.
Gayed Khella, Ch. el-Cheikh Mentache.
Gorgui Boulos, Ch. el-Kaïsaria.
Guidi Ghobrial, Ch. Souk Kamh el-Kadim.
Guindi Louka, Ch. Kaïsariet el-Hélali.
Habib Doss, Ch el-Helali.
Labib Soltan & Attallah Guindi, Ch. el-Sekka el-Guédida.
Morcos Abdel-Messih, Ch. el-Maydoub.
Nasr Abdel-Chéhid, r. Kaïsariet el-Hélali.
Sabet Hassanein el-Adawi, Ch. Kaïsariet el-Hélali.
Salama Boutros, Ch. el-Sekka el-Guédida.
Tohami Hassanein el-Adawi, Ch. Kaïsariet el-Hélali.

ASSOUAN

Iscandar Costandi & frères.
Ronson, Yanco & frères.

BENI-SOUEF

Aboul-Enein Sayed, Souk el-Talat.
Fame, Michel, Ch. el-Riadi.
Hussein Hassan, Souk el-Talat.
Kamel Mikhaïl, r. anc. Poste.

CHEBIN EL-KOM

Gharbawi, Mohamed, r. de la Gare.

DAMANHOUR

Aly el-Sayed, Ch. el-Aazam.
Hatt Mohamed, Ch. el-Aazam.

DAMIETTE

Aly el-Sayed, Ch. el-Aazam.
Hatt Mohamed, Ch. el-Aazam.
Kerdani Hussein Moustafa, Ch. el-Aazam.

FAYOUM

Abiari, Ahmed Abdel-Hadi, Ch. Kantarah.
Chafeï Ibrahim, Ch. el-Yousfi.
Cochti, Bekhor & Vita, Ch. Ramleh.
Henein Messiha, Ch. el-Ramleh.
Mohamed el-Boghdadi, Ch. el-Amoud.
Noueri, Mohamed, Ch. el-Ramleh.
Younan Hanna, Ch. el-Kantarah.

ISMAILIEH

Collara, A., Village Arabe.

KENEH

Abdel-Wahad Abdel-Rahim Youssef, Ch. el-Maghrabi.
Ahmed Agha Abdou, Ch. el-Maghrabi.
Ahmed Mohamed Ouchachi, Ch. el-Maghrabi.
Aly el-Sayed Aly, Ch. el-Sahrig.
Bennawi, Mohamed Hussein, r. Maghrabi.
Kabbani, Hassan, Ch. el-Sahrig.
Khatib, Abdel-Rahim Aly, r. Maghrabi.
Moustafa Abdel-Rahim, Ch. Maghrabi.
Nicolas Costi, Ch. el Mehatta.
Saad el-Din Hassan, Ch. el-Maghrabi.
Wissifi, Taha Omar, Ch.. el-Sahrig.

LOUXOR

Abdel-Moti el-Hagaghi, r. du Markaz.
Attallah Wassef, r. du Markaz.
Mohamed Moussa, r. du Markaz.

MANSOURAH

Abdallah Raffaël, r. Neuve.
Angel, Menahem, r. Neuve.
Cocouzis, S., r. Mahmoudieh.
Fahmi, Gabriel, r. Neuve.
Farès Habib, r. Neuve.
Hassan Makki, r. Souk el-Toggar.
Karkour Abdallah, r. Neuve.
Mohamed Abdel-Aziz, r. Mit-Hadr.
Nani, Ernesto, r. de l'Eglise Latine
Saab, Alexandre, r. Neuve.
Samanudi Mohamed & Osman.
Sawï Mohamed & Osman.
Sednaoui, S. & S., r. Neuve.
Zaki Dahwan, r. du Nil.

MINIEH

Boulos Morcos, Ch. el-Kharrazine.
Khalil Barsoum, Ch. el-Bosta.
Mohamed Ragheb bey, Ch. Sekka Guédida.
Patrikios, P., r. de la Gare.

MIT-GHAMR

Hélal Abou Ragab, Ch. el-Deya.
Houel, M., Ch. Asmar.
Mankarious Soliman, Ch. el-Sagha.
Mohamed Tantawi, Ch. Sagha.
Nahas Ibrahim, Ch. el-Deya.

GRANDE FABRIQUE D'HORLOGERIE
L. KRAMER & Cº MOUSKY CAIRE
☞ Voir annonces

PORT-SAID

Attard, Alfred, r. du Commerce.
Attard, Gaetano, r. du Commerce.
Diacono, Paolo, r. Said.
Eastern Exchange Bon Marché, Wills & Co prop., r. Sultan Osman.
Marchisa, Vve Maria, pl. de Lesseps.
Mohamed Nouchouati, r. du Commerce.
Vella, Charles, quai François-Joseph.

SOHAG

Abdallah Ibrahim, Ch. Kaïsariet el-Souk.
Azer Rofaïl, Ch. el-Aaref.
Mahmoud Mohamed Hassanein (Hag), Ch. el-Kaïsaria.
Mathari, Mohamed Mohamed, Ch. Kaïsariet el-Souk.
Mohamed Hassan, Ch. Kaïsariet el-Souk.

SUEZ

Daoud Moussa, r. Kassara.

TANTAH

Abou-el Dahab Mahmoud, r. el Khan.
AhmedChawan el-Ziftaoui, r.Deïr el-Sayed.
Ahmed el-Touhi, r. Souk el-Senatkieh.
Barcilon, A. J.,
Chakour, Ahmed & Ziftani, Ch. el-Khan.
Hassan Mohamed el-Chichi, Ch. Souk el-Senadkieh.
Misraki, Youssef.
Moustafa el-Moustci, Ch. el Khan.
Nawar, Messiha, Ch. el-Khan.
Orosdi Back (Etabl.)

ZAGAZIG

Abdel-Fattah Chédid, Ch. el-Kaissarieh.
Hariri, Abdel-Salam, Ch. el-Kaïsaria.
Hindi, Hassan Aly & fils, Ch. el-Wadi el-Kebly.
Mohamed Abdel-Rahman, r. el-Montazah.
Mohamed Mohamed Ismaïl, Ch. el-Kaïsariet
Moriano, G., Ch. Abbas.
Negma, Aziz, r. Abbas.
Omar Ibrahim, Midan el-Adly.
Orosdi-Back (Etabl.), Ch. el-Kaïsariet.
Papadakis, Th., Ch. Abbas et Ch. el-Wadi el-Kebli.
Saghir, Ahmed Mohamed, Midan el-Adly.

ZIFTA

Kechti Mohamed (Cheikh), Ch. Dayer el-Bandar.

Métaux

(Voir Fers et Métaux)

Meubles (Fabricants de)

CAIRE

Abdel-Razek el-Tarabolsy, Midan Souk el-Kanto.
Achamallah, Guergues, Ch. Faggalah, 10.
Alphandery, Isaac A., Ch. el-Abbassieh.
Aun Allah Ghaleb, Ch. Faggalah, 10.
Belleri, S., Darb el-Barabra.
Clemente, Nicolas, Ch. Tewfik.
Démitriades, N., Ch. Mazloum pacha, 16.
De Corato, N., r. anc. Saptieh, 6.
Diacaki, J. & J. Zamanou, Ch. el Saha, 3.
Dickmann, R., Ch. Boulac.
Ezra, M., Ch. Souk el Tewfikieh.
Furino, A., rd.-pt. Soliman pacha.
Gaetan, G., Midan el-Zaher.
Furino, Giuseppe, Ch. Nubar pacha.
Gandolfi, Ing. C., & Co., Sahel (en face l'Usine des Tramways).
Ippati, Filipo, Ch. Abdine, 20.
Israël, M. J., Ch. el-Guinenah.
Lombardo, Fr., & Co., Ch. el-Cheikh Aboul Sibaa, 4.
Mohamed Chaarawi, Ch. el-Méligui.
Mohamed Saleh Soliman, r. anc. Saptieh
Pandelias, A. G. & C. M. Renexis, Ch. el-Dawawine, 63.
Papiridis, Christo, Darb el-Barabra.
Parvis, Giuseppe, Bazar Mourour.
Patérakis, Dimitri, Ch. Souk el-Tewfikieh.
Sélim Aly, Ch. el-Faggalah, 26.
Sioufi, A. & M. frères, Ch. Nubar pacha, 13.
Stavrou, E. Stavrou, Ch. Koubri Kasr el-Nil, 5.
Sursock, G., Ch. Nubar pacha, 19.

ALEXANDRIE

Ahmed Abou Hamdi eff., r. Mohamed bey el Defterdar, 5.

A. WESTNER & C°
Le Caire—Chareh Kamel, Jmm. Shepheard's Hotel
Grande fabrique de CANNES de luxe

Ambar, Moursi, r. Souk el-Kanto.
Kayat, Elie, & Co., r. Salah el-Dine, 2.
Pirayre, G., r. du 1er Khédive.
Risk Attieh & Ghali Attieh, r. Mehatta.

SOENNECKEN, Meubles de Bureau, Représentants pour l'Egypte, W.E. KESTING & Cie. B.P. 1000. Alexandrie.

MANSOURAH

Abdel-Hamid Soliman bey & Co., r. mosquée Hussein bey.

PORT-SAID

Clavdianos, S., r. Memphis.

TANTAH

Ahmed el-Sayed el-Akkad, Ch. Darb el-Atar.

Minotiers

CAIRE

Darmenia, G. & A., Saptieh.
Ibrahim Sid Ahmed, Ch. Gheit el-Noubi.
Issa Abdel-Rahim bey, Faggalah.

ALEXANDRIE

Afifi Mohamed, (Hag), r. el-Bacha (Gabbari.)
Aly Sid Ahmed & fils, r. Guineneh.
Bernstein, J. B., r. Salah el-Dine.
Gohari el-Naffad, M., r. du 1er Khédive, 36.
Ibrahim Abou Sid Ahmed, r. prince Abdel-Moneim.
Manfie, Ibrahim eff. & Co., r. du Nil.
Mohamed Naaman, r. Kom el-Dick, 10.
Naggiar, Habib W., r. Souk el-Gomah, 5.
Nicolaïdes, Jean G., r. Salah el-Dine.
Safar Oarakis eff. & M. Neeman, r. masguid Attarine, 10.

ASSIOUT

Abdel-Rahman el-Nemeiss bey.
Aly Mohamed bey.
Habib Chenouda bey.
Tadros Makar, Ch. el-Khodaria.

BENHA

Farahat Ibrahim, Ch. el-Chedid
National Bank of Egypt.
Vita Ibrahim, Ch. el Chedid.

BENI-SOUEF

Azer Raphaël bey & Co., Ibrahimieh.
Guergues Farag eff., Ibrahimieh.
Mohamed el-Metaafi eff., sur le Nil.
Moustafa el-Ghamrawi bey, Ch. el-Riadi.

CHEBIN EL-KOM

Dib, Abdel-Fattah, sur la route Agricole.
Khouri Youssef, Ch. el-Bahr.

DAMANHOUR

Steineman, Mabardi & Co., Ch. Abou Abdallah.

DAMIETTE

Ahmed Abdel-Gaffar, Ch. el-Oumoum.

FAYOUM

Mattah Abdel-Malek eff., Ch. el-Fawal.
Mohamed Chawki, Ch. el-Fawal.
Zagdoun, Aslan, Ch. Bahr el-Anz.

KENEH

Choti, Yanni, près la Gare.

LOUXOR

Ayoub Sabri bey.
Chiotti, Emmanuel.

MANSOURAH

Guergues frères.
Hassoun, Youssef, r. Mit Hadr.
Rabeh el-Naggar.
Samneh, Alexandre.
Turrini, Luigi.
Turrini, Napoleone, r. du Nil.
Zein el-Din Aly, r. el-Cheikh Hassanein.

MINIEH

Allet, François.
Hussein Mohamed, Ch. Souk Galal el-Kadim.

PORT-SAID

Dicelis, M., Village Arabe.
Société Anonyme des Moulins Français, Thiriat agent, r. Saïd.

SALONICA CIGARETTE Co
Fournisseur de S. A. le Khédive
CAIRE. SOCIÉTÉ ANONYME - FONDÉE PAR DÉCRET KHÉDIVIAL EN DATE DU 28 DÉC. 1903. CHOUBRAH
Cigarettes de toute 1re qualité, fabriquées avec les meilleurs Tabacs Turcs

SIMBELLAWEIN

Osman Ansari.

SOHAG

Abiskharoun bey, Ch. el-Mehatta.
Amin el-Aaref bey, Ch. el-Aref.
Basta Sawirès bey, Ch. el-Cheikh Khadr.
Mankabawi, Ishak Ibrahim, Ch. Kaïsariet el-Samak.
Sursok, Gorgui Loukfallah, Kafret Aly Agha.

TANTAH

Fotios, Yanni, Kafr et el-Fadaly.
Moulin Français, Cattaui Frères & Co. prop., r. el-Banabir.
Sursok, Gorgui Loutfallah, Kafret Aly Agha.

ZAGAZIG

Chamsy, Amin bey, r. Tewfik.
Malati, Antoun.

ZIFTA

Aaguina, Mohamed, & Sayed Zanfali, Ch Tereet el-Sahel, 2.
Chehri, Sid Ahmed & Hussein el-Masri, Ch. Tereet el-Sahel.

Miroirs

(Voir Vitriers et Ameublement)

Miroirs (Fabr. de)

ALEXANDRIE

Lemédioni, D., r. Kom el-Dik, 4.

Modes

(Voir Maisons de Nouveautés)

Modistes

CAIRE

Adli, A. & J., Ch. el-Mousky, 26.
Au Progrès (Soc. anon.), Ch. el-Gawhari.
Auroy, Mme E., Ch. el-Manakh, 13.
Auster, Mme B., Mouski.
Bâo, Mme, & Co., Ch. Emad el-Dine.
Batistinis Sœurs, Ch. el-Saha, 3 (Daher).
Bercowitz, Mme R., r. Abdine.
Bouca, Mme A., Ch. el-Fagallah, 32.
Boué Sœurs, Ch. Kasr el-Nil, 42.
Brachet, Mlle, Ch. Kasr-el-Nil.
Bringolff, Mme Vve, boul. Clot-bey.
Camelia (Au), Ch. Kasr el-Nil, 35.
Corbeille Fleurie, Apostolou Carayanopoulo, Ch. Abdel-Hakk el-Sombâti.
Cicurel, Les fils de M. & Co., av. de Boulac, 3.
Constantinidis, Mme Sapho, Mouski, 33.
Cosentino, Eugenio, Haret el-Husseini.
Dany «Marque», Ch. Solimau pacha, 1.
Dé Rouge, P. Plunkett, pl. Ataba el-Khadra.
Eliopoulos, Mlle, Ch. el-Zaher, 37.
Francès, Félix, Ch. el-Bawaki.
Freda, Giovanna, Ch. el-Zaher, 47.
Grande Concurence Barice Poppel, Ch. el-Bawaki.
Grünberg Sœurs, Ch. Kasr el-Nil, 19.
Herdan, Mme Fanny, Ch. el-Gowhari.
Lecoq, Mme H., Ch. el-Guinénah.
Marcelle, Ch. Kasr el-Nil, 17.
Mawardi, I., & Co., Ch. el-Mousky, 28.
Odette, Ch. Kasr el-Nil, 29.
Paradis des Dames, J. Castro, Ch. el-Manakh.
Paris Modes, J. Lousteau, Ch. Kamel.
Pensée Ch. el-Manakh, 13.
Petôt, G. & N. Naccache succrs., Ch. el-Bosta.
Rina, Ch. Soliman pacha, 17.
Schenkmann, S., Faggalah.
Schinas, Georges, Ch. Kasr el-Nil, 17.
Sednaoui, S. & S. & Co., Ltd, Mouski, 40.
Torrisi, Mme G., Ch. Clot bey.
Walker & Meimarachi, Ltd., Ch. el-Bawaki.

ALEXANDRIE

Antoniou, Mario, r. mosquée Atiarine, 19.
Argirakis, A., r. mosquée Attarine, 6.
Casoli, Josephine, r. Rosette, 28.
Châlons, H. Hochapfel & Co., r. Chérif pacha, 26.
Dal Piero, Pauline, r. Toussoun pacha, 17.
Dany «Marque», r. Rosette, 31.
Dauga, Marie, r. Rosette, 13.

COGNAC J. & F. MARTELL
MAISON FONDÉE EN 1715

Decor, Jeanne, r. Toussoun pacha, 26-
Horis, G., boul. Ramleh, 28.
Egyptienne, Eva Freimann, r. Chérif pacha, 30.
Galena, M., r. mosquée Attarine, 53.
Galeries Lafayette, r. porte Rosette, 13.
Garrus, L., r. Chérif pacha, 23.
Gioglia, Lisetta, r. General Earle 2.
Glykis, M., & Co., r. Rosette, 5.
Gogatnitz, A., r. Souk el-Siareff, 12.
Jacob, Mlles Soeurs, r. porte Rosette, 17.
Leboeuf, Charles, r. Sésostris, 10.
Linardi, Mme R., r. Nébi Daniel, 26.
Maccari, Mme Caroline, r. Nébi Daniel, 14
Mareschi, S., r. Rosette, 7.
Marguerite, F. N. Riabetz, r. Tewfik, 6.
Orfanelli, Mme A., pl. Ste-Catherine, 1.
Paris-Robes, Abram Daujat, r. Nébi Daniel, 21.
Pensée, C. Ciambelli, r. mosquée Attarine, 5.
Rinaldi, Mlle, r. Nabi Daniel, 26.
Rotante, Caterina, r. de l'Archevêché.
Roublié, G. & Mlles R. Caruana, r. Nébi Daniel, 13.
Sajous, Italia, r. de l'Archevêché, 3.
Schinas, Georges, r. porte Rosette, 13.
Souriadou & Co., r. Stamboul, 15.
Staikou, S., r. mosquée Attarine, 41.
Stamouli, F., r. Nébi Daniel, 6.
Voulgaris, M., r. masguid Attarine, 9.
Weisse, Mlles, r. Rosette, 10.
Zarpanely, B., boul. Ramleh, 12.

MANSOURAH

Jaurdain & Vibert, Mmes,
Nouvelle Maison de Modes, Gabriel Aranghi, r. Neuve.
Paradis des Dames, M. Voulgaris, r. Neuve.

PORT-SAID

Doumerque, Mme, r. du Commerce.
Miroire des Dames, Scotto-Lavina prop., r. Sultan Osman.
Pappalardo, Vve E., r. Sultan Osman.

SUEZ

Théotoki, A., r. Colmar.

ZAGAZIG

Bocti, E. & V.
Papadakis, Ch., Th. Abbas et Ch. el-Wadi el-Kebly.

Monte-Plats

CAIRE

Jaquemet Mesnet & Cie Paris, Monte-Plats, Agence au Caire: 14, Rue Soliman Pacha.

Monts de Piété

Société Anonyme des Monts de Piété Egyptiens.
CAIRE, Jardin Rossetti.
ALEXANDRIE, r. Tewfik 1er, 18.

Mosaïques

CAIRE

Bosèlo, Giovanni, Ch. Tewfik, 12.
Du Brucq, Joseph, Ch. Boulaq, 19.
Odorico Frères, Aboul-Ela.

ALEXANDRIE

Giuseppe Gentile. Carreaux en Mosaïque. 9, Rue Isaac el Nadim, après la Cie. du Gaz. (Mas mas el Basal Gadim).

Mosquées

CAIRE

Abou Dahab, Ch. el-Akkadine.
Amrou, Vieux-Caire.
Awlad Enan, Midan Bab el-Hadid, 22.
Azhar, Ch. el-Sanadkieh, (Sayedna Hussein).
Barkoukieh, Ch. el-Barkoukieh.
Farag, Ch. Darb el-Ahmar.
Gameh el-Banat, Ch. Bein el-Nahdein.
Gohar el-Lala, Ch. Darb el-Ahmar.
Gouri, Ch. el-Ghourieh.
Hakem, Ch. Souk el-Lemoun (Bab el-Nasr).
Hamet, Ch. el-Akkadine.
Hassanein, Ch. el-Akkadine.
Hassan pacha, Ch. Nour el-Zatamieh.

CHOCOLAT MENIER
VENTE PAR JOUR 60,000 KILOS

Ibn Touloun, Ch. Touloun (Saliba).
Imam el-Chafeï, Tombeaux des Mamelouks.
Kalaoun, Ch. Nahassin.
Kayed bey, fond Sayedna Hussein.
Malika Safiyan, Ch. Mohamed Aly.
Mamoudieh, Midan Roumelie.
Moayad, Ch. el-Akkadine.
Mohamadi, Abbassieh.
Mohamed Aly, Ch. Mohamed Aly.
Mohamed bey Madbouli, Midan Abdine.
Mohamed Naser Ebn Kalaoun, Citadelle.
Nasser, Ch. el-Akkadine.
Rifaï, Mohamed Aly (Citadelle).
Sayedna Husein, Ch. Sayedna Hussein.
Sayeda-Néfisseh, Ch. Sayeda-Néfisseh.
Sayeda-Zénab, Ch. Sayeda-Zébab.
Sultan Hanafi, Ch. Sultan-Hanafi (Nasrieh).
Sultan Hassan, Ch. Mohamed Aly (Citadelle).
Sultan Soliman, Ch. el-Hattaba.
Zaher Bibars, Ch. el-Zaher.

ALEXANDRIE

Abou Abbas el-Moursi, r. Sidi Abou el-Abbas.
Abou Sen, r. Ras el-Tin.
Barki, au palais de S.A. le Khédive.
Hag Nazir, r. Bab el-Akhdar.
Ibrahim pacha, r. Masguid el-Cheikh Ibrahim pacha.
Menayer, r. Sidi el-Menayer.
Nabbiallah Daniel, r. Nébi Daniel, 3.
Oda pacha, r. Ras el-Tin.
Sidi Sada, r. Port d'Alexandrie.
Sidi Temrez, r. Ras el-Tin.
Sidi Terbana, r. Masguid el-Terbana.

GUERGUEH

Maghraby, Ch. el-Maghraby.

Moteurs

(Voir Machines)

Moulins

(Voir Minotiers)

Musées

CAIRE

Antiquités Egyptiennes, Ch. Mariette pacha, 5.
Art Arabe, Midan Bab el-Khalk.
Géologique, Ch. Cheikh el-Rihane.

ALEXANDRIE

Greco Romaiu, r. du Musée, 2.

Musiques & Sociétés Philharmoniques

CAIRE

Armée Anglaise.
Armée Egyptienne.
Banda Italiana, Tewfikieh.
Philharmonique Hellène, Ch. Wagh el-
Philharmonique Herzl, r. église catholique, 25 (Mousky).
Prisons (des) Tourah.

ALEXANDRIE

Banda Nazionale Italiana, r. église Debbane, 7.
Banda Nazionale Maltese La Vatetta, r. du 1er Khédive, 83, Minet el-Bassal.
Orwa el-Woska

Musique

(Voir Instruments de Musique)

Navigation (Agences de)

Agence de Navigation sur le Nil.
CAIRE: *Société pour le Commerce et l'Industrie en Egypte*, C. De Zuttere, C. De Ceulener & C. Ruelens agents, Square Halim.
ALEXANDRIE: *Société pour le Commerce et l'Industrie en Egypte*, C. De Zuttere, C. De Ceulener & C. Ruelens agents, r. Cléopâtre, 5.
American Nile Express Co.
CAIRE: Ch. Kamel.

J. OROWETZ Dépositaire et Agent exclusif des Bières "Spatenbräu" de Munich et "Erste Pilsner Aktienbrauerei" de Pilsen.
Dépôt: Rue du Téléphone-Caire. *Tél. N° 2075*

Anchor Line (Henderson Bros) Ltd.
PORT-SAÏD : Cory Bros & Co. Ltd agents, quai François-Joseph.
SUEZ: G. Beyts & Co agents. Ch. el-Gomrok.

Anglo-Hellenic Steamship Co., Ltd.
ALEXANDRIE: M. P. Salvago & Co agents, r. Antoniadès, 1.

Archipel (L'), H. Daoud Farkouh.
ALEXANDRIE: Pascalis, Drossiadis & Co agents, r. de la Poste, 1.
PORT-SAID: D. Mavroïdis agent, pl. de Lesseps.

Archipelago American S/S Co.
CAIRE: Habib bey Homsi agent, r. des Etudiants, 2.

Asia Minor S/S Co Ltd.
ALEXANDRIE: Ed. Perkins agent, r. St-Mark, 3.

Armement Adolph Deppe.
ALEXANDRIE: Mihran Kalfayan agent, r. Tewfik, 6.

Austro-American Steamship Co. Ltd.
ALEXANDRIE: Pascalis, Drossiadis & Co agents, r. de la Poste, 1.
CAIRE: Caffari & Co agents, Ch. el-Manakh, 17.

Bell's Orient Line.
ALEXANDRIE: E. Barber & Son agents, r. anc. douane, 37.

Bibby Line Twin Screw Mail Steamers.
CAIRE: Thos Cook & Son (Egypt) Ltd. agents, Ch. Kamel.
PORT-SAID: W. Stapledon & Sons agents, r. Constantinieh.
SUEZ: W. Stapledon & Sons agents, Port-Tewfik.

British & Foreign Mercantile Marine.
ALEXANDRIE: E. Barber & Son agents, r. anc. douane, 37.

British India Steam Navigation Co Ltd.
SUEZ: G. Beyts & Co agents, Ch. el-Gomrok.

Bruce, J. & Co,
ALEXANDRIE: C. J. Grace & Co agents, r. Gordon pacha, 3.

Bulgare.
ALEXANDRIE: A. Diab agent, r. Adib, 3.

City Line.
PORT-SAID : Cory Bros & Co. Ltd agents, quai François-Joseph.
SUEZ: Cory Bros & Co. Ltd agents, Port-Tewfik.

Clan Line Co.
PORT-SAID: L. Savon & Co agents, quai François-Joseph,
SUEZ : G.Beyts & Co agents, r. Gomrok.

Compagnie Nationale Belge de Transports Maritimes.
ALEXANDRIE: Mihran Kalfayan agent, r. Tewfik, 6.

Compagnie de Navigation Egyptienne à Vapeur.
ALEXANDRIE: D. Campuropoulo & Co. agents, r. de la Poste, 1.

Compagnie Hellénique de Navigation de Syra.
ALEXANDRIE: Spiros C. Tracadas agent, r. Cléopatre, 5.

Compagnie Nationale Ottomane de Navigation (Ex-Mahssoussé).
SUEZ: H.L. Ilhamy & Co agents, r. Moaref.

Compagnie Royale Néérlanaise de lad Navigation à Vapeur d'Amsterdam.
ALEXANDRIE: W. F. van der Zee agent, r. des Etudiants, 2.

Compagnie Russe de Navigation à vapeur et de Commerce.
CAIRE: G. Alchewsky agent, Ch. Kasr el-Nil, 40.
ALEXANDRIE: W. Reidmester agent, r. St.-Mark, 1.
FACOUS: Demètre Georges Sarris agent.
PORT-SAID: H. de Gavoty agent, quai François-Joseph.
SUEZ : G. Lazzerini & Co agents, r. Messageries.

Cook, Thos, & Son (Egypt), Ltd.
CAIRE: Ch. Kamel, 5.
ALEXANDRIE: av. Rosette, 2.
PORT-SAID: quai François Joseph.
SUEZ: A. W. Haydn agent, Port-Tewfik.

Cunard Line.
CAIRE: Transit Express agent, Ch. el-Maghraby, 6.
ALEXANDRIE: Rodocanachi & Co agents généraux, r. église Debbané, 4.

SOCIÉTÉ ANONYME DES GRANDS MAGASINS DE NOUVEAUTÉS
"AU PROGRÈS"
CAIRE — près du Crédit Lyonnais — CAIRE
CONFECTIONS POUR DAMES, TISSUS HAUTES NOUVEAUTÉS, BONNETERIE, AMEUBLEMENTS, BLANC, MERCERIE.

Delta Nile Navigation.
ALEXANDRIE : Egyptian Bonded Warehouses Ltd agents.
Deutsche Australische Dampfschiffs-Gesellschaft.
PORT-SAID : Deutsches Kohlen Depot agents, r. du Nil.
SUEZ: Cory Bros & Co Ltd (Meinecke) agents.
Deutsche Levante Linie de Hambourg.
CAIRE: A. Stross agent, Haret el-Chichini (Mouski).
ALEXANDRIE: A. Stross agent, r. Toussoun pacha, 7.
SUEZ: Cory Bros & Co (Meinecke) agents.
Deutsche D. G. Hansa.
PORT-SAID : Deutsches Kohlen Depot agent, Ch. el-Nil.
SUEZ: Cory Bros & Co (Meinecke) agents.
Deutsche Ost-Africa Linie.
CAIRE : Fix & David agents, Ch. Gameh el-Banat.
PORT-SAID: Cory Bros & Co. Ltd agents, quai François-Joseph.
SUEZ: Géo. Meinecke agent, r. Colmar.
Deutscher Lloyd A.-G. (Transports maritimes).
ALEXANDRIE : Stern frères G. m. b. H., r. Pirona, 1.
PORT-SAID: J.Cohen Co agents, r. Cawala.
Diacaki, A.
ALEXANDRIE: Nanopoulo Frères agents, okelle Monferrato et r. des Sœurs, 5.
Egyptian Nile Navigation Service.
CAIRE : Ohan A. Dervishyan directeur, Bazar Mourour.
ALEXANDRIE: S. A. Dervishyan agent, imm. Monferrato.
Egypt & Levant Steamship Co. Ltd.
ALEXANDRIE: Barker & Co agents, r. du Télégraphe anglais 5.
Ellerman Line Ltd.
ALEXANDRIE: N. E. Tamvaco agent, r. Sésostris, 16.
Exprees Nile Steamers Co.
CAIRE : Ch. el-Manakh, 14.
PORT-SAID: L. Savon & Co agents, r. de la Douane.
SUEZ: L.Savon & Co agents, Port-Tewfik.
Fabre, Cyp., & Cie.
ALEXANDRIE: A. Diab agent, r. Adib, 3.
PORT-SAID: L. Savon & Co agents, r. de la Douane.
Flotte Volontaire Russe.
SUEZ: Victor Meyer agent, Ch. Goumrok.
Fotiades, F. Th.
ALEXANDRIE: r. Chérif pacha, 27.
Fraissinet & Cie.
PORT-SAID : L. Savon & Co agents, r. Tantah et quai Eugénie.
Hamburg America Linie.
ALEXANDRIE : A. Stross agent. r. Toussoun pacha, 7.
PORT-SAID: Deutsche K. Dépot, r. Nil.
Hamburg & Anglo-American Nile Co.
CAIRE: pl. de l'Opéra, imm. Continental.
ALEXANDRIE: Egyptian Bonded Warehouses Co. Ltd, Douane.
MINIEH: E.N. Haselden agent.
PORT-SAID. Bonnici, Tancred & Co. Savoy Hotel Buildings.
Harrison Line.
CAIRE : Ch. el-Maghraby.
PORT-SAID: Cory Bros & Co agents, quai François-Joseph.
SUEZ: Cory Bros & Co (Meinecke) agents, Port-Tewfik.
Henderson P. & Co's Line.
CAIRE: Thos Cook & Son (Egypt), Ltd, agents, Ch. Kamel.
ALEXANDRIE : C. J. Grace & Co agents, r. Gordon pacha, 3.
PORT-SAID: Worms & Co agents.
SUEZ: Worms & Co agents.
Italo-Spagnolo (Società Anonyma di Navigazione a Vapore).
CAIRE: Peyer Frères & Seeger agents, Hamzawi, okelle Tarabici.
ALEXANDRIE : E. Luxardo agent, r. Stamboul, 3.
Khedivial Mail Steamship & Graving Dock Co. Ltd.
CAIRE : r. Saptieh.
ALEXANDRIE : boul. de Ramleh, 2.
FACOUS: D.G. Sarris agent.
PORT-SAID: Georges Royle, quai François-Joseph.
SUEZ: N. Beyts agent.

PILULES PINK
GUERISSENT LA OU LES AUTRES REMEDES ONT ECHOUE

Leyland, Frederic, & Co.
ALEXANDRIE : N. E. Tamvaco agent, r. Sésostris, 16.
Limassol Steamship Co. Ltd.
CAIRE : C. G. Pilavachi agent, Ch. Sahel Ghellal (Boulac).
ALEXANDRIE : C. G. Pilavachi agent, r. Midan, 8.
PORT-SAID : D.J. Papademetriou agent, r. Ramsès.
Ligne Belge de Navigation
ALEXANDRIE : Mihan Kalfayan agent, r. Tewfik, 6.
Lloyd Anglais:
SUEZ: L. Savon & Co., Port-Tewfik.
Lloyd Autrichien.
CAIRE: Ch. el-Maghrabi, 7.
HELOUAN : N. Joannovich agent, r. Mansour pacha.
ALEXANDRIE: H. de Pitner agent, r. porte Rosette, 1.
PORT-SAID : P. de Vallentsits, quai François-Joseph.
SUEZ: Arturo Tribel agent, r. Gomrok.
Lubin.
CAIRE : r. Maghraby, 6.
ALEXANDRIE: F. Th. Fotiades agent, r. Chérif pacha, 27.
PORT-SAID: r. du Nil.
Méditerranée Manche.
ALEXANDRIE: S. Petsaly agent, r. anc. bourse, 10.
Menzaleh Canal & Navigation Co. Ltd.
CAIRE : Ch. Soliman pacha, 22.
PORT-SAID : The Egyptian Bonded Warehouses Co. Ltd agents, Bassin Chérif. (Rassoua).
Messageries Maritimes.
CAIRE: Ch. el Maghraby, 10.
ALEXANDRIE: r. église Debbane, 5.
PORT-SAID: quai François-Joseph.
SUEZ: r. el-Gomrok, 2.
National Steam Navigation Co. Ltd of Grece.
ALEXANDRIE: M.P. Salvago & Co agents, r. Antoniades, 1.
PORT-SAID: Cacamanolis & Psorulla agents, r. du Nil.
Navigation Hellénique Postale «A. Diacaki.»
ALEXANDRIE : G. Nanopoulo Frères, pl. Mohamed Aly, 10.
Navigation Hellénique de Syra :
ALEXANDRIE: Spiros C.Tracadas agent, r. Cléopâtre 5.
Navigation Hellénique Transatlantique.
ALEXANDRIE: F. Ch. Fotiades agent, r. Chérif pacha, 25.
Navigation Hellénique à Vapeur.
ALEXANDRIE: Th. & P. Cozzika agents, r. des Etudiants, 5.
CAIRE: Th. & P. Cozzika agents, r. Madabegh, 23.
Navigation Orientale «P. Pantaléon».
ALEXANDRIE : N. Kéchayias agent, pl. Mohamed Aly, 10.
PORT-SAID : Solon P. Loïsidis agent, pl. de Lesseps.
Navigazione Italiana à Vapore (figli di Ferdinando Panelli).
ALEXANDRIE: r. Nubar pacha, 11 (pl. Ste.-Cathérine.)
Nederland & Rotterdansche Lloyd.
CAIRE: Th. F. Van Vloten, Ch. el-Maghrabi, 5.
ALEXANDRIE : F. Th. Fotiades agent, r. Chérif pacha, 23.
PORT-SAID: Worms & Co agents.
Nile Transport Co. Ltd.
CAIRE: Ch. el-Maghrabi, 4.
ALEXANDRIE : ruelle Chounat Taïnat.
Norddeutscher Lloyd, Bremen.
CAIRE : Otto Sterzing agent, pl. de l'Opéra.
ALEXANDRIE: Wm H. Müller & Co agents, r. Sésostris, 16.
FACOUS: D. G. Sarris agent.
PORT-SAÏD : Wm H. Müller & Co agents, quai François-Joseph.
SUEZ: Wm H. Müller & Co (Victor Meyer) agents, r. Gomrok.
Nouveau Lloyd Suisse.
PORT-SAID : L. Savon & Co agents, r. de la Douane.
SUEZ: L. Savon & Co agents, r. Colmar.
Orient Line.
CAIRE: Ch. el Madabegh, 37.

TUROG BREAD KIENZLE & SIMONDS
SHARIA MAGHRABI
TÉLÉPH 24-19 B.P. 665

Orient Royal Mail Line.
CAIRE: Thos, Cook & Son (Egypt), Ltd agents, Ch. Kamel.
ALEXANDRIE: R. J. Moss & Co agents, r. du Télégraphe anglais, 4.

Papayanni Line S. S. Navigation Co.
ALEXANDRIE: Barker & Co agents, r. du Télégraphe Anglais, 5.

Peninsular & Oriental Steam Navigation Co.
ALEXANDRIE: Haselden & Co agents, r. Averoff, 4.
PORT-SAID: G. Royle agent, quai François-Joseph.
SUEZ: F. G. Davidson superintendant, Port-Tewfik.

Phocéenne.
CAIRE: J. Homsy agent, Ch. el-Madabegh, 15.
ALEXANDRIE: H. Homsy bey agent, pl. Mohamed Aly, okelle Gibbara.
PORT-SAID; Jacques Guérin agent, r. Constantinieh.

Port-Saïd & Cairo Navigation Co. Ltd.
CAIRE: S. Petsaly agent, Ch. el-Madabegh, 44.
ALEXANDRIE: S. Petsaly agent, r. anc. bourse, 10.

Prince Line.
ALEXANDRIE: C. J. Grace & Co agents, r. Gordon pacha, 3.

Queensland Royal Mail.
SUEZ: G. Beyts & Co agents, r. de la Poste.

Rheinish Westfälischer Lloyd.
SUEZ: Wm. H. Müller & Co agents, r. Gomrok.

Rotherdam Lloyd.
CAIRE: Th. F. van Vloten agent, Ch. el-Maghraby, 5.
ALEXANDRIE: Th. F. Fotiades agent, r. Cléopatre, 5.
PORT-SAID: G. Royle agent, quai François-Joseph.

Royal Dutch Mail Lines
CAIRE: Th. F. Van Vloten, Ch. el-Maghrabi, 5.

Royale Néerlandaise
ALEXANDRIE: A. Diab agent, r. Adib, 3.
Savon, L. & Co.
CAIRE: Ch. Kasr el-Nil, 25.
PORT-SAID: quai François-Joseph.

Service Maritime Roumain.
CAIRE: Otto Sterzing agent, pl. de l'Opéra.
ALEXANDRIE: Wm. H. Müller & Co agents généraux, r. Sésostris, 16.
SUEZ: Wm. H. Müller & Co agents, r. Gomrok.

Società Anonima Nazionale di Servizi Marittimi.
ALEXANDRIE: r. Sésostris, 12.
CAIRE: Ch. el-Maghraby, 4.
PORT-SAID: L. Savon & Co agents, quai François-Joseph.
SUEZ: r. des Messageries.

Società di Navigazione costiera delle Tripolitana.
ALEXANDRIE: Banco di Roma agents, r. Tewfik, 5.

Società Veneziana di Navigazione a vapore in Venezia.
PORT-SAID: Giulio De Castro & Co agents, r. du Nil.
SUEZ: Geo. Meinecke agent, r. Colmar

Transatlantica de Barcelona.
PORT-SAID: L. Savon & Co agents, r. de la Douane.
SUEZ: L. Savon & Co agents, Port-Tewfik.

White Star Line.
ALEXANDRIE: John Ross & Co agents, r. Moutouch, 12.

Wilson Line S/S Navigation Co.
ALEXANDRIE: Barker & Co agents, r. du Télégraphe Anglais, 5.

Négoc.-Commissionnaires

CAIRE

Abdel-Ahad, Alex.
Abel & Schellenberg, Ch. el-Madabegh, 13.
Aboaf, A., & Co., Ch. Nubar pacha, 1.
Aboutakia, E. & J. Brothers.
Abram, Henri, Ch. Kasr el-Nil, 40.
Abram, Joseph, Ch. Kasr el-Nil, 40.

SULFO-RHINOL DU Dr FAYÈS
Guérit rapidement toutes les maladies du nez, de la gorge et du larynx.
55, Rue du Temple, Paris — Dépôt chez tous les Droguistes d'Egypte

CAIRE (suite)
Abram, Joseph D.
Acco, A. B. & Co., ruelle Darb el Guédid (Mousky).
Ackad, Emile, Ch. Emad el-Dine, 62.
African Trading Co Kitrilaki & Co., Hamzawi.
Akaoui, Abdallah, Haret Chichini.
Akrivos, Georges M., ruelle el-Manakh.
Alaouze, Hanna, Haret el-Chichini.
Alaouze, Khalil, Ch. el-Faggalah.
Alberico, G., Jardin Rossetti.
Albert Frank Co, of Egypt, Ch. Abdel-Dayem, 13.
Alby, Auguste, Ch. Dessouki.
Alby, Ferdinand, Ch. Bein-el-Sourein.
Alfillé Frères, Ch. Bein el-Sourein.
Almasy, E., & Co., Ch. Chérifein, 5.
Altchedjian, K., Hammam el-Talaat.
Anastassiades, Denys, Ch. Kasr el-Nil, 50
Anastassiades, G. C., & Co., Haret el-Ocely.
Angeletopoulo, B. C., Ch. Bein el-Sourein, 31.
Angeloglou, Jean L., Square Halim, 1.
Apostolidis, D. & P. C., B.P. 1323.
Arbib, H. & fils, Ch. el-Maghrabi, 20.
Arbib, J. & Co., Ch. el-Maghrabi, imm. Arbib.
Arnaboldi, Lusena & Rosa, Ch. Gameh el-Banat.
Assaf, A., & Co., Darb Saada.
Assayas, Samuel, Hamzaoui, 10.
Athenogenes, P., Ch. Abdel-Hakk el-Sombâti, 3.
Austro-Orientalische Handels Aktiengesellschaft, Ch. Azbak, 4.
Avierino, Denis, Ch. Dessouki.
Avra & Lioufi, Ch. Gameh el-Banat.
Baber, Misrahi & Co., Hoche Issa.

W. BARANY, M. LAZAME & Cie
NÉGOCIANTS-COMMISSIONNAIRES
LE CAIRE : 9, Jardin Rossetti. P.O.B. 1173
ALEXANDRIE : 3, Rue Eglise Maronite. P.O.B. 1022
Fournisseurs de glaces simples et argentées
Verres à vitres en tout genre.
Matériaux de Constructions.

Bacoom, Fahim, & Co., Ch. Kasr el-Nil.
Bahah, Antoine, Hamzawi (okelle Madkour).
Baladi, Ant., & Co., Ch. Gameh el-Banat.
Balian, G.J. & Co., Ch. Bibars (Hamzawi).
Ball Brothers & Co., Ch. Emad el-Dine, 1.
Barcilon & Co., Haret el-Chichini, 9 (Hamzawi).
Barnoti, Michel, & Co., Darb Saada, (Mansour pacha).
Basri, Joseph S., & Co., r. Neuve, 8.
Bartelloni, J., Ch. Gameh el-Banat.
Bartschak, R., B.P. 1316.
Bassano, A., Ch. Gheit el-Noubi.
BayerBrüder, Hamzawi, okelle Tarabichi.
Beer, Alfredo, Ch. el-Madabegh, 15.
Bellaïche & Dichy, r Neuve.
Benaroio, A., Jardin Rossetti.
Benedetto, G., Jardin Rossetti.
Bensilum, Salvino, Jardin Rossetti.
Bensussan, Giacomo, r. Manakh, 8.
Benvenisté, Elie, Ch. Bein el-Sourein, 16.
Beriotti, & Co., Ch. Bein el-Sourein.
Bersi, S. & Co. Ltd, Hamzaoui (okelle Tarabichi).
Betts W., & Co., Ch. Kom Cheikh Salama, (Mousky).
Beydendayk, Hermann, & Co., Jardin Rossetti.
Bianchi, P., av. de Boulac, 8.
Bigiavi, Vasco, Jardin Rossetti, imm. Brakalis.
Bircher, André, Ch. el-Khalig el-Masri (Khoronfisch).
Birk, Michel, ruelle de l'hôtel du Nil.
Bittar, Abdallah, r. Neuve.
Bittar, Antoine & Co., Ch. Sabri, 16.
Bittar, Ibrahim S., Ch. Khalig (Mousky).
Bless, P., & Co., Ch. Bein el-Sourein, 16.
Blumenthal, H. & J., Frères, Ch. Gameh el-Banat, 9.
Bnichol & Co., Ch. Gameh el-Banat.
Bonnard, Ed., Midan Tewfik, 5.
Bonoldi, Marco, Ch. Kantaret el-Dekka.
Borchardt, Hermann, Ch. Hoche el-Hin, 14.
Boubli & Aknin, Haret Chichini, 17.
Brach, Gustav & Co succrs., Ch. Mousky.
Brahamcha, G., Haret el-Chichini.
Brandt, Ernst, Ch. el-Maghraby, 7.

BAUME BENGUÉ
Soulagement instantané
RHUMATISMES, GOUTTE, NÉVRALGIES

CAIRE (suite)
Brown, Richard, & Co., Hoche Issa.
Buccalo,E., & Co., av. de Choubrah, 34.
Cademenos, B., Darb el-Saada.
Caffari & Co., Ch. el-Manakh, 17.
Cairo Express Agency, Ch. el-Maghraby.
Calleja & Co., r. Bendeka.
Calligopoulo & Co., Ch. Souk el-Tewfikieh, 11.
Calothy, D. E., Haret el-Oceïly.
Capsis, Panayottis, B.P. 502.
Carasso, R. Alfred, Ch. Mousky, 32.
Cardona, A., Ch. el-Fouatieh, 3.
Caruana, Milton, Jardin Rosetti.
Cassab, Michel, Mousky.
Cassimati, H. D., ruelle de l'hôtel du Nil.
Castelli & Mille, Ch. el-Maghraby, 7.
Cataropoulos, D., Ch. Kabouet el-Zinah, 5.
Chalhoub, Alexandre, Ch. el-Mezayen.
Chalhoub, Sélim A., r. Sultan el-Saheb, 7, (Hamzawi).

A. CHAMBERLAINE
5, Chareh Tewfikieh, 5
Agent général des maisons
M. BASSAGAIX FILS (Vins et Cognacs)
MACDONALD & MUIR (Whisky)
CHARLES HEIDSIECK (Champagne)
Gonzalez, Byass & Cy. Ltd. (Porto & Sherry)
MARNIER LOPOSTOLLE.

Chamieh, Raphael, & Fils, Hamzaoui, okelle Tarabichi.
Chamma & Co., Jardin Rossetti.
Chammy, A., Hamzawi.
Chidiac, E., & Co., Haret el-Chichini.
Chiha, Youssef bey, & Co., Jardin Rossetti,
Chiniara, S. A. fils succrs., r. Sabaa Kaat el-Baharia, 4 (r. Neuve).
Christodoulo, Aristoteli, Haret el-Ocely.
Coen frères, Ch. Dessouki.
Cohen, J. Maurice, Ch. Fakhry pacha, 1, (Mousky).
Cohen, Ventura, & Co., Ch. Mohamed Aly.
Colonello, G., Ch. Wagh el-Birka.
Commercial & Agency Co. of Egypt, Ltd, Ch. Khalig el-Masri.
Comninos, Constantin A., Ch. Bein el-Sourein.
Comptoir Belge de Représentation, Jules Ghesquière succr., Haret el-Ocely.
Comptoir Commercial Franco-Egyptien, M. Charvaut, Ch. Zervudachi, 4.
Conegliano & Vivante, Hoche Issa.
Congdon & Co., Ch. Kasr el-Nil.
Conti, Giacomo, Ch. Mohamed Aly.
Conti-Longo, G., Haret Abou Seif (Abdel-Aziz).
Corkidhi, A., & Co., Ch. Chérif, 6.
Corneille, E., & Co., r. Neuve.
Cornelius, Louis & Futing, Ch. el-Guinenah.
Crendiropoulos, Cocos, Jardin Rossetti.
Crocolo, Augusto & Co., Hamzawi, 5.
Cumbo, R. Grech & Co., Ch. el-Maghraby, 19.
Curiel & Picciotto, Zokak el-Gawhari, (r. Neuve).
Cuzzer, V., & Co., Ch. Bein el-Sourein.
Daffa, Sol, Ch. Abdel-Aziz, 27.
Dajan & Orvieto, Ch. Dessouki.
Daoud Ibrahim & Co., Haret Chawarby, 4.
D'Arienzo, Alfonzo, Ch. Soliman pacha, 40.
Datodi, Antoine, Ch. Gameh el-Banat.
D'Auria, Vve J., Jardin Rossetti, imm. Bracalis.
Davies, Walter W., Darb el-Saada.
De Castro, Giulio, & Co., Ch. Sahel el-Guélal.
Delbourgo, Vita, & Co., B.P. 1137.
Dello Strologo, Vittorio, Jardin Rossetti, imm. Bracalis.
Demirdjian bey, H., Ch. Boulac, 6.
Denegri, di Gius, r. Neuve, 12.
Deneriaz, Pierre, Ch. Kasr el Nil, 23.
Dentes, Moris V., Ch. el-Estenaf (Gameh) el-Banat.)
Dervishyan, Ohan A., Bazar Mourour.
De Sain, W. & Milton C., Jardin Rossetti, imm. Brakalis,
Dessberg, E. & M.
Dilaveri, E. Ch., & Co., Ch. el-Maghraby.
Dispard & Co., Jardin Rossetti.
Divaletelli & Co., av. Boulac, 8.
Doki, Aziz, r. Neuve, 15.
Dollinger, Laurens, Ch. Kasr el-Doubara.
Dommar, Homsi, & Co., r. Neuve, 21.
Doummar, D. M. & Co., r. Khalig.
Dupont, E. H. & Co., Ch. Abdine, 45.

PASTILLES VALDA
ANTISEPTIQUES
Efficacité remarquable contre la Toux, quelle que soit son origine

CAIRE (suite)

DROSSOS & COMPANY
Comptoir de Représentations de Commerce
MAISON PRINCIPALE
ALEXANDRIE, *10, Place Mohamed Aly*
SUCCURSALES
LE CAIRE, *29, Boulevard Abd-el-Aziz.*
PORT-SAID, *Rue du Commerce.*
KHARTOUM, *Victoria Street.*

Eady, Jeffery W., Ch. Momtaz, 2.
Egyptian General Commission Agency, Ch. Abdine, 45.
Eddé, Joseph J., Haret el-Mach-Hadi, 4.
Edrei, Israël, Hamzaoui.
Ehrlich, B., & Co., Ch. Azbak, 4.
Eïd & d'Amélia, Ch. Chérifein.
Eminente, Fabio, Ch. Gheit el-Noubi.
Emmanuel, N. & Co., Savoy Chambers.
Epstein, David, Ch. Emad el-Dine, 92, (Abdine).
Escher, H., Ch. Gameh Charkass, 3.
Eskénazi frères, Ch. Sabaa Kaat el Baharia, 9 (Mousky).
Eustachiadis, Etienne, r, Torguemane, 4.
Ezri, Jacques & Co., Hamzawi.
Falanga, S., Ch. el-Saha.
Félix, Antoine, & Co., Ch. Aboul Ela, 41.
Fellonico, Fratelli, Jardin Rossetti.
Fenner, Frédéric, Ch. Saptieh, 16.
Fermo, V., r. Neuve 5.
Ferrero & Co., succrs. de Bretschneider & Co., r. de l'église catholique.
Ferro, M. & Co., Ch. Abdel-Aziz, 13.
Fiorentino, R., Ch. Abdel-Hakk el-Sombâti, 4.
Fix & David, Ch. Gameh el-Banat.
Fontana, Bonaventura, Ch. Abdel-Hakk el-Sombâti, 3.
Fouad J. Habib & Co., Ch. el-Maghraby, 7 bis.
Fransès, Joseph A. & Co., Ch. Abdel-Hakk el-Sombâti, 5.
Frigenti, L., Ch. Boulac.
Funk, A. E. succrs., Jardin Rossetti.
Gaillardot & Co., Haret Zogheb.
Gannagé, Elias & Fils, r. Bibars (Hamzawi).
Gasparinatos, Spiro, Ch. Wagh el-Birka, 36.
Gayed, H., Ch el-Fagallah, 35.
Geiger, W. & Co., Ch. Gameh el-Banat, 5.
Gédéon frères, Hamzaoui, 10.
Georgiades, Nicolas S., Ch. Sidi Abdel-Hakk, 38.
Gerassimou & Savidis, Ch. el-Maghraby, 10.
Gerber, C. W. de, Ch. Borsah, 8.
Ginion, Albert J., Ch. el-Moshtohor, 37.
Giustiani, N., Ch. Abdel-Hakk El-Sombâti.
Gogonelli, M. & E., Ch. Gameh el-Banat.
Goldemberg, Moïse, Darb el-Saada.
Goldschmidt & Co., Sikket el-Louboudieh, 1. (Hamzaoui).
Goldstein, Hermann, Ch. Mousky, 32.
Greco & Co., Ch. Bab el-Charki, 1.
Gropper, Jacques, Ch. Gameh el-Banat.
Gropper, Léon, r. du Téléphone.
Grossman & Grünfeld, Ch. Mousky 2.
Guessarian, M., & Frères, Ch. Gameh el-Banat.
Guillermet, Charles, Haret el-Chichini, 17.
Guttieres, Pegna H. & Co., B.P. 402.
Guttmann, N., Ch. Bein el-Sourein.
Habib Ibrahim & Co., Ch. Nubar pacha, 18.
Hachadourian, N., & Fils, Ch. Gameh el-Banat.
Haddad Goubran Khouri, Hamzawi, 5.
Haddad Ibrahim, Atfet el-Chichini.
Haddad, Jean E., Haret Chichini, 5.
Hadgès, Ed. & Co., Ch. el-Madabegh, 39.
Hadjistylianos, D., Haret Ocely.
Hakim & Géhami, Haret el-Chichini, 19.
Hanna, E. T. & Co., Ch. Aboul Riche, 11, (Fagallah).
Hanna Gayed, r. église Catholique.
Harari frères & Co., Haret el-Chichini, 15.
Harari, Nathan, okelle Tarabichi, Hamzawi.
Hassan, H. S., & Co., r. Neuve.
Hasselbach & Co., Ch. Dessouki.
Helbling, J., Haret Hoche el-Hine.
Henriques & Henriques, r. Neuve.
Herovici, Mathey, Mouski.
Hess, Maurice, & Co., Ch. Sabaat el-Meliche.
Hess & Co., Ch. el-Mezayen à côté de l'église catholique.

Marque déposée
PALMA SOURCE D'EAU MINÉRALE NATURELLE PURGATIVE
Certitude absolue d'effets — Manque absolu de troubles
LE PURGATIF LE PLUS AGRÉABLE, EFFICACE ET IDÉAL.
Propriétaire : **LOSER JANOS, Budapest.**

CAIRE (suite)

Hochmann & Darr, succrs. de Altendorf, Wright & Darr & Co., Ch. Gameh el-Banat.
Hochstein, Wilhelm, Darb Saada (Mansour pacha).
Hodeir, Sélim, & Crompton, r. Neuve, okelle Saba Khahat.
Holz & Co., Ch. el-Roueï, 9.
Holzmann, G., Hamzaoui.
Homsy Chawkatly, S., Haret el-Chichini.
Homsy, J. H., Ch. el-Madabegh, 15.
Iscaki, S., & Co., Haret Sabaa Kaat el-Keblieh.
Izakson, H., Ch. el-Maghraby, 3.
Jahjah Lebnan & Co., Haret el-Oceily.
Jebara & Khouri, Hamzaoui.
Jeha, N., Haret el-Chichini, 14.
Joannides, A. P., & Co., Ch. Gameh el-Banat.
Jokl, Jul, & Co., Ch. Dessouki, 9.
Jordanides & Sakellari, pl. de l'Opéra.
Joubert, A., Ch. Boulac, près de l'imprimerie Nationale.
Kabbaz, Ibrahim, & Co., Hamzaoui, 10.
Kahla, J. I., & Co., Hoche Issa.
Kamel, A. Zadah bey, & S. Taher, Ch. Nubar pacha, 13.
Karalli, F., Ch Bab el-Bahr, 36.
Keldani, Victor N., Ch. el-Ghouri.
Kemhadjian, A., & Co., Jardin Rossetti.
Kesting, W. E., & Co.
Khayat, Thomas & Alexandre, Gammalieh.
Kirby, Edgar, Ch. Emad el-Dine.
Kirchmayer, Rudolf, & Co., Ch. Nubar pacha, 16.
Kœnig & Jessmitzer, Haret Hoche el-Hine, 22 (Mousky).
Kohn, Léopold, r. Neuve.
Kortenhaus & Hammerstein, Hamzaoui, 7.
Kortwich, C., & Co., Hamzaoui.
Kunzler, A., Ch. Dessouki, 9.
Lambert & Ralli, Ch. Chawarby pacha, 2.
Landgrebe & Leisching, Ch. Gameh el-Banat.
Laniado, E., & Co., r. Neuve, 2.
Lassus, P. & F. Marchand, Ch. el-Manakh, 5.
Lauricella, B., Saptieh.
Lazaroff, L., Ch. Boulac.
Leibovici, E., & Co., Jardin Rossetti.
Lemal, A., & Co., Ch. Kom Cheikh Salama (Mousky).
Levy, Albert, & Co., Hamzaoui.
Levy, Jules & Co., Haret el-Chawarby
Levy, Yahouda Moussa, r. Neuve.
Levys, Victor, Ch. Emad el-Dine.
Lichtenstern & Harari, Ch. Dessouki, 3.
Liepmann, Julius, & Co succrs., Hamzaoui, 5.
Liggins & Froggatt, Ch. Gameh el-Banat, 40, imm. Milidis.
Lindberg & Silfwerhjelm, Ch. Nubar pacha, 9.
Linder, Bredebusch & Co., Haret Ocely, 19.
Lion, Ludwig, pl. Ataba el-Khadra.
Lisbona, A., & M. Belillos, Haret el-Chichini, 9.
Locher, A., r. de l'hôtel du Nil.
Lombardi, Boccia, E., Darb el-Saada.
Luzzato, Ugo di G., rd.-pt. Suarès.
Macdonald & Co., Ch. Soliman pacha, 33.
Maksoud, Mich.
Malhamé, E. T. & fils, Hamzawi.
Manera, Giovanni, Jardin Rossetti.
Manhes, Jacques, Ch. Zervudachi, 10.
Marchetti, Gennaro, B.P. 852.
Marcus, G., & Co., G. Padova & Co succrs., Hoche Issa.
Massiah, Ange, Hamzaoui.
Mayer, Harari, r. Neuve.
Mazloum, D., & B., Ch. Mousky, 32.
Medina, Lamberto & Co., Ch. el-Khalig Masri, 14.
Menasce, Picciotto & Co., Hoche Issa.
Mendolia, P. & Co., Ch. Gheit el-Noubi.
Mez, Gustave, banlieue Koubbeh-les-Bains.
Mignot, Fernand, Comptoir d'Importation Belgica, Ch. Guinenet el-Mathalith.
Miliaras, J. N., & Co., Ch. Gameh el-Banat.
Mimicopoulos, P. C., Ch. el-Madabegh, 17.
Miol, A. de, Ch. Zervudachi, 10.
Mirandoli, Omero, Jardin Rossetti.
Mohbat, S. J. & Fils, Ch. Mousky, 32.
Mollén, Geo. E., Ch. Kamel, 5.
Mordok, M., & Co.,
Moroukian, Missac & Co., Ch. el-Maghrabi, 26.

J. OROWETZ Dépositaire et Agent exclusif des Bières "Spatenbräu" de Munich et "Erste Pilsner Aktienbrauerei" de Pilsen.
Dépôt: Rue du Téléphone-Caire. *Tél. N° 2075*

CAIRE (suite)
Morpurgo & Co., Jardin Rossetti.
Morris, George, & Co., Ch. Gameh el-Banat.
Morris & Co., Jardin Rosetti.
Moschoudi, S. Ch., r. église catholique.
Moscovitch & Co., Ch. Darb el-Guédid (Mousky).
Moss, R. J., & Co., Ch. Gameh Charkass, 13.
Mosseri, J. D., B.P. 123.
Moustafa Islam & Co., Ch. Mohamed Aly.
Murray Bros & Legge, Ch. Mousky.
Mussalli, Abdallah & Georges, Khan Abou Takieh (Sarafieh).
Nacamuli, Cesana & Terni, Hoche-Issa.
Nacamuli, I. E., Ch. Cheikh Aboul-Sebaa, 14.
Nacmias, Léon, Hamzaoui.
Naggiar, B.N., & Co., Ch. Gameh el-Banat 34.
Naggiar, Khalil, & Co., Souk el-Kanto, 32.
Nahas, S. & N., & Co., r. Neuve.
Nahmias Brothers, Ch. el-Guedid, 1 (Darb el-Saada).
Najar, H. M., & Co., Ch. Maghraby, 26.
Nalpas, Paul, National Residence, r. Soliman pacha.
Namour, Chahyne & Co., Ch. Gameh el-Banat, 62.
Naoumides, N., & Co., Jardin Rossetti.
Nardi, Enrico, & Co., Ch. Kasr-el-Nil, 40.
Nassef Ghobrial el-Sennorsi & Co., Ch. el-Manakh, 19.
Nasra, Naguib, & Co., Jardin Rossetti, 9.
Nathan, B., & Co., Ch. Bibars (Hamzawi).
Nematallah, Joseph, Atfet el-Haddara, (Abdel-Aziz).
Nicholl, E. B., & Co., Ch. Gameh el-Banat.
Noury, F. E., & Co.
Nucci, Alessandro, Ch. el-Maghraby, (bureau Domergue).
Oettinger Brüder, B.P. 879.
Ohanian & Co., Tewfikieh, imm. Melkonian.
Orsi, Magistretti & Co., Jardin Rosse.ti.
Ott, Fred., & Co., Ch. Gameh el-Banat.
Padova, M. & Co., Ch. Kasr el-Nil, 50.
Palacci, Albert, & Co., Ch. el-Sultan el-Sahib 5 (Hamzawi).
Panajottou, Eust., & Fils, Ch. el-Madabegh, 38.
Panayotides, B. N. & Co., Ch. Gheit el-Noubi.
Paschkes, Félix I. & Co., Ch. Abdine, 45.
Pascotto, Wladimir, B.P. 1197.
Perdikidès, D., & Fils, Jardin Rosretti.
Perèz, Albert, & Co., Ch. Cheikh Aboul-Sebaa, 20.
Perullo, Roberto & Co., B.P. 800.
Petsaly, S., r. Madabegh, 44.
Peyer frères & Seeger, Hamzawi, 10.
Philippart, Eid & Deffense, Ch. Madabegh, 42.
Phocas, Daniel M., Ch. Abdel-Aziz, 18.
Picciotto, Joseph de, Haret Zogheb.
Piglarinos, Gerassimos, Ch. Dessouki.
Piltz, Alexander, r. Neuve, 8.
Pilpel, Jacques & Son, Hamzawi, 4.
Piromaly & Battenberg, Ch. Boulac 9.

ADOLPHE PLAYOULT
Importation = Exportation
16, Rue el-Manakh
Téléph. 1981. — B.P. 1801
Succursale à CONSTANTINOPLE
STOCK de la "DUNLOP PNEUMATIC TYRE"
Dépôts des Caoutchoucs Industriels de THE DUNLOP RUBBER Co. Ltd. de Birmingham.

Politi frères, Hamzawi, 10.
Praeger, A. & Co., Ch. Kasr el-Nil, 50.
Press & Co., Hamzawi.
Protzmann, Carl, Ch. Gameh el-Banat, 62.
Psimicakis, Antoine P., Haret Zahar, derrière le Caracol Esbékieh.
Pylarino, P., Jardin Rossetti.
Raad Brothers & Co., Ch. el-Bawaki.
Rabbat & Bittar, Ch. el-Khalig.

G. RADETICH & C°
COMMISSIONS-REPRÉSENTATIONS
Importation spéciale de bois
Parquets en bois de chêne
Bould. Abdel-Aziz, N° 6 — LE CAIRE
ALEXANDRIE, Rue Sésostris, 13

Rassy, N. B. & Co., Jardin Rossetti.
Ratcliffe, F., Ch. el-Saptieh.

PILULES PINK
GUERISSENT LA OU LES AUTRES REMEDES ONT ECHOUE

CAIRE (suite)
Richès & Mawas, Hoche Issa, 10.
Rieti & Co., Hamzaoui, okelle Madkour.
Riso, S. di M., Ch. el-Cheikh Aboul-Sebaa, 14.
Rittershaus, Wilhelm, ruelle hôtel du Nil.
Rivet, Henri, Ch. Foum Bab el-Bahr, 6.
Rizzoli, Alfred, succr. de Th. Graf, Hamzaoui, 7,
Rodocanachi, J. P., & Co., Ch. Kasr el-Nil, 23.
Roghé, A., & Co., Ch. Gameh el-Banat, 62.
Rosenfeld, S. & Co., Darb el-Saada.
Rosenthal, Henrich, & Co., Ch. el-Mezayen, (Mousky).
Rossano, A., & Co., Hamzaoui, okelle Tarabichi.
Ross, John, & Co., Haret Soufi, 1.
Rousso, Jean, Ch. Bein el-Sourein, 35.
Sabbag, Nicolas, G., Ch. el-Maghraby.
Sackenreuther, Michel, Darb el-Saada, 1.
Saïd Zini & Co., Haret Zogeb, 5.
Sainte-Claire Deville, E., & Jacques Azoulaï, Ch. Mohamed Aly.
Salama, Félix, Ch. Nubar pacha.
Salama, Wolff & Co., Ch. Abbas, 67.
Salem frères, r. Neuve.
Saltélis, A., & L. Roussis, Jardin Rossetti.
Sanguinetti, Ferdinando, B.P. 1192,
Sanguinetti & Tedeschi, Darb el-Mezayen.
Santantonio, J., bureau, r. Mansour pacha, dépôt Ch. Dessouki.
Sanua, Isaac, & Co., Haret Chichini (Hamzaoui).
Sapriel, David, Haret el-Chawarby, 2.
Sarruf, N., & Co., Ch. el-Bawaki, 5.
Sassine & Louvari frères, Ch. Soliman pacha, 44.
Sasson, Bigio & Co., Hammam el-Talaat.
Savvas, John, & Co., Ch. Kamel.
Sayegh, Elie S., Mousky.
Sayour, Homère A., Hamzaoui.
Scalfarotti, Emm., Ch. Abdel-Aziz, 16.
Schamcham, E., Ch. el-Maghrabi, 23.
Schild, David, Hamzawi, 5.
Schmidt, Otto, & Co., Ch. Gameh el-Banat.
Schneider & Rothacker, Ch. Dessouki.
Schütz, Georges, Midan Bab el-Hadid, 4.
Schütz, Jules, Ch. Nubar pacha.
Seeger, Alb., & Co., Haret el-Chichini, 14.
Segré, Mario, Ch. el-Rouei, 1.
Seidmann, A., r. Neuve, 8.
Sempad, Aram, Ch. Kamel.
Sender, Horn & Co., Ch. el-Madabegh, 18.
Serra Caracciolo, A., ruelle du Savoy Hotel.
Setton, Alfred, & Co.
Setton, E J., & Co., Hoche Issa.
Setton, Friedmann, & Co., Hoche Issa.
Setton, I., & Co., Atfet el-Chichini, 9.
Setton, Jacques, & Co., Ch. Mokassar el-Khashab (Mousky).
Setton, Marco, & Co., Hamzaoui.
Sherman & Co., Jardin Rossetti.
Sierra, Adriano, Ch. Abdel-Aziz, 18.
Sigrist, F., Mouski.
Silvera, Isaaco S., Hoche Issa.
Sisso, Michel, r. Neuve.
Skandar Chaker & Co.
Società Coloniale Italiana (en liquidation), Ch. el-Khalig el-Masri, 14.

SOCIETA ITALIANA
PEL
COMMERCIO DEI PRODOTTI ALIMENTARI
ALESSANDRIA: Magazzini Via della Marina
Ufficio, Rue Cléopatre, 5
Telefono 12-95 *Cassetta Postale 1048*
CAIRO: Ufficio Jardin Rossetti
Telefono 6-91 *Cassetta Postale 1192*

Società Italiana d'Importazione, Jardin Rossetti.
Société pour le Commerce et l'Industrie en Egypte, C. De Zuttere, C. De Ceulener & C. Ruelens, Square Kalim.
Sonnenthal, Kurt.
Sonnino, G. di E. & Co., Ch. Dessouki.
Sornaga, S., Ch. Chawarby pacha, 6.
Sottiris, Jean E., Ch. el-Cadi Fadel (Kasr el-Nil).
Soubhani, Joseph, & Co., Ch. Nubar pacha, 9.
Stern frères, G.m.b.H., Hoche Issa.
Sterzing, Otto, pl. de l'Opéra.
Stross, A., Haret el-Chichini.
Stross Brothers, Haret Hoche el-Hin.
Sullam, Florio, & Co., Hamzawi, 10.
Sullam, Giuseppe & M., Hamzawi, 10.

Pour rendre instantanément l'eau ***digestive*** *et* ***gazeuse***
COMPRIMÉS VICHY-ÉTAT

CAIRE (suite)
Sutton, Marco & Co., Hamzawi.
Syrigo, Jean J., Ch. Abdel-Hakk el-Sombâti, 3.
Taamy, J. S., Hoche Issa.
Tahan, Sélim, & Co., Ch. Djélal pacha.
Talama, Rodolfo Guido, Boulac.
Tammam & Gani, Jardin Rossetti.
Tassart, L. succr., Ch. el-Madabegh, 42.
Tavoukdji, Paul, Ch. Soliman pacha, 9.
Tedeschi, G. & Co., Jardin Rossetti.
Tellini, Misan & Co., r. Darb el-Saada.
Terzian, Th., Hammam el-Talaat.
Thomaides, B. G., & Co., Ch. Mohamed Aly, 130.
Thoron, Ernest, Ch. Djelal pacha.
Tiumen, M. K., Ch. el-Attar, 4.
Toch, Siegfried, r. hôtel du Nil, (Mousky).
Tonetti, Ercole, av. Boulac, 9.
Tortillia, A., Ch. Soliman pacha, 14.
Tracadas, Spiro C., Ch. Torguemane, 7.
Trak, M., & Co., Hamzawi.

☞ **E. Tranmonatina.** Branche représentation. Caire, Tantah, Port-Saïd, Soudan. Maison principale: Alexandrie, Rue Souk-el Tourk, 2. Agent général pour l'Egypte de la Mutuelle Européenne, Société d'assurance contre tous les risques.

Trochanis, A., Ch. el-Madabegh, 27.
Tsamados, Jean G., Jardin Rossetti.
Tsicourel, M., & Co.
Vafiadis, D. A., & Co, Ch., Gameh el-Banat.

TH. F. VAN VLOTEN & C°
Chareh El-Maghraby (en face de la Bourse)
AGENTS GÉNÉRAUX DES MAISONS
STORK FRÈRES & Co. Machines, Pompes, etc.
J. LIPS Bzn, Coffres-forts.
KELLER & BAKKER, Garnitures métalliques et autres.
A. J. REYNVAAN, Cigares et Tabacs.

Ventura, I. G., & Co., Ch, Gameh el-Banat.
Ventura, Joseph D., & Co., Ch. Bein el-Sourein, 30.
Viterbo, Ettore.
Viterbo, Raffaele, Hamzaoui.
Vivante, Edmondo, Midan el-Khazendar.
Vivante, P., Ch. Kasr-el-Nil, 52.
Vodolas, S., & Co., Ch. Abdine, 19.
Voltera, Ag. S., Hammam el-Talaat.
Wehner, Carl, Ch. Mousky, 32.
Weinstein, Emmanuel, & ses Fils, Ch. Kasr el-Nil, 50.
Werther, Arno, (export), Haret el-Mach Hadi, 2.
Wiesendanger, Alf., av. de la Bourse.
Wlandi, Nicola, Ancien Bazar.
Wolkovicz, Michel, Ch. Gameh el-Banat, 9.
Xantopoulos, Jean D., Ch. el-Saha, 42.
Yamini, Louis Kh., r. du Téléphone.
Yanni, Victor, Ch. el-Fagallah, 34.
Youssef el-Mouelhi bey & Henri Farhi, imm. Djelal pacha (Tewfikieh).
Zadéian, Z. H., r. Nubar pacha, 10.
Zalka, Antoine, Ch. Hoche el-Hine, 14.
Zananiri, Elias Habib, Hamzaoui.
Zarifis, D., Ch. el-Madabegh, 23.
Zarmati, I. L., Ch. Kasr el-Nil.
Zayat, J., & Co., Ch. Bein el-Sourein, 60.
Zocchi, Numa, Jardin Rossetti, imm. Bracalis.
Zoucas, & Co., Ch. Soliman pacha, 14.
Zreik, Raphaël, Khan Khalil (r. Sagha).

ALEXANDRIE

Abadir Abdel-Malek Frères, r. Caracol Minet el-Bassal.
Abdel-Ahad, Alexandre, & Co., B.P. 57.
Abdel-Gawad Hassan & Fils r. Menayer.
Abdel Karim Madouar, r. Midan, 27.
Abdel-Nour, Philippe & Co., r. de la Poste, 1.
Abdel-Nour Saba & Co., r. Nébi Daniel, 14.
Abdel-Rahman Aly Semmakieh r. Midan, 47.
Abdel-Rahman el-Hochi bey, r. Midan, 52.
Abdel-Salam Ghali, r. Midan, 52.
Abel & Schellenberg, r. église maronite.
Abou Aly Frères & Co., r. Nubar pacha, 18.
Abou Chédid & Co., r. de France, okelle Sinanieh.
Abram, Henri, boul. Ramleh, 30.
Abram, Jos., r. Sidi Abou Dardar.
Abram, Michel & Fils, r. église maronite, imm. Monferrato.

Pharmacie Dr. I. KÜPPERS
N. GEORGIADÈS, Ph. D., Successeur
LE CAIRE, Place de l'Opéra, Coin du Grand Hôtel Continental

ALEXANDRIE (suite)
Acco, A.B., & Co., r. Pirona, 1.
Acdarian, Ohannès, B.P. 515.
Adamidis, N., r. Cléopâtre, 6.
Adès, Clément & Co., r. Mawlaï Mohamed, 6.
Afra, Saïd, r. Midan, 48.
Affani, G., r. Antoniadis, 1.
Agence Orientale, A. Bezaz & Co., r. de France.
Aghion, David C., r. gare du Caire, 4.
Agius, Max, r. Salah el-Dine.
Ahmed Mohamed Hefni, r. Bab el-Karasta.
Albahary, Jonel J., r. église maronite, 4.
Alberico, G., r. Matrah, 3.
Albertini, A., r. pacha el-Falaki, 6.
Alby, Auguste, pl. Mohamed Aly, 9.
Alexandroff, Andrea A., r. église Debbané, 4.
Alexandria Trading & Engineering Co., boul. Ramleh, 15.
Alexandrides, Const., r. église maronite.
Alfillé frères, r. de la Douane.
Amar, D., r. Sidi Aboul-Dardar, 8.
Anastassiadis, G. E., r. église copte, 12.
Ancona, David, r. Stamboul, 3.
Angelo, A., r. Mariette pacha, 7.
Anglo-Syrian Trading Co. Ltd, L. N. Loiso agent, r. Baker pacha, 3.
Anino, Denis P., pl. Mohamed Aly, 10, okelle Monferrato.
Antaki, S., & Co, pl. de l'Observatoire, 2.
Aprahamian, & Stein, r. de France, okelle Sananieh.
Arabian, A., & Co., r. Nubar pacha, 18.

EDG. A. ARACHTINGI & Cie.
Alexandrie et Le Caire
Seuls Agents pour l'Egypte, le Soudan et Chypre de :
SOCIETA ESERCIZIO MOLINI
Soc. An. au Capital de 10.000.000 entièrement versés
SOCIETA MERIDIONALE DI MACINAZIONE
Soc. An. au Capital de 4.000.000 entièrement versés
Farines et Semoules Américaines, Anglaises, Belges, Italiennes et Françaises.

Argiris, G. N., r. Cléopatre, 6.
Argyrakis, A., & Co, r. Tewfik 1er, 11.
Arnaboldi, Lusena & Rosa, r. anc. bourse, 7.
Assaad, Mufarij, r. de France, okelle Sananieh.
Attard, G., & Co., r. Sidi Abou Choucha.
Attias, Eari & Co, r. Galerie Menasce.
Auritano, R., r. gare du Caire, 4.
Austro-Orientalische Handels Aktiengesellschaft, Société Anonyme de Commerce, r. Nubar pacha, 18.
Avierino, R., r. Colucci pacha, 6.
Avra & Lioufi, r. Gameh el-Cheikh.
Aznavorian, A., r. el-Rackchi, 3.
Badawi, Pietro.
Ball Brothers & Co., r. église Debbane, 5.
Barany, W., M. Lazame & Co., r. église maronite, 3.
Barber, E., & Son, r. anc. douane, 37.
Barda & Co., r. Chérif pacha (impasse Artinoff).
Barouch, A. D., & Co., r. Nubar pacha, 1.
Bartelloni, I., r. des Etudiants, 2.
Barutel, Paul, r. église maronite, 2.
Bellaïche, Victor, & Co., B.P. 1014.
Bellamore, A., & Co, pl. Mohamed Aly, 14.
Bellely, Lazar, r. Sidi Abou Dardar, 3.
Beltazzi, As. & Co., r. Cléopatre, 6.
Beltram, Henri, r. Sésostris, 14.
Ben Amozek Frères, r. Colucci pacha, 6.
Bernhard, E., r. gare de Ramleh, 3.
Bertocchini, F. & Co., r. Sidi el-Metwalli 16.
Bertocchini, Vincenzo, r. Sidi el-Metwalli, 16.
Beylerian, Armenak E., r. Pirona, 3.
Bigiavi, Vasco, r. Champolion, 1.
Birch, D. G., r. Tewfik, 10.
Birch, W.E., r. gare de Ramleh, 7.
Bircher, André, pl. de l'Observatoire, 4.
Bismot, Auguste, r. église maronite, 2.
Bless, P., & Co., r. Nubar pacha, 16.
Blumenthal Frères, H. & J., r. Tikiet el-Khalchani.
Bollas, C. D., r. de la Douane, 12.
Bollas, Jean P., r. Ibrahim el-Mousselli.
Bollas, K. L., r. de la Marine, 20.
Bollas, Socrate, r. Wakalet el-Lamoun.
Bonan, Joseph, r. Chérif pacha, 9.
Bonnani, Ant., r. Nubar pacha, 18.
Borg, Alex. P., r. Adib, 6.
Botton & Co., r. el-Mark, 4.

JOHN EXSHAW'S
BRANDIES

ALEXANDRIE (suite)
Boulad, Kalil Ibrahim, r. église Dehbane, 8.
Boulad, S.H., & Co., r. Mawlay Mohamed, 6.
Boyanzis & Co., r. Debbane, 7.
Brach, Gustave & Co., r. Pirona, 1.
Bracha, Flli, r. gare du Caire, 15-17.
Brandt, Ernst, r. de France, 26.
Brunier, Victor, r. de France, 21.
Buccalo, E., & Co., r. Attarine, 84.
Bydendyk, Herman & Co., r. de France, 31
Cadini & Co., r. Stamboul, 3.
Caffari & Co., boul. Ramleh, 7.
Calleja & Co., boul. Ramleh, 15.
Calesi, Nicolas S., r. Attarine.
Calochristo, I. S., r. Mahmoud pacha el-Falaki, 8.
Campbell, D., r. Salah el-Dine, 11.
Canello, Alexandre, pl. Molmed Aly, 11.
Caracanda Frères, r. el-Warchet, 4.
Caralambridis, J., r. anc. douane, 8.
Carantino, G., & Co., r. Salah el-Dine, 21.
Carathanos, G.A., pl. Mohamed Aly, 17.
Carasso Marco Levi, r. Matrah, 2.
Carbonel, B., r. anc. bourse, 5.
Cardahy, Ant., r. de France, okelle Sananieh.

JOHN CARIDI & C°
MANUFACTURERS' AGENTS
(British and American)
ALEXANDRIA-CAIRO-PORT-SAID
Head Offices: Alexandria
1, rue Champolion (Okelle Monferrato)
P.O.B. No. 524.— Tel 17-54
Telegraphic Address: CARIDI, ALEXANDRIA

Carifalis, C., r. Chérif pacha, 9 (passage Artinoff).
Caruana, Emm., r. Borham pacha, 2.
Casas, R. & frères, r. Colucci pacha, 5.
Cassar Brothers, r anc. douane, 49.
Cassiris, Yannopoulos & Co., r. Nubar pacha, 18.
Catsos, N. Elias, r. anc. douane, 68.
Cavallero, Jos., pl. Mohamed Aly, 14.
Cayopoulo, Jean D., & Co., r. Mohamed bey Abou el-Zahab.
Chaine, Félix, r. d'Allemagne, 2.
Chalom, Jos., r. Souk Samak el-Kadim, 3.
Chammay, Cohen & Co., Chader el-Battich.
Choucri, H. Hathouth, Ramleh.
Cini, Francesco, r. Menasce (Moharrem bey).
Citrani, A., r. Sidi Abou Dardar, 8.
Climationos, C., & Co., r. St-Mark, 4.
Coen, Abramo di S., r. Néguib el-Dine, 1.
Coen, E. Sullal & Co., r. église maronite.
Coen Frères, r. Pirona 2.
Cohen, Elie, & Co., r. Mancini, 4.
Cohen & Nacamuli, r. el-Midan, ruelle Aboukef.
Commercial & Agency Co. of Egypt, Ltd, r. de France, 15.
Comptoir Général de Représentations, G. David Antonio, r. Cayed Gohar, 8.
Comninakis Frères, okelle Limoun, Midan.
Condeléon, A., r. Ibrahim el-Mousseli, 4.
Constantinidis & Co., r. église copte, 26.
Constantinidis, J. G., r. Ebn Rochd (pl. Mohamed Aly).
Corakis, Georges, pl. de l'Observatoire.
Costantini, François, boul. Ramleh, 31.
Coulambidis, J. & Co., r. Nubar pacha, 18.
Courtial, F., r. Antoine, 9.
Cree, Frédéric, r. église Ecossaise.
Crendiropoulo & Co., r. église maronite, imm. Monferrato.
Croccolo, C. & E., r. Colucci pacha, 1.
Cserny & Déghy, (en liquidation), r. église maronite, 2.
Cumming & Calleja, boul. Ramleh, 15.
Curiel & Socio, r. gare du Caire, 2.
Daadouche, Elie, & Co., r. Souk Samak el-Kadim, 18.
Dajan frères & Co., r. Mawlai Mohamed, 6.
D'Auria, Vve J., r. église copte, 3.
D'Antona, F., & Co., r. porte Rosette, 6.
Davies, Walter W., r. prince Abdel-Moneim, 106.
Debbas, Pierre, r. Ibrahim 1er, 50.
Delia, Marc, r. Sidi Abou Dardar, 3.
Delia, R., r. Sidi Abou Dardar, 3.
Demay, A., ruelle Debbane, entre les Nos. 6 et 8 du boul. Ramleh.
Demirgian bey, H., r. église copte, 9.

ELECTRICITÉ
Ettore Covi
Installations Electriques
Fourniture de Matériel
CAIRE, Rue Kasr-el-Nil, à côté de l'Hôtel des Ventes

ALEXANDRIE (suite)
Denegri, di Gius, r. de France, 6.
Denner, V., & Co., ruelle Cheikh Soliman pacha, 2.
Dentes, Morris V., r. Colucci pacha, 4.
Deodato, Sabino & Co., r.. Stamboul, 13.
De Sain, W. & Milton, okelle Anglaise.
Dessberg, E. & M., r. Pirona, 3.
De Tarrazi, Ed., r. Mohamed bey Abou el-Zahab.
Diab, Aug., r. Adib, 5.
Dichy, Téophile, r. de France, okelle Sananieh, 17.
Dodd, Fréd., r. anc. bourse, 7.
Doummar, D. M. & fils, r. Cayed Gohar, 10 (pl. Ste-Catherine).

DROSSOS & COMPANY
Comptoir de Représentations de Commerce
MAISON PRINCIPALE
ALEXANDRIE, *10. Place Mohamed Aly*
SUCCURSALES
LE CAIRE, *29, Boulevard Abdel-Aziz.*
PORT-SAID, *Rue du Commerce.*
KHARTOUM, *Victoria Street.*

Ebegi, Emin, r. el-Midan, 52.
Egyptian Import Co S/C., G. Bereketti & Co., r. église Debbane, 8.
Egyptian Export Co. Ltd, r. église Debbané, 2.
Ehrlich, B., & Co., r. Nubar pacha, 18.
El-Chamri frères, r. de France, 15.
Eleftheris & Co., r. Général Earle, 2.
El-Saïed el-Bolaï, r. el-Midan, 52.
Elnécavé, N., & Co., r. de France, okelle Sananieh.
Eminente, Fabio & Co., r. Tousson pacha, 2.
Eynaud, A., & Sons, r. Trieste, 1.
Eynaud, O. L., r. Trieste, 1.
Fafalios, S. G., & Fils, r. église maronite, imm. Monferrato.
Falcairolle, E., r. Nubar pacha, 10.
Farchi, R. M., & Co., r. Pirona, 3.
Farès & Co., r. Ibrahim bey el-Liwa, 3.
Farhi, Mehrez & Co., r. de la Poste, 1.
Feinstein, Maurice, r. Pirona.
Félix, Antoine, & Co., r. Stamboul, 19.
Felonico, Flli, pl. Ste. Cathérine, 3.
Fermo, V., r. Nubar pacha, 16.
Ferrero & Co., (succrs de Bretschneider & Co.), r. Pirona, 1.
Fiorentino, R., r. Nubar pacha, 18.
Fix & David, r. église maronite, 2.
Foa, A. & Co., r. Pirona, 2.
Fontana, Bonaventura, boul. Ramleh, 27.
Forget-Johnston, A., & Co., r. Margani, 24.
Forti, César, r, Pirona, 5.
Forti, L. & Co., r. Pirona 1.
Forti, Richard, r. Pirona, 1.
Foundoulakis, J. M., r. église maronite.
Flak & Co., r. Mancini, 8.
Fracca & Setton, impasse Pharmacie Huber.
Francis, S. Victor, r. Nubar pacha, 18.
Frangi, Alfred, & Co., r. gare du Caire, 2.
Fumino, F., r. de l'hopital grec, 1.
Funk, A. E. succr, r. Franque, okelle Sananieh.
Furn & Co., r. Tewfik, 13.
Furst, G., & Co., r. Tewfik, 10.
Gaëtano, Giuseppe, r. el-Kayed Gohar, 9.
Galantis, V., r. église maronite.
Gani, Jules, r. Souk el-Kanto, 3.
Gasser, Alexandre, r. Nubar pacha, 18.
Gattegno Brothers, r. Abou Dardar 12.
Gattegno & Farhat, r. Mawlaï Mohamed, 5.
Geiger W. & Co., r. port Est.
Gentilini & Cosmetato, r. Sésostris, 3.
Gebeli, Hanna & Co., okelle Limoun, Midan.
Georgiades, E., pl. de l'Observatoire.
Georgiadès, G. N., r. pacha el-Falaki, 4.
Georgeopoulos, r. Abou Dardar, 16.
Giorgiades, Ant. P., r. de l'Observatoire, 2.
Giro, Aristide R., Averoff, 6.

☞ **HENRY GOUZÉE**, Agent général pour l'Egypte de la Soc. Industrielle de Photographie-Paris. Maison B.P. Grimaud Paris.—Demeria-Lapierre—Paris.

Grantas, Const. R., pl. Mohamed Aly, 14.
Grasso, Attilio, boul. Ramleh, 6.
Grenier, A. & Co., r. Stamboul, 19.

SOCIÉTÉ ANONYME DES GRANDS MAGASINS DE NOUVEAUTÉS
"AU PROGRÈS"
CAIRE — près du Crédit Lyonnais — CAIRE
CONFECTIONS POUR DAMES, TISSUS HAUTES NOUVEAUTÉS, BONNETERIE, AMEUBLEMENTS, BLANC, MERCERIE.

ALEXANDRIE (suite)

PIERRE GRECO de V.

Importation - Commission - Réprésentation. Dépôts & Encaissements.— Alexandrie et Le Caire.—Boîte Postale 528 Alexandrie. Adresse Télégraphique "GRECO" Alexandrie.—A.B.C. Code Used 5th Edition.

Gropper, Jacques, r. Champollion, 1.
Gropper, S., pl. Mohamed Aly, 14.
Grosman & Grunfeld, boul. Ramleh, 7.
Guarnota, Ernest, r. Trieste, 5.
Guistiani, N., r. Averoff, 6.
Gulbali, Jean P., r. anc. douane, 5.
Gureghian, Leon K., ruelle Ebn Sina, 5.
Gurgaraki, S., pl. Mohamed Aly, 4.
Gutman, Mme Vve, r. Tewfik 1er, 10.
Guttieres Pegna, H., & Co., r. Gameh Cheikh Ibrahim pacha.
Hacco, Robert, r. église maronite, imm. Monferrato.
Hadjès & Co., r. Averoff, 3.
Hassan & Mohamed Limbel, r. Midan, 32.
Hassid, Marius & Co., r. Nubar pacha, 18.
Hasson, James & Co., r. Kayed-Gohar, 19.
Halkoussis, A. Z., pl. de l'Observatoire.
Haselden & Co., r. Averoff, 4.
Hazan, Jacques S., r. Pirona, 3.
Helou, Jacques, r. église Debbane, 9.
Herzenstein Fères, r. Rosette, 6.
Hess & Co., r. de France, okelle Sananieh, 15.
Hinshelwood, Thos, & Co., r. Sidi Abil-Dardar, 12.
Hochmann & Darr, succrs. de Altendorf, Wright, Darr, & Co., r. Pirona, 2.
Homsy, F., r. des Etudiants, 2.
Hougaz Abdallah & fils, r. Masguid el-Chourbachi, 8.
Hunter, John, & Co., r. el-Falaki, 12.

HENRI ISVORANU
Négociant-Commissionnaire
ARTICLES D'ALIMENTATION
Consignation, Dédouanage, Transports
P.O.B. 1081 ADRESSE TÉLÉGRAPHIQUE: ISVORANU

Ibrahim Salama, r. de France, okelle Sananieh.
Ilc, Jean, r. mosquée Attarine, 9.
Iscaki, S., & Co., r. des Etudiants, 2.
Ismalum, Isaac, r. Abou Dardar, 5.
Israel, Maurice S., pl. de l'Observatoire 4.
Joannidès, A. P. & Co., r. Nubar pacha, 7.
Jokl, Jul & Co., Haret el-Lewa.
Joly, S. & Max Kecati, boul. Ramleh, 7.
Kahn frères & Co., r. Colucci pacha, 4.
Kalfayan, Mihran Khan, r. Tewfik, 6.
Kamel Fatouh, r. de France, 15.
Kayat, K. & N., pl. Mohamed Aly, 17.
Kesting, W. E. & Co., pl. de l'Observatoire, okelle anglaise.
Khlat, Joseph R., r. Bab el-Akhdar, 35
Kibrit, Samuel, r. Pirona, 1.
Kirchmayer, Rudolf & Co., pl. Mohamed Aly, 10.
Kiriakidis, Stavro, r. de France, 31.
Klat, Th. & G. r. mosquée Attarine, 27.
Klink & Lauer, Ltd, r. Cléopâtre, 11.
Koenig & Jessnitzer, r. el-Kayed Gohar, 7.
Kohn, Léopold, & Co., r. Colucci pacha, 1.
Kortenhaus & Hammenstein, r. Cheikh Ibrahim pacha, 1.
Kyriacopoulo, S., r. Galice bey, 10.
Lancaster, Sasson & Co., r. Pirona, 1.
Lang, Bernhard, Station Schutz, (Ramleh).
Langrebe & Leisching, r. Colucci pacha, 6.
Lemains, J., r. de France, 13.

A. LEMAL & Co.
Alexandrie, Rue Colucci Pacha, Immeuble Picciotto, Tél. 17-36—P.O.B. 571.

Levi, Edward & Co., r. Pirona, 3.
Levy, J. L., r. Rosette, 32.
Levy, Jules & Co., boul. Ramleh, 23.
Levy, Mme Vve George, r. Archevêché.
Levy, Nellos A., & Co., r. mosquée Attarine 10.
Lichtenstern & Harari, pl. Mohamed Aly, 14.
Lieber, Carl, r. de la Poste, 1.
Liepmann, J., & Co's, succrs, r. Chader el-Battikh.
Lindberg & de Silfwerhjelm, r. Mahmoud pacha el-Falaki, 10.
Lion, Ludwig, pl. de l'Observatoire.
Loiso, N. Loiso, r. Bakir pacha, 3.

J. OROWETZ
Sole Agent for:
"Spatenbräu" Munich Beer and
"Erste Pilsner Aktienbrauerei" in Pilsen.
Stores: Rue du Téléphone - Cairo *Tél. N° 2075*

ALEXANDRIE (suite)
Lombardi Boccia, Egidio, (ditta), r. Nubar pacha, 16.
Luigi, A., r. des Etudiants, 2.
Macdonald, P., r. el-Midan, 50.
Macdonald & Co., r. St.-Mark, 1.
Mahmoud A. Chafehag (ag), r. Masguid el-Chourbaghi, 8.
Makansi fils, r. Attarine, 5.
Marcus, G. & Co., G. Padova & Co succrs., r. Cléopatre, 9.
Marinkovich, Milan & Co., r. église maronite, imm. Monferrato.
Markt & Co (New-York), r. église maronite, imm. Monferrato.
Massabni, Amin & Co., r. de la Poste. 1.
Mathieu, Victor, r. Rosette, 10.
Mauri & Zarb, r. Sidi Metwalli, 17.
Mavros, Nicolas, r. el-Midan.
Mavrovitis, Th., r. St.-Mark, 4.
Mazloum, D., & Co., r. Mawlay Mohamed, 26.
Melkonian, Garabed, Station Bulkley.
Melkonian, Kirkor, Station Ibrahimieh.
Menassé, G., r. Cléopatre, 4.
Metaxas, G., r. Hicks pacha, 4.
Metios, N., r. Ibrahim bey el-Lewa, 1.
Micallef, F., r. el-Midan, 11.
Michaca, Jean B., r. de France, 19, okelle Sananieh.
Michaca, Joseph B., pl. de l'Observatoire, okelle anglaise.
Michaïlidis, Loïsos, r. Souk el-Kanto.
Mieli, Carlo, r. Colucci pacha, 6.
Mitis, Cicurel & Co., r. Cheikh Soliman pacha, 4.
Mohamed Fehmy Zeïn el-Din, r. mosquée Terbana, 5.
Mohamed el-Kouyoudi, r. el-Midan.
Mohamed Namé & Abouel Frère, r. el-Midan, 48.
Mohamed Sadek Abou Haif, r. Nubar pacha, 4.
Mohamed el-Said Badr, r. el-Midan.
Mohasseb, M. F., & Co., r. el-Midan, 52.
Mollet, G., r. Toussoun pacha, 26.
Mordoh, M., & Co., r. de France, 15, okelle Sananieh.
Moreno, Clément, B.P. 1165.
Morladi Aly, r. Masguid el-Chourbachi.
Moroukian, Missak, & Co., pl. Mohamed Aly, 12.
Morpurgo, Flli & Cammeo, Ettore Morpurgo succr., r. Colucci pacha, nouveau quai.
Morpurgo, Edgar & Oscar, pl. Mohamed Aly, 14.
Mors, Otto, r. Nébi Daniel, 16.
Moss, R. J., & Co., r. du Télégraphe Anglais, 4.
Moughalian, Artin, pl. Mohamed Aly, 12.
Moully, Félix E., boul. Ramleh, 9.
Moully, R. E., boul. Ramleh, 9.
Mouradian, Kevork, r. Pirona, 3.
Moustapha Tagher bey, r. de France.
Mufarij, Asad, r. de France, okelle Sananieh, 15.
Murray Bros & Legge, r. Souk el-Kanto.
Mussabini, E., & Co., r. Attarine, 5.
Mustapha Sammakia & Fils, r. el-Midan, 48.
Nacamuli, Cesana & Terni, Pirona, 1,
Nacamuli, I. E., r. des Etudiants, 2.
Naccache, Ant., r. de France, okelle Sananieh.
Nacmias, Léon, r. de France, 6.
Nader Cousins, r. Mawlay Mohamed, 9.
Nahman, V., r. de France, 15, okelle Sananieh.
Nahon & Co., r. église maronite.
Naoum, Alexandre, B.P. Minet el-Bassal, 8.
Nathan, B., & Co., r. de France, 18.
Nauphal, Constantin, r. Sésostris.
Nazaretian, G. Artine, r. Wakalet el-Khodar
Neguib Fahmi, r. Mahmoud pacha el-Falaki, 6.
Nessler, J., & Co., r. anc bourse, 10.
Oettinger Brüder, B.P. 736.
Ohanian, Onnig B., r. Abou Dardar, 16, en face la Cie du Gaz.
Orfali, Shami, r. des Soeurs, 1.
Orfanelli, Giovanni P., ruelle Debbané.
Orient Export Gesellschaft (Vienne), Siederer & Co., r. de France
Orfanelli, Aurelio, r. Caid Gohar, 3.
Orsi, Magistretti & Co., r. Chader el-Battikh.
Orvieto, A., & Co., r. des écoles italiennes, 2.

UMBERTO MERENDA
ENTREPRENEUR D'INSTALLATIONS SANITAIRES
ATELIERS ET DÉPOT
Chareh Sahel Ghelal, Boulac
BUREAU et SALLE d'EXPOSITION
Chareh El-Koubry, Bab-el-Louk

ALEXANDRE (suite)
Ott, Fred., & Co., r. Pirona, 2.
Otto, Stierle, & Co., r. Pirona, 2.
Oughourian, A. O., r. de France, 35.
Ovaghinian, J. A., r. Sinan pacha, 4.
Padova, M., & Co., r. Haroun el Rachid.
Pafitis, John C., r. Borham pacha, 6.
Pafitis, S., r. Cléopatre, 11.
Pagoni, P., ruelle Ebn Sina, 3.
Paladini, U., & Co., r. mosquée Attarine, 16.
Pamphili, Elie G., r. de la Marine, 10.
Panelli, Figli di Ferdinando, r. Nubar pacha, 11 (pl. Ste.-Cathérine).
Panzetta, Beniamino, r. Salah el-Dine, 40.
Papadorotheou, N., r. Sidi Abou Dardar, 3.
Papapandelides, Jean D., pl. Mohamed Aly, 3.
Papazian, P. L. Dur., & Co., r. Chader el-Battick.
Pappa, C. G., r. anc. bourse, 6.
Pascotto, Wladimir, r. église maronite.
Pastides, N. N., r. anc. douane, 4.
Patané, G., r. Aly bey el-Kébir, 7.
Paterson & Foscolo, r. Nébi Daniel, 18.
Perez, A. & Co., r. el-Midan, okelle Limoun.
Petsaly, S., r. anc. bourse, 10.
Peyer Frères & Seeger, r. Moulay Mohamed, 6.
Pharès & Co., r. Midan.
Philipides, D. G., r. St. Mark, 4.
Piha, Albert A., r. église maronite, 5.
Pilavachi, Nicolas J., r. Midan, 10.
Pilpel, Jacques & Son, r. Ibrahim el-Mouseli, 4, okelle Cheikh Ibr. pacha.
Piltz, Alexandre, r. de France, 17, okelle Sananieh.
Piscione, G., Sésostris, 9.
Pissaridès, L. Stavros, r. église maronite, 4.
Pissas, Jean A., r. Ibr. bey el-Lewa, 3.
Polites, J. & Co., r. Tewfik, 8.
Poppel, C., & Co., r. Anastassi, 4.
Psaltys, J. Basile, r. Cléopâtre, 3.
Psathopoulos, Const., & Co., r. gare du Caire, 11.
Raad, Bros & Co., r. Ramsès, 32.
Rabbat, Elie, r. Franque, okelle Sananieh, 15.
Raczinsky, H. & Co., r. Nubar pacha, 4.
Radetich, G., & Co., r. Sésostris, 13.
Rahmy Aly bey, r. Mawlay Mohamed.
Redeker, E., r. St. Mark, 4.
Reggio, C. L. O. & Co., r. Nébi Daniel, 19.
Richard, L., boul. Ramleh, 27.
Riches, Toriel & Co., Galerie Menasce, 1.
Riches & Mawas, r. Nubar pacha, 18.
Riecken, Georges, r. Nebi Daniel, 16.
Rieti & Co., r. anc. bourse, 10.
Rini, Pierre, r. Nubar pacha, 7.
Riso, S. di M., r. Avéroff, 1.
Ritterhaus, Wilhelm, r. de l'église maronite, 2.
Rodocanachi, A. C., r. Debbane, 4.
Rodocanachi, & Co., r. église Debbane, 4.
Rodriguez, V. & J., r. de France 31.
Rosenfeld, Jos. & Co., r. église maronite.
Rosenthal Frères, okelle Aboukéfi.
Rosenthal, Jacques, & Co., église Debbané, 2.
Rossetto & Foros, pl. Mohamed Aly, okelle Monferrato.
Roussi, N. Pericles, pl. Mohamed Aly, 9.
Saba Abd Ennour & Co., Nébi Daniel, 14.
Sabbag, Nicolas C., r. gare du Caire, 2.
Sakellaridès, D. J., r. de l'Archevéché, 6.
Salama, Ibrahim, r. de France (okelle Sananieh.
Saleh & Mahmoud Tagher, r. Masguid Terbana, 4.

C. & V. SALAMA
COMMISSIONI E RAPPRESENTANZE
ALESSANDRIA & CAIRO
SEDE: ALESSANDRIA, 11, Piazza Mohamed Aly
P.O.B. 1054 – Telefono 2-84.

Salfati Frères, r. Colucci, 4.
Salfati, G., r. Colucci, 4.
Salvago, M. P: & Co., r. Antoniadis, 1.
Sanguineti, Ferdinando, r. Cléopatre, 5
Sanguinetti & Colonimos, pl. Mohamed Aly (okelle Monferrato).

L. KRAMER & Cº
GRANDE FABRIQUE DE JOAILLERIE
☞ Voir annonces

ALEXANDRIE (suite)

Sanguineti & Tedeschi, (en liquidation), r. église maronite, imm. Monferrato.
Saoulli, Georges A., r. Cléopatre, 1.
Sarkissian, Kevork & Co., pl. Mohamed Aly, 17.
Sasson, S. A., & Co., r. Souk el-Kanto, 3.
Sayegh & Conomo, r. de France, okelle Sinanieh.
Scalfarotto, E., r. église copte, 5.
Schmidt, Otto, & Co., r. Stamboul, 4.
Schneider & Rothacker, r. Pirona, 3.
Schouchana, Jacques, r. Sésostris, 14.
Schouchanna Cousins, r. Chemerli, Zakaria bey, 4.
Sebilleau, A., r. Gessi pacha, 2.
Sednaoui, Ibrahim, r. église Debbané, 7.
Seeger, Albert, & Co., pl. Mohamed Aly, 17.
Seidemann, A., r. Pirona, 1.
Setton, Friedman & Co., r. Colucci pacha, 1.
Setton, Jacques, & Co., r. de France, 41.
Shama, S., & fils, r. Chader el-Battikh.
Sigrist, F., r. de France, okelle Sinanieh.
Silenzi, V., r. Sélim Captan, 14.
Silvera, E. R. & Co., r. de France, 23, okelle Sinanieh.
Simandiris Brothers, pl. Mohamed Aly, Gallerie Menasce.
Simha, D., & Co., r. anc. bourse, 6.
Siméonidès, C. L., r. église maronite, imm. Monferrato.
Sinadino, M., r. Chérif pacha, 8.
Sirven, Albert, r. Trieste, 8.
Sitton, A.M., r. Matrah, 1.
Skiadis, S., r. église maronite.
Skinitou, Th., r. Ebn Rochd.
Sociéta Exportatrice Italiana (Guetta & Cuzzer), Nacamuli, Cesana & Terni représentants, r. Pirona, 1.
Société Anonyme de Commerce (G. Frauger & Co), pl. Mohamed Aly, 3.

SOCIETA ITALIANA
PEL
COMMERCIO DEI PRODOTTI ALIMENTARI
ALESSANDRIA: Magazzini Via della Marina
Ufficio, Rue Cléopatre, 5
Telefono 12-95 Cassetta Postale 1048
CAIRO. Ufficio Jardin Rossetti.
Telefono 6-91 Cassetta Postale 1192

Société pour le Commerce et l'Industrie en Egypte, C. De Zuttere, C. De Ceulener & C. Ruelens, r. Cléopâtre, 5.
Société Commerciale d'Egypte r. Chérif pacha, 8.
Sonnino, G. di E., r. église grecque, 1.
Soriano, Sam., r. Soliman pacha, 3.
Sornaga, S., r. Abdel-Moneim (imm. Degiarde).
Sottiris, Jean E., r. gare du Caire, 4.
Spina, Ferlito Fco, r. d'Allemagne, 18 (dans la ruelle).
Spinosa, Roberto, r. Debbane, 4.
Stabile, Fred H., boul. Ramleh, 5.
Stamatopoulo, Mavromichali & Co., r. gare du Caire, 2.
Steiger, H., r. pacha el-Falaki, 6.
Stengel, A., r. Ibrahim el-Mousseli, 4.
Stern frères G.m.b.H., r. Pirona, 1.
Sterzing, Otto, pl. de l'Observatoire, 4.
Stierle, Otto, & Co., r. Pirona, 2.
Stini, A., r. St-Mark, 1.
Strenzer, B., r. du Temple de Menasce, 4.
Stross, A., r. Toussoun pacha, 7.
Stross Brothers, r. Pirona, 3.
Sullam, Florio, & Co., r. masguid Sultan, 1.
Suzzarini, Toussaint, r. gare du Caire, 2.
Symeon, N. S., & Co., r. de la Marine.
Tagher, E. & N., r. Stamboul, 18.
Taami, & S., r. Moulay, 6.

D. P. TAMBACOPOULO & Co
COMMISSION
IMPORTATION - EXPORTATION
9, Chérif Pacha Street
Téléph. 749. Adresse Télégraphique: TAKI

Tammam, Elie David, r. Pirona, 1.
Tammam & Gani, r. el-Midan, okelle Limoun.
Tamvaco, N. E., r. Sésostris, 16.
Tarpinian, A., & Co., r. gare de Ramleh.
Tassart, Louis, r. Saleh el-Dine, 11.
Tavoularides, Const. J., r. de la Poste, 1.
Tawil, Nicolas, r. Tewfik, 11.

M. Melachrino & Co's
FAMOUS CIGARETTES
Factories CAIRO-EGYPT & NEW-YORK

ALEXANDRIE (suite)

Tcherkezian, A., r. Souk Attarine, 5.
Tellini, Misan & Co., r. Cheikh Soliman pacha, 4.
Terzakis, C. A., r. el-Midan, 27.
Thomaides, B. C., & Co., r. anc. douane 68.
Thoron, Ernest, r. Averoff, 9.
Tivoli, S., r. Sésostris, 14.
Tocatlian, G. L., boul. Ramleh, 14.
Toriel, E., & Fils, Galerie Menasce, 1.
Tracadas, Spiro, C., r. Nubar pacha, 18.

E. Tramontina. Branche représentation. Caire, Tantah, Port-Said, Soudan. Maison principale : Alexandrie, Rue Souk-el Tourk, 2. Agent général pour l'Egypte de la Mutuelle Européenne, Société d'assurance contre tous les risques.

Triandafili, N., Frères, r. des Etudiants, 3.
Triandas, T. G., r. et im. de l'archevéché, 6.
Tringopoulo, G., r église Debbane.
Tsaoussi & Co., r. Chérif pacha, 9, impasse Artinoff.
Tselepides, John G., pl. Mohamed Aly, 10, (okelle Monferrato).
Tzavellas, Ch. N., r. Nubar, 7.
Uetzmann, Ludwik, r. église maronite, imm. Monferrato.
Vafiadis, D.A., & Co., boul. de Ramleh, 32.
Vafiadès, Démètre, r. Cléopâtre, 5.

Luciano Valle & Co. Rue Champollion N° 1, Immeuble Monferrato, 1er étage. Boîte Postale 954. Téléphone 743.

Vassilakis, C. N., & D. Papaemmanuel, pl. Mohamed Aly, imm. Monferrato.
Ververellis, Geo. P., r. de la Poste, 9.
Violara, S. G., r. de la Poste, 4.
Vitali, A., r. Adib, 6.
Viterbo, Cugini, r. église Debbané, 6.
Viterbo, Ettore, r. Cléopatre, 6.
Viterbo, Raffael & Co., r. Pirona, 1.
Vodola, S., & Co., r. de l'Archevêché 6.
Walter von Charles, pl. Mohamed Aly, 10.
Weber & Mazza, r. église Maronite, 2.
Werther, A., & Co., G.m.b.H., (en liquidation), r. Chader el-Battich.
White & Son Egypt, Ltd, r. de France, okelle Sananieh.
Worms & Co., r. église Debbané, 2.
Yessula, S., r. de France, okelle Sananieh.
Yokana frères & Co., r. Rosette, 36.
Zacher, Michel G., r. Nébi Daniel, 14.
Zacher, Nicolas G., r. Cléopâtre, 7.
Zahar, Georges, & Co., r. gare de Ramleh, 3.
Zanneli, C. E., r. du télégraphe anglais, 5
Zarpos, Jean N., r. Politeama, 2.
Zayat, H. & E., & Co., r. el-Midan, 27.
Zochi, Numa, r. église copte, 5.

ASSIOUT

Bazdikis, Christo.

ASSOUAN

Basili Saba.

BENI-SOUEF

Yazbek, Assaad.

DAMIETTE

Catzaros, B. G., Ch. Hums.

FACOUS

Sarris, Georges.

ISMAILIEH

Acl, Mousleh, r. Negrelli.
Aly Kettat, Ch. Sidi Zaher.
Davin.

MANSOURAH

Amar & Hassan, en face la Municipalité.
Avramoussi, Elia, r. du Nil.
Balta, Michel & Constantin, r. du Nil.
Cohen, Félix, r. Neuve.
Cohen, Joseph, r. Neuve.
Cottan, Alfred, r. du Nil.
D'Auria, Vve J.
De Semo, Jacques, r. Vieille.
El-Alfi Mohamed Osman bey.
Hakim, Vita, Ch. Kantarah.
Landi, Dante, r. du Nil.
Mohamed el-Kholi, r. Vieille.
Sarrag, Aly Aly, Ch. el Toggar.
Venieri, L. J. & Co.

Pour la mère et l'enfant
l'Hematogène du Dr. HOMMEL
est le meilleur fortifiant
Attention: Exiger expressement le nom du Dr. HOMMEL
Dépôt général pour toute l'Egypte et le Soudan: E. Del Mar, Caire, Alexandrie et Port-Saïd
Vente dans toutes les pharmacies

PORT-SAID

Andreopoulos, C. & Co., pl. de Lesseps.
Arvanitopoulos, G. A., B.P. 41.
Bonnici, Tancred, & Co., Savoy Hotel Buildings.

CACOMANOLIS & PSORULLA
PORT-SAID, RUE DU NIL
Agences: SUEZ, MANSOURAH, ZAGAZIG
Négociants-Représentants
Agents d'Assurances et de Navigation
Charbons de Terre, Matériaux de Construction, Café, Sucre, Savons, Quincaillerie, etc.

Caridi, Gingell & Co., Ch. Eskandar el-Akader, 12.
Chiarini, Francesco, quai Eugénie.
Cohen, J., & Co., r. Kawala.
Comptoir de Représentations de Commerce, Drossos & Company, r. du Commerce.
Constantinidès, G. & Co., derrière la poste égypt.
Dana, Ulysse, M., quai Eugénie.
Daugnon, F. de, r. Sultan Osman.
D'Auria, Vve J.
Dello-Strologo, Vittorio, r. Ramsès.
Evans, Charles, r. el-Mokattam.
Fix & David, quai Eugénie, 16.
Garangiotis, Nicolas, r. Sultan Osman.
Guérin, Jacques, r. Constantinieh.
Handras, Michel, r. Constantinieh
Issos, Georges, r. du quartier Grec.
Ismail Mohamed el-Tobgi, Village Arabe.
Jannacoudakis, Zaccaria.
Kesseiba, M. W., & Co., r. Sultan Abdel-Aziz, Village Arabe.
Kitzonidis, E. & Co., r. du Commerce.
Kyriazi, Costi, r. Hamdi.
Lachanas, Th., quai du Nord.
Leheta, Aly & Ibrahim, quai Eugénie.
Lion & Blum, r. Memphis.
Loisidis, Solon P., r. el-Nil.
Marsiglia, Salvatore, r. église Catholique.
Mavroidis, Démét. L., pl. de Lesseps.
Métayer, Léon G., quai Eugénie.
Minutolo, Raffaello, r. Monge.
Mitrovich, Georges, r. du Nil.
Moulet, C. D., & Co,, Legrand, Bardou & Co succrs., Ch. Sultan Osman.
Naudi, Alfred H., quai Eugénie.
Nomicos Frères, Bazar Abbas.
Pace, M. C., & Co., quai Eugénie.
Papasotiris, Eufstatis, r. du Cercle.
Petras & Eliadès, r. du Cercle.
Petsaly, S., r. Sultan Osman.
Ponelli, Amedeo, r. el-Constantinieh, 14.
Popular Business Agency, Ch. Saïd, 3.
Porphyropoulos, Alexandre, & Co., r. Sultan Osman.
Prassacaki frères.
Psorulla, John, r. Sultan Osman.
Rieti & Co., Vitt. Dello-Strologo agent.
Riskhallah, Jacob, r. du Nil.
Roidis, N. P., & fils r. Saïd.
Ross & Co., quai François Joseph.
Scicluna, G. R., & Co., r. Said.
Sultanaki & Vassilopoulo, boul. Sultan Osman.
Survas, Jean.
United Trading Co., U. M. Danias directeur, quai Eugenie.
Vallauri, Edouard, r. Saïd.
Vdocas, Jean, r. du Commerce.
Venceslao, L., boul. Sultan Osman.
Vlastos, Pandelis K., r. Saïd.
Volanopoulos fréres, r. Memphis.

SUEZ

Abdel-Rahman Mohamed el-Didi.
Attallah, Albert S., vis-à-vis le Télégraphe Anglais.
Bougéya, F. L., & Co., r. el-Mohafaza.

J. PARIS
Rue Colmar, SUEZ
COMMISSION, FORWARDING & INSURANCE AGENT.
Passenger & Freight Agent for
PITT & SCOTT LIMITED,
LONDON, NEW YORK, etc.
Agent for:—
FRANÇOIS BANCEL & Cie, MARSEILLES
RELIANCE MARINE INSURANCE Co Ltd., LIVERPOOL
INTERNATIONAL LLOYD MARINE INSURANCE Co, BERLIN
Goods forwarded to all arts of the world.
Moderate char es.

Miliaras, J. N., & Co., r. du Télégraphe

PILULES PINK
GUERISSENT LÀ OÙ LES AUTRES REMÈDES ONT ÉCHOUÉ

Mohamed & Aly Abdel-Rahman Hachem frères.
Naaman, Habib, pl. Mohafza.
Zogheb, Nicolas Chehata, r. de la Poste.

TANTAH

Cassir, Tewfik.
D'Auria, Vve J.,
Franco, Israël, Ch. el-Moudirieh.
Gramenopoulos, Gram.,
Dirani, Nasri, r. Aboul-Ezz.
Halfon, Behor J., & Co., Khan Yacoub bey.
Marcus, G., & Co., Ch. Tal el-Haddadine.
Mizrahi, Yehya Salomon, Ch. Kombar.
Rieti & Co., Ch. Abbas.
Salama & Levy, Khan Yacoub bey.
Schéhadé, Georges, Ch. Kombar.
Souki, Philippe D., & Co.

ZAGAZIG

Azar, Joseph & frère.
Berla bey, Walter, Ch. Abbas.
Constantinidis, Const.
Miliaras, J. N., & Co., Ch. el Moudirieh.
Photiadis, D.,
Varouha, Samotrachi & M. Sigalla.

Nettoyage à sec

(Voir Teintureries)

Nickelage

(Voir Galvanoplastie)

Nouveautés

(Voir Maisons de Nouveautés).

Objets d'Art

(Voir aussi Antiquités et Curiosités)

CAIRE

Achagi, E. Y., Khan Khalil.
Au Progrès (Soc. anon.), Ch. el-Gowhari.
Bazar Ismailieh, Alex. Catsaros & Frères, Ch. el-Manakh et Haret Zogheb.
Blanchard, R.H., Ch. Kamel.
Bornard, L., Ch. el-Manakh, 21.
Boucho, Jean, Khan Khalil.
Ispenian, K., Ch. Kasr el-Nil, 40.
Kalebdjian Bros, Ch. Kasr el-Nil, 19.
Kessumul Sobhamul, Ch. Clot-bey.
Laffargue A., rd.-pt. Suarès.
Nahman, Maurice & Co., Ch. Kasr el-Nil, 19.
Old England, Ch. Kamel.
Parvis, Giuseppe, Bazar Mourour.

ALEXANDRIE

Bazar Universel. Edmond Grimond prop., r. Chérif pacha, 16.
Boromeo, J., r. Chérif pacha. 31.
Chalons, H. Hochapfel & Co., r. Chérif pacha, 26.
Erlanger & Co., r. Chérif pacha, 26.
Reïs, L., & Co., r. Chérif pacha, 27.

PORT-SAID

Anglo-American Bookseling & Photographie Store, Jean Hercule prop., r. du Commerce.
Fioravanti & Chimenz, r. du Commerce.
Kidia, Costi, r. du Commerce.
Micado, Grégoire C. Sarolidès, r. du Commerce.

Oculistes

CAIRE

Abdel-Hamid Fadel, Ch. Abdine, 21.
Abdullah Djevdet bey, Mousky.
Aly Eloui, Ch. el-Komi.
Aly Servet, Mousky.
Amin Fahmy, boul. Mohamed Aly, 75.
Campos, M., Ch. Abdel-Aziz, 34.
Chalabi, Ibrahim, boul. Clot-bey.
Chédoudi, Ibrahim, Ch. Nubar pacha, 18.
Didikas, O. J., Ch. Djellal pacha, 5.
Eloui pacha, Mohamed, Ch. Emad el-Dine.
Engel bey, F., Ch. Madabegh, 33.
Erikssen, Justin, Ch. Boulac, 9.
Farid Abdallah, Ch. el-Kawala, 3.
Fauzi, Mohamed, boul. Abdine, 11.
Fischer, E. C., pl. Ataba el-Khadra, imm. Wakfs.
Ganem, Habib, r. Daher, en face de la Pharmacie la Liberté.
Garabedian, A. B., Ch. Kamel, 3.

CHOCOLAT MENIER
VENTE PAR JOUR 60,000 KILOS

Guarino, E. C., pl. Ataba el-Khadra.
Kahil, Néguib, pl. Ataba el-Khadra.
Khambatta, J., Ch. Bab el-Bahari.
Koutouzis, M., Ch. el-Mahdy, 2.
Mahdi Badran, Mohamed, boul. Abdel-Aziz, 32.
Mahmoud Fawzi, Ch. Abdine, 43.
Mallouk, Abdallah, Ch. Abdine, 43.
Marini, Ferrante, Ch. el-Gawhary, 4.
Meyerhof, Max, Ch. Bab-Charki, 1.
Mohamed Chaker bey, boul. Abdel-Aziz, 32.
Mohamed Choucry Fatin, Ch. Mohamed Aly.
Mohamed Tewfik, Ch. Abdel-Aziz (Ataba)
Moustakas, Jean, Ch. Fakhry pacha (Mousky).
Peretz, H., r. el-Madabegh, 33.
Phronimos, N., Ch. Azbak, 2.
Porcelli, N., r. el-Manakh, 4.
Rinella, Alfredo, Ch. Abdine, 43.
Rusiecka, Mlle de, Ch. el-Manakh, 35.
Sachs, B., r. el-Gowhari, 2.
Salibi, Elias I., Ch. Bein el-Sourein, 11.
Sameh bey, Midan Bab el-Khalk, 6.
Thamsen, Gerda, av. Boulac, 9.
Voïlas, Naoum, Ch. el-Bosta, 9.
Yatrou, Sarantis P., Ch. el-Bosta.
Zullas, D., Ch. Torguemane, 1.

ALEXANDRIE

Alvisi, Ezio, r. Abdel-Moneim 150.
Berard, E., r. Chérif pacha, 21.
Cassimatis, r. el-Kayed Gohar, 6.
Chaker bey, M., r. Ras el-Tin, 9.
Dimitriadès, D. J., r. église Debbane, 9.
Enfiedjian, D., r. Sidi Abil-Dardar, 10.
Franco, J., r. Bab el-Akhdar, 9 et r. Tewfik, 7.
Hatzopoulo, Georges, r. Toussoun pacha, 9.
Jacovidis, G., r. el-Falaki, 1.
Lakah, César, r. el-Falaki, 12.
Massè, A., r. el-Falaki, 12.
Mavropoulos, r. Ibrahim 1er, 40.
Mohamed Aly Abdel-Rahman, r. Bab el-Akhdar, 53.
Mohamed Rached, Fleming (Ramleh).
Orfali, Emile, r. Sésostris, 3.
Osborne A., r. Nébi Daniel, 24.
Pantelides, Ph., r. de France, 4.

BENI-SOUEF

Ahmed Fahmy, Ch. el-Riadi,
Mohamed Aarafa, Ch. el-Riadi.

CHEBIN EL-KOM

Caloudis, Alexandre.
Dardas, Charles, r. de la Gare.
Nichau, H.,

MANSOURAH

Aholos.
Cohen, M., r. Neuve.
Farid, Nasr, r. Hussenieh.
Gahil, Fathallah, r. Neuve.
Varbarigos, r. Neuve.

MINIA EL-KAMH

Amin Abou Zed.

MINIEH

Gartsounis, Georges, r. el-Husseïni.
Mahmoud el-Serky, Hôpital du Gouvernement.
Paraskévas, Philippe, Ch. el-Sekka el-Guédida.
Weissmann, Jacob, r. de la Poste.

PORT-SAID

Minas, Georges, pl. de Lesseps.
Modercin, r. Sultan Osman.

TANTAH

Abdel-Aziz el-Aguizy, r. de la Moudirieh.
Irani, Aly bey, Ch. Sekka el-Guédidah.

ZAGAZIG

Condonicas, E. T., Ch. Abbas.
Ourphalian, R. H., Ch. Abbas.

Oeufs (Exportateurs d')

CAIRE

Dessberg, E. & M.,
Fix & David, Ch. Gameh el-Banat.
General Supply Association, Ch. Kantaret el-Dekka.

BAUME BENGUÉ
Soulagement instantané
RHUMATISMES, GOUTTE, NÉVRALGIES

ALEXANDRIE

Deodato, S., & Co., r. Stamboul, 15.
Fix & David, r. église maronite, 2.
Hadjès & Co., r. Avéroff, 3.
Micallef, F., r. Midan, 11.
Mohamed Ibrahim el-Hosari, r. Bahari bey.
Mohamed Abdel-Rahman, r. Halwagui, 14.
Mohamed & Saïed & Co., Bazar Français.
Onofrio, L., r. mosquée Attarine.
Perdicachi, Giovanni G., r. Attarine.
Reïs, L., & Co, r. Chérif pacha. 27.

BENHA

Tedeschi, Ugo, Ch. Ata.

Oignons (en gros)

CAIRE

Goldschmidt, & Co., Sikket el-Laboudiah 10, (Hamzawi).
Società Italiana pel Commercio dei Prodotti Alimentari, Jardin Rosetti.

ALEXANDRIE

Aly Mohamed Saleh.
Apostolides, A. N., r. Champollion, 1.
Attias, Ezri, & Co., Gallerie Menasce.
Barber, E., & Son, r. anc. douane, 37.
Behrend & Co., r. église Debbane, 11.
Boulad, S. H., & Co., r. Mawlay Mohamed, 6.
Deifs Frères, r. Bahari bey.
Dessberg, E. & M., r. Pirona, 3.
Dessouki el-Sayed, r. Bab el-Akhdar, 66.
Eynaud, O. L., r. de Trieste, 1.
Griva Frères, r. Chérif pacha, 14.
Kaniskieri, Georges D., r. Tewfik 1er, 6.
Kenny, Levick O., r. Sésostris, 3.
Klink & Lauer Ltd, succrs., r. Cléopâtre, 11.
Micallef, F., r. Midan, 11.
Onofrio, L., r. Attarine, 35.
Parissis, C. J., r. mosquée Attarine, 5.
Reïs, L., & Co, r. Chérif pacha, 27.
Shœller, C. H., r. Cléopâtre, 4.
Società Italiana pel Commercio dei Prodotti Alimentari, r. église Debbane, 4.
Violara, S. G., r. de la Poste 4.

ASSIOUT

Parchos, Dimitri.

BENI-SOUEF

Zaazouh, Sid Ahmed bey.

GUERGUEH

Abdel All Ghibaly, Ch. Cheikh Nasr.
Boutros Sourial, Ch. el-Kinisseh.
Ibrahim Abou Aly, Ch. Ayache.
Kyriacou, Demosthene, r. de la Poste.

SOHAG

Ibrahim Essayed Soliman, Ch. el-Abdia.
Sarraf Hassan Aref (Hag), Ch. el-Abdia.

Oiseliers

CAIRE

Barnabe Simon, Ch. Abdel-Aziz, 8.

Ombrelles, Cannes et Parapluies

(Voir Maisons de Nouveautés).

Ombrelles (Fabriques d')

CAIRE

Israël, Moïse, & Co., Ch. Gameh el-Banat et Ch. Mousky.

ALEXANDRIE

Calandrino, G., r. Toussoun pacha, 1.
Dario, Pasquale, r. mosquée Attarine 31.
Dimopoulos, D., & Co., r. Sésostris, 3.

Omnibus

CAIRE

Société des Automobiles & des Omnibus du Caire, Ch. Sahel (Boulac).

Opticiens

CAIRE

Beinisch, Joseph, Ch. Mouski, 8.
Davidson, F., & O. Regenstreif, pl. de l'Opéra.
Goldstein, David & Co., Ch. Mousky.

PASTILLES VALDA
ANTISEPTIQUES
Efficacité remarquable contre la Toux, quelle que soit son origine

Kramer, L. & Co., Ch. Mouski et Ch. el-Manakh, 3.
Lawrence & Mayo, Ch. Kamel.
Süssmann, David, Ch. Mouski.
Süssmann, G., Ch. Mouski.

ALEXANDRIE

Heinzle, G., r. Adib, 5.
Moutorfano Vve C., r. Moharrem bey, 20.
Neumann, F., r. Chérif pacha, 21.
Passo, C. J., r. Nubar pacha, 7 et pl. Ste.-Cathérine.
Psimicakis & Prieston, boul. Ramleh, 8.
Reis, L., & Co, r. Chérif pacha, 27.
Rosenthal, J., & Co., r. Chérif pacha.
Stobbe, Rudolf, r. Chérif pacha, 29.
Tavanakis, J. & A. Margotti, r. Sésostris, 12.
Topouzian, Thomas, Nubar pacha et r. Franque.
Ventrella, F., pl. Mohamed Aly. 11.

MANSOURAH

Goldenstein, Hirsh, r. Neuve.

TANTAH

Codsi, Philippe & Tewfik, Ch. Abbas.

Orfèvres

(Voir Bijoutiers)

Orphelinats

(Voir Asiles)

Orthopédie (Appareils d')

CAIRE

Croissant Rouge, Zuker & Co., Ch. el-Maghraby, 8.
Croix Rouge, H. Blank & Co., Ch. el-Manakh.
Moring & Co., rd.-pt. Suarès.
Normand, J., Ch. el-Madabegh, 16.

Les plus hautes récompenses aux Expos. Internationales
APPAREILS DE L'ART MÉDICAL
A. CLAVERIE
Spécialiste Breveté S.G.D.G.
234, Faubourg Saint-Martin. -- PARIS
La première Maison du monde entier
pour la fabrication et l'application de tous les appareils de l'art médical, d'orthopédie et d'hygiène.
Inventions nouvelles
approuvées par l'Académie de Médecine et la Société de Chirurgie de Paris.
BANDAGE PNEUMATIQUE IMPERMÉABLE ET SANS RESSORT
Nouveau bandage à double pression "LE TALISMAN"
Appareils les plus perfectionnés pour la contention et la guérison de toutes les Hernies.
Ceintures perfectionnées pour le traitement des Descentes et Déviations utérines, Hernies, Rein mobile, Entéroptose, Eventration, Grossesse, Obésité. Nouveaux Bas à Varices—Corsets anatomiques, réformateurs, dissimulants — Corsets de Luxe, Corsets-Ceintures—Bras et Jambes artificiels.
Traité de la Hernie—Notice sur les Varices -- Album des Corsets -- Catalogue géniral -- Conseils et renseignements.
FRANCO SUR DEMANDE.

ALEXANDRIE

Montorfano, B. Vve Corinna, r. porte Rosette, 30.

Papeteries

CAIRE

Abdel-Rahman Saïd & Aly Succar, Ch. Fakhry pacha (Mousky).
Bagani, J. & F., frères, Ch. Mousky.
Bœhme & Anderer, Ch. el-Maghrabi, 21.
Centrale, Delbourgo & Co., Ch. el-Manakh, 35.
Chaab, Khalil Sadek bey, Darb el-Gamamiz et Ch. Abdel-Aziz.
Copte, Chénouda Messiha, quartier Copte.
Dayan frères, r. Neuve.
Ecoles, F. Bertini, Ch. Abbas, en face pont Aboul-Ela.
Fotiadis, Fotios V. & Co., Haret Chawarby.
Hermès, C. Evangélidis, Ch. el-Madabegh, 25.
Hindié, Amin, r. Neuve, 21.
Islah, Ibrahim Fawzi prop., boul. Mohamed Aly, 123.

J. OROWETZ
Dépositaire et Agent exclusif des Bières "Spatenbräu" de Munich et "Erste Pilsner Aktienbrauerei" de Pilsen.
Dépôt: Rue du Téléphone-Caire. Tél. N° 2075

Khorenian, Dikran, M., Ch. el-Mezayen.
Maaref, Ahmed Hassanein prop., Ch. Bein el-Sourein, 30.
Margosches, J., Ch. Emad el-Dine.
Moayad, Hassanein Mohamed prop., boul. Mohamed-Aly.
Mohamed Habib, Ch. Hassan el-Akbar.
Mousky, Paul Hornstein, Ch. Mousky, 26.
Mousseri Frères, Ch. Mansour pacha (Helouan).
Nou, Maurice, Ch. Soliman pacha, 30.
Penasson, Giovanni, Ch. el-Bawaki.
Phénix, Amiel & Samama, rd.-pt. Suarès.
Press, A., Ch. el-Gawhari.
Press, S., Ch. Mouski.
Rabbit, Johan, Ch. Gameh el-Banat.
Rinaldo, Giovanni, Ch. el-Mezayen.
Rosenfeld, Marco, av. de Boulac, 2.
Rosenfeld, Max, Ch. Boulac.
Royale, Papazian & Dirlick, Ch. Wagh el-Berka.
Saltiel, M., Midan Suarès.
Sarpakis, Stylianos, Ch. Gameh el-Banat.
Succar Aly Ahmed, boul. Mohamed Aly.
Suisse, Baader & Gross, Ch. Kasr el-Nil.
Tourist, B. Livadas & Coutsicos, Ch. Kamel.
Universelle, Nicolas D. Georgiadès, Ch. Mansour pacha (Hélouan).
Waterlow Bros & Layton, Ltd, Ch. el-Madabegh, 33.
Waterlow, James F., Ch. Kasr el-Nil, 52.

Whitehead, Morris & Co
(Egypt) LIMITED
11 Sharia-el-Madabegh — Telephone 1408
Manufacturing Stationers,
PRINTERS,
LITHOGRAPHERS.

Wolkoff, Jean, Ch. Mansour pacha (Helouan).
Univers, Ch. G. Zaffiri, Ch. Emad el-Dine.
Zacharias, G. G., & Co., Ch. Kamel.
Zivanaki J., & Co., Ch. el-Bawaki.

ALEXANDRIE

Banques, L. Schuler prop., boul. Ramleh, 5.
Bargigli & Moutaldo, r. Mahmoud pacha el-Falaki, 4.
Bourses, L. Schuler prop, r. Chérif pacha, 6.
Carsouzi, F., r. de France, 5.
Catsaros, G., & A. Poriasis, r. des Sœurs, 3.
Cauro, O., r. Chérif pacha, 1.
Cohen, D., r. de France, 22.
Cohen, Léon, r. de France, 4.
Daphoti, A. C., r. mosquée Attarine, 10.
Dendrinos, Nicolas, r. mosquée Attarine, 19.
Dimitropoulo, D., & Co., r. Anastassi, 1.
Ferro, Alex., r. Moh. bey Aboul-Zahab, 2.
Hellénique, S. G. Vallinakis prop., r. Tewfik pacha, 20.
Italienne, G. Fürst & Co prop., r. Tewfik, 10.
Kadmos, Zanoudakis & Dendrinos prop. r. mosquée Attarine.
Kalza, M. C., r. Mohamed bey Aboul Zahab.
Kamal, r. gare du Caire, 17.
Laide, E., pl. Ste.-Cathérine.
Nacamuli, M., & Co., r. Sésostris, 12.
Nanopoulos frères, r. des Sœurs, 5.
Pappa, Jean G., r. Nubar pacha, 7.
Phénix, A.C. Daphoti prop., r. mosquée Attarine, 10.
Poulia, E. I., r. Nubar pacha, 5.
Rodriguez, L., r. mosquée Attarine, 3.
Romanelli, G., r. anc. bourse, 1.
St.-Michel, S. G. Vallinakis prop., r. Tewfik 1er, 20.

PAPETERIES--LIBRAIRIES
L. SCHULER
et de la Bourse
6, Rue Cherif Pacha, 6
Succursale: Papeterie des Banques
5, Boulevard Ramleh

Soennecken, F., Bonn (Allemagne), W. E. Kesting & Co., pl. de l'Observatoire, 4.
Tellilia, Khatchig V., r. Mahmoud pacha el-Falaki, 9.
Universelle, Diran prop., r. mosquée Attarine, 25.

IODOKINOL Dépuratif, Stomachique, et régénateur de forces.
En vente dans toutes les drogueries et grandes pharmacies.

Vallinakis, I. & G., r. Tewfik, 20.

Whitehead, Morris & Co
(Egypt) LIMITED
14, Rue Sésostris — Telephone 1251
Manufacturing Stationers,
PRINTERS,
LITHOGRAPHERS.

Zannoudakis P., & Co., r. mosquée Attarine, 9.

ASSIOUT

Copte, Nached Hanna, Ch. el-Ataba el-Zarka.

BENHA

Ahmed Abou Chereiba, Ch. el-Mehattah.

BENI-SOUEF

Nil, Ahmed Fahmi Nasr prop., Ch. el-Riadi.

CHÉBIN EL-KOM

Papa, Constantinou, r. de la Gare.

FAYOUM

Chafeï Hassan, Ch. el-Yousfi.
Despotopoulos, Constantin, Ch. el-Ramleh.
Kalomiris, P., Ch. el-Ramleh.
Omirolis, K. & Co., Ch. el-Ramleh.
Rayan, Wassili Heneim, Ch. Bahr Sennourès el-Gharby.

MANSOURAH

Prospérité, Sakakini Frères, r. Neuve.
Royale, G. J. Papastefanou prop., vis-à-vis la Poste.
Venieri, L. J., & Frères, r. Neuve.

PORT-SAID

Colonial & Book Stores, J. Horn prop., r. du Commerce.
Commerce, Horn frères prop., r. du Commerce.
Horn, J. & L., r. du Commerce.
Moderne, Léon Goldmann, r. Saïd.

SUEZ

Albanopoulos, E., r. Colmar.
Miscellaneous Stores, Francis L. Bougéya & Co., r. Mohafza.
Mizzi, Félix, r. Dousseau bey.

TANTAH

Pasariano, Nicola, Ch. el-Borsa.
Universelle, Philippe & Tewfik Codsi prop., Ch. el-Borsa

ZAGAZIG

Charkieh, Felice prop., Ch. Abbas.
Ragheb, Abdallah Hassan prop., Ch. el-Montázah.
Vardakis, Costi, Ch. Abbas.
Vardakis, Jean.

Papier (Négociants en)

CAIRE

Abdallah M. Moustapha Halabi, r. Neuve
Almasy E. & Co., Ch. Chérifein, 5.
Chalhoub, Sélim A., r. Sultan el-Saheb (Hamzawi).
Bless, P., & Co., Ch. Bein el-Sourein.
Chiha, Youssef bey, & Co., Jardin Rossetti.
Dayan frères, r. Neuve (Mouski).
Dessillas, A., Bazar Mourour.
Etablissements Réunis d'Arts Graphiques, (Prioux, Deberny & Co, Etabl. Voirin, Lefrane & Co), r. Mazloum pacha, 8.
Gerber, C.W. de, Ch. Borsa, 8.
Hanna Gayed, r. église catholique.
Hess & Co., r. el Mezayene (Mousky).
Mahgoub Hindawi, & Co., Hamzawi, 10.
Mollen, Géo. E., Ch. Kamel, 5.
Nacamuli, J. E., Ch. Aboul Sebaa, 14.
Nasra, Naguib & Co., Jardin Rossetti, 9.
Piromaly & Battenberg, Ch. Boulac, 9.
Sabban, Abdel-Khalek, r. Neuve.

☞ **Victor Yanni**, représentant des "Cartiere d'Ormea", rue Faggalah, 34.

ALEXANDRIE

Almasy, E. & Co., boul. de Ramleh, 22.
Lancaster, Sasson & Co., B.P. 579.

VÉRITABLES GRAINS de SANTÉ du Dr FRANCK
PURGATIFS — DÉPURATIFS — ANTISEPTIQUES
Le Remède de la **CONSTIPATION** — Dans toutes les Pharmacies.

Nanopoulos Frères, r. des Sœurs, 5.
Pappa, J. G., r. Nubar pacha, 7.
Prioux & Co., derrière la National Bank.
Skyrianidis, G. Aristote, r. mosquée el-Cheikh Ibrahim pacha, 2.

Papiers à cigarettes

CAIRE

Bagani frères, Ch. Mousky.
Bakr Mohamed Cheïb, r. Neuve.
Carvelis, P., Ch. Abdel-Aziz, 36.
Dessyllas, A., Bazar Mourour.
Gavalos, Nicolas, Ch. Gameh el-Banat.
Lagoudakis, J. G., Ch. Gameh el-Banat.
Matandos, N., & S. Harissiadis, Choubrah.
Rabbit, Johan, Ch. Gameh el-Banat.
Sabban, Abdel-Khalek, r. Neuve.
Sabban, Hassan Mohamed, r. Neuve.
Sarpakis, S., Ch. Gameh el Banat.
Union-Paper, Hadjès & Co agents, r. Darb el Saada (Mansour pacha).
Zaffiri, Ch. G., Ch. Emad el-Dine.

ALEXANDRIE

Egyptian Cigarette Paper Manufactory, r. Port Est, 4.
Gureghian, Lavon, r. Ebn el-Khattab, 31.
Nanopoulos frères, r. des Sœurs, 5.
Pappa, Jean G., r. Nubar pacha, 5.
Poulia, E. J., r. prince Abdel-Moneim, 4 et r. Nubar pacha, 11.
Silvera, Ezra, r. Souk Samak el-Kadim, 11.
Union Paper, Hadjès & Co agents, r. Avéroff, 3.

Papiers peints

(Voir Couleurs et Vernis).

Parfumerie

CAIRE

Colucci, Mme Vve G., Ch. Nubar pacha.
Del Mar, E., Ch. Mousky et ruelle de l'hôtel du Nil.
Galetti, F., & Figli, r. Khalig (Mousky).
Gannagé, N., Ch. Mousky.
Giulliotti, O., Ch. Taher.

ALEXANDRIE

Barde, Henri, r. Nubar pacha, 18.
Boroméo, J., r. Chérif pacha, 31.
British Drug Stores, boul. Ramleh, 28.
Chaine, Félix, boul. d'Allemagne, 2.
Camerino, Giuseppe, r. Chérif pacha, 14.
Cassimatis, N. J., & Co., r. Sésotris, 4.
Deleschamp, S. Ainé, & E. Abouskela. succrs, r. mosquée Attarine, 18.

J. DESCHIZEAUX
COIFFEUR
Rue Chérif Pacha, N° 6.
Fournisseur de S. A. le Khédive.
Parfumerie des premières marques
Ganterie, Cravates, Cannes, Ongliers riches, Ecaille.

Gannagé, N., pl. Ste.-Cathérine.

F. GALETTI & FIGLI
RUE DE FRANCE, 10-14
Parfumerie de maisons
FRANÇAISES, ANGLAISES, ALLEMANDES.
Dépôt d'Essences Naturelles et Synthétiques pour Parfumeurs et fabricants de parfums

Gatti, L., r. Dégiardé.
Mathieu, V., r. Rosette, 10.
Nessler, B., & Co., r. Ismailieh, 28 (Moharrem bey).

Parquets

CAIRE

Beer, Alfredo, Ch. el-Madabegh, 15.
Cumbo, R. G., & Co., Ch. Maghraby.

ALEXANDRIE

Trojsi, Guido, r. Sésostris, 14.

Passementeries

CAIRE

Abdel-Méguid Hafez, Ch. Gameh el-Banat.
Castoriano, Isaac, Ch. Gameh el-Banat.
Goldemberg, M., Ch. Gameh el-Banat.
Hussein Aly, Ch. Gameh el-Banat.
Mohamed Aly Refaï, Ch. Gameh el-Banat.

M. Melachrino & Co's
FAMOUS CIGARETTES
Factories CAIRO-EGYPT & NEW-YORK

Mohamed & Moustafa Bayoumi, Ch. Gameh el-Banat.
Moustafa Ibrahim, Ch. Gameh el-Banat.
Proudian, Thomas, r. Neuve.
Tolba Mohamed, Ch. Gameh el-Banat.

ALEXANDRIE

Amin Zaroug, r. Souk el-Siaref, 12.
Amin el-Zeki, r. Souk el-Attarine, 1.
Cohen, R., r. Souk el-Siaref, 3.
Farès, L. & Taamé. r. mosquée Attarine, 4.
Garbua Frères, r. Moh. bey el-Defterdar.
Lainas, G. W., r. mosquée Attarine, 8.
Massart, G., r. Chérif pacha, 30.
Zambolas, G. F. & Co., r. des Sœurs, 7.

FAYOUM

Hawari Ahmed, Ch. el-Kantarah.

SOHAG

Aly Aly bey, Ch. el-Sayed.

TANTAH

Aakad, Moustafa, Ch. Sekka el-Guédida.
Kosaï, Ahmed Ibrahim, Ch. el-Khan.

Pâtes Alimentaires (Fabr. de)

CAIRE

Capecchi, Virgilio & Oreste, Ch. Hoche el-Hine, 19.
Gouta, A. & C., Fils, Ch. Gameh el-Banat.
Kapantah, M. N., Ch. Bein el-Sourein.
Karandanis, M., & Co., Ch. Bein el-Sourein, 31.
Richi, Luigi, Nouveau Bazar.

ALEXANDRIE

Aloi, Fratelli, r. Hamamil, 16.
Antonios, Jean, r. Warchet el-Toubghieh, 33.
Barizopoulos, Ph. K., r. Wakalet el-Khodar, 4.
De Martino, Flli, r. el-Warcha, 28.
Loulis, M. Dimitri, r. el-Hadra, 6.
Melachrino, A., r. Hamamil, 14.
Mohamed Badaoui, r. el-Midan.

PORT-SAID

Lacommare, Mme Paulina, pl. de Lesseps.
Silvestrini, Luigi, r. Ramsès.

SUEZ

Fabiano, Sabino, r. Colmar.

ZAGAZIG

Magour, Mohamed eff., Ch. el-Montazah.

Pâtisseries

(Voir Confiseries)

Peaux

(Voir Cuirs et Peaux)

Pédicures

(Voir Manicures)

Peintres Artistes

CAIRE

Ahmed Ismaïl, Ch. Mohamed Aly, 81.
Albieri, Gino, Atfet el-Enaba, 10 (Mohamed Aly)
Arachtingi, Pierre, Ch. Nubar pacha, 16.
Bayada, F., Ch. el-Bendeka, 23.
Caravia, F. Flora, Ch. Mazloum pacha, 36.
Chimchidian, O., Ch. Soliman pacha, 17.
Cirigotis, Périclès, Ch. el-Maghraby, 18.
De Luca, Nicola, Ch. Nubar pacha.
Demirgian, E., Darb el-Guinénah.
Ferekides, N., Ch. Kawalah, 27.
Forcella, P., Ch. Wagh el-Berka.
Haddad, Sélim S., Ch. Kasr el-Nil, 34.
Hermann, M., Haret el-Madrastein.
Nistri, Enrico, Ch. Kasr el-Nil, 46.
Nistri, Giuseppe, Ch. Gameh Charkass, 24.
Pechmann, A., Ch. Sabri, 17 (Daher).
Sand, S., Kom Cheikh Salama (Mouski).
Sava, Haret el Madrastein.
Scarselli, A., Ch. el-Cheikh Hamza.
Tzimos & Griess, Ch. el-Maghrabi, 5.

ALEXANDRIE

Bonnard, Jules, Hôtel Bonnard.
Boulad, Michel, r. Rosette, 21.
Calogeropoulos, Triandafillos, r. Attarine, 108.
Demirgian, G., Bulkeley (Ramleh).

SALONICA CIGARETTE Co
Fournisseur de S. A. le Khédive
CAIRE. SOCIÉTÉ ANONYME - FONDÉE PAR DÉCRET KHÉDIVIAL EN DATE DU 28 DÉC. 1903. CHOUBRAH
Cigarettes de toute 1re qualité, fabriquées avec les meilleurs Tabacs Turcs

Livadaros, A., r. Cheikh Ibrahim pacha.
Miguirian, Andréas, r. Sésostris, 1.
Piattoli, Alberto, ruelle Drovetti 3.
Pironti, B., r. de César, 8.
Ralli, Georges, r. des Sœurs, 61.
Vita, G., r. de l'Archevéché, 3.
Zanieri, Prof. Arturo, r. Rosette, 7.

Peintres Décorateurs

CAIRE

Ahmed Mohamed, Ch. el-Zaher, 64.
Albieri, Gino, & Co., Atfet el-Enabah, 10 (Mohamed Aly).
Alpha, Sélim & Co., Ch. Abdine, 20.
Amin Anwar, Ch. el-Chanawani.
Arathimos, Pierre, Ch. Nubar pacha, 16.
Blasi, Giovanni, Ch Koubri Kasr-el-Nil.
Buratti, C., e figli, Ch. el-Faggalah.
Buratti, G., Ch. el-Faggalah
D'Andrea, S., & Flli, r. anc. Zaptieh.
Drouet-Abadie, J., Atfet el-Haddarah, 11.
Ellul, A., Ch. Abdine, 10.
Finkelstein, H., Atfet Hoche el-Hine.
Frigenti, L., Ch. Boulac.
Hany, V., Darb el-Guinénah.
Kalfa, Ch. Nubar pacha.
Khawaga, Sélim, Ch. el-Faggalah, 17.
Langvad, J., & Co., Ch. el Maghraby, 7.

FELIX LURI
Maison principale: Rue el-Rawieh
SUCCURSALE: RUE CLOT-BEY
Peintures, Couleurs, Vernis, Papiers peints
Entrepreneur de Travaux de Peinture
Fabrique de Cire à cacheter

Maamoun Abdel-Fattah, Ch. Mohamed Aly.
Meyer, Karl, Ch. Kantaret el-Dekka, 21.
Mifsud, G., Ch. el-Rouei.
Nevelstein, A., Jardin Rosetti.
Nistri, Enrico, Ch. Kasr el-Nil, 56.
Nistri, Giuseppe, Ch. Gameh Charkass, 24.
Osman Ibrahim, Ch. el-Dawawine.
Pahl, C.J.A., Ch. Sabri, 9 (Daher).
Pattrachini, O., & Co., r. Saptieh.
Pechmann, A., Ch., Sabri, 17.
Perucci, Nino, Ch. el-Fawalah.
Riccaldone, G. Santo, Ch. Sahel Ghellal.
Sadowsky, G., Ch. Kasr el-Nil, 40.
Sanua, N. & A., frères, Ch. el-Rouei et Ch. Nubar pacha, 8.
Sava, Haret el-Madrastein.
Sayegh, W., Ch. Nubar pacha.
Tzimos & Griess, Ch. el-Maghrabi, 5.
Wallsteiner, W., Ch. Soliman pacha.

ALEXANDRIE

Abdel-Aziz Ragab, r. église Copte, 5.
Attalah. P., r. Salah el-Dine, 31.
Barbier, P., r. Salah el-Dine, 7.
Bartolo, Angelo, Ibrahimieh.
Bologna, Em., r. Nébi Daniel, 28.
Borg, G., & Co., r. Nébi Daniel, 33.
Calpakides, E., Poste Restante.
Cohen, Alex., r. Ragheb pacha, en face le pont.
Costanzo, Joseph, r. Chérif pacha, 18.
Falanga Frères, r. Sidi Abil-Dardar, 16.
Ghelardini, G., r. Stamboul, 22.
Hassan Sid Ahmed Aly & frères, r. église copte, 12.
Khayat, Naklé, r. Salah el-Dine, 22.
Kramer & Co., boul. Ramleh, 12.
Liparott, A., r. el-Farahdé, 22.
Malaga, F., r. Hamamil.
Marchi, G., r. Selim Captan.
Margosches, H., pl. Ste.-Cathérine, 3.
Margosches, Marc, r. Toussoun pacha, 9.
Mathis, G., Em. Bologna succr., r. Nébi Daniel, 28.
Miguirian, Andreas, r. Sésostris, 3.
Mohamed M. el-Chauki, r. église copte.
Mohamed Ahmed (Hag), r. du Nil, 41.
Mustacchi, A., r. Sidi Abil-Dardar, 4.
Pezzi, G. L., r. mosquée Attarine, 14.
Romanelli, V., r. Toussoun pacha, 22.
Rossi, A., r. el-Emam Malek, 3.
Rota, Pietro, r. Abdel-Moneim, 78.
Sammut, E., r. Sidi Abou Dardar.
Savas, J., r. Port-Est.
Savinien, A., r. église américaine, 6.
Sid Ahmed Aly, r. église Copte, 12.
Spiteri, E., r. Cheikh Aly el-Lessi, 31.
Stafilopakis, G., r. prince Abdel-Moneim, 2.

PILULES PINK
GUERISSENT LA OU LES AUTRES REMEDES ONT ECHOUE

Vallucci, r. Sidi Mitualli, 14.
Valpiano, G., r. el-Zahabi, 4.
Ventura, R., r. Mahmoud pacha el-Falaki.
Vian, S., r. Sélim Captan, 3.
Vita, G., r. de l'Archevêché, 3.
Wocchi, Totti, r. Sidi Abou Dardar.

ASSIOUT

Abdel-Rehim Mohamed, Ch. Gameh Youssef.

BENI-SOUEF

Abdallah Charaf, Ch. el-Manchia.
Mohamed Charaf, Ch. el-Manchia.
Mohamed el-Mekkawi, Darb el-Seïdi.

FAYOUM

Aly Khairallah, Ch. el-Naféeh.
Ibrahim Awad, Ch. el-Manchieh.
Riad Gaafar, Ch. el-Roubi.

MIT-GHAMR

Karamiké, Mathieu, Ch. el-Borsa.

PORT-SAID

D'Abruzzi, Michel,
Mazarakis, Athanase, r. Memphis.
Vella, Simone, r. du Commerce.

TANTAH

Adamides, Hercule, pl. de la Police.

Peintures

(Voir Couleurs et Vernis)

Pensionnats

(Voir Ecoles)

Pensions

(Voir Chambres Meublées)

Perles

(Voir Pierreries)

Persiennes Roulantes

(Voir Portes Roulantes.)

Pétrole (Dépôts et vente de)

CAIRE

Ahmed Abdallah, boul. Mohamed-Aly.
Ahmed Wanas & Chanawany Ahmed, r. Neuve.
Anglo Saxon Petroleum Co. Ltd, Ch. Kasr el-Nil, 23.
Asiatic Petroleum Co. Ltd, Worms & Co agents, Ch. Kasr el-Nil, 23.
Eastern Petroleum Co. Ltd, r. Cheikh Aboul Sebaa, 14.
Helouan Petroleum Co., r. Cheikh Aboul-Sebaa, 14.
Mantachoff, A., & Co., Ch. Madabegh, 33.
Rouschias, Georges K., Hammam el-Talat.
Société de Pétroles, Haret Menasche, 2 (Ezbékieh).
Triandafilo, N., frères, Ch. Gameh el-Banat.
Vacuum Oil Co, C. Xippas directeur, Ch. Kasr el-Nil, 19.

ALEXANDRIE

Asiatic Petroleum Co. Ltd, Worms & Co agents, r. église Debbané, 2.
Bakri Mohamed Aly, r. des Pyramides, 3.
Cozzika, Th., r. des Etudiants, 3.
Mantachoff, A., & Co., r. égl. Debbané, 1
Patrikios, D., r. des Pyramides, 3.
Patrikios, P. & D., frères, Bazar Français, 7.
Patrikios, Stamati, r. du Bazar.
Psathopoulos, Const., r. Attarine, 73.
Stratis, N., r. el-Midan, 10.
Triandafilou frères, Rue Anastassi, 3.
Vacuum Oil Co., Gabbari.
Violara, S. G., r. de la Poste, 4.
Vlantis, Leonides, r. du Bazar.
Wlandi, G. P., & Co., Bazar Français, 5.

ASSIOUT

Scandar Mina, Ch. Sekka el-Guédida.

BENHA

Asiatic Petreleum Co. Ltd, Hassan Harasse & Frères sous-agents.
Mantachoff, A. I. & Co., Ch. el-Bahr.

ANIODOL LE PLUS PUISSANT ANTISEPTIQUE
ni caustique, ni toxique, ne tachant pas.
POUR TOUS USAGES : SOINS DES YEUX. HYGIÈNE DE LA FEMME, ETC

BENI-SOUEF

Abdallah Habib, Ch. el-Riadi.

DAMIETTE

Asiatic Petroleum Co. Ltd. Ahmed Ahmed Gammal agent.

MANSOURAH

Asiatic Petroleum Co. Ltd.
Vacuum Oil Co.

MINIEH

Bachaudi Hassan, Ch. el-Kharrazine.
Moustafa el-Husseini, Ch. el-Husseini.

PORT-SAID

Asiatic Petroleum Co, Ltd, Worms & Co agents, r. Sultan Osman.

SOHAG

Abdel-Latif Hassan, Ch. Kaïssariet el-Souk.
Sarraf, Abdel-Réhim, Ch. el-Kaïsaria.

SUEZ

Asiatic Petroleum Co. Ltd, Worms & Co. agents Port-Tewfik.
Shell Transport & Trading Co., Worms & Co agents, Port-Tewfik.

TANTAH

Asiatic Petroleum Co., Ch. el-Moudirieh.
Vacuum Oil Co, N. Gogonelli, agent.

ZAGAZIG

Vacuum Oil Co.
Worms & Co.

Pharmacies

CAIRE

Abbassieh, Choucri Araman prop., Ch. el-Abbassieh.
Abdel-Aziz, M. Antaki, Ch. Abdel-Aziz, 29.
Abdine, Georges Papadopoulo, Ch. Abdine, 9.
Akaoui Frères, Choubrah.
Albion, Dr Fabio Arciniega, Zeïtoun.
Américaine, J. Cavadias & Co prop., Ch. Wagh el-Berka, 15.
Anglo-Egyptienne, A. Mandofia prop., Ch. Nubar pacha, 2.
Anglo-Egyptienne, Boghos Agopian prop., Ch. Mansour pacha (Hélouan).

The Anglo-German-Pharmacy.
(Established 1860).
Opposite Walker & Meimarachi, El-Bawaki street, Cairo.
The oldest dispensing Establishment in Cairo, where English and Foreign Prescriptions are faithfully prepared by qualifyed Chemists only.
(Entirely under English management).
Manager, Arthur Fetchner Ph., F.C.S. M.P.S. &c., LONDON

Anglo-Hellénique, Basile Algerinos prop., boul. Clot-bey.
Ataba Khadra K. A. Badr prop., Ch. Souk el-Khodar (Ataba-el-Khadra).
Aurore, Elie, Menaché prop., Ch. el-Zaher.
Awlad-Enan, J. I. Azar prop., Ch. Nubar pacha, 22.
Bibliothèque Khédiviale, C. Voutyrakis prop., Ch. Mohamed Aly, 98.
Bourse, Dem. G. Trimmis, Midan el-Khazendar.
British Pharmacy, Geo Myrialaki, Meadi (près du Caire).
British Pharmacy, N. Joanovich prop., pl. Ataba el-Khadra.
Caire, W. Hawawini, boul. Clot-bey, 48.
Centrale, Léon Hébert prop., boul. Clot-bey.
Confiance, M. Wolnitzer prop., r. Neuve, 27.
Constantinople, A. & P. Khatchadourian frères prop., boul. Mohamed Aly, 150.
Croix-Suisse, M. Mathieu prop., Boulac.
Dispensaire des Sœurs Franciscaines, Darb el-Kotta.
Egyptienne, Sélim Finianos prop., Ch. Wagh el-Berka, 19.
English Dispensary, Stephenson & Co prop., Ch. el-Manakh, 15 et Abbassieh.
English Pharmacy, J. Sinclair prop., Ch. Kamel.
Esculape et Nouvelle, Spiro Zotos prop., Ch. Mousky.
Etoile d'Orient, Zaki Ahmed prop., Ch. Darb el-Ahmar.
Européenne, Michel Vantchi prop., boul. Abdel-Aziz.
Faggalah, A. Maroun prop., Ch. el-Zaher, 4.

SOCIÉTÉ ANONYME DES GRANDS MAGASINS DE NOUVEAUTÉS
"AU PROGRÈS"
CAIRE — près du Crédit Lyonnais — CAIRE
CONFECTIONS POUR DAMES, TISSUS HAUTES NOUVEAUTÉS, BONNETERIE, AMEUBLEMENTS, BLANC, MERCERIE.

CAIRE (suite)

Farahat, Ibrahim, boul. Mohamed Aly, 61.
Française, M. Moussalli succr. prop., pl. Ataba el-Khadra.
Franco-Anglaise, G. B. Possicelsky & Co., boul. Abbassieh.
Gélato, Ernest, boul. Clot-bey, 73.
Générale, K. N. Akaoui prop., av. de Choubrah, 29.
Ghoury, Abbas Helmi bey prop., Midan Bab el-Louk.
Grande Pharmacie Choubrah, Assad Nicolas prop., av. de Choubrah.
Guérison, S. Alaouze prop., Ch. el-Faggalah, 30.
Guerre, Ibrahim Yousseph eff., Abbassieh.
Hariri, Wadih, Ch. el-Faggalah, 15.
Hélal, Costi Kostakis, r. Neuve, 21.
Hellénique, Demosthène Pistis, Midan el-Khazendar.
Héliopolis, Pierre Achkar, boul. Circulaire, 112 (Héliopolis).
Hélouan, D. Stein, Ch. Mansour pacha. (Hélouan).
Hussenieh, Ibrahim Ragheb prop., r. Neuve.
Hypocrate, Elias Tewfik prop., boul. Mohamed Aly, 150.
Italienne, F. P. Montini, Ch. Taher.
Kamal, Hassan Sadek, Midan el-Madbouli.
Khédiviale, Joseph Souaya prop., Ch. el-Cheikh Abdallah.
Kuppers Anglo-American Pharmacy, Dr N. Georgiadès prop., pl. de l'Opéra.
Lataïef, Gobran Fiani, Ch. Clot-bey.
Liberté, Alexandre J. Awad prop., Ch. el-Zaher, 52.
London Pharmacy, Louis Nadel prop., Ch. Kamel.
Mansi, I. Romano, Ch. el-Zaher.
Mariette, Gentides prop., Guizeh.
Mazloum, V. Mazloum, r. Mousky, 65.
Memphis, N. Boutari prop., Ch. Dawawine, (Bab el-Louk).
Minerva, Ant. Papadaki prop., Ch. Wagh el-Berka, 44 et Haret el-Roueï.
Mohamed Amin, Ch. Mohamed Aly, 30.
Mohamed Maguid, Ch. el-Abbassieh.
Moharrem bey, Cassab prop., Midan Bab el-Khalk.
Mounirah, Sayeda-Zénab.
Naggiar, Habib F., Ch. el-Faggallah.
Nardi, A. Kaiser prop., Ch. el-Khalig.
Nassouhi, Mohamed Aly Nassouhi prop., boul. Mohamed-Aly et Ch. Abdel-Aziz.
Nationale, Mohamed Kazim prop., Ch. el-Saliba
New Anglo-American Dispensary, Ernest J. Strâmotaş, Ch. Maghrabi, 2.
New Anglo-Egyptian Pharmacy, Const. Voutzadopoulos, Zeïtoun.
New Anglo-German Pharmacy, N. Joannovich, Ch. Mansour pacha (Helouan)
New Boulac Dispensary, M. Haki prop., Ch. Aboul-Ela.
New Central Pharmacy, J. Eliahou Mizrakee & Ibrahim Zaky prop., Ch. Kasr el-Nil, 55.
New English Dispensary, G. Haggi Basilio prop., Ch. el-Manakh, 4 (pl. de l'Opéra).
New London Pharmacy, E.M. Sciama prop., Ch. Soliman pacha, 30.
New National Pharmacy, A. Manda prop., Ch. el-Madabegh, 9.
New Scotland Pharmacy, L. Peridis prop., Midan el-Faskieh, 8.
New Universal Pharmacy, D. Climatianos prop., Ch. el-Koubri.
New Valavani Pharmacy, A. Valavani prop., Ch. Mansour pacha, (Helouan).
New Victoria Dispensary, Cassab, Ch. Emad el-Dine, 21.
Nil, Mahmoud Talaat, Ch. Khaïrate, 2.
Nouvelle Pharmacie Française, J. Dirlik prop., Ch. Wagh el-Berka.
Nouvelle Pharmacie Mazloum, V. Mazloum prop., pl. Ataba el-Khadra.
Nouvelle Pharmacie Osmanieh, Michel Portelli prop. gérant, Ch. Mohamed Aly, nouvel imm. des Wakfs.
Nouvelle Pharmacy Pasteur, H. Bruschstein prop., Ch. Mousky.
Nouvelle Pharmacie Tewfikieh S. Acobas, Ch. Soliman pacha, 44.
Nouvelle Pharmacie l'Union, pl. Bab el-Hadid.

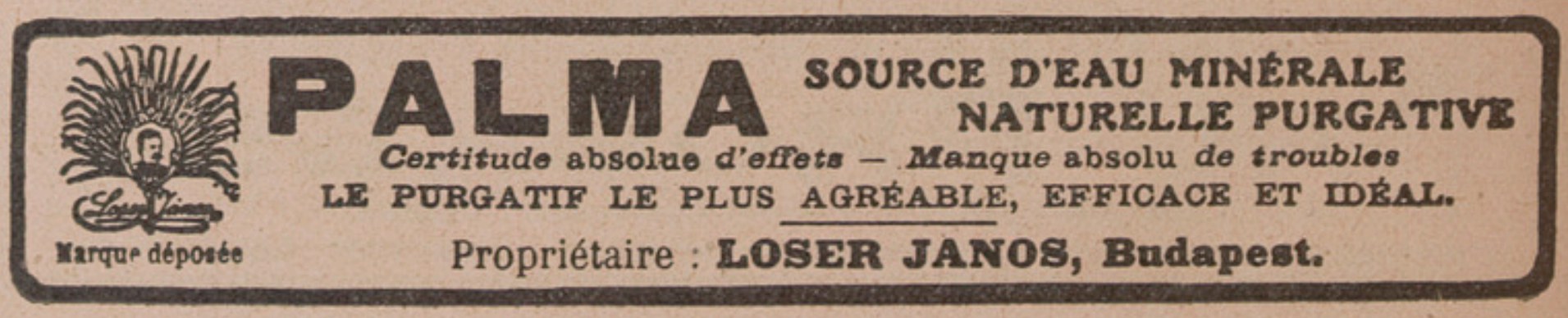

CAIRE (suite)

Omar Chérif, Midan Bab el-Khalk.
Ophtalmologique, Amin bey Fahmi prop., Ch. Mohamed Aly, 104.
Osmanieh, Démètre Papadakis prop., Ch. el Torguemane.
Paix, Azer Armanious prop., Midan Bab el-Hadid.
Parisienne, Ahmed Farid, Midan Sayeda Zénab.
Parti National, A. Kamal prop., Ch. Abdin, 41.
Pasteur, P. A. Angélidis, Ch. Boulac.
Patriotique, Mohamed Salem prop., Ch. Khaïrat.
Pharaon, Dimitri A. Joannidès, Ch. el-Fagallah, 23.
Poste, Yervant Avakian prop., pl. Azbak, imm. Matatia.
Progrès, Zaki Tadros prop., Ch. el-Fagallah, 7.
Pyramides, Habib Meleca prop., Ch. Clot-bey.
Ramsès, Vahan N. Dermarkarian, Ch. Cheikh Rihane, 18.
Robert's English Pharmacy G. Haggi Basilio prop., Ch. Maghrabi, 13.
Robert's Pharmacy, J. Zecchini prop., r. Kasr el-Nil, en face du Savoy.
Roukeh, J., Ch. el-Ghouri.
Royale, Nasri Chalhoub prop., Ch. el-Zaher.
Santé, Michel F. Cababé, r. el-Kharratine.
Saptieh, Nasri Garoué, Ch. el-Saptieh.
Savoy, Norton & Co prop., Ch. Kasr el-Nil, 34.
Sayeda-Zénab, N. Bassiliadis, Ch. Choubrah.
Sayeda-Zénab, Alex. Paolo prop., Midan Sayeda Zénab.
Secours, Hamed Rateb prop., Ch. el-Abbassieh.
Sphynx, J. Alphandéry, Ch. Abdel-Aziz, 5.
Standard Pharmacy, Stavro Godzembopoulos, Ch. Aboul Ela.
Sultan, Mohamed Labib prop., Ch. Aboul Ela, 22.
Tewfik, Ibrahim Mansour bey prop., Ch. el-Faggalah, 11.
Tewfikieh, Ahmed Ratib bey prop., boul. Mohamed Aly.
Turquie, Dr Joseph Fadel, Sayeda Zénab.
Union, Dr I. Khouzam prop., Ch. el-Faggalah, 4.
Union (Coopérative), César Arab prop., Ch. Fakhry pacha (Mouski).
Victoria, Khalil M. Akaoui prop., el-Kassed (Bab-el-Louk).
Windsor, K. Madi, Midan el-Ismaïlieh, 5.
Weiser's Pharmacy, Gaston Weiser prop., av. Boulac, imm. Pathé.
Zahar, Geo. Zahar, r. Zaher, 49.
Zannis, Georges, av. Boulac, 2.

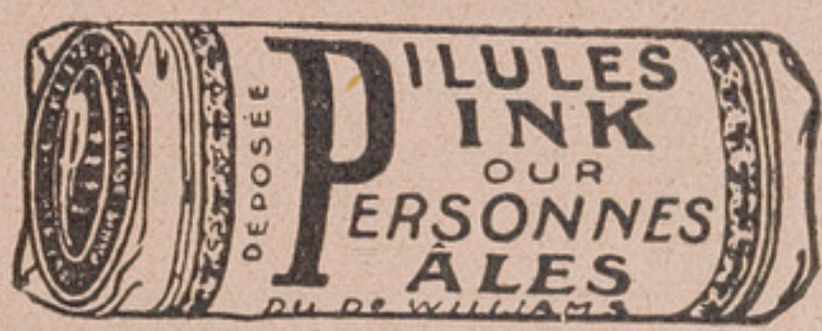

Régénérateur du sang—Tonique des Nerfs
En vente dans toutes les Pharmacies
et Drogueries.

ALEXANDRIE

Abbassieh, Michel Audi, r. Ras el Tin, 39.
Afrique, M. Klidjian & N. Adjémian, r. prince Abdel-Moneim, 117.
Alexandrie, G. Vassiliou Basile, r. Moharren bey, 36.
Alfandari, P., r. el-Midan, 48.
Byzantios, N., Station Schütz.
Cappoyanis, G., r. Masguid Terbana, 10.
Centrale, Const. G. Anastassiades, r. Tewfik 1er, 16.
Centrale, D. Stein prop., Station Bulkley.
Cerf, Dr M. Doxaras prop., r. Ibrahim 1er, 31.
Chiara, Jos. L. Baddour prop., r. gare de Ramleh, 3
Chidian, M., r. Bab Sidra 15.
Cléopatre, Drs. Massabkis & Vardamides & Ph. A., Photiadis, r. masguid Sultan, 9.
Croix Rouge, Dr Zaccar, r. Salah el-Dine, 24.

Optical Goods & Surveing Instruments form
L. KRAMER & C° Mousky
Sole Agents for Egypt, Sudan, etc. of
T. COOKE & SONS LTD., LONDON & YORK.
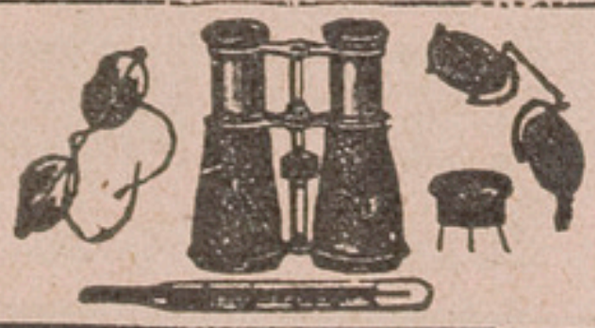

ALEXANDRIE (suite)
De Feldmann, Robert, r. el-Hamamil.
Del Buono, C., Schutz.
Delle Isole Dr Modinos prop., r. anc. douane, 42.
Di Bella, P., r. Attarine, 86.
Di Giovanni, Leonida, r. des Sœurs, 17.
Egyptienne, N. Soulos & Co., r. Nubar pacha, 5.
Employés, G. Ruelberg, r. anc. bourse, 1.
English Pharmacy, Mc Gregor prop., r. Chérif pacha, 6.
Esculape Const. Théopharides & N. Condylis, r. Attarine, 55.
Fauzi Ahmed, r. Masguid Terbana, 2.
Française, Assouad Frères, Ibrahimieh (Ramleh).
Franco-Egyptienne, Dr L. Teissere prop., r. Moharrem bey, 20.
Gabriellidis, B., r. Salah el-Dine, 8.

F. GALETTI & FIGLI
Rue de France, 10-14
Laboratoire Chimique — Labor. Galenique
Autoclaves pour stérilisations
Oxigène pur
Sérums phisiologiques
ET INJECTIONS HYPODERMIQUES
TOUJOURS FRAICHES
On y execute les ordonnances
Selon toutes les pharmacopées.
Fondée en 1876

Gervais, Alex. de, Ibrahimieh.
Grande Pharmacie Attarine, Basile Georgantopoulo prop., r. mosquée Attarine, 53.
Guès, Isidore, Ibrahimieh.
Hazan, David, pl. Ste.-Cathérine.
Hellénique, C. Peleckassy prop., r. Chérif pacha, 18.
Hilal, G. Kanan, r. gare du Caire, 15.
Hippocrate, Em. Zervas prop., r. des Sœurs, 9.
Huber, Th. Basilakis prop., r. porte Rosette, 1.
Iles, Drs Modinos & Vardamidis, r. anc. douane, 40.
Internationale, Const. Mangos prop., r. Attarine, 36.
Jeannides, L., r. Abdel-Moneim, 78.
Jemian, M. Ad., r. Abdel-Moneim, 17.
Khalil Khouri, Joseph Khouri & Co succrs, r. de France, 4.
Khédiviale R. Lateïf prop., r. Bab el-Karasta, 2.
London, E. Matsakis, boul. Ramleh, 8.
Louis, N., r. Bab el-Karasta, 15.
Maaref, Joseph D. Milan, r. Bab el-Akhdar, 6.
Mangos, C., r. Attarine 38.
Matsakis, Em., boul. Ramleh, 8.
Moharrem bey, M. F. Naggiar, r. Moharrem bey, 1.
Mugnier, Ferdinand, r. gare de Ramleh, 19.
Mugnier, Henri, r. des Sœurs, 6.
Nil, Dr Ahmed Farid & Co., r. Ras el-Tin, 86.
Normale, Dr Fahim, r. Bab Sidra, 15.
Normale, Dr N. Carlola prop., r. Salah el-Dine.
Orient, L. di Giovanni prop., r. des Sœurs, 17.
Orientale, D. Joannides, r. Masguid Sultan, 14.
Orphanides, Jean P., r. hôpital Grec, 9.
Pallamaris, L., Station Bacos.
Papanicola, G., Station San Stefano.
Patrie, Ahmed Faouzi prop., r. mosquée Terbana, 2.
Peta, G., r. Ibrahim 1er, 13.
Phare, N. Kenavy, boul. de Ramleh, 15.
Polyclinique, Jean Capoyannis prop., r. mosquée el-Terbana, 10.
Poste, Georges C. Casouris prop., r. de la Poste, 7.
Premier Khédive, Dr Panayotti Léondaroglou, r. Bab el-Karasta
Progrès, Antonio Stuzzi prop., r. Moharrem bey, 5.
Pyramides, r. des Sœurs, 44.
Richard, A.S., à la pharmacie Franco-Egyptienne, r. Moharrem bey, 20.
Rosette, Moine & Fissekis prop., Rosette, 25.
Royale, N. Louis prop., r. Bab el-Karasta, 15.

J. OROWETZ
Sole Agent for:
"Spatenbräu" Munich Beer and
"Erste Pilsner Aktienbrauerei" in Pilsen.
Stores: Rue du Téléphone - Cairo *Tél. N° 2075*

ALEXANDRIE (suite)

Royale, A. Zambalos, r. de la Poste, 3.
Santé, Orphanides prop., en face l'hôpital Grec, 9.
Santé, Agop Margosian, r. el-Chemerli, 30.
Soussamias, P., r. Souk el-Kanto, 10.
Stuzzi, A., r. Moharrem bey, 3.
Sultan, r. Masguid Sultan, 9.
Union, Feldmann & Co prop., r. Hamamil, 14.
Universelle, P. Soussamia prop., r. Souk el-Kanto, 12.
Vaïs, G. Sierra succr. prop., r. Rosette 9.
Viridakis, Dém., pl. Mohamed Aly, 14.
Zervas, E., r. des Sœurs, 7.

ASSIOUT

Confidence, Ch. Sekka el-Guedidah.
Khédiviale, Dr Nicolaïdes, Ch. Sekka el-Guédida.
New Dispensary, R. Mina, Ch. Sekka el-Guédida.
Nouvelle Pharmacie Américaine, Ch. el-Sekka el-Guédida.

ASSOUAN

New Pharmacy, Farid Haddad prop.,
Savoy Pharmacy, Greasley prop.,

BENHA

Benha, Dr Mohamed Abdel-Halim eff. prop., Ch. el-Mahattah.
Guerison, Jacques Koraros, Ch. el-Mohattah.
Nouvelle, Dr Georges Lydis, Ch. el-Koubri.
Union, Dr Amin Aly eff. prop., Ch. el-Mehattah.

BENI-SOUEF

Abbassieh, Constantin Chédoudi prop., Ch. el-Riadi.
Nationale, Youssef Abou-Zeid prop., Ch. el-Riadi.
Nouvelle, Dr Abdel-Halim Helim prop., Ch. el-Riadi.

CHEBIN EL-KOM

Egyptienne, Jean Goutimis.
Menoufieh, Dr Nichan Harpartzamian.
Nil, r. de la gare.
Sid Hamed Younès.

DAMANHOUR

Centrale, Assad Ibrahim prop., r. Coba.
Egyptienne, Khalil Saouda prop., Ch. Khaïri pacha.
Hellénique, Vassili Osphanidi, Ch. el-Madrassa el-Amiria.
Hellénique, Dr Emmanuel Ladicos.
Patriotique, Samaan Barouh, Ch. el-Hallakine.
Santé, Dr. Bichara Fourni, Ch. Khaïri pacha.
Union, Ibrahim Mohamed prop., Ch. el-Hallakine.

DAMIETTE

Damiettoise, Yanni Papamichalaki, Ch. el-Aazam.
Lambros, Georges, Ch. el-Aazam.
Nationale, Ch. el-Aazam.

FACOUS

Impériale, H. Ussépian.
Khédiviale, E. Vatikiotis, Ch. Kaissarieh.

FAYOUM

Américaine, Dr As. D.L. Askren, Ch. el-Ramleh.
Fayoum, Georges Zagoras, Ch. el-Ramleh et el-Faouel.
Khédiviale, E. Dikran, Ch. el-Yousfi.
Mohamed Fahmi, Ch. Adli.
New Dispensary, Néguib Talhouk prop., Ch. el-Ramleh.

GUERGUEH

British Dispensary, Aziz Bichai, Ch. el-Markaz.

ISMAILIEH

Française, G. Paraskevolacos prop., pl. Champolion.
Internationale Coopérative, r. Negrelli.
Mikhalopoulos, r. Negrelli.

KENEH

Chefa, Ebeid Guindi Faltas, Ch. el-Montazah.
Cohen, Moise, Ch. el-Moudirieh.

LOUXOR

English Pharmacy, J. Sinclair, Winter palace Hotel.
New Dispensary, Reskalla Mena prop.

MANSOURAH

Abdel-Kader Hassan eff., attaché à l'hôpital de la Moudirieh.
Anglo-Egyptienne, Ph. A. Chedid bey prop.
Anglaise-Franco, Dr Hermanovicz prop., r. Neuve.
Chalom, I., & Co., r. Neuve.
Egyptienne Nouvelle, Mina Bordococh prop.
Européenne, I. Prazzica prop., r. du Nil.
Hamidieh, Ahmed Mahrez prop., r. Neuve.
Internationale, Franz Moldhenke prop., r. de l'église latine.
Khédiviale, N. Saad prop., r. Neuve.
Mansourah, Mohamed Helmi eff. prop., r. Neuve.
Mesciaca, Sélim, r. Neuve.
Mit-Hadar, Dr I. Kamel prop.
Nouvelle, Ahmed Mursi prop., r. Neuve.
Salem & Khalifa.

MEHALLA-KEBIR

American, Michel Habib Naggiar, Ch. Kantarah.
Chikhani, Dr.
Egyptienne, Michel Boutros, Ch. Koubri.
Universelle, Dr Haidar Chichini, Ch. Kantarah.

MINIA EL-KAMH

Amin Abou Zed.
Hippocrate, Dr A. Alexandropoulos.
Nilos, Nicolaïdis.
Nouvelle, D. Vassiliadis.
Stilianou, Basile.

MINIEH

Anglo-Egyptienne, Younan Abdel-Chehid bey, Ch. el-Husseïni.
Bienfaisance, Faddoul Zaraoni prop., Ch. el-Bosta.
Munich, Dr Mahmoud Abdel-Razek bey.
Santé, Aly Hussein. Ch. Mehatta el-Kadima.
Union, Ismaïl Fahmi, r. de la Poste.

MIT-GHAMR

Choukri, Ibrahim eff., Ch. el-Sagha.
Ghamri, Dr Amin Dommar prop., Ch. el-Ghamri.

PORT-SAID

British Pharmacy, Dr Georges Minas, pl. de Lesseps.
Canal de Suez, E. Pappanicolas, r. Constantinieh.
Française, A. Eliadès, pl. de Lesseps.
Hellénique, D. Comianos Minacoulis, r. de Lesseps.
Internationale, M. Heine prop., r. du Sultan Osman.
Pyramides, E. Papanicolas junior, pl. de Lesseps.
Stilianos, B., r. du Commerce.
Tsotsopoulos, pl. de Lesseps.

SIMBELLAWEIN

Bamikhas Michel.
Nationale, Sélim Nassif. Ch. el-Souk.

SOHAG

Americaine, Khalil Haddad prop., Ch. el-Mehatta.
English Pharmacy, Ch. el-Mehatta.
Esculape, Costi Sinolaki, r. Sagha.

SUEZ

Eliades, D. r. Colmar.
Hippocrate, E. E. Sophos, r. Colmar.
Suez, Cyp. Ménéxopoulo, r. Colmar.

TANTAH

American Pharmacy, Alex. Hazbon.
Amin Tahan, Amin Tahan prop., pl. de la Police.
Astre d'Orient, Nessim Yarid prop., r. de la Bourse.
Chérif, Abdel-Hamid eff., Ch. el-Dallaline.
Constantinople, Kamel el-Herfa & Léon Michel, Ch. el-Moudirieh.
Egyptienne, Luigi Sbragia prop., r. de la Bourse.

LA CLEF de cet ANNUAIRE c'est la TABLE des MATIÈRES qui est à LA FIN du volume

Hellénique du Nil, André E. Mamoutzis & Co prop., Ch. el-Moudirieh, 14.
Khédiviale, Pierre Loghothélis, Ch. Moudirieh.
New Dispensary, Rezkallah Mina prop.
Nouvelle, Ismaïl Fahmy eff. prop., Ch. el-Moudirieh.
Pyramides, Z. G. Zaphiriades prop., Ch. el-Borsa.
Sayed el-Badawi, Sillimniotis frères prop., Ch. el-Sekka el-Guédidah.
Union, Abdel-Latif Mohamed prop., r. Moudirieh.

ZAGAZIG

Chefa, Dr Kafafi Reda, Ch. el-Hariri.
Egyptienne, Dr Tambacopoulos prop., Ch. Abbas.
Eloui, Dr, Ch. el-Moudirieh.
Gallien, Dr Mohamed Amin Azab prop., Ch. Abbas.
Grande Pharmacie Orientale, Chalom el-Baz, Ch. el-Moudirieh.
Hamidieh, Dr Abdel-Hamid Farid prop., Ch. Abbas.
Hippocrate, G. Amiradakis prop., Ch. Wadi el-Kébli.
Kamel, Abdel-Kader Mourad, r. Montazah.
Nouvelle, D. Stavrides, r. Abbas.
Universelle, Charilaos Zambalos, Ch. el-Kaïssarieh.
Zagazig, Ch. el-Hammam.

ZIFTA

Azmi Hindi, Ch. el-Maamal.
Barounos, L.
Grande Pharmacie Egyptienne, Fahmi Hindi, Ch. Maamal.

Phonogr. et Gramophones

CAIRE

Abdel-Wahab Chaker, Ch. Khaïrate, 1.
Blumenthal, H. & J. Frères, Ch. Gameh el-Banat.
Burger, Maurice, Ch. Koubri Kasr el-Nil, 22.
Gramophone Co. Ltd, Ch. el-Maghrabi.
Karakachian, Artin, Ch. Fakhry pacha (Mousky).
Mayer, Léon, Ch. Abdel-Aziz, 26.
Odeon Hall, Ch. Nubar pacha.
Papazian, Francis, pl. Ataba el-Kadra.
Saleh Tadros, Ch. Mouski
Salem frères, Mousky et Ch. Abdel-Aziz, 26.
Sarian frères, Ch. Nubar pacha, 8.
Sedaka, Jacques, Ch. Bein el-Nahdein.
Selvadjian, K. E., Ch. Mouski.

ALEXANDRIE

Abdou Ahmed Aly, r. Masguid Sultan.
Beressi, S., r. Chérif pacha, 19.
Blumenthal, H. & J. Frères, r. Tikiet el-Kalchani.
Boroméo, J., r. Chérif pacha, 31.

ALEXANDRIE P.O.B. 414 — CAIRE P.O.B. 1416

ALEXANDRIE Tél. 1494 — CAIRE Tél. 2122
THE GRAMOPHONE Co LTD
Manager K. Fr. VOGEL
Siège pour l'Egypte, l'Empire Ottoman et la Grèce
Alexandrie — Rue Stamboul 13.
MAGASIN DE VENTE EN DÉTAIL
CAIRE. — Rue Maghrabi
Immeuble Hôtel Continental, à côté de Davies Bryan & Co.

Isaac, Elie, & Co., pl. Mohamed Aly, 10.
Reïs, L. & Co., r. Chérif pacha, 27.
Karakach frères, r. de France, 33.
Sursock, B.M. & Co., r. Temple Menasce, 4.
Termanian, P., r. de France, 37.
Walker & Meimarachi, Ltd, r. anc. bourse 3.

ASSIOUT

Mina Boulos, Ch. el-Maydoub.

GUERGUEH

Salloum, Joseph, Ch. el-Bosta.

CHEMLA FRÈRES
Grands Magasins de Nouveautés
AVENUE BOULAC
VENDANT LE MEILLEUR MARCHÉ DE TOUT LE CAIRE
Haute Mode — Haute Couture

MANSOURAH

Balegdjian, P., r. Neuve.
Batmanian, Elias, r. Neuve.
Goldestein, Z. r. Neuve.
Osmanieh, Léon Meguerditchian, r. Neuve.

SUEZ

Daggian, Joseph.

TANTAH

Gramophone Co. Ltd, Tewfik Kodsi agent, r. de la Bourse.

Photocopies

CAIRE

ATELIER GÉNÉRAL DE PHOTOCOPIE
A. BUCCELLATI
FABRIQUE MÉCANIQUE DE PAPIERS FERRO-PRUSSIATE ET HELIOGRAPHIQUE
Seule Fabrique en Egypte
Fournitures techniques
Toile et papier calque
ATELIER: Rue el-Falaky, No. 28
FABRIQUE: Bould. de Choubrah, Ch. Zervudachi.

Itterheim, Ludwing W., Ch. Koubri Kasr el-Nil.

ALEXANDRIE

Lux, Georges Poulidis, r. gare de Ramleh, 18.

Photographes

CAIRE

Anglo-Swiss Studio, W. Hanselmann, Ch. el-Maghrabi.
Artistique, G. Lékégian & Co., Ch. Kamel.
Belian, C., Midan Kantaret el-Dikka, 3.
Beylerian, Avo, & Co., Mohamed Aly, 108.
Dittrich, P. (succr. de J. Heymann), Ch. Elfi bey, 8.
Dozsay, J., Pyramides de Guizeh.
Eclair, N. Papazoglou, boul. Clot-bey.
Edelstein, B., & Co., Ch. el-Mousky.
English Photography, N. Messiha, Ch. Wagh el-Berka.
Etmekdjian, Agob, Ch. Abdine, 23.
Fasani & Grivas, Ch.Mousky 32, succursale aux Pyramides.
Gandon, Léon, Ch. Gameh Charkass, 4.
Gilbert, A., Ch. Wagh el-Berka, 74.
Giuntini, V., Ch. el-Saha, 21.
Helios, C. Zullis, Ch. el-Bawaki.
Hiesinger, Daniel Hiesinger, Ch. Kasr el-Nil, 28.
Horos, J. Horowitz & Co., Ch. el-Maghrabi, 5, Calcultta Building.
Kalfoipoulos Mme Z.Y., Ch. Cheikh Youssef, 15.
Karakachian, A., Ch. Abdel-Aziz.
Lauro, Emile, Midan el-Faskieh.
Khedivial Photo-Studio, Papazoglou & Co., Ch. el-Gowhari, 4.
Macsood, K. N., Ch. Mohamed Sayed Ahmed pacha (Helouan).
Martimianaki, Ch. el-Mahdi, 8.
Mignon, Ch. Wagh el-Birka, 74.
Minas & Spanopoulos, Ch. Mansour pacha (Helouan).
Mirza Abdel-Réhim Chirazi, Ch. Kabouet el-Zinah.
Molkho, Vita, Midan el-Zaher.
Morlet, M., Ch. Mansour pacha (Helouan).
Mougrabi, M., r. Mouski, 54.
Movessian, A., pl. Ataba el-Khadra.
Nouvelle, S. Battaglia, Ch. Clot-bey.
Paul, Rob., Ch. el-Manakh, 9.
Riad Chehata, Ch. el-Fagallah, 17.
Royale, Ch. el-Mahdi.
Sabongi Frères, Ch. el-Bawaki.
Sasson, David, Ch. Mouski, 32.
Schunke & Tokatlian, Ch. Mansour pacha (Helouan).
Sedefgian, pl. Ataba el-Khadra.
Utugian, K., & Co., Ch.Kamel, 1.
Viennoise, Jacques Galitzenstein, Ch. el-Kawala, 4.
Vardi, E. M., Mouski.
Vassilas, Mlle A., Ch. Mohamed Aly, imm. Moayd.
Weinblatt, J., Ch. Mouski.
Zola, Em. Sizmberger, Ch. el-Manakh, 19.

ELECTRICITÉ
Ettore Covi
Installations Electriques
Fourniture de Matériel
CAIRE, Rue Kasr-el-Nil, à côté de l'Hôtel des Ventes

ALEXANDRIE

American Studio r. de l'église grecque.
Aziz & Dorès, r. de l'Hôpital Grec, 3.
Caruana, S., r. Masguid el-Khawaga Osman, 1.
Canton, Th. L., r. gare du Caire, 7.
Ehram, r. Ibrahim 1er, 2.
Ekerlin & Kugel, boul. Ramleh, 17.
Eramian, A., r. Bab el-Akhdar, 5.
Fettel & Bernard, Th. Bernard maison succr., r. Toussoum pacha, 1.
Glilaros, D. Z., pl. Mohamed Aly, 14.
Howie, S., r. Ste.-Catherine, 3.
Idéal, r. de l'église copte, 12.
Jean & Leuon, r. Bab el-Akhdar, 5.
Lassave, Gabriel, r. église Debbané, 7.
Livadaros, A., r. Cheikh Ibrahim pacha, 4.
Melik, P., r. el-Midan, 41.
Misraki, S., r. Attarine, 39.
Nadir, r. anc. bourse.
Prisco, F., r. Tewfik 1er, 12.
Procopiou, G., r. anc. bourse, 4.
Reiser & Blader, r. anc. bourse, 4, et boul. de Ramleh, 2.
Sigala, M. A., r. Attarine, 44.
Tachdjian & Alban, r. anc. bourse, 12.
Tsiftis, S.E. & S. Moraïtis, r. mosquée Attarine, 64.
Vitous, Chieregato, r. des Sœurs, 11.

ASSIOUT

Tawadrous Hanna, r. église catolique.

CHÉBIN EL-KOM

Hassan Rasem Hegazi eff.,

MANSOURAH

Ackad, Antoine, r. Neuve.
Hammam, Francis, r. Vieille.
Meguerditschian, Léon, r. Neuve.

MINIEH

Exomoritis, Alex., Ch. el-Bosta.

PORT-SAID

Antippa, Antoine, r. Monge.
Massaoud Frères, r. Saïd.

SUEZ

Arhag, S., Ch. el-Mohafza.
Universelle, Manousso Giorgiladakis, r. el-Hod.

TANTAH

Hassan Rassem Hegazi eff.
Melik, pl. el-Zaptieh.
Rached Yacoub eff., Kafret Aly Agha.

ZAGAZIG

Marco, P. L., Ch. el-Moudirieh.
Roccas, Aug., r. Abbas.

Photographie (Appareils et Fournitures pour)

CAIRE

COMPTOIR GÉNÉRAL DE PHOTOGRAPHIE
APPAREILS DE PRECISION
Les BLOCK-NOTES GAUMONT
Les SPIDOS GAUMONT
SOCIÉTÉ DES
Etablissements Gaumont
Société Anonyme au Capital de 3.000.000 de francs
57, rue Saint-Roch -- PARIS

Del Mar, E., Ch. Mouski et ruelle de l'Hôtel du Nil.
Diradour, O., pl. de l'Opéra.
Galetti, F., e figli, Ch. el-Khalig el-Masri et ruelle de l'hôtel du Nil.
Giuliotti, O., Ch. Taher.
Macsood, K. N., Ch. Mohamed Sayed Ahmed pacha (Hélouan).
Minas & Spanopoulos, Ch. Mansour pacha (Helouan).
Morlet, M., Ch. Zaki pacha (Helouan).
Phœbus Photo Stores, Ch. el-Maghraby, 1.
Süssmann, G., Ch. Mouski.

ALEXANDRIE

Benzakein, M.A., r. Chérif pacha, 30.
Del Mar, E., r. Tewfik 1er, 5.
Galetti, F., e figli, r. de France, 12.
Gouzée, Henry, boul. Ramleh, 31.

WINDSOR HOTEL
ALEXANDRIA
Facing the sea on the New Quay
TERMS PER DAY FROM P.T. 40
FULL PENSION PER MONTH P.T. 875
Proprietor: A. van MILLINGEN

LOUXOR

Piromali, Gaetano, Louxor Winter Palace Buildings.

PORT-SAID

Coroni, M. C., r. du Commerce.
Del Mar, E., r. du Commerce.

SUEZ

Miscellaneous Stores, François L. Bougeya & Co.

Pianos

(Voir Instruments de Musique)

Pierres fines et fausses

(Voir aussi Bijoutiers)

CAIRE

Aslan, D., Levy & Acher, Khan-Khalil.
Bercovitz, H., Ch. el-Manakh.
Castro & Perez, Khan-Khalil.
Comptoir Egyptien, N. Chalckiopoulos & Co., Haret Soufi.
Fassone, Nicolas, & fils, Ch. Bein el-Sourein.
Klarsfeld, D., Ch. el-Manakh.
Samuelson, Jean, Jardin Rossetti.
Tabrizi, Abdel-Gaffar, r. Neuve.
Ventura Frères, Haret el-Soufi, 2.

ALEXANDRIE

Schou, Vincent, ruelle Beyrouth, 2.
Chouchana, S., & fils, r. Sésostris, 14.
Topouzian, Thomas, r. Nubar pacha, 7 et r. Frank.

Plâtre (Fabriques de)

(Voir aussi Matériaux de Construction)

CAIRE

Lambert & Ralli, Ch. Chawarby pacha, 2.

PLATRIÈRES de BALLAH
Société Anonyme Egyptienne
Capital L.E. 24.000
Bureau au Caire: 7, Rue Gameh Charkass
Adresse Télégraphique "City Caire" Tél. No. 1402
Usine à Ballah, Kil. 54 du Canal de Suez (Ligne de Port-Saïd)
Plâtres de toutes qualités
Plâtres pour enduits, — Plâtres à mouler et durci pour façades, — Plâtres cuit ou cru pour l'agriculture, — Carreaux pour cloisons, — Voutains pour planchers, — Briques en tous genres.

Société Anon. des Ciments d'Egypte, Massarah.
Société Belgo-Roumaine de Commerce. W. Mestdag, Guttmann & Co., Jardin Rosetti.

Plissage

CAIRE

Camilleri, Vincenzo, r. Gheziret el-Badran.
Centrale (Teinturerie) Ch. Abdel-Hakk el-Sombâti, Ch. Kasr el-Nil, 17, Ch. Fagallah et Ch. Kamel.
Française (Teinturerie) V. E. Chevallier, Ch. el-Manakh, 22.
Nouvelle (Teinturerie) Ch. Mousky.

ALEXANDRIE

Chevalier, Vve E., pl. Ste.-Cathérine, 3.
Flack, E., boul. Ramleh, 8.
Pillafort & Drouet, r. mosquée Attarine, 16.

Pneumatiques

CAIRE

Continental, Rudolf Kirchmayer & Co., Ch. Nubar pacha.
Dunlop, Adolphe Playoult, Ch. el-Manakh, 15.
Le Gaulois, (Etabl. Bergougnan & Co). Henri Abram agent général, Ch. Kasr-el-Nil, 40.
Michelin, Goetschel & Co., Ch. Antikhana, 1.

UNDERWOOD TYPEWRITER AGENCY.
Telephone 1098 for Repairs to any make of machine, supplies, copying work, Translations.
M. HOUGHTON & Co.
Patent Agents & Attorneys.
OFFICE: 5, Savoy Chambers, Kasr-el-Nil, Cairo. P. O. B. 410.
TELEGRAPHIC ADDRESS "WONDER" CAIRO.

ALEXANDRIE

Bergougnan (Etabl.), H. Abram agent, boul. Ramleh, 30.
Cook, Thos & Son (Egypt) Ltd, r. gare du Caire, 1.
Egyptian Engineering Stores, formerly Steinemann, Mabardi & Co., r. Sidi el-Metwalli, 42.
Kirchmayer, R., & Co., pl. Mohamed Aly, 10.
Société Anonyme des Grands Garages d'Egypte, r. Antoine, 13.

Pommes de terre en gros

(Voir aussi Denrées Coloniales)

ALEXANDRIE

Demartino Flli, r. Warchet el-Toubguieh.
Dilaveri, Jean C., & frères, pl. Ste.-Cathérine.
Micallef, F., r. Midan, 11.

PORT-SAID

Feilla, Lewis, & Co., r. Hamdi.

Pompes à Eau

CAIRE

Allen, Alderson & Co. Ltd, A. Fattucci agent, Ch. Kantaret el-Dikka.
British Engineering Co. of Egypt, Ltd, Ch. Zervudachi, 3.
Gasmotoren-Fabrik Deutz, filiale Cairo, Ch. Nubar pacha, 23.
Gerber, C. W. de, Ch. Borsa, 8.
Lambert & Ralli, Ch. Chawarbi pacha, 2.
Magasin de Suède, Ch. el-Madabegh, 16.
Rostaing, A., Ch. Fagallah, 25.
Société Belgo-Roumaine de Commerce, W. Mestdag, Guttmann & Co., Jardin Rossetti.
Worthington Pump Co. Ltd, Ch. Madabegh, 15.

ALEXANDRIE

Allen, Alderson & Co. Ltd, r. de la Poste, 2.
Autofage, Théodore, r. Salah el-Dine.
Cook, Thos & Son (Egypt), Ltd, r. gare du Caire, 1.
Egyptian Engineering Stores, formerly Steinemann, Mabardi & Co., r. Sidi el-Metwalli, 42.
Gasmotoren Fabrik Deutz, r. Stamboul, 18.
Kelada, Antoun, r. gare du Caire, 2.
Kuster, R., r. Abou Dardar.
Lang, Manfred, r. gare du Caire, 2.
Levi, Em., & Co (late Hasda), r. prince Abdel-Moneim.

Pompes Funèbres

CAIRE

Adami, Iménéo G., Ch. el-Mezayen:
Bazergui, S., & Co., Ch. el-Noubi (Jardin Rossetti).
Berlen, D., Sekket el-Noubi, 15.
Cerwinka, Francesco, (Carlo Morisson succr.), boul. Abdel-Aziz, 21.
Debono Flli, Ch. Hoche el-Hine, 5.
Galassi, Ditta, Ch. Dessouki.
Pietidis, G., & Co., Ch. el-Mezayen
Société Copte El-Tewfik, Ch. Clot-bey.
Tawaf, Elia, Ch. el Bendeka, 45 (Mousky).

ALEXANDRIE

Faraut, Etienne, r. el-Farahdé, 19.
Magri, F. & Ed. Fabri, ruelle el-Kachab, (pl. Ste-Catherine).
Société de Bienfaisance Copte-Orthodoxe El-Tewfik, r. Abou Dardar, 3.
Sonnino & Botton, r. Abou Dardar.

PORT-SAID

Acquilina, Giovanni, r. Kawala.
Guzzi, Hassan & Co.

SUEZ

De Carlo, C., Ch. Gameh el-Halim.
Zacharopoulo, N.

Portes Roulantes en fer

CAIRE

Barnoti, Michel, & Co., Darb Saada.
Beer, Alfredo, Ch. el-Madabegh, 15.
Hochstein, Wilhelm & Co., Darb el-Saada, Mansour pacha.

L'Affichage frappe le regard s'impose à la vue
Devis sur demande: SOCIÉTÉ ANONYME EGYPTIENNE DE PUBLICITE
LE CAIRE: 30, rue Kasr-el-Nil — ALEXANDRIE: 1, rue Chérif Pacha

Kirchmayer, Rudolph & Co., Ch. Nubar pacha.
Lambert & Ralli, Ch. Chawarby pacha, 2.
Madjarian, Sarkis, Ch. Saptieh.
Société pour le Commerce et l'Industrie en Egypte, C. De Zuttere, C. De Ceulener & C. Ruelens, Square Halim.

ALEXANDRIE

Kirchmayer, Rudolf, & Co., pl. Mohamed Aly, Galerie Monferrato.
Moros, S., boul. Ramleh 15.
Société pour le Commerce et l'Industrie en Egypte, C. De Zuttere, C. De Ceulener & C. Reulens, r. Cléopatre, 5.
Terzian, A., & Co., r. 1er Khédive.

Poteries (Fabriques de)

CAIRE

Christodoulou, Mathéos, Ch. Bein el-Sourein, 13; fabrique Tourah.

ALEXANDRIE

Ahmed Abbassi, r. el-Midan, 39.
Broussalis, Jean A., r. Bab el-Akhdar 43.
Camel Frères, Ch. el-Kaïsaria.
Christodoulou & Marangos, r. Bab el-Akhdar, 51.
Fragouliadis, F. & Papadopoulos, r. Bab el-Akhdar, 51.
Gounaropoulos, r. Bab el-Akhdar, 70
Metaak Anook, r. Bab el-Akhdar, 45.
Mohamed Ibrahim el-Gretly, r. Bab el-Akhdar 37.

KENEH

Camel frères, Ch. el-Kaïssaria.

Prêts Hypothécaires

(Voir Banquiers et Agents d'Affaires)

Produits alimentaires

(Voir Denrées Coloniales et Alimentaires)

Produits Chimiques et Pharmaceutiques

CAIRE

ETABLISSEMENTS FUMOUZE
78, rue du Faubourg Saint Denis, Paris
F. CHAINE, *Représentant à Alexandrie*
Carnine Lefrancq
Vésicatoires et Papier Albespeyres
Papier et Cigares Barral
Sirop et Pâte Berthé
Topiques Chaumel
Sirop Delabarre, Capsules Raquin
Globules Fumouze
Pilules et Poudre Lartigue.

Del Mar, E., ruelle de l'Hôtel du Nil et Ch. Mousky.
Galetti, F. e Figli, Ch. Khalig el Masri.
Gannagé, N., Ch. Mousky.
Giuliotti, O., Ch. Taher, 3.

ALEXANDRIE

Adib, G. A., r. pacha el-Falaki, 12.
British Drug Stores, boul. Ramleh, 27.
Camerino, G., r. Chérif pacha, 14.
Chaine, Félix, boul. d'Allemagne 2.
Del Mar, E., r. Tewfik 2.
Frangiadakis, M., r. mosquée Attarine, 7.

F. GALETTI & FIGLI
Rue de France, 10-14
PRODUITS CHIMIQUES
HERBORISTERIE
Objets de pansement et en caoutchouc
PARFUMERIE
Eaux minérales et Spécialités Pharmaceutiques

Gannagé, N., pl. Ste.-Cathérine.
Lang, Bernhard, Station Schtuz.
Mathieu, V., r. Rosette 10.

PORT-SAID

Del Mar, E., r. du Commerce.

Enrico Ganni & C° LIVORNO (*Italie*)
ACIDE BORIQUE — Talc — Plombagine — Cire — Racine d'Iris — Miel
MARBRES BRUTS ET FAÇONNÉS — TERRES COLORANTES — PIERRE PONCES
EXPORTATION
Adresse Télégraphique : GANNI-LIVORNO

Produits pour Diabétiques

CAIRE

PAIN PATE POUR Diabétiques
S. CALAMARO
Rue Kasr-el-Nil
(A côté de l'Anglo-Egyptian Bank)
TÉLÉPHONE 630
BOITE POSTALE 1207

Boulangerie Française, Const. Triandafilidis, Ch. Clot-bey

ALEXANDRIE

Calamaro, S., (dépôt chez N. Pappa), r. Chérif pacha, 21.

Produits Marocains

CAIRE

Benchakroum, Mohamed Ben Abbas (Hag), Ghourieh.
Chaban, Hussein Younes bey, Quartier Fahhamin.
Tazi, Mohamed (Hag), Khan Abou-Takia.
Tazi, Tayeb (Hag), Khan Abou-Takia.

ALEXANDRIE

Aboul-Kheir Aly Ahmed, r. el-Midan, 45.
Balaghi Mohamed Hussein, r. Souk el-Siaref, impasse el Magarba.
Bengiama, Soliman, r. Souk el-Siareff, impasse Souk el-Magharba, 8.
Boïko, Anesti, & Co., r. mosquée el-Terbana.
Chaouh Halil, r. Souk el-Siaref, impasse el-Magarba.
Chaouh Mohamed, r. Souk el-Siaref, impasse el-Magarba.
Chehab Abdullah, r. Souk el-Siaref, impasse el-Magarba.
Chehab Aly, r. Souk el-Siareff, impasse Souk el-Magharbi, 14.
Douebi Ibrahim (Hag), r. Souk el-Siareff, impasse Souk el-Magharba, 14.
Goumaa, Ebn Goumàa, r. Souk el-Kanto, 10.
Miladi, Mohamed, r. Souk el-Siareff, impasse Souk el-Magharba, 4.

DAMIETTE

Khouri, Nicolas, Ch. el-Homs.

FAYOUM

Hamouda Amr Marzouk, Ch. el-Kantarah.
Hamza Abdou, Ch. el-Kantarah.
Hamza Bayoumi, Ch. el-Kantarah.
Syoufi Aly (Hag), Ch. Souk el-Tebn.
Traboulsi Aly, Ch. el-Kantarah.

TANTAH

Ahmed Mansour, Ch. Dayer el-Sayed.
Karargui, Moustafa, Ch. Dayer el-Sayed.
Maghrabi Abbassi (Hag), Ch. Dayer el-Sayed.
Ridini Mohamed, Ch. Dayer el-Sayed.
Turki Osman, Ch. Dayer el-Sayed.

Produits d'Orient

CAIRE

Abdel-Meguid Mohamed el-Ghorni, Ghourieh.
Bazar d'Orient, D. Madjar, Ch. Kamel.
Chaaban, Hussein Younes bey, Fahhamine.
Chelhot, Habib, Hoche Issa
Chiha, Youssef bey, Jardin Rossetti.
Chirazi, Aboul-Kassem (Cheikh), Khan Khalil.
Choucri E. Neehma, Ch. Nubar pacha.
Salem Ahmed el-Akad, r. Neuve.
Tassopoulos, J., Ch. Fakhri pacha (Mouski).
Tatlian, Kevork, Ch. Abdel-Aziz.

ALEXANDRIE

Anesti Boïco & Co., r. de France, 26.
Batapanian frères, r. de France.
Ekmedjian, G., r. de France, 33.
Kokinos, Démétrius. K., r. el-Midan.
Moghrabi, Etienne & Ibrahim frères, r. de France, 32.

ASSIOUT

Abdel-Meguid Mohamed el-Ghorn, Ch. Kaïsarieh.

CHOCOLAT MENIER
VENTE PAR JOUR 60,000 KILOS

BENHA

Abou Keikal Ahmed (Cheikh), Ch. Omdah.
Rabbat Aly, Ch. Wast el-Balad.

PORT-SAID

Grand Bazar Oriental, Ephtimios Frères, r. du Commerce.

Produits Pharmaceutiques

(Voir Produits Chimiques).

Produits Soudanais

(Plumes d'Autruche, Gomme Arabique et Produits de Séné)

CAIRE

Albert Frank Co. of Egypt, Ch. Abdel-Dayem, 13 (Bab el-Louk).
Arbib, A. e figli, Ch. el-Maghrabi, 20.
Brahamcha, G., Haret el-Chichini.
Corneille, E., & Co., r. Neuve.
Fighiera, Joseph, r. Nubar pacha, 8.
Guetta, Halfalla, Hamzawi (okelle Liepmann).
Hassan, G., & Co., agents de la Société anon. Sciama, Hamzawi.
Hasselbach & Co., Ch. Dessouki.
Heller, Léon, Ch. Maghrabi, 7.
Loiso, L. N., Ch. el-Maghrabi, Calcutta Buildings.
Mohamed Aly Arab (Hag), Ch. Sayedna el-Hussein.
Nathan, B., & Co., Ch. Bibars (Hamzaoui).
Pater, Michel, Ch. Gameh Chakass, 9.
Schneider & Rothacker, Jardin Rossetti.
Werther, A., & Co., Ch. Gameh el-Banat.
Wiesendanger, A., Ch. Soliman pacha, 25.

ALEXANDRIE

Georgiades, Ant. P., pl. de l'Observatoire, 2.
Griva Frères, r. pacha el-Falaki, 9.
Reis, L., & Co., r. Chérif pacha, 27.
Stamatopoulo, Mavromichali & Co., r. gare du Caire, 2.

ASSIOUT

Atallah Louka, Ch. el-Kaïsaria.

PORT-SAID

Bentob, Abraham, boul. Sultan Osman.
Ephtimios frères, r. du Commerce.
Grand Bazar Oriental.
Oriental Shop, Salem Haron & Co., r. du Commerce.
Papadopoulos, Jean, boul. Sultan Osman.
Vafiades, A. & Co., r. du Commerce et r. Sultan Doma.

Professeurs

CAIRE

Danse

Evmorfiades, Polivios, rd.-pt. du télégraphe anglais.
Magripli, G., Ch. Elfi bey.
Papoutzakis, Poste restante.
Severi, Em., Ch. Emad el-Dine.
Syndicas, J., imm. Djellal pacha, Tewfikieh.

Dessin & Peinture

Nistri, Enrico, Ch. Kasr el-Nil, 44.

Equitation

Mayol, Bienvenue, Tewfikieh.
Yelo, S., Tewfikieh.

Escrime

Donnabella, G.
Jossien, E., r. du Télégraphe, 6.
Salon (Cercle d'Escrime).

Gymnastique

Boccolini, E., Ch. Nubar pacha.

Musique

Boccia, François (violoncelle), poste Restante.
Bons, Mme E. de, Mac Kaye, Ch. el-Manakh, 2.
Borghi, Tancredo (violon), r. AbdelAziz, 8.
Bracale, Adolphe, Théâtre Khédivial.
Cangilieri, Lilian, (piano), Poste restante
Campisi, Benedetto, (cornette à piston), Poste Restante.
Campisi, Salvatore, (haute-vois), Poste Restante.
Caporali, Rina, (piano), Poste restante.

PATHÉ FRÈRES CINÉMATOGRAPHES et FILMS
Téléphone 16-83
MAURICE MONDET, *Agent Général.* - LE CAIRE, Bd Abbas, 83

CAIRE (suite)
Cavalli, Luigi, (violon).
Cenci, R., (violoncelle).
Clémente, Pasquale, pl. de l'Opéra.
Curti, Flora, boul. Choubrah, 22.
Davolio, Ubaldo (violon), Poste restante.
Desposito, J. B., (Collège des Frères).
Festa, Pietro, (piano), Ch. el-Maghraby,18.
Gallico, Dario, (flûte), Poste Restante.
Hyzler, A., (piano), Zeitoun.
Jaquinto, Benedetto, (instrum. en cuivre), Poste restante.
Kiven, Adolphe, (harm.-piano), Faggalah.
Lencioni, Mme A., (piano), Choubrah, Jardin Ciccolani.
Maccani, Margherita (piano), Poste restante.
Mariani, Enzo, (chant), Ch. Gameh Charkass, 18.
Mele, Sabino (piano), Poste restante.
Nadel, Hermann, (piano), Ch. Bostane, 21.
Negri, Mme P., (piano), Ch. Kasr el-Nil.
Nalpas, Marie (piano), Ch. Deir el-Banat.
Orsi, F. Dante, (chez Granato), Ch. Nubar pacha.
Passaro, Pasquale, (violon), Pte. Restante
Pastorino, S., (violon), Poste Restante.
Pini, Jean (orgue et piano), Poste restante.
Poliakino, Michel, (violon), Poste restante.
Rossini, Emma (piano), Poste restante.
Santini, Enrico, Ch. el-Manakh, 3.
Schall, Anna (piano), Poste restante.
Sclavo, Michel (mandoline et flûte), Poste restante.
Scolari, Angelo, (piano), Anga Hanem 11-13 (Choubrah).
Scolari Lolla, Dott. Maria, Ch. Anga Hanem 11-13.
Simpson, Miss Gertrude E., Ch. Cheikh Hamza, 11.
Sipos, Mlle Irma, (cithare) imm. Lombardo, Tewfikieh.
Valentino, Umberto, (piano et harmanie), Ch. Boulac.
Verlinger, Mme J, Ch. Mourad (Abbassieh).
Villareale, Zaïra, (piano) Poste Restante.

Sciences & Langues

Argiot, Mme L. d' Vve, della Noce, Librairie Gillet.
Blau, Nathan, Ch. Mohamed Aly, 150.
Boniteau, G., Ch. el-Zaher.
Cimino, Filippo, Atfet el-Ezbeh (Bazar Copte).
Dallin, F. T., Ch. Kasr el-Nil.
Damilano, G., Poste Restante.
Léchant, Mme L. M., Midan Bab el-Hadid, 2.
Mac Donnogh, Miss, Helouan.
Mangner, Phil. Willy, Ch. Tawil, 31 (Choubrah)
Pagoni, Mlle E., Ch. Ragheb pacha (Helouan).
Roustoum Abbas, Poste Restante.
Scolari, Angelo, Ch, Anga Hanem 11-13 (Choubrah).
Scolari Lolla, Dott. Maria, Ch. Anga Hanem, 11-13 (Choubrah).
Simpson, Miss G.E., Ch. Cheikh Hamza, 11.
Verlinger, Mme J., Ch. Mourad (Abbassieh).
Weinstein, Simon, Hamzawi.

ALEXANDRIE

Danse

Avierino, Sabba, r. mosquée Attarine, 56.
Manessis, Dénis Th., r. Attarine.
Nicolaïdis, G., r. Tewfik 1er, 12.

Equitation

De Bernardinis, Federico, & Micheroux de Hillon, Rond-Point.
Rowden, John, Hadra.

Escrime

Prucker, Baldasare, r. porte Rosette, 4.

Gymnastique

Antonopoulos, G., (Ecole d'Arts et Métiers Salvago) Chatby.

Musique

Albini, C., r. du palais, 3 (Rond-Point).
Amodio, Alfonso, (piano), r. Abou Dardar, 13 (okelle Arménienne).
Artelli, G., (violon), r. de l'Hôpital Egyptien, 12.
Bonomi, Ant., (violon), Poste Restante.
Bonomi, Edg., (contrebasse), Poste Restante.
Bonomi, Fernando, (flûte), Poste Restante.

J. OROWETZ Dépositaire et Agent exclusif des Bières "Spatenbräu" de Munich et "Erste Pilsner Aktienbrauerei" de Pilsen.
Dépôt: Rue du Téléphone-Caire. *Tél. N° 2075*

ALEXANDRIE (suite)

Buttari, Attilio (piano), Poste Restante.
D'Ambra, Jean, (chef d'orchestre), r. anc. bourse, 5.
Dubois, Mme Marie, r. Pereyra, 4
Fanaro, Gennaro, (clarinette), Poste Restante.
Zarduelli, Mme J., Station Camp César.
Félix, Henri, Ramleh.
Galetti, Gianni, Poste Restante.
Grasso, S., r. Cayed Gohar, 20.
Lama, Giuseppe, r. Chérif pacha, 31.
Landi, Mme C., (chant), r. César, 1. imm. Zogheb.
Lanzoni, (violencelle), r. César, 1.
Lombardo, E., (piano), r. gare du Caire.
Marini, Simonetti, (piano et chant), r. Rosette, 33.
Meyer, Mme Vve Marie, r. Salah el-Dine.
Mirès, Mario (chant), r. d'Allemagne, 18 bis.
Morale, Antonio, r. Chérif pacha, 1.
Morale, Francesco, (piano) r. Chérif pacha, 1.
Onesti, Antonio, (haut-bois), Poste Restante.
Papazian, E. J., (piano), r. de l'hôpital Grec, 5.
Perera, C., pl. Saïd, 7.
Pucciarelli, U., chef de la Bande Savoia, r. Sidi Abou Dardar, 14.
Rizzitano, S., r. prince Abdel-Moneim, 120
Teperino, Achille, (violon), Poste Restante.
Tirinanzi, Enrico, (flûte), Poste Restante.

Sciences et Langués

Brooksbank, Fr., (anglais,), Ecole Salvago.
Caruana Nani, Hugo (anglais), pl. Mohamed Aly, 10.
Charocopos, Nicolas, pl. des Consuls, 14.
Gesua, S. di B., r. Bab el-Akhdar.
Girard, A., Station Bulkeley.
Grumber, P., r. Salah el-Dine, 11.
Latanzi, Giuseppe, r. St François Xavier, 9.
Meyer, Mme Vve Mario, r. Salah el-Dine, 12.
Mundula, G. r. Ragheb pacha, 5.
Oddi, F. F., r. Mariette pacha, 7.
Petrochilos, I., (arabe), Ecole Salvago.
Tsolekides, Dr N., Ecole Salvago, Chatby.

MANSOURAH

Musique

Alati, Giuseppe.

PORT-SAID

Danse

Doerfler, Auguste, r. Saïd.

Musique

Carro, Domenico, Ch. el-Nil.
Cuomo, C. Vincenzo, r. Constantinieh.
Portioli, Léopold, r. du Commerce.

SUEZ

Sciences & Langues

Bougéya, F. L., r. Lasson.

TANTAH

Musique

Caporale, G. B.
Mellas, Olga, Mme Vve.

ZAGAZIG

Musique

Palladino, M.,

Publicistes

CAIRE

Abbas, Michel, Journal *L'Egypte.*
Abdel-Aziz Chawiche (Cheikh), Journal *Al-Alam.*
Abdel-Kader el-Maghrabi (Cheikh,) Journal *Al-Moayad.*
Abou Bakr el-Manfalouti (Cheikh), Journal *Misr el-Fatat.*
Ahmed Helmi, Journal *Kotr el-Masri.*
Amin Omar eff., Journal *Misr el-Fatat.*
Arus, Emilio, Journal *L'Imparziale.*
Awad Wassef eff., Journal *Misr.*
Boustani, J., Journal *Al-Guaridah.*
Braun, Fernand, *Journal du Caire.*
Burnett, Geo. H. C., *Egyptian Daily Post.*
Caravia, E., Journal *Kairon.*
Caravia, N., Journal *Kairon.*
Chahine, Alexandre, Journal *Al-Watan.*
Cloet, Paul, secrétaire de la rédaction Journal *L'Egypte.*

SOCIÉTÉ ANONYME DES GRANDS MAGASINS DE NOUVEAUTÉS
"AU PROGRÈS"
CAIRE — près du Crédit Lyonnais — CAIRE
CONFECTIONS POUR DAMES, TISSUS HAUTES NOUVEAUTÉS, BONNETERIE, AMEUBLEMENTS, BLANC, MERCERIE.

CAIRE (suite)

Collalto Comte Max de, Journal *Le Progrès.*
Colrat, Raymond, Journal *L'Egypte.*
Constantinidis, M., Journal *Chronos.*
Corbin, Leonard H., Journal *Le Progrès* (édition anglaise).
Coudor, Ch., *Journal du Caire.*
Cunningham, A., *Egyptian Daily Post.*
Daoud Barakat, Journal *Ahram.*
Di Pompeo, E., Journal *L'Imparziale.*
Dopffer, Jacques, *Journal du Caire.*
Fourteau, R.
Galanti, C., Journal *Le Progrès.*
Garabed, A. S., *Egypt. Daily Post.*
Gounaïl, Antoun, Journal *Ahram.*
Hafez Awad, Journal *Al-Minbar.*
Hamed el-Cheikh, Journal *Al-Minbar.*
Kastner, Henri, Journal *du Caire.*
Koehler, P., directeur des *Aegyptische Nachrichten*, Ch. Boulac.
Mansfield, Bernie, Journal *L'Egypte.*
Mohamed Ganem, rédacteur en chef à *Al Taraki* (Le Progrès).
Monties, R, *Journal du Caire.*
Moustafa el-Gourabi, Journal *Misr el-Fatat.*
Moustafa Loutfi (Cheikh), Journal *Al-Moayad.*
Nemr Farès, rédacteur en chef du Journal *Al Mokattam.*
Rizzetti, A., Journal *La Bourse Egyptienne.*
Sarkis, Sélim, Journal *Al-Moayad.*
Sayed Aly eff., Journal *Misr el-Fatat.*
Sékali, A.,
Talama, Rodolfo Guido, Boulac.
Tannous Ibrahim, Journal *Al-Watan.*
Tewfik Henein eff., Journal *Misr.*
Tribier, P., Journal *La Presse Médicale d'Egypte* et *Nouvelles Egyptiennes.*
Van Costen, Lucien Journal *La Dépêche Egyptinene.*
Vignon, Dr Edouard, Journal *Le Progrès.*
Voronoff, G., Square Halim pacha.
Vayssié, Georges, Midan Tewfik, 5.
Youssef Khazen (Cheikh), Journal *Akhbar*
Zariffa, N., Journal *Bourse Egyptienne.*

ALEXANDRIE

Canivet, R., rédacteur en chef de *La Réforme*, r. Cléopatre, 2.
Davey William R.E., manager *Egyptian Daily Post*, r. Cléopatre, 5.
Di Pompeo, E., directeur du *Messaggiere Egiziano*, boul. Ramleh, 5.
Dumani, G., r. du Télégraphe Anglais, 4.
Flery, L., Journal *La Réforme.*
Gallo, R., directeur-prop. du Journal *Les Nouvelles.*
Godini, Eugenio, rédacteur du Journal *Il Messaggiere Egiziano.*
Haïcalis, J., r. Sésostris, 1.
Kalza Mohamed, directeur du *Wady el-Nil*, r Mohamed bey Aboul-Zahab.
Kezeh, Journal *Messaggiere Egiziano.*
Kiriacopoulos, A., r. Cléopâtre, 1.
Leroux, Ch., Journal *Phare d'Alexandrie.*
Liatzis, S., directeur du *Tachidromo*, r. hôpital grec, 8.
Metté, René, rédacteur français, journal *Egyptian Gazette.*
Minotto, Aristide, r. Sésostris, 1.
Papayannis, E., directeur-prop. de l'*Eleftéria*, r. Zawiet el-Set Naïama.
Parassyrakis, M. E., prop. du Journal *Le Nilos*, r. Sésostris, 20.
Ralli, Georges, r. des Sœurs, 61.
Schmeïl, Rachid, directeur du *Bassir*, r. Sésostris, 3.
Scliros, Sotiris, r. église Maronite, 4.
Snelling, K., directeur, *Egyptian Gazette*, r. du Télégraphe, 2.
Tinios, G., prop. du *Tachidromos*, r. de l'Hôpital Grec, 8.
Wilkinson, C. A., sub-editor, *Egyptian Gazette*, r. du télégraphe anglais, 2.
Wiszeniewski, de Avierino, Princesse, r. Averoff, 7.

PORT-SAID

Aliberti, Mario, rédacteur en chef Journal *La Vérité.*
Buscaglioli, Maurice, Journal *La Vérité.*

TANTAH

Azhari, Tewfik, journal *Raïd el-Osmani.*

PALMA SOURCE D'EAU MINÉRALE NATURELLE PURGATIVE
Certitude absolue d'effets — Manque absolu de troubles
LE PURGATIF LE PLUS AGRÉABLE, EFFICACE ET IDÉAL.
Propriétaire : **LOSER JANOS, Budapest.**

(Publicité Agences de)

CAIRE

SOCIÉTÉ ANONYME ÉGYPTIENNE DE PUBLICITÉ

30, rue Kasr-el-Nil (B.P. 465)

PATRONNÉE
par l'Association égyptienne pour favoriser le Tourisme

Publicité dans tous les *journaux* de l'Egypte et de l'Etranger. Fermiers de la publicité des principaux journaux d'Egypte. — Concessionnaire de la publicité de la Presse médicale d'Egypte.

Affichage en pose simple et sur cadres reservés dans toutes les villes de l'Egypte et de l'Etranger. Emplacements reservés de premier ordre en plein centre de la ville du Caire, dans les gares et le long de la voie des Chemins de fer de l'Etat égyptien.

Editeurs de "l'Egyptian Directory" l'annuaire égyptien, le livre d'adresses le plus complet de l'Egypte et du Soudan. — Editeurs de l'"Annuaire médical égyptien".

Concessionnaire exclusif de la publicité dans les wagons-lits et wagons-restaurants de la Cie Internationale des Wagons-Lits.

Publicité dans les programmes et sur les rideaux des principaux théâtres.

Peintures Murales.

Hommes-sandwiches

Chariots réclames.

Distribution de prospectus, imprimés, échantillons, etc.

Imprimerie. — Exécution très soignée d'imprimés de tous genres. — Livraison très prompte d'affiches.

DEVIS ET PRIX SUR DEMANDE.

ALEXANDRIE

Adib, Geo. & Co., r. Mahmoud pacha el-Falaki.
Société anon. Egyptienne de Publicité, Agence r. Chérif pacha.

PORT-SAID

Bianchi, Armando, r. Said.

Puits Artésiens

(Entrepreneurs de)

CAIRE

Artesian Boring & Prospecting Co, Ch. el-Madabegh, 21.
Burait, P., Ch. el-Saptieh.
Rapid Artesian Boring Co., R. Fattucci directeur, Ch. Kantaret el-Dekka, 1.
Upper Egypt Artesian Boring Co., Weber & Co., Ch. Cheikh Aboul-Sebaa, 20.
Upper Egypt Irrigation Co., Ch. Bank el-Watani, 2.

ALEXANDRIE

Comas, Joseph, r. église Debbane, 7.
Xydis, C., & Co., r. anc. bourse, 6.

Quincaillerie

(Voir Ferronnerie-Quincaillerie)

Recouvrement (Agences de)

CAIRE

Grayche, A., & Co., Ch. Zervudachi, 10.
Raïss & Co., Ch. Cheikh Aboul Sebaa, 7.
Tosi, M., pl. de l'Opéra.

ALEXANDRIE

Conidis, Arist., pl. Mohamed Aly, okelle Gibara.
Papasyan, J. K., & Co., r. église maronite, 8.
Sebillau, A., r. Gessi pacha, 2.

L'ANNUAIRE MÉDICAL ÉGYPTIEN 1911

paraissant au commencement de l'année

contient tout ce qui peut intéresser les médecins

PORT-SAID

Daugnon, F. de, r. Sultan Hassan.

TANTAH

Hélou, Joseph, & fils, Ch. el-Khan.
Tahan, Sélim, Ch. el-Borsa.

Relieurs

(Voir aussi Imprimeries)

CAIRE

Abdel-Hamid Mohamed el-Rachidy, Ch. Mohamed Aly, 103.
Aboul-Zahab, Hamed, Ch. el-Halwagui.
Ahmed Hanafi, boul. Mohamed Aly.
Ahmed Sukar, Ch. Mohamed Aly, 114.
Alpouyanis, G. D., Bazar Mourour.
Arif, Mohamed Youssef, Ch Bein el-Sourein.
Bœhme & Anderer, Ch. el-Maghrabi, 21.
Clot-bey Library & Printing Office, Georges Mattar, Ch. Clot-bey.
Djanikian, V., Ch. Deïr el-Banat, 11.
Gherson, A., Bazar Mourour.
Gouachi Osman, Darb el-Gamamiz.
Gurdjian, Parounag K., Bazar Mourour.
Ibrahim Mohamed Khadr, Ch. Mohamed Aly.
Mengozzi, P., Ch. Gheit el-Nouby.
Munafo, G., r. Achmawi.
Potokhian, Hagop H. & Co., Atfet el-Haddarah, 11 (Abdel-Aziz).
Preller, Richard, Ch. el-Madabegh, 9.
Press, A., Ch. el-Gawhari, 2.
Press, S., Ch. Mouski.
Succar, Aly Ahmed, boul. Mohamed Aly.
Wächter, Victor, Ch. Boulac.
Waterlow Bros & Layton, Ltd, Ch. el-Madabegh, 33.

ALEXANDRIE

Ahmed Amer (Cheikh), r. du 1er Khédive, 83.
Cassimatis, Th. G. & C. Phamas, r. Cléopâtre 14.
Lazaridi, B. C., r mosquée Attarine, 13.
Nicolopoulos, E. C., r. des écoles grecques, 3.
Paladini, R., r. Antoniadis, 4.
Phacos, Ch. A., ex-Magasin Servandi, r. mosquée Attarine, 3.
Rinieri, L., ruelle Jérusalem, 1.
Saridakis, S. J., r. mosquée Attarine, passage Chalon.
Serafini, Arturo, r. télégraphe anglais, 3.
Siamos, G., r. Politeama, 10.
Soc. de Publications Egyptiennes, r. Général Earle.
Sorbi, L., r. Stamboul, 2.
Vallinakis, G. C., r. Tewfik pacha, 20.

MANSOURAH

Vlandi, Zacharia, r. Neuve.

PORT-SAID

Barsotti & Goldmann, r. Said.

SUEZ

Bougéya, F., L. & Co., r. Caracol el-Warcha.
Grech, Emmanuel, r. el-Moarref.
Mizzi, Félix, r. Dousseau bey.

TANTAH

Ibrahim Mahmoud Salem, Darb-el-Abchehi.

ZAGAZIG

Felice, Ch. Abbas.

Remisiers en Marchandises

ALEXANDRIE

RAISONS SOCIALES	COMMIS ADMIS
Adda, D., & Fils.	Adda, Léon.
Arcache, A. & Co.	Farah, Elie.
» »	Arcache, Assaad
Angelopoulo, C. Z., & Co.	Angelopoulo, T.
» »	Dagher, Jean P.
» »	Tasso, Neghib.
» »	Theologis, A.
Arab, I. C.	Debbas, Faddoul
Augustino, P., & Co.	Sayour, A.
» »	Macropoulo, P.
» »	Moscat, Ph.
» »	Anastasiadis, D.
» »	Polito, E.
» »	Salfati, Eug.

PILULES PINK
GUERISSENT LA OU LES AUTRES REMEDES ONT ECHOUE

Alexandrie (suite).

RAISONS SOCIALES	COMMIS ADMIS
Balli frères & Co.	Bally, Aristide.
» »	Cremisi, Umb.
Reïd, Barnard & Co.	Cohen, Albert.
» »	Negrin, M.
» »	Blattner, Rudolf
Botton, I., & Co.	Benaroya, A.
Bekhyt, G. & J., & Co.	Barki, Joseph.
» »	Abouat, Ibrahim
» »	Picciotto, E. de.
» »	Gorra, Elie.
Botton, Raoul & Co.	Salfati, C.
» »	Sasson, Alfred.
Ben Lassin & Co.	Vais, Ezio.
Calamaro, Leon & Co.	Barda, William.
» »	Levi, A. R.
Calleja & Naggiar.	Senitecolo, C.
» »	Kriegelstein, N.
» »	Debbas, E. F.
Caralli G., & Co.	Pandélides, P.
» »	Binder, Carlo.
Cattaui Ad., & Co.	Zucco, C. & D.
»	Paparigopoulos, D.
»	Michailidis, J.
»	Peroglu, E.
»	Pappo, A.
»	Michailides, G.
»	Nicolaides, P.
»	Sizzo, N. J., de.
»	Naguin, Ad.
»	Ravelli, F. G.
»	Caravia, N.
»	Constantinidis, H.
Cesana & Co.	Francis, Joseph.
»	Kemeid, N.
»	Barda, Abr.
»	Khodeir, Ph.
»	Ganem, Paul.
»	Ades, A. M.
»	Pinto, Victor.
»	Sebton, Jaques.
»	Zaradel, Raphel
Cordahi, G.	Aswad, Khalil.
»	Barda, David J.

RAISONS SOCIALES	COMMIS PRINCIPAL
Cordahi, G.	Fayad, Michel.
»	Cordahi, Wadi.
»	Dandan, Selim.
Coromili, Const. G. & Co.	Harouch, S.
»	Nahman, Joseph
»	Cattaui, Umb.
»	Bracha, Oreste.
»	Arditi, Alberto.
»	Cohen, Sciaoul.
»	Arditi, Jacques.
»	Coromi, A. & C.
»	Arditi, Salamon.
Coroniades, Alexandre E. & Co.	Herman, J.
» »	Costi, Const.
» »	Christomanos, M.
» »	Afendouli, C. T.
Courdadji, A. H. & Co,	Ventura, B.
Couri, I. B.	Biancardi, C.
»	Moussalli, Ant.
»	Marchettini, J.
»	Hodeir, Joseph.
»	Gibara, Alex.
»	Gorra, Elie.
»	Hathout, Michel.
»	Nahas, Antoine.
Cumbo & Maximo.	Apostolou, G.
» »	Sursock, Emile.
» »	Stavrides, Jean.
Debbas, E. Nicolas G. & Co,	Farès, Khalil.
»	Araman, Michel.
»	Daoun, Alex.
»	Chami, Georges.
»	Ovadia, Chami.
Edrei, Alex. & Co.	Edrei, Maurice.
»	Picciotto, R. D.
Franghiadi, Em.	Mauessis, C. Th.
»	Sinano, Victor.
»	Mavrogordato, M.
Filus, Frères & Co.	Aghion, Maurice
» »	Mercenier, P. L.
Gandur, A. M.	Cohen, Alfred.
»	Sepsi, Th.

DEMENAGEMENT ET GARDE MEUBLES

COMPTOIR D'ENTREPRISES INDUSTRIELLES ET COMMERCIALES D'EGYPTE

Bureaux: au dessus des Télégraphes Egyptiens — Tél. 1899 — P.O.B. 1108

Alexandrie (suite)

RAISONS SOCIALES	COMMIS ADMIS
Gandur, A. M.	Botton, Nathan.
»	Levi, Ercole.
»	Tasso, Dimitri.
»	Hanna, Neghib.
Gasparian & Co.	Ohanian, P.
»	Angel, Daniel.
»	Gerassimo, Tel.
Gordon & Co.	Gordon, Geor. I.
»	Guttières, S.
»	Yannopoulo, S.
»	Stavropoulo, J.
Hazzopoulo & Co.	Armanzopoulo, G.
»	Abdel Nour Sava.
»	Bechbach, Jean.
»	Dahan, Ibrahim.
»	Thomas, Panayotti.
»	Aslamides, Alex.
»	Jannakis, D. & G.
»	Casdagli, S.
»	Parigoris, C. P.
Klat, Th. & C.	Mavro, Michel.
»	Stout, Jacques.
»	Fayad, G. F.
»	Fayad, Anis.
»	Klat, Aref.
»	Klat, Ant. J.
Kyriacopoulo Frères & Co.	Koukas, L.
»	Baindeky, G.
»	Bolias, Const.
»	Camburopoulo, G.
»	Aoun, Khalil.
»	Noradian, M.
»	Doummar, Ibr.
»	Kyriacopoulo, K.
»	Houri, François
»	Panayotopoulo, P.
»	Zachariades, D.
»	Pateraki, Jean.
Koblet, H. H.	Schehade, Elie.
Levi, Victor, & Co.	Mortera, Neno L.
»	Levi, Edmondo R.
»	Terni, Enrico.
Lunghis, C., & Co.	Paramikiotis, A.
»	Afoundachi, M.
»	Dibo, Georges E.

RAISONS SOCIALES	COMMIS ADMIS
Lunghis, C., & Co.	Bollas, Jean D.
»	Theodossiou, C.
»	Stavrides, Jean.
»	Lunghis, Achille
Maximo, J., & Co.	Hacco, Elie.
»	Schuiz, Pierre.
»	Picciotto, Umb.
»	Polito, Franc.
»	Maximo, Em.
»	Roche, Alex.
»	Zahar, Georges.
»	Anastassiou, Th.
»	Bassiliadis, A.
Mires, S. A., & Co,	Angelopoulo, S. Z.
Mortera, G. L.	Chartoularis, P.
»	Werner, Otto.
»	Osmo, Br.
Nahman, & Fils,	Hefes, Isaac.
»	Salama, Marco.
»	Schinasi, Alb.
Neematalla, S., & Co,	Tawil, Nicolas.
»	Chami, Joseph.
A. Th. Ralli & Co.	Joyce, Charles.
»	Scampoulos, M.
Rodocanachi, J. P., & Co.	Sinadino, N.
»	Green, Joseph.
»	Sinadino, A. J.
Rossano, A. I., & Co,	Giglio, Arturo.
»	Mitarachi, Jean.
»	Wilkinson, S.
»	Ohanna, Y.
»	Cohen, Victor.
Rossano F. B., & Co.	Rieti, Rafael.
»	Suarès, Emile.
»	Sebton, Felix.
Salama, Ch, & Co.	Barda, B.
»	Salama, Arthur.
Salinas Frères & Co.	Salinas, Walter.
»	Metaxopoulo, D.
Scanavi, C. L.	Demetriadis, C.
»	Demetriadis, N.
Schinasi, Marco.	Cardaky, Gust.
Sisto, E., & Co.	Debbas, Gab. F.
»	Kamar, Joseph.
»	Hayat, Jean.

J. OROWETZ Sole Agent for: "Spatenbräu" Munich Beer and "Erste Pilsner Aktienbrauerei" in Pilsen.
Stores: Rue du Téléphone - Cairo *Tél. N° 2075*

RAISONS SOCIALES	COMMIS ADMIS
Sisto, E., & Co.	Nasser, Charles.
»	Chrissouli, C.
»	Nattas, Elias K.
Sinadino, John & Stephi.	Athin, John F.
»	Frangi, Ugo.
»	Stapleton, C. R. F.
Soria, Moise	Mokbel, Ahmed.
»	Aghion, Behor.
Souaya, A. M. & Co.	Raad, Selim.
»	Hakim, Tewfik.
»	Ioakin, Alfred.
»	Yarad, Néghib.
Suarès, Cl. & Co.	Mirès, Lazzaro.
»	Anastassiadis, P.
»	Apostolidis, C.G.
»	Pardo, Adolphe.
Sursock, G. L.	Nahas, Emile.
»	Amme, Neghib.
Trad, Gab., & Co.	Fiani, Nicola.
»	Fiani, Elie.
»	Guarino, Ugo.
»	Naccache, Ant.
»	Zaher, Ibrahim.
»	Fayad, Nessim.
»	Debbas, Gab. K.
»	Sarris, A. E.
»	Castro, Leon.
»	Nahas, Zeki.
Vitiadès, Jean G., & Co.	Georgantas, J P.
» »	Passalides, U.
Vitiadès, Miltiades G. & Co.	Nauphal, Const.
»	Manuelian, B.
»	Papasi, Platon.
»	Myrissis, Alex.
»	Anastassion, A.
»	Beghian Armais.
»	Vissendjides, N.
»	Stathis, Th.
»	Rathle, Neghib.
»	Valliadès, Jean.
»	Stefanou, Geor.
»	Turabian, Hov.
»	Petridis, Nikitas
Vouros, D. & Co.,	Vouros, Th.

RAISONS SOCIALES	COMMIS ADMIS
Vouros, D., & Co.	Amme, Habib.
»	Kouri, A. J.
»	Mabro, Zaki.
Zimbouki, N. & Co.	Araman, Elias C.
»	Ioannou, St.
»	Perakis, Alcip.
»	Moreno, Isaac.
»	Araman, E. G.
»	Papasi, Georges.
»	Bocti, Georges.
»	Bachatori, C.
»	Fafalen, G.

Remisiers en Valeurs

CAIRE

Adda, A., & Co.
COURT. INSCRIT: Abramino Adda.
COMMIS ADMIS: Aslan Agami.

Adda, D., & fils.
COURT. INSCRIT: David Adda.
COMMIS ADMIS: Joseph Adda.

Alfieris, Ambrosoli & Chiha.
COURT. INSCRITS: Nicolas Alfieris, Enrico Ambrosoli, Philippe Chiha.

Ammar, Mosseri & Co.
COURT. INSCRITS: Victor Ammar, Joseph Mosseri.
COMMIS ADMIS: M. Alexandre Gallico.

Bahari freres.
COURT. INSCRIT: Georges Bahari.

Caralli, G., & Co.
COURT. INSCRITS: Dimitri Caralli, Georges Caralli.

Cattaui, Ad., & Co.
COURT. INSCRIT: Adolphe Cattaui.
COMMIS ADMIS: Georges Bereketti.

Cohen & Botton.
COURT. INSCRITS: Saul Botton, Elie Cohen.
COMMIS ADMIS: Isaac Errera.

Constantinidi, A. S., & Co.
COURT. INSCRIT: Anthony Constantinidi.
COMMIS ADMIS: John Khephalas.

Domergue, M.
COURT. INSCRIT: Marius Domergue.
COMMIS ADMIS: Alexandre Nucci.

ELECTRICITÉ
Ettore Covi
Installations Electriques
Fourniture de Matériel
CAIRE, Rue Kasr-el-Nil, à côté de l'Hôtel des Ventes

Ezra Adès.
COURT. INSCRIT: Ezra Adès.
Gasparian & Co.
COURT. INSCRIT: Const. Der Gasparian.
COMMIS ADMIS: Ibrahim Battaini.
Green, M., & Co.
COURT. INSCRIT: Moise Green.
Israel, M. Ab., & Co.
COURT. INSCRIT: M. Ab. Israel.
COMMIS INSCRIT: Tewfik Chemtob, Paul Ganem.
Jabès, Levi & Co.
COURT. INSCRITS: Joseph Jabès, Salvatore M. Levi.
COMMIS ADMIS: Isaac Glinn, Carlo Pardo.
Kraiem, Zaki & Co.
COURT. INSCRIT: Zaki Kraiem.
COMMIS ADMIS: Vita Bianco.
Mortera, G. L.
COURT. INSCRITS: Aldo Mortera, Jules Mortera.
COMMIS ADMIS: Moise Mosseri, Sam. Pérèz.
Pérèz, J. H., & Co.
COURT. INSCRITS: H. Joseph Pérèz, Nessim Cohen.
Reid, Barnard & Co.
COURT. INSCRITS: Percy Charles Barnard, Lesle Reid.
COMMIS ADMIS: Gaspar Evarsidis.
Riso, E. Levi & Co.
COURT. INSCRIT: Riso E. Levi.
COMMIS ADMIS: Aaron Elnékavé.
Rodocanachi, J., & Co.
COURT. INSCRIT: John P. Rodochanachi.
Rossano & Benaroya.
COURT. INSCRITS: Jacques Benaroya, Auguste Rossano.
Salinas Fratelli & Co.
COURT. INSCRITS: Joseph Salinas, Théophile Mordou.
COMMIS ADMIS: Marco Sciamma.
Schamasch, Kuch & Co.
COURT. INSCRITS: Abraham Schamasch, Charles Kuch.
COMMIS ADMIS: Samuel Asseo.
Stout, P. W.
COURT. INSCRIT: Percy Wyfold Stout.
COMMIS ADMIS: Captain F. S. Bayley.
Suarès, Clément & Co.
COURT. INSCRIT: Clément Suarès.
COMMIS ADMIS: Sam Mir, Alfred Nasser, David Sebton, Nicolas Zaphiriou.
Suarès, Marc & Co.
COURT. INSCRIT: Marc Suarès.
Wenger, E.
COURT. INSCRIT: Eugène Wenger.
COMMIS ADMIS: Elie Naggar.
Zaccai frères.
COURT. INSCRIT: Abramino Zaccai.
COMMIS ADMIS: Demosthène Rissetti.

ALEXANDRIE

RAISONS SOCIALES	COMMIS ADMIS
Arcache Antoine & Co.	Farah, E. J.
Augustino, P. & Co.	Macropoulo, P.
Bekhyt, G. & Co.	Levi, G. B.
Botton, S. & Co.	Benaroya, Ascher.
Caralli, G. & Co.	Eugénides Jean.
Cesana & Co.	Angel Daniel.
»	Ebbo, Maurice.
»	Ebbo, Nessim.
»	Pinto, Victor.
Coromili & Co.	Arditi, Jacques.
Coroniades, A. & Co.	Christomanos, Max A.
Filus Frères & Co.	Mercenier, P. L.
»	Aghion, Maurice D.
Franghiadi, E. S.	Manessi, Const.
Gandur, A. & Co,	Levi, Ercole.
Gebali & Braun.	Argi, Joseph.
Hazan, Moïse & Co.	Botton, Nathan D.
»	Francis, Joseph.
Kibrit Brothers.	Trad, Max.
Klai, Th. & C.	Klat, Aref.
Kyriacopoulo Frères & Co.	Zachariades, Denis.
»	Bolias, Costi.
Levi, Victor & Co.	Terni, Enrico.
»	Mortera, Neno Levi
»	Levi, Ed. Riso.
Mortera, G. L.	Misrahi, Alan.
»	Osmo, B. R.
»	Chartoularis, P.

VÉRITABLES GRAINS de SANTÉ du Dr FRANCK
PURGATIFS — DÉPURATIFS — ANTISEPTIQUES
Le Remède de la CONSTIPATION — Dans toutes les Pharmacies.

Alexandrie (suite)

RAISONS SOCIALES	COMMIS ADMIS
Ovadia, J. & Fils.	Levi, Raph. M.
Rossano, A. I., &	Ohanna Youssef
Rossano, F. B., & Co.	Suarès, Emile.
»	Levi Francis.
Rossano, Felix Sab. & Co.	Omer Averkiades.
Salinas frères & Co.	Salinas, Walter.
Sofio, Carlo	Peroglou, N.
»	Paparigopoulo, D.
Suarès, Clément & Co.	Apostolidis, Const. J.

Remouleurs

(Voir Aiguiseurs)

Renseignements (Bureaux de)

CAIRE

Egyptian Private Detective Agency, Ch. el-Maghraby, 7.
Haddad, Jean E., Haret Chichini, 5.
Institut de Renseignements, E. Talarewitch, B.P. 106
Institut W. Schimmelpfeng, Ch. el-Manakh, 5.
Masters Mercantile Association. Ltd, Savoy Chambers, 5.

ALEXANDRIE

Agence du Moniteur Commercial, Pr. Sotiris directeur prop., r. Cayed Gohar, 6.
Sauvegarde du Crédit en Egypte, B.P. 263.

TANTAH

Souki, D. Philippe, & Co., Ch. Cheha Sagha

Repasseurs

(Voir Blanchisseurs et Repasseurs)

Représentants de commerce

(Voir Négociants-Commissionnaires)

Restaurants

CAIRE

Abbas, Gino Biffi prop., Ch. Kantaret el-Dekka.
Abdel Aziz, Ch. Koubri Kasr el-Nil.
Abondance, Estatopion H. Apoonia prop., Ch. el-Mahdi.
Africa, Nicola Alexandrato prop., Ch. Wagh el-Berka.
Alexandrie, Costi Voltera prop., Ch. Wagh el-Berka.
Antoniou, Kharalambo, Ch. el-Roueï.
Aristomène, Ch. Bab el-Bahari.
Bab el-Khalk, Ibrahim Ismaïl prop., Ch. el-Khalig (Bab el-Khalk).
Balanos, Const., Ch. Wagh el-Berka.
Bavaria, F. Schüller, Ch. el-Faskieh.
Bergossi, L. Ch. Emad el-Dine.
Bosphore, M. Choussios prop., Ch. Wagh el-Birka, 82.
Caire, Youssef Mounir, Ch. Clot bey.
Capitale , Mourad Zaher & Co., prop., boul. Clot-bey.
Charkieh, F. V. Fotiadis prop., Ch. el-Mahdi.
Chio, Stefano Frangou, Ch. Clot-bey.
Choucri Hussein, Ch. el-Koumi.
Colonies, Georges Thalassinos prop., Haret el-Ocely.
Constantinople, Ovaghian Apagian prop., Abdine, 3.
Constantinople, H.M. Dimitriou prop., Ch. Abdel-Aziz, 32.
Constitution, J. Vlando & N. Christodoulo, Ch. el-Guinenah, 8.
Egypte, G. Kakambouras & Frère prop., Ch. Bab el-Bahari.
Egyptien, Soliman Hatem, Ch. Wagh el-Birka.
Egyptien, B. Mahfouz prop., Midan el-Faskieh, 1.
Etoile d'Orient, Ch. Wagh el-Birka, 11.
Europe, Ch. el-Faggalah, 28.
Fischer, F., Ch. el-Zabtieh.
Hassan el-Agati & Co., Ch. Wagh el-Birka.
Hassan Hassan el-Zeïni, Ch. el-Abbassieh

Enrico Ganni & C° LIVORNO (*Italie*)
ACIDE BORIQUE — Talc — Plombagine — Cire — Racine d'Iris — Miel
MARBRES BRUTS ET FAÇONNÉS — TERRES COLORANTES — PIERRE PONCES
EXPORTATION
Adresse Télégraphique : GANNI-LIVORNO

Hassan Ibrahim el-Hati, boul. Clot-bey.
Hélouan, Nicolas Pyros, Ch. Mausour pacha (Hélouan).
Hermès, D. Geranopoulo prop., Ch. Kamel, Square Halim.
Hilal, Ch. el-Maghraby, 8.
Ibrahim Mohamed & Ahmed Nada, boul. Mohamed Aly.
Khalil Ibrahim el-Sabahi, Ch. el-Abbassieh.
Kovats,Ch., Ch. Wagh el-Berka, 42.
Leva, Nasr & Bittar prop., Ch. Wagh el-Birka, 82.
Ministères, D. Luigi prop., Ch. Khaïrate.
Mohamed Hanafi, Ch. Mohamed Aly, 96.
Mohamed Hassan el-Zeïni, Ch. el-Abbassieh.
Mohamed Khabib el-Hati, Ch. Mansour pacha (Helouan).
Montazah, Adib Asse prop., Ch. Wagh el-Berka.
Mourour, Damiris & Mamalis, Bazar Mourour.
Nil, Veloudakis & Geranopoulos prop., r. Elfi bey, 1.
Obelisk, Nicolas Gasparinatos prop., Ch. Wagh el-Berka.
Orient, Archak Chanonian, boul. Abdine.
Ottoman, Abdel-Kader Abdel-Rahman, Ch. Salama (Ataba el-Khadra).
Palestine, Isaac Mordo & Co prop., Ch. Mousky, 226.
Paradis, Ch. el-Faggalah, 11.
Peloponésos, G. Chrisantopoulos, pl. anc. Zaptieh.
Pôle Nord, boul. Circulaire, Héliopolis.
Progrès, Antoniou Kharalambou prop., Ch. el-Rouei, 3.
Rendez-vous des Orientaux, Ch. el-Chawazlia (Mousky).
Salonique, Hasson frères prop., Ch. el-Chawazlia (Mousky).
San Giovanni, Al-Hayat prop., Hélouan.
Santi, P., Jardin de l'Ezbékieh.
Sémiramis, M. Giovanian, Ch. Wagh el-Birka.
Smyrne Ch. Wagh el-Birka, 54.
Sole, Enrico Cirri prop., Ch. el-Beidak (derrière le Théâtre Khédivial).
Sphinx, G. Bauer, av. de Boulac.
Sport, Medardo Fini, Ch. Arbakhana.
St George, Georges N. Frangoulis prop., Ch. Bab el-Bahri.
St James, R. Marburg prop., av. Boulac.
Tranakides, A. Ch. el-Mahdi.
Universel, Michel Turquieh prop., Ch. Sahel el-Guelal.
Vakas, E.G., Bazar Mourour.

ALEXANDRIE

Acropole, Kyriacou Frères & A. Ziza prop., ruelle Ebn Rached.
Ahmed Saidan, r. Bab el-Karasta, 38.
Alexandrie, Kyriacopoulo & B. Tsioustas prop., r. église maronite, 2.
Amin Houssein, r. Anastassi, 10.
Bains du Mex, Georges Prinea prop., Mex.
Barakat Mohamed Youssef, r. Ibrahim 1er, 1.
Bologna, Gustavo Frignani prop., r. Borham pacha. 2.
Bosphore, P.C. Stéfanides prop., r. du Bazar.
Byzance, G. I. Tsotsou prop, r. de la Poste.
Caire, N. Mandarakis & H. Zizas, r. de la Poste, 3.
Carlino, S., r. Anastassi, 31.
Central, E. Giovannidis, r. anc. bourse, 10.
Christodoulakis, M., r. des Sœurs, 23.
Ciarpani, Giovanni, r. Sidi Metwalli, 19.
Confiance, N. Veroudakis prop., r. église Ecossaise, 2 (pl. Mohamed Aly, 6).
Dardi, A., r. Menasce, 14.
De Lesseps, H. Savoy & Co., r. anc. bourse, 9.
Dramaca & Co., r. Souk el-Fahamine, 8.
Elia Pietro, r. gare du Caire, 12.
Espérance, Haggi M. Geogantilis, Bazar Français
Florence, Vassili Constantinidis prop., r. de la Poste, 14.
Germania, M. Reinhardt prop., r. anc. bourse 5.
Glytsos, K. P., r. église copte, 3.
Hassan A. el-Cordagi, r. des Sœurs, 56.

L'Imprimerie de la **SOCIÉTÉ ANONYME EGYPTIENNE DE PUBLICITÉ**
30, rue Kasr-el-Nil, LE CAIRE
Imprime vite, bien et bon marché

Imbros, N. Lada, ruelle Ebn Sina.
Jeune Turquie, Hanna Younès prop.
Karamichos, M. r. des Sœurs, 58.
Kassem Adem Aly, r. mosquée Attarine, 31.
Keck, G. G., r. des Pyramides et Bazar Français.
Kouria, St., r. église grecque, 13.
Mahmoud Ibrahim, r. prince Abdel-Moneim, 119.
Manessis, Georges, r. Anastassi. 16.
Marconi, tenu par E. Bruschi & G. Pederzani, r. Metwalli, 30.
Masaniello, Louis Fraiolla, r. Temple Menasce, 4.
Mohamed Aly, G. Tragaropoulos. pl. Mohamed Aly, 16.
Nofsco & Nesrob, r. Abou Dardar.
Nomikos, D., r. Ibrahim pacha, 22.
Orient, Georges Farah prop., r. Mohamed bey el-Defterdar, 2.
Oriental, J. Iconomides prop., r. anc. douane.
Pantelikizi, I., r. el-Midan, 70.
Paraskeva, Panagos Haggi, r. Anastassi, 21.
Patrie Georgeoura prop., r. prince Abdel-Moneim.
Peloponisson, Stavro Tsipi, r. Souk el-Kanto, 1.
Pittakos, Z. G., r. gare Ramleh, 17.
Ria, R., r. Anastassi, 29.
Rosbif, Pélix Chopin, r. anc. bourse, 6.
Santi, D., boul. de Ramleh, 19.
Serelli, A., boul. Ramleh, 33.
Sfakianakis, Elie, r. Sidi el-Metwalli, 22.
Simeonides, T., r. Anastassi, 24.
Stalounis, M. I., r. de la Poste, impasse Ibrahim pacha, 1.
Stefanidis, P., r. du Bazar.
Touroumbetakis. Ant. M. & Co., r. Anastassi, 13.
Verodachis, N., r. de la Poste, impasse Ibrahim pacha, 2.
Vesuvio, V. Brescia, ruelle Jérusalem, 2.
Xaratis Const., ruelle Ebn Hin, 3.
Xekalakis, M. K., r. Salah el-Dine, 21.
Zicopoulos, Nicolas, Mex.

ASSIOUT

Jacoumis, Gorgui, Ch. el-Khoudari.
Khédivial, F. Dimitri prop., vis-à-vis la Gare.
New Hotel, Pandeli Cafkalas, Ch. el-Bahr.
Orient, Ch. el-Mehatta.

BENI-SOUEF

Montazah, Alexandre Zissimopoulos, Ch. el-Riadi.
Nil, Stavros Matandos, imm. Ibrahim Rouchdi, Ch. el-Riadi.
Papaïoannou, Basile.
Syrien, Youssef Habib, Ch. el-Riadi.

CHÉBIN EL-KOM

Nil. Mme Helène Theodosato prop., Ch. el-Bahr.

DAMANHOUR

Chafi, Yacoub, Ch. el-Moudirieh.
Hassan Ibrahim, Ch. el-Moudirieh.
Mahdi Mohamed, Ch. el-Madrassa.
Pyramides, Saman Nicolas, Zaptieh.
Tounsi Ibrahim, Ch. el-Moudirieh

DAMIETTE

Abbas, Costi Cavaliatis prop., r. de la Bourse.
Continental, Jean Vargados prop., Haret el-Eïd.
Khédivial, Christo Petridis prop., Ch. el-Bahr.

FACOUS

Cominos, Jean.

FAYOUM

Fayoum, Emm. Dimitrio, Ch. el-Ramleh.
Karoun, Athanase Tasco, Ch. el-Ramleh.
Khédivial, Antoine Scaramanga, Ch. el-Ramleh.

GUERGUEH

Angellicas, Nicolas.
Station, Hercile Papadopoulos, Ch. el-Mehatta.

ISMAILIEH

Basta, Jacques, r. de l'Impératrice.
Parisien, Dandrinos frères, r. Negrelli

IODOKINOL Dépuratif, Stomachique, et régénateur de forces.
En vente dans toutes les drogueries et grandes pharmacies.

KENEH

Dandara, Panos Papadopoulos, Ch. el-Bahr.
Khédivial, Nicolas Scandarani prop., Ch. el-Bahr.
Papadopoulos, Yanni, Ch. el-Fawati.
Saïd Mohamed, Ch. el-Bahr.

LOUXOR

Poste, Yanni Tsaltas, r. de la Gare.

MANSOURAH

Cangiarri, Aristodemo, r. de l'église latine.
Khalil Bahri, r. de l'église latine.
Poste, r. de la Poste.
Princes, Michel Rayes & fils, r. Neuve.
Pyramides, Emmanuel Corfiatopoulos prop., r. du Nil.
Savoie, Edouard Dalle Piagge, r. Neuve.
Syrien, Hanna Assaad prop., r. de l'église latine.

MEHALLA-KEBIR

Cristal, Filikos Frères, Ch. el-Koubri.
Khédivial, Mamos Frères, Ch.Kantarah.

MINIEH

Espérance, Yanni Kyriakides, Ch. el-Bosta.
International, Jean Pavlidaki, Ch. el-Bosta.
Windsor, N. Vaki & Co., vis-à-vis la nouvelle gare.

MIT-GHAMR

Diaconidis, Costi, Ch. el-Bahr.
Saad Youssef, Ch. el-Sagha.

PORT-SAID

Hinopoulos, Basile, r. du Commerce.
Olympia, Thomas Coufakos prop., r. du Commerce.

SIMBELLAWEIN

Khédivial, Panayotti Constantinidès.

SOHAG

High Life, Stefano Lenghas, Ch. el-Bahr

SUEZ

Bayerische Bierhalle, Max Habruner, r. Caracol el-Warcha.
International, Anastasi D. Joannides prop., Port-Tewfik.
Runder, L., r. Dousseaux bey.

TANTAH

Abbas, Costi Cavalliotis prop., r. de la Bourse
Bourse, Stelio Papadopoulo prop., Ch. el-Boursa.
Khédivial N. Anagnostopoulo prop., Ch. el-Borsa.
Pyramides, pl. de la Police.
Pyramides, Evangelo Macri, prop., Ch. Moudirieh.

ZAGAZIG

Etoile, P. Argires, Ch. Abbas.
Paradis, Antoine Sgouropoulos, Ch. Abbas.
Poste, Choucri Khouri, Ch. Abbas.
Varouha, Varouha & Yanacou, Ch. Abbas.

ZIFTA

Espérance, E. Ganiaris & Pangalos prop., r. du Tramway.

Revues

(Voir Journaux)

Rhum

(Voir Vins et Liqueurs, Nég. en)

Riz (Négociants en)

(Voir aussi Denrées Coloniales)

CAIRE

Ahmed Ahmed Wanas & Ahmed Chanawani, r. Neuve.
Aly Khamis, Ch. Kabouet el-Zina et Ch. Fakhry pacha.
Brach, Gustav & Co succrs, r. Mousky.
Chammah, Abdel-Aziz Mohamed, Ch. el-Manakhlieh.
Goldschmidt & Co., Hamzaoui, 10.
Khayat, Alexandre, Gammalieh.

TUROG BREAD KIENZLE & SIMONDS
SHARIA MAGHRABI
TÉLÉPH. 24-19 B.P. 665

Moussalli, Hassan, Ch. Darb el-Ahmar.
Ovadia, & Co., I., Société des produits Naturels, Ch. Souk el-Tewfikia, 12.
Richès, Toriel & Co., Hoche Issa.
Sabbagh, Abdel-Latif, Gammalieh.

ALEXANDRIE

Abbas Omar Heddeni. r. masguid Terbana, 5.
Abdel-Hafez Mahmoud. r. Midan, 52.
Abdel-Kader Fawzi el-Hochi, r. Midan, 48.
Ahmed Asciur & Co., r. Souk el-Turk.
Behrend & Co., r. Debbane, 11.
Borhami Issa Mohamed, r. mosquée Terbana, 5.
Boulad, S. H. & Co., r. Mawlay Mohamed, 6.
Brach Gustav & Co succrs., r. Pirona, 1.
Dueck frères & Co., r. Souk el-Samak el-Kadim, 16.
Gelebi, Mokayed, & Co., r. mosquée el-Terbana, 3.
Goar, J., & Son, r. Souk el-Akkadine.
Hadjibakre Khater, r. el-Midan, 50.
Hassan & Mohamed Sembel. r. el-Midan, 30.
Hattab, Mahmoud eff., r. mosquée el-Terbana.
Ibrahim Amer Zadé Ibrahim Mohamed, r. anc. douane. 3.
Kanaa, Ghebeli & Co., r. Wakalet el-Khodar, 11.
Lakani Aly Ibrahim, r. el-Midan, 52.
Mohamed Aboul-Nasr & M. Badawi, r. el-Midan, 32.
Nadouri, Hassan bey, r. el-Midan, 51.
Omar Saleh el-Heddemi, r. Souk el-Tabakhine, 8.
Poujeol, L. E. & J. Weber, r. Avéroff, 10.
Riches, Toriel & Co., gallerie Menasce 1.
Rosetta & Alexandria Rice Mills Co., r. église Debbane, 11.
Sachs, Halifa, & Fils, Souk el-Tabbakhine.
Sasson, S. A. & Co, r. Mawlay Mohamed, 6.
Schneider & Rothacker, r. Pirona 3.
Sissi Aly, r. anc. douane, 1.
Société Anonyme des Brasseries d'Egypte, Karmous.
Taha, Saad r. de la Marine, 68.

DAMIETTE

Abboud, El-Sayed Wahba, Ch. el-Rebbah.
Dars, Moustafa & Abdel-Rahman, Ch. el-Charabasi.
Gammal, Abdallah, Ch. el-Charabasi.
Khafagui, Hassan & Moustafa, Ch. el-Charabasi.
Khafagui, Mohamed & Hassan, Ch. el-Charabasi.

FAYOUM

Mohamed Marakby, Ch. el-Yousfi.

GUERGUEH

Baroudi Osman Ibrahim, Ch. el-Hammam

Robes & Manteaux

(Voir aussi Couturières)

CAIRE

Arslanian, Mme A. E., Ch. el-Maghraby, 2.
Auroy, Mme E., Ch. el-Manakh, 18.
Bentsen, E., Ch. Soliman pacha, 5.
Boué Sœurs, Ltd, Ch. Kasr el-Nil, 42.
Cécile, Mlle E., Ch. Kasr el-Nil, 29.
Feldmann, Mme R., Ch. Soliman pacha, 44.
Garandet, Mme Jane, Ch. el-Manakh, 20.
Jorgensen, R., Ch. Zervudachi, 10.
Maxime, Ch. Koubri Kasr el-Nil, 5.
Menahem, Mme Allegra Ch. Boulac, 14.
Nicolas, Mme A., Midan Soliman pacha, 8.
Picault Sœurs, Ch. Kasr el-Nil, 19.
Povereny, Bernard, Midan Soliman pacha, 8.
Richard, Ch. Soliman pacha. 15.

ALEXANDRIE

Chalons, H. Hochapfel & Co., r. Chérif pacha, 26.
Daujat, Abram, r. Nébi Daniel, 21.
Fummo, Rita, r. hôpital grec, 1.
Gaglieri, Mme R., r. pacha el-Falaki. 2.
Galeries Lafayette r. Rosette, 10.
Hannaux & Co., pl. Ste Cathérine.
Mayer, A. & Co., pl. Mohamed Aly. 5.
Mollet, Mme Marcelle, r. Nébi Daniel. 15.
Printemps, r. Rosette. 6.
Reichenstein, Mme E., r. Rosette. 17.
Stein, S., pl. Mohamed Aly. 13 et 11.
Zanchetti, A., r. Rosette, 3.

M. Melachrino & Co's
FAMOUS CIGARETTES
Factories CAIRO-EGYPT & NEW-YORK

Robinetterie (Fabricants de)

CAIRE

Assadourian, K., & Co., rd.-pt. Kasr el-Nil.
Chiniara & Yazadjian, Gheit el-Noubi.
Garabedian, Alixan, Ch. Mohamed Aly, 106

ALEXANDRIE

Baghdjian, A., & Co., r. Sidi Abil-Dardar, 20.
Baghdjian, N., r. Bab el-Guédid (Moharrem bey).

Sacs (Négoc. en)

CAIRE

Brach, Gustav & Co succrs, Ch. Mousky.
Luri, Félix, Ch. el-Rouei et Ch. Clot-bey.
Pagri, Spiro, Ch. el-Rouei.
Perachi, G., r. Neuve.
Pilavachi, C. G., Boulac
Riches, Toriel, & Co., Hoche Issa.

ALEXANDRIE

Bichara, A., r. Ibrahim 1er, 65.
Boulad, S.H. & Co., r. Mawlay Mohamed, 6.
Buhagiar, Alf. G., & Co., r. douane.
Camilleri, William, Minet el-Bassal.
Pilavachi, C. G., r. mosquée el-Cheikh Ibrahim pacha.
Sachs, Halifa, & Fils, r. Soukh el-Tabakhine.
Sasson, S.A. & Co., r. Mawlay Mohamed, 7.

TANTAH

Hassan Aly Fatatry, Deïr el Sayed.
Mohamed Bayoumi, Darb el Katar.

Sage-Femmes

CAIRE

Afnassieva, Mme, Ch. Mohamed Aly, 61.
Ammouna, Dme, Haret el-Charkawi.
Andréadaki, Mme Eugénie, boul. Mohamed Aly, 116.
Ayoucha, Sami, Sikket el-Faggalah.
Bailey, Miss R., Ch. Nubar pacha, 18.
Bardach, Mme E., Ch. Mousky.
Bercovich, Maria, Ch. el-Fagallah, 23.
Bertomy, Dr C., Ch. Gala (Tewfikieh).
Bibermann, Mme, Ch. Mansour pacha (Helouan).
Boghos, Marie, Manchiet el-Sedre (près du Caire).
Cambria, G. Leonardi, r. Abdel-Aziz, 18.
Cauzy, Mme, Ch. Soliman pacha, 40.
Cimiraglia, Mme G. C., Ch. Clot-bey.
Constantinidis, Mme D.S., Ch. Azbak.
Covazzi-Luccia, C. Tewfik, 14.
D'Andréa, Mme Ch. Abbas (près la gare).
Delmedico, L., Midan Tewfik, 3.
De Rosa, C., Ch. el-Faggalah, 9.
Ephraïm, Mme J., Ch. Abdine, 39.
Fatma, Hourie Hanem, Ch. Koubri Kasr-el-Nil, 33 (Atfet Abou el-Seba).
Gambi, Mlle Carmelina, Ch. el-Faggallah.
Gamila, boul. Mohamed-Aly.
Hatzopoulos, Costanza, boul. Clot-bey.
Hélou, Sophie, Ch. el-Gamil.
Jacobi, Esther L., Ch. Nubar pacha, 20
Joannides, Suzanne A., Ch. el-Fagallah, 27.
Kassatly, S., boul. Clot-bey, 87.
Khoutorski, Mme, Ch. Mohamed Saved Ahmed pacha (Helouan).
Klein, Mlle Caroline, Ch. Emad el-Dine, 58 (Abdine).
Kliewer, Mme B., Ch. el-Faggallah.
Levy, Mme R., Ch. el-Dawawine, 34.
Massa, Mme Louise, boul. Abdel-Aziz, 15.
Mavropoulo, Mme A., Ch. Abdine, 20.
Mosseri, Louna, Ch. el-Zaher, 77.
Moyal, Mme Marie, Ch. Mohamed Aly.
Nasmann, Mme, ruelle de l'hôtel du Nil.
Ohanessian, Mme Ferouz, Ch. el-Mahdi.
O'Reilly, Mme R., Ch. Koubri Kasr el Nil.
Panajotopoulo, Mme H., Ch. Soliman pacha, 14.
Pantazopoulou, Mlle A., Ch. Abdel Hakk el-Sombâti, 3.
Papazian, Mme M., Ch. el-Bosta.
Pélas, J., Ch. Abdel-Hakk el-Sombâti.
Petino, Mme Teresa, boul. Clot-bey.
Randis, Julie S., Ch. Abdel-Aziz, 26.
Renieri, Evangelia, Ch. Abdine, 23.
Routman, Mlle Rachel, Ch. Abdine, 9.
Sayeda Sabri, Ch. Mohamed Aly
Seropian Dubuc, Mme J., Ch. Djellal pacha, 7.

DEMENAGEMENT ET GARDE MEUBLES
COMPTOIR D'ENTREPRISES INDUSTRIELLES ET COMMERCIALES D'EGYPTE
Bureaux: au dessus des Télégraphes Egyptiens — Tél. 1899 — P.O.B. 1108

Sgourdeau, Mme Marie, Ch. el-Bawaky.
Staccioli, Mme Italia, Ch. Djellal pacha.
Valadji, Mme E., Ch. Mohamed Aly.
Vidal, A., Ancien Bazar.
Zelnik, Sarah, Haret el-Hamza, 1 (Mousky).

ALEXANDRIE

Albertini, C., r. Attarine 47.
Antoni, Esther J., Maison de Maternité, r. Ismaïlia, 36.
Backman, S., r. Moharrem bey, 26.
Belleli, Rosa, r. el-Sarafieh 12.
Caropoulo, C. P., r. église copte, 7.
Casaltà, A., r. Sahet Bakir.
Daveti, C., r. Anastassi, 59.
Dimitriou, Mme S. S., r. el-Midan, 25.
Dritsa, Alexandra, r. Nubar pacha, 10.
Ebenrecht, Mme Martin, station Schutz.
Finochiaro, G., r. des Sœurs 36.
Gandolfi C., r. de l'hôpital grec 23.
Grigoriou, Mme A., r. Anastassi, 83.
Huber, Melle, r. Mahmoud pacha el-Falaki, 2.
Kabu Youssef, attaché à la Municipalité.
Lafortezza, G. Lina, r. Toussoun pacha, 20.
Lambrou, M., r. Abilfeda, 5.
Lembo Cammarino, Mme E., r. des Soeurs, 11.
Mavroudi, C., r. Anastassi, 4.
Micheletti, Mme Vve Virginia, r. mosquée Attarine, 16.
Mizraki, Tchakir, Bacos (Ramleh).
Miran, Fannie, r. anc. douane 7.
Moustachi, P., r. Cayed Gohar, 19.
Passini, Annetta, r. Salah el-Dine, 11.
Peyer Mlle, r. d'Allemagne, 15.
Piantini, Erminia, r. Attarine, 40.
Piccoli, Petronilla, r. Attarine, 31.
Plesnicer, Anna, r. Abdel-Moneim 111.
Rossi, L., r. Paolino, 2.
Salha Soliman, attachée à la Municipalité.
Samara, A., r. Sidi el-Souri, 14.
Saphir, M., r. Anastassi 27.
Sevastopoulos, Mer., r. Ebn Khaldoun, 21.
Tambacopoulo, Marie, r. Ebn el-Sabet.
Tchakir, Mme Marie, r. Ras-el-Tin, 13.
Urso, Mme E., r. des Sœurs, 11.
Valastro, Sarina, r. Cayed Gohar, 5.
Vlachou, Rosalia, r. des Soeurs, 31.
Zénab Chehata, attachée à la Municipalité.
Zind Mme M., r. Emam Malek, 7.

BENHA

Fatma Ahmed el-Lessi, à l'hôpital du Gouvernement.

MANSOURAH

Hafiza, à l'hôpital du Gouvernement.
Lupa, Mme Ida, r. Neuve.
Mondon, Mme Hélène, r. Neuve.

PORT-SAID

Allouard, Emilie, r. de Lesseps, 43.
Aslanides, Marie, r. Hôpital Egyptien.
Goldfard, r. Saïd.
Lauricella, Antonietta, r. Kawala.
Lupo, Mme, r. Neuve.
Papanicolas, Amalia, r. du Commerce.
Procida, Philippe Vve Monti, r. Saïd.
Romeo, Mme Carmela, r. Saïd.
Sesquière, Emilie, Villa des Roses, à la Plage.

SUEZ

Dorfler, Josepha, Caracol el-Sawary.

TANTAH

Dahabieh, Mme Litsa, Ch. Moudirieh.

ZAGAZIG

Moroon, Mme Ketty, Ch. Abbas.

Salles de Lecture

(Voir Bibliothèques)

Salles de Vente

CAIRE

Ascher, M. S., Midan Souk el-Kanto.
Benga & Casati, Ch. el-Madabegh, 39.
David, A. M., boul. Clot-bey, 32.
Della Torre L., Ch. Abdine, 43.
Grayche, A., & Co., Ch. Zervudachi, 10.
Hôtel de Ventes, Alex. Catsaros, Ch. Kasr el-Nil, 51.
Nouvel Hôtel des Ventes, B. Cohen & H. Goldstein, Ch. Nubar pacha, 5.
Osman Darwiche, Darb el-Kotta.
Pinto, Isaac, Ch. el-Guinénah.

LA CLEF de cet ANNUAIRE c'est la TABLE des MATIÈRES qui est à LA FIN du volume

Samuelson, A. & M., frères, Ch. el-Manakh.
Traboulsi, Abdel-Razek H. A., Midan Souk el-Kanto.
Véritable Salle d'Occasion, H. Chalhoub, Ch. el-Manakh, 12.

ALEXANDRIE

Mieli, G., r. Nébi Daniel, 15 et r. église copte, 28.
Pace, Mario, r. Chérif pacha, 22.
Piperno, M., V., r. Sidi Metwalli, 46.
Sgolia, A., Passage Pharmacie Huber.
Siderato, Georges, r. Lombard.

Savon (Fabriques de)

CAIRE

Savonnerie Bab el-Nasr, Sabbagh & Paschal Eïd, Bab el-Nasr; dépôt Gamalieh.

ALEXANDRIE

Abou Chanab, Abdallah & Youssef, r. Bab el-Akhdar, 35.
Amad, Georges, r. Souk el-Barsime.
Bartelloni I. Lever Brothers Ltd de Port Sunlight, agent, r. des Etudiants, 2.
Bartoletti, J., boul. Ramleh, 28 et r. Nubar pacha.
Bittar, Jean, r. Bab el-Akhdar, 55.
Debbas, P., r. Ibrahim 1er, 50.
Egyptian Salt & Soda Co. Ltd, Gabbari.
Macdonald, P., & Co., r. el-Midan, 50.
Moissades, D., & Co., r. Warchet el-Toubghieh, 33.

BENIAMINO PANZETTA
FABRIQUE DE SAVON DE TOILETTE
Genre commun pour l'exportation
défiant toute concurrence
Bureau: Rue Saleh-El-Din No. 40.
Fabrique: Rue Souk El-Wardian (Gabbari)

Papadopoulos, N. J., r. el-Rackchi, 10.
Psantopoulos (Les fils de), r. Bab el-Akhdar, 80.
Sâmi Ahmed, r. Ibrahim, 56.

TANTAH

Zalat, Fathallah, Ch. el-Hammam.

ZAGAZIG

Arbib frères, r. de la Gare.

Savon (Negociants en)

(Voir aussi Denrées Coloniales)

CAIRE

Agricola, (Comptoir d'Importation), Ch. el-Maghraby, 3.
Aly Khamis, Ch. Kabwet el-Zina et Ch. Fakhry pacha (Mousky).
Chammaa, Abdel-Aziz Mohamed, Ch. el-Manakhlieh.
Kefalas, Jean, Ch. Hammam el-Talat.
Khayat, Alexandre, Gammalieh.
Marcus, G., & Co., G. Padova & Co succrs., Hoche-Issa.
Moussalli, Hassan, Ch. Darb el-Ahmar.
Sabbagh, Abdel-Latif, Gammalieh.
Société des Produits Naturels, I. Ovadia, & Co., Ch. Souk el Tewfikia, 12.
Synnephias, G., & D. Cosis, Ch. el-Rouéi.

ALEXANDRIE

Abdel-Hafez Mahmoud, r. Midan, 52.
Abdel-Kader el-Tabaa, r. Wakalet el-Khodar, 7.
Abdel-Meguid Khattab, r. Midan, 47.
Abdel-Rahman A. Samakieh, r. Midan, 47.
Aly Fadel & Aly Chawki, r. mosquée el-Terbana, 10.
Aly M. Rifaï, r. Masguid Sultan, 11.
Babasada, Youssef & Ibrahim, r. mosquée el-Terbana.
Carandis, S. E., r. anc. douane, 18.
Charetis, Th. M., r. mosquée Terbana, 10.
Hadjibakre, Khater & fils r. Midan, 50.
Hassan & Mohamed Simbel, r. Midan, 30.
Hussein Nafeh, r. mosquée Terbana, 5.
Imaradé Ibrahim Hakki bey, r. mosquée Terbana, 5.
Khalil Scandar, r. Ibrahim 1er, 54.
Moïssiades, D., & Co., r. Warchet el-Toubghieh, 33.
Moustafa Bahgat, r. Anastassi, 2.

J. OROWETZ Dépositaire et Agent exclusif des Bières "Spatenbräu" de Munich et "Erste Pilsner Aktienbrauerei" de Pilsen.
Dépôt: Rue du Téléphone-Caire. *Tél. N° 2075*

Moustafa el-Husseini, Ch. el-Husseini.
Nadali, P. & figlio, r. Sidi Abdel-Aziz.
Rachid Refaï (Hag), r. Midan, 47.
Skinitou, Th., r. Nubar pacha, 18.
Ververellis, Geo. P., r. de la Poste 9.
Xantopoulos, Georges & Xenophon, r. mosquée Terbana, 5.

Scieries Mécaniques

CAIRE

Bertollissi, Giuseppe, & Co., Ch. Saptieh (Anaber).
Scierie Boulac, Th. N. Koressios gérant.

ALEXANDRIE

G. FORMENTON & FIGLI
Scierie Mécanique
Entrepreneurs de toutes sortes de travaux en bois.
Rue IBRAHIM Ier prop. Ragheb Pacha.
Téléphone 22-86.

Himero, Wladimir, r. el-Wasti.
Industrial Building Co. of Egypt, Gabbari.

KHAYAT ELIE & Co.
SCIERIE MÉCANIQUE
Fabricants de meubles en tout style
VENTE DE GLACE, MEUBLES, BOIS, ETC.
2, Rue Saleh el-Dine

Thomaïdès, B. C. & Co., r. el-Farahdé.

MANSOURAH

Abdel-Hamid Soliman bey.

Sculpteurs

CAIRE

Bajocchi, Romano, Ch. el-Torba.
Domenicos Nicolas. Ch. Dessouki.
Iannoulis, Fotios, Ch. Dessouki.
Paterakis, Stamati, Ch. el-Borsah, 6.
Sari, O., Ch. el-Mezayen.
Sélim Madi, r. Faggallah, 51.

ALEXANDRIE

Bambino, Ant., r. Abou Dardar.
Costilli, Bassili P., boul. Ramleh, 26.
Marucci, L.V., r. gare du Caire, 9.
Mikhaïlidis, Stavros, r. Salah el-Dine, 3.

PORT-SAID

D'Abruzzi, Michel.

Sels et Soudes

CAIRE

Drossos & Company, Ch. Abdel-Aziz.
Egyptian Salt & Soda Co. Ltd, Ch. el-Zabtia.
Port-Saïd Salt Association Co. Ltd, Ch. el-Madabegh, 44.

ALEXANDRIE

Drossos & Company, pl. Mohamed Aly, okelle Monferato.
Egyptian Salt & Soda Co. Ltd, r. Adib, 5.
Pfeiffer, Carl, r. el Warcha, 24.
Port-Saïd Salt Association Co. Ltd, r. Stamboul, 14.
United Egyptian Salt, Ltd, r. Adib, 5.

Selliers

CAIRE

Abdel-Razek Ismaïl, Ch. el-Faggalah, 25.
Aly Farghaly, Ch. Abdine, 12.
Altobello, Benedetto, Ch. Abdine, 18.
Bittar, Alfred J. & Co., Ch. Mohamed Mazloum pacha, 13.
D'Amico, A., fils & Co., Ch. el-Cheikh Aboul-Sibaa, 12.
Farid & Naguib Saad, Ch. Gameh el-Banat.
Heath, F., & Sons, Ch. el-Maghrabi, 15.
Mohamed Abdallah, Ch. el-Faggalah.
Mohamed el Saïd, Ch Mohamed Aly, 103.
Moustapha Ahmed (Hag), Ch. Mohamed Aly, 108 et 111.
Moustafa Soliman, boul. Abdine.
Praegel, G., Ch. Soliman pacha, 1.
Prancich, G., Midan Kasr el-Nil.
Rathle, H. D., boul. Mohamed Aly.

SOCIÉTÉ ANONYME DES GRANDS MAGASINS DE NOUVEAUTÉS
"AU PROGRÈS"
CAIRE — près du Crédit Lyonnais — CAIRE
CONFECTIONS POUR DAMES, TISSUS HAUTES NOUVEAUTÉS, BONNETERIE, AMEUBLEMENTS, BLANC, MERCERIE.

Sabbagh, Gamati & Co., boul. Abdel-Aziz.
Saïd Hassan, Midan el-Zaher.
Sauer, F. J., boul. Abdine, 21.
Spreafico, G. A., Ch. Kasr el-Nil, 51.
Svoboda, Victor, Ch. el-Nimr.
Ward, Nicolas, Ch. Gameh el-Banat.
Yosif Farag, Ch. el-Saha, 7.

ALEXANDRIE

Abdel-Aziz el-Attar, r. des Sœurs, 43.
Abdel-Aziz Mohamed, r. prince Abdel-Moneim, 154.
Ahmed Schiahine, r. Anastassi, 45.
Dendia, Jean, r. gare du Caire, 11.
Disegni, A., r. gare du Caire, 2.
Khouri, J. Thomas, r. de France, 4.
Mohamed M. Mohamed, r. masguid el-Faham, 14.
Sabbagh frères & Khouri, r. de France.
Tabbah, Youssef, r. Tewfik, 22.
Wellay, M., r gare du Caire, 2.

ASSIOUT

Modele Workshop. Youssef Raduaan, Ch. el-Mehatta.

BENI-SOUEF

Aly Mokhtar, Souk el-Talat.

DAMANHOUR

Mahallawi, Ahmed, Ch. el-Bitarieh.

FAYOUM

Mohamed Abdel-Rahman, Ch. el-Rahman.

MINIEH

Mohamed Saad, Ch. Souk el-Ghélal el-Kadim.

SOHAG

Mohamed Ahmed el-Mekahal, Ch. el-Aref.

Serrures

(Voir Ferronnerie-Quincaillerie)

Serruriers

(Voir Ajusteurs Mécaniciens)

Ship-Chandlers

ALEXANDRIE

Abdel-Rahman Abouof, Minet el-Bassal.
Barber, E., & Son, r. anc. douane, 37.
Bavastro, Jacques, r. de la Marine, 76.

THE CLYDE STORES Co, Ltd
ENGINE AND SHIP STORES
AND OILS OF EVERY DESCRIPTION
P.O.B. 640—Tel. 24-94
OFFICE, 14 Rue Sesostris
Also at Greenock and Glasgow.

Hamed Ibrahim & Son, ruelle Kabou el-Melak, 3.
Ismaïl Ibrahim, r. Cabou el-Melah, 3.
Mahmoud Mohamed, r. el-Kayed Gohar, 46.
Mazarakis & Co., r. Kabou el-Melah, 3.
Nimnim, Alick, & Son, r. anc. douane.
Panelli, figli di Ferdinando, r. Nubar pacha, 11 (pl. Ste-Cathérine).
Rizzo, Vincent, r. de la Marine, 67.
Wolters, E., r. anc. douane 1.

PORT-SAID

Azzoppardi, Frank, & Co., r. Sultan Mourad.
Barrès, Adolphe.
Brès, C., r. Kawala.
Broadbent, Richmond, quai François-Joseph.
Cohen, J., & Co., r. Kawala.
Frank & Joseph, quai Eugénie.
Gatt, Alfred & Co., quai François Joseph.
Jatrou, J. & S. P. Kalergis, r. Saïd.
Lion & Blum, r. Memphis.
Madanides, C. N., r. du Commerce.
Metayer, Léon G., quai Eugénie.
Mitrovich, Alexandre, r. du Nil.
Moulet, C. D., & Co., Legrand, Bardou & Co succrs., r. Sultan Osman.
Pace, M. C., & Co., quai Eugénie.
Risgalla & Sons, r. du Nil.
Riskallah, Jacob, r. du Nil.

Marque déposée
PALMA SOURCE D'EAU MINÉRALE NATURELLE PURGATIVE
Certitude absolue d'effets — Manque absolu de troubles
LE PURGATIF LE PLUS AGRÉABLE, EFFICACE ET IDÉAL.
Propriétaire : LOSER JANOS, Budapest.

Rizzo, Vincent, r. Sultan Mourad.
Roïdis, N. P., & fils, r. Saïd.
Ross, John, & Co., quai François-Joseph.
Slavick, James, quai François-Joseph.
Turcio, G., & Figli, r. Constantinieh.
Wolters, E., quai Fraçois-Joseph.
Zammit, M. D., & Co., r. Saïd.
Zannos, William, r. Said.

SUEZ

Busuttil, Guiseppe, & fils, r. el-Moaref.
Moawad Ibrahim
Ogda, Aly Aly, r. Nemsa.
Perry & Sons, Ch. el-Gafary.
Sélim el-Sayed, près la poste égypt.
Sid Ahmed Riskallah.
Zannos, William, r. Saïd.

Sociétés de Bienfaisance

(Voir Partie Officielle pages 408 et suiv.)

Sociétés Financières

(Voir Partie Officielle pages 345 et suiv.)

Sociétés Immobilières

(Voir Partie Officielle pages 358 et suiv.)

Sociétés Industrielles

(Voir Partie Officielle pages 370 et suiv.)

Sociétés Philharmoniques

(Voir Musiques et Soc. Philharmoniques).

Soieries

(Voir aussi Maisons de Nouveautés).

CAIRE

America House, Ibrrahim Tasso prop., Ch. el-Bawaki, 5.
Au Progrès, (Soc. anon.), Ch. el-Gawhari.
Bazar el-Faggalah, Ch. el-Zaher.
Bazergui, Georges Fathallah, r. Souk el-Samak el-Kadim.
Chelhot, Habib, Hoche Issa.
Confiance, Th. Dracopoulo prop., Ch. Boulac, 8.
Dé Rouge, P. Plunkett prop., pl. Ataba el-Khadra.
Fahmi & Co., Midan Sayeda Zénab.
Francès, Félix, Ch. el-Bawaki.
Gammal, Youssef & Ahmed, Ch. Mousky et r. Neuve. 7
Habra, Michel, r. Neuve.
Ibrahim Nasr, Ch. Mouski.
Ibrahim & Joseph E. Aghababa, r. Neuve.
Iskandarani, Ahmed Abdel-Khalek, Mousky et r. Neuve.
Karamé, Chawky, Ch. el-Achrafieh.
Mawardi, Ibrahim, & Co., Ch. Mouski.
Moustafa Sabri, Ch. Mousky.
Nahabedian, Partik, r. Neuve.
Orosdi Back (Etabl.), Ch. Abdel Aziz et Ch. el-Saha.
Palacci, Fils, Haïm & Co., Ch. Bein el-Nahdein et r. Neuve.
Paris Modes, Ch. Kamel.
Petit Bazar, Les Fils de M. Cicurel & Co prop., av. Boulac, 3.
Pétôt, G. & N. Naccache, Ch. el-Bosta.
Quatre Saisons, Ahmed Youssef Adli prop., Ch. Mouski.
Reda, Adal Sawan Mahdi & Co., r. Neuve.
Salhani, D., Ch. Mouski.
Sednaoui, S. & S., & Co. Ltd, Mouski.
Sfer, Emile, Haret el-Ged(Fagallah), imm. Barati.
Singhanmal, P. U., Ch. el-Faggalah.
Walker & Meimarachi. Ltd, Ch. el-Bawaki.

ALEXANDRIE

Botton, Moïse J. de, & Co., succrs. de David Baruch, r. Matrah, 1.
Châlons, H. Hochapfel & Co., r. Chérif pacha, 26.
Cohen, Sabatino, r. Souk el-Siareff.
Dueb Abdel-Baghi, r. Masguid el-Chourbagui, 8.
Gammal, Youssef & Ahmed, r. el-Midan, 36.
Garboua frères, r. Mohamed bey el-Defterdar, 1.

PILULES PINK
GUERISSENT LA OU LES AUTRES REMEDES ONT ECHOUE

Grand Bazar Persan, Hage Chérif Hassan & Fils, prop., r. Chérif pacha, 17.
Hannaux, M., pl. Ste Cathérine.
Hassan Aly el-Moafi, r. Souk el-Akadine.
Hettena, Elie, r. Souk el-Siareff, 3 et 4.
Ismaïl Aly Ghanem, r. Souk el-Akadine, 9.
Khoury, Stefan & Ibrahim, r. de France, 32.
Manoukian, K. & H., r. Souk el-Siareff.
Manoukian, Kirkor, r. Souk el-Siareff.
Matatia, I., r. mosquée Attarine, 2.
Mohamed Soliman, r. Souk el-Akadine, 9.
Orosdi-Back (Etabl.), pl. Mohamed Aly, 16.
Pharès, Road, r. el-Midan, 48.
Printemps, (Grands Magasins du), Laguionie & Co., de Paris prop., r. Rosette, 4.
Reïs, L. & Co., r. Chérif pacha, 27.
Sednaoui, S. & Co. Ltd, r. Rosette, 5.
Souccar frères, r. Chérif pacha, 30.
Trabelsi, M. G., r. de France, 36.
Veneziano, Rofa, r. Masguid Chourbagui, 1.
Younes H. el-Zeki, r. Souk el-Attarine, 3.

ASSIOUT

Jaquingian, Kework, Ch. el-Khodaria.
Sourgian, Khachadour, Ch. el-Khodaria.

BENI-SOUEF

Aly Dardir, Ch. el-Riadi.
Moustafa Aly Aguiza, Ch. el-Riadi.
Saleh Hanna, Ch. el-Riadi.

FAYOUM

Bakr el-Soufi, Ch. el-Kantarah.
Hassan Barhouma, Ch. el-Kantarah.

ISMAILIEH

Altemburger, Stefane, r. Negrelli et Village Arabe.
Collora, A., Village Arabe.

MANSOURAH

Mohamed Abdel-Aziz, r. Mit-Hadr.
Sednaoui, S. & S., r. Neuve.
Ville de Lyon, Antoine Goharghi prop., r. Neuve.

MINIEH

Aly el-Tawil, Ch. Sekka el-Guédida.
Mikhaïl Abdallah, Ch. el-Mahatta.
Mohamed Ragheb bey, Ch. Sekka el-Guédida.

MIT-GHAMR

Nahas, Ibrahim, Ch. el-Deya.

PORT-SAID

D'Amore, Coniugi, r. Constantinieh.
Eastern Exchange Bon Marché, Wills & Co prop., r. Sultan Osman.

SUEZ

Abdel-Wahab Bichir & Frères, r. Kassara.

TANTAH

Badawi (Cheikh), Ch. el-Sekka el-Guididah.
Barcilon, A.G., Ch. el-Khan.
Bocti, Emile, Ch. el-Khan.
Chiati, B., & M. Badawi, Ch. el-Khan.
Gammal, Youssef & Ahmed, Ch. el-Khan.
Halfon, Behor J., & Co., Khan Yacoub bey
Nasser, R.G.R. & Z., Ch. el-Khan.
Rabbat Frères, Ch. el-Khan.
Souki, Dimitri, Ch. el-Khan.

ZAGAZIG

Abdel-Méguid & Aziz Traboulsi, Ch. el-Waid el-Kebli.
Bagouri, Khalil Ghoneim, Ch. el-Moudirieh.
Bagouri, Osman Mohamed, Ch. el-Wadi el-Kebli.
Chehata Issa (Cheikh), Ch. el-Kaïsarieh.
Egyptian Bazar, Ahmed Mohamed Séoudi prop., Ch. el-Moudirieh.
Hariri, Abdel-Salam, Ch. el-Kaïsarieh.
Hindi, Hassan Aly & fils, Ch. el-Wadi el-Kebli.
Mohamed Mohamed Mobarak, Ch. el-Moudirieh.
Nour el-Din Ahmed, Ch. el-Kaïsarieh.

ZIFTA

Ahmed Khattab.
Kechti, Mohamed (Cheikh), Ch. Dayer el-Bandar.
Saïd Moustapha Kisk, Ch. el-Souk.

COGNAC J. & F. MARTELL
MAISON FONDÉE EN 1715

Sommiers Métalliques (Fab. de)

CAIRE

Fransès, Joseph A., & Co., Ch. Abdel-Hakk el-Sombâti, 5.
Goldemberg, G., ruelle hôtel du Nil.

ALEXANDRIE

Behna, Basile & Co., r. Anastassi, 32.
Perachis, Nicolas M., r. el-Warcha, 31.
Santecreu, I. B., r. Kom el-Dik.
Soschino, E., r. el-Hamamil, 4.

Sonneries électriques

(Voir Electricité)

Spécialités Pharmaceutiques

CAIRE

Del Mar, E., ruelle Hôtel du Nil et r. Mousky.
Galetti, F., e Figli, Ch. el-Khalig.
Gannagé, N., Ch. Mousky.
Giuliotti, O., Ch. Taher.

ALEXANDRIE

Adib, George A., r. pacha el-Falaki, 12.
Camerino, Giuseppe, r. Chérif pacha, 14.
Chaine, Félix, boul. d'Allemagne 2.
Del Mar, A., r. Tewfik 2.
Galetti, & Figli, r. de France.
Gannagé, N., pl. Ste.-Cathérine.
Huber, A., r. porte Rosette 1.
Lang, Bernhard, Station Schutz.
Mathieu, Victor, r. Rosette, 10.

Stéréotypie

CAIRE

Imprimerie Nationale, Boulac.

ALEXANDRIE

Mordo, Donato, pl. Ste.-Cathérine, 3.

Synagogues

CAIRE

Chaar Hachamaïn, Ch. el-Maghraby, 17.
Eis Haïm, Abbassieh.
Névé Chalom, Ch. el-Zaher (Abbassieh).

ALEXANDRIE

Askinazi, r. de France.
Azzouz, r. Gameh el-Terbané.
Européen, r. de France, 31.
Eliahou Hannabi, r. Nabi Daniel, 1.
Green, r. Moharrem bey.
Menasce, r. du Temple Menasce.
Midrach, r. el-Midan, 51.
Zaradeb, r. el-Midan.

Syndics

CAIRE

Anis Doss, Jardin Rosetti, imm. Brakalis.
Audibert, Louis, Ch. Chériffein, 1.
Barocas, E. Ch. Boulac, 31.
Bacum, A., Ch. el-Bawaky.
Caloyanni, Paul, Ch. Kasr el-Nil, 5
Demanget, M., Ch. Chérifein, 5.
Fréville, E., Ch. Zervudachi, 4.
Julien, Antoine, Ch. Abbas.
Maksud, Michel, Ch. Kamel, 7.
Papazian, Ed., Ch. el-Manakh, 271.
Sampaolo, Guillaume, Ch. Tewfik, 21.
Schwab, Paul, Ch. el-Maghraby, derrière l'hôtel d'Angleterre.

ALEXANDRIE

Anastassiadis, B., r. Stamboul, 6.
Berninzoni, M. G., r. el-Falaki, 9,
Constantinidis, G. C., r. St. Mark, 1.
Méguirditchian, Léon, pl. Mohamed Aly. okelle Monferrato.
Tabet, G., r. de France, 3.

MANSOURAH

Gemayel, Cenge & Elias.
Izzat Aly bey, r. Mit Hadr.
Lusena bey, Emilio, r. du trib. mixte.

PORT-SAID

Ashkar, Siméon, r. du Bazar.

L'Affichage frappe le regard s'impose à la vue
Devis sur demande: SOCIÉTÉ ANONYME EGYPTIENNE DE PUBLICITE
LE CAIRE: 30, rue Kasr-el-Nil — ALEXANDRIE: 1, rue Chérif Pacha

Tabac en feuilles (Nég. en)

CAIRE

Mancarious, S., Mousky.
Mato-sian, (Soc. anon.) Ch. Azbak, 4.
Mavrides, S. & Fils, Choubrah.
Melkonian, K. & G., pl. Ataba el-Khadra.
Pembedjian, J., pl. Ataba el-Khadra.

ALEXANDRIE

Constantinidis, A.G., r. église maronite (imm. Monferrato).
Gamsaragan Frères, r. Tewfik 12.
Geronimos, A., r. Stamboul 2.
Giardanou, G., r. Caïed Gohar, 8.
Hazan A. & Co., r. Bab el-Akhdar, 37.
Hazan, S.G.L., r. Midan, okelle Hama.
Khayat Khalil & N., r. Anastassi, 1.
Khayat, Nasralla bey, pl. Mohamed Aly, 17.
Kherian, M., r. Stamboul, 19.
Nanopoulos Frères, r. des Sœurs, 5.
Matossian, pl. Mohamed Aly, 17.
Mavridès, S. & Fils, r. église Debbane, 1.
Omer Feïzon, r. Champollion, 1.
Pembedjian, J., r. église Debbane, 1.
Proestopoulos, D.C., r. gare deRamleh, 7.
Protopapas, G. D. & Co., r. Chérif pacha, 15.
Stamatopoulo, Ch. A. & Co., r. Nubar pacha, 7.
Vaïs, A. & F. & Co., r. Galice bey, 7
Yelkendjoglou, Alex., église Debbane, 1.

ASSIOUT

Aly Chérif, Ch. el-Damanhouri.

MEHALLA-KEBIR

Assad Abou Zahme Ch. Souk Soultan.
Styris, Théodore, Ch. Kantara.

MIT-GHAMR

Stratis, Efstratios, Ch. Asmar.

Tailleurs

(Voir Marchands-Tailleurs)

Tanneurs-Corroyeurs

CAIRE

Albert Frank Co. of Egypt, Ch. Abdel-Dayem, 16.
Moustafa Ismaïl & Co., Gameh Charkass, 18

ALEXANDRIE

Abou Aly Mohamed & Hassan, au Mex.
Ahmed Abbassi, & Co., Mex.
Bollas, E. Stamati, Mex.
Bollas, P. J., r. du Mex, 2.
Demetriades, E., Mex.
Fafalios, G. S., & Fils, r. église maronite, imm. Monferrato.
Mavrellis, G., r. Nubar, 4.
Palas, E. Stamati, Mex.
Tawil Ahmed & Aly, Mex.
Tiniaco, Ant., Mex.
Zalicki, N. J. succrs., r. Pirona. 1.

Tapis d'Orient

CAIRE

Andalaft, D., & Mohamed Aly, Khan-Khalil.
Aref & Sabbagh, r. Neuve.
Atar, Mohammed Hassan, Ch. el-Akkadine.
Behar, Vitali, Khan-Khalil.
Chaldjian, M. & O., & H. Allalemdjian, Bazar Mourour.
Chellaram, D., pl. de l'Opéra.
Chiha, Youssef bey, Jardin Rossetti.
Cohen, J., Khan Khalil.
Danish, Abdallah, Khan-Khalil.
Eid, Mikhaïl, Ch. el-Achrafieh.
Ghattas, N., r. Neuve.
Habra, Michel, r. Neuve.
Hatoun, E., r. Neuve, 16.
Héréké, Bazar Mourour.
Ibrahim & Joseph E. Aghababa, r. Neuve.
Ismail Aly, Khan Khalil.
Ispenian, K., Ch. Kasr el-Nil, 40.
Kahal, Abdallah, Khan-Khalil.
Madjar, D., Ch. Kamel.
Madjar, Vitali, Ch. Kamel, 8.
Malluk, E. M., r. Neuve.

J. OROWETZ Dépositaire et Agent exclusif des Bières "Spatenbräu" de Munich et "Erste Pilsner Aktienbrauerei" de Pilsen.
Dépôt: Rue du Téléphone-Caire. *Tél. N° 2075*

Mirza Abdel Rehim Chirazi, Ch. Kabouet el-Zineh.
Mirza Mohamed Chirazi, Khan-Khalil.
Moustafa Mohamed, r. Neuve.
Nahabedian, Partik, r. Neuve.
Nikoforos, D., Ch. Deïr el-Banat.
Oriental Carpet Manufacturers, Ltd, Midan Soliman pacha, 5.
Oriental & Persian Bazar, Ch. Kamel.
Tahal Abdallah, Khan-Khalil.
Tanach Abdallah, Khan-Khalil.

ALEXANDRIE

Abdallah Saleh, r. Mohamed Aly el-Defterdar, 1.
Chalhoub frères, r. Sidi Metwalli, 48.
Dimitri, Farag & Nicolas Sabounghi, r. des Etudiants.
Johari, Habib Youssef, r. el-Midan, 36.
Milani, Hadgi Ibrahim, r. Souk el-Tabbakhin, 10.
Milani, M. K., Galerie Menasce.
Mohamed Aly Racdi eff., boul. Ramleh, 4.
Mohamed Hussein (Hag), r. de France, 3.
Mohamed Tabrizi, r. Souk el-Tabbakhin, 1.
Morpurgo, Edgar & Oscar, pl. Mohamed Aly, 14.
Oriental Carpet Manufacturers, Ltd, r. Rosette, 10.
Souccar Frères, r. Chérif pacha 28.
Tabriz, Tachi Hadji Mohamed, r. de France, 49.
Turkish & Persian Bazar, David Milan prop., r. de France, 55.
Veli, H.M. bey, r. de France 19, (okelle Sananieh.)
Zerdji, J. & Co., r. porte Rosette. 5.

ASSIOUT

Mahmoud Ahmed Agami, Ch. el-Sekka el-Ghédida.

TANTAH

Chiti, Badawi, Ch. el-Khan.
Ibrahim Hefnaoui, Ch. el-Khan.
Tabrizi Hassan (Hag), Ch. el-Khan.

ZAGAZIG

Kassem, Sayed Aly (Hag), Ch. Aly Nasser.

Tapissiers-Décorateurs

CAIRE

Abdallah Mohamed, Ch. Darb el-Gamamiz.
Abdallah Mohamed, Ch. el-Khalig.
Abdel-Meghid el-Tahaoui, Ch. Abdine, 18.
Aboul-Ela el-Tahaoui & Hussein Younès, Ch. Mazloum pacha, 16.
Abdel-Mottaleb Soliman, Ch. el-Zaher 54.
Ahmed Abdel-Hamid, Ch. el-Khalig, (Bab el-Charieh).
Ahmed el-Miligui, Ch. Khaïrate, 1.
Ahmed Saleh, Ch. Koubri Kasr el-Nil.
Aly Amin el-Nahas, Ch. Mohamed Aly.
Amin Mahmoud, Ch. el-Zaher.
Appel, M., Ch. el-Manakh, 29.
Baroudi, O., Abbassieh.
Bayoumi Hammad, Ch. el-Faggalah.
Bensaïa, P., & Co., Ch. el-Cadi Fadel (Kasr el-Nil).
Bleuler, G., r. el-Bendeka 7.
Chennawi, Mohamed, Ch. Darb el-Gamamiz.
Chentenawi, Mohamed & Co., boul. Abdel-Aziz, 27.
Cosmatos, N., Ch. el-Maghraby, 21.
Darwiche Moustafa, Ch. Darb Gamamiz.
Eïs Abdul-Latif, Ch. el-Zaher, 71.
Ettore, O. d', Ch. Koubri Kasr el-Nil.
Fiorentino, Angelo, Ch. Soliman pacha.
Fiorentino, A., ruelle du Savoy Hotel, (Kasr el-Nil.)
Fostiras & Zicos, Ch. Deïr el-Banat, 4.
Georgakis, K. Panayoti, Midan Bab el-Hadid, 24.
Gernhardt, Max, Ch. el-Manakh, 22.
Giorgiakaki, Teodoro, Ch. el-Meligui.
Hany, Emile, Haret Darb el-Guinénah, (Clot bey).
Hassan Ghoneim, Ch. Darb el-Ahmar.
Hassan Khalifa, boul. Mohamed Aly.
Hassanein Salama & frères, Ch. Gameh el-Banat.
Ibrahim Ahmed el-Kheiamy, Midan el-Madbouli.
Ibrahim Moustafa, Ch. el-Abbassieh.
Karargui, Mohamed Aly, Kantaret Sonkor.

LA CLEF de cet ANNUAIRE c'est la TABLE des MATIÈRES qui est à LA FIN du volume

Kasti, Nicolas, Ch. el-Meligui.
Khalifa Mohamed, Ch. Clot-bey.

KRIEGER
34, Rue Kasr-el-Nil
Fabrique Spéciale au Caire
INSTALLATIONS COMPLÈTES D'APPARTEMENTS
Banques, Magasins, Hotels, Meubles, tapis, rideaux lustres, cheminées, Décorations, Staff, Peinture, Dorure, Menuiserie d'art et de batiment.
Projets, dessins, devis sur demande
PARIS - ALEXANDRIE - CAIRE

Lappa, G., av. de Boulac.
Liebshardt, L., rd.-pt. Ismaïlia.
Mahmoud Ismaïl, Ch. Gameh el-Banat, 30.
Mathis, G., boul. Clot-bey.
Mohamed Abdallah, Sayeda Zénab.
Mohamed Abdel-Rahim, Ch. Gameh el-Banat.
Mohamed Abdel-Khalek & frères, boul. Clot-bey et Ch. el-Khalig.
Mohamed Darwich Moustafa, Ch. Clot-bey.
Mohamed el-Dichiche, Ch. el-Zaher.
Mohamed Housni Waffa, Ch. Mohamed Aly, 30.
Mohamed Mohamed Younes, Ch. el-Faggalah.
Mohamed Sabri, boul. Mohamed Aly.
Mohamed Salama & Hussein & frères, boul. Mohamed Aly.
Mohamed el-Thaoui, Ch. Mohamed Aly.
Nikoforos, D., Ch. Deïr el-Banat, 11.
Osman el-Baroudi, Ch. el-Abbassieh.
Panayoti, T., Ch. Tawfik.
Papazian, Frères Ch. Kantaret el-Dekka
Papazian, Hagop B., Ch. Soliman pacha, 23.
Praegel, G., Ch. Soliman pacha, 3.
Revinthi, P., Ch. el-Mezayen.
Sadik Mahmoud, Ch. el-Zaher
Salem Mohamed, Zeitoun.
Sammartino, Vincenzo, Ch. Kamel.
Sawi, Hassan, & Co., boul. Mohamed Aly.
Sayed Saleh, Ch. Mohamed Aly.
Sayed Saleh & Ahmed Saleh, Ch. el-Koubri.
Stainer, S., boul. Abdine, 21.

ALEXANDRIE

Abdel-Latif Moustapha, r. Ras el-Tin, 1.
Abdel-Rahman Aly el-Sarduh, r. Masguid el-Chourbaghi, 4.
Abdel-Razzak el-Charaoui, r. Ras el-Tin, 51.
Ahmed Chahine, r. mosquée Attarine, 47.
Alavoine, L. & Co., r. porte Rosette, 28.
Aly Saad, r. Ras el-Tin, 4.
Beauzemont Marcel, r. porte Rosette, 28.
Canetti, N., r. Port Est.
Cosentino, A. T., r. gare de Ramleh, 28.
Courdhi Ibrahim, r. Moharrem bey.
De Ferrari, r. prince Abdel-Moneim, 110.
Deligiorgi, M., r. Nébi Daniel, 23.
Dragotte, M., r. de l'Hôpital Grec, 11.
Fiorentino, E., r. Nébi Daniel, 26.
Georgiades, H., r. mosquée Attarine, 50.
Ghandour Hussein, r. Ras el-Tin, 63.
Grasso, A., boul. de Ramleh, 6.
Kriéger de Paris (L. P. A. Colin & Courcier succr.), r. porte Rosette, 35.
Lappa, L., r. gare de Ramleh, 28.
Mahmoud & Ahmed Abou-Higab, r. mosquée Cheikh Ibrahim pacha.
Mohamed Amin & Mohamed Hassan, r. Ras el-Tin, 15.
Mohamed el-Samra, r. masguid Terbana, 2.
Olivier, Henri, r. Nébi Daniel, 24.
Roll (maison de Paris) Malin Millan & Co succrs., r. porte Rosette, 23.
Samrah Mohamed, r. de France, 44.
Schmolz, K., r. de César, 5.
Sourpi, S., r. porte Rosette 45.
Stavrides, A., r. Abilfeda, 22.
Tempesti, A., r. mosquée Attarine, 80.
Tirinanzi, G., r. gare de Ramleh, 17.
Tourki, Aly Hafez, r. mosquée el-Terbana, 17.

ASSIOUT

Abdel-Aziz Gad, Ch. el-Maydoub.
Mohamed Abdel-Wahed, Ch. el-Maydoub

PILULES PINK
GUÉRISSENT LÀ OÙ LES AUTRES REMÈDES ONT ÉCHOUÉ

Mohamed Eid, Ch. el-Kaïsaria.
Youssef Ahmed, Ch. el-Kaïsaria el-Kébira.

BENI-SOUEF

Khalifa Ahmed, Ch. Arian bey.
Mahmoud Hezayen, Ch. el-Riadi.
Mohamed Emari, Ch. el-Adli.

CHÉBIN EL-KOM

Salem Ahmed, Ch. el-Tarrassine.

FAYOUM

Aly Mahfouz, Ch. Adli.
Raïs, Mohamed Hassan, Ch. el-Amoud.

KENEH

Mahmoud Mohamed, Ch. el-Magrabi.

MINIEH

Dakrouri Mohamed, Ch. el-Maghrabi.
Mohamed Omar, Ch. el-Bosta.

PORT-SAID

Clavdianos, S., r. Memphis.
Glistridis, Antoine E., r. Monge.
Rispoli, Edoardo, r. du Commerce.

SOHAG

Assiouti, Hassan Soliman, Ch. el-Bahr.

TANTAH

Chiati, B., & M. Badawi, Ch. el-Khan.
Ibrahim Abou Taleb, pl. de la Police.
Tawil, Hassan, Ch. Sekka el-Guididah.
Tawil, Sid Ahmed Mohamed, Ch. el-Sekka el-Guididah.

ZAGAZIG

Ahmed Saleh, Ch. Abbas.

Tarbouches (Négociants en)

CAIRE

Aly Osman, Ch. Wagh el-Berka, 82.
Ariyan, M. & S., frères, r. Abdine.
Hana Fanous & Co., Ch. el-Faggallah.
Pardo, Joseph, r. Neuve.
Sada, Moustafa Mohamed, r. Neuve.
Younès, Ben Chaaban (Hag), Ch. el-Ghourieh.

ALEXANDRIE

Mohamed & Chafferi, r. de France, 53.
Pardo, Joseph, r. de France, okelle Sananieh.
Politimidis, Jean G., r. de France, 31.
Vely, H. M. bey, r. de France, okelle Sananieh.

Tarbouchiers

CAIRE

Abdel-Aziz Hassan, Ch. Khaïrate, 6.
Abdel-Baki Abdou, Ch. Abdine, 20.
Abdel-Fattah Mohamed el-Inani, Ch. Fakhry pacha (Mousky).
Abdel-Fattah Mohamed, Ch. el-Faggalah, 23
Abdel-Hamid Hassan, Ch. Mohamed Aly.
Abdel-Kérim Hassan, boul. Clot-bey, 72.
Abdel-Rehim Omar Ch. el-Abbassieh.
Ahmed Chéhata, boul. Mohamed-Aly.
Ahmed Fahmy Zaghloul, Ch. Clot-bey.
Ahmed Mahmoud, Ch. Mohamed Aly.
Aly Ahmed, Ch. Abdine, 15.
Aly Hassanein, boul. Mohamed Aly.
Aly Osman, Ch. Wagh el-Berka, 82.
Ariyan, M., Ch. Abdine.
Ariyan, Stephan, boul. Abdine, 10.
Attia Awad, boul. Clot-bey, 72.
Barsoum Salib, boul. Clot-bey.
Boushri Salib, Ch. Clot-bey.
Corti Hussein, Ch. Abdine, 5.
Fahd, Tannous, Ch. Mouski.
Guirguis Ibrahim, Ch. Clot-bey, 50.
Hafez Ahmed, Ch. Mohamed Aly, 83.
Hanna Fanous & Co., Ch. el-Faggallah.
Hassan Ahmed, av. de Choubrah.
Hassan Hassanein, Mousky.
Hassan Ismaïl el-Sawabi, Ch. Mohamed Aly, 146.
Ismaïl Mohamed, Ch. Khaïrat.
Hassan, N. M., r. Neuve.
Khalil Hassan, Ch. Mohamed Aly, 137.
Khatchadourian, Kevork, Ch. Abdine, 4.
Khatchadourian, Simon, Ch. el Madabegh, 11.
Kokani, Mohamed Moustafa, boul. Mohamed Aly.
Lessi, Ahmed, Ch. el-Ghouri.

CHOCOLAT MENIER
VENTE PAR JOUR 60,000 KILOS

Mahmoud Ahmed, Ch. el-Koumi et Ch. Mohamed Aly, 114.
Mahmoud Hassan, Ch. Abdine, 21.
Mahmoud Kadr (Cheikh), Ch. Abdine, 32.
Mahmoud Radouan, Ch. Mohamed Aly.
Mahmoud Sabri, Ch. Abdel-Aziz, 32.
Mandarawi, Nessim Ghobrial, boul. Clot-bey
Mekaoui Yacoub, Ch. Mazloum pacha.
Mohamed Ahmed Sadek, Ch. el-Faggallah, 23.
Mohamed Ahmed, Ch. el-Koumi.
Mohamed Arif, Ch. Mouski.
Mohamed Ibrahim Moustapha, boul. Mohamed Aly, 90.
Mohamed Issa, Ch. el-Zaher.
Mohamed Petre, Ch. Koubri Kasr el-Nil, 75.
Mohamed Sabri, Ch. Abdel-Aziz.
Mohamed Sayed Aly,, (Hag,) Ch. el-Komi.
Mohamed Sidky & Co., Ch. Abdel-Aziz, 36.
Mohamed Tewfik, boul. Mohamed Aly.
Moustafa Hassan, Ch. el-Abbassieh.
Moustafa Mohamed, Ch. Mohamed Aly, 92.
Nassim, M. Hassan, r. Neuve.
Nessim Gabriel el-Mandarawi, r. Clot bey.
Osman Mohamed, Ch. Abdine, 24.
Pardo, Joseph, r. Neuve.
Rizk Awad, boul. Clot-bey, 76.
Sada, Moustafa Mohamed, r. Neuve.
Sergani, Mohamed Hassan, r. Neuve.
Soliman Kattan, r. Neuve.
Tewfik Abdel Malek & Halim Koudsy, Ch. el-Fagallah, 7.
Tounsy, Ahmed Mohamed, Ch. el-Ghouri.
Vassili Faragallah, Ch. Mansour pacha.
Younes Ben Chaaban, Ch. el-Ghouri.

ALEXANDRIE

Ahmed Naga, r. des Sœurs, 54.
Aly Ahmed Naga, r. des Sœurs, 45.
Aly Hassan el-Tarzi, r. Ras el-Tin, 91.
Arafa Ahmed, r. masguid Sultan, 39.
Chaaban Issa, r. el-Midan, 68.
Chihab, M. A., r. Tikiet el-Kalchani, 6.
Condoléon, N. Georges, r. Nubar pacha, 12.
Georgeacopoulos, r. Nubar pacha 12.
Giovannidès, A., r. de France, 1.
Himcham, H. A., r. el-Midan, 44.
Ibrahim el-Guindi (Hag), r. mosquée Attarine, 56.
Ibrahim Mohamed, r. Moharrem bey, 2.
Ismail Naga, r. des Soeurs, 61.
Kachir, Chaaban, r. Souk el-Akadine, 5.
Khalil Mohamed, r. de France.
Khalil Naga, r. des Sœurs, 39.
Mahmoud Naga, r. Anastassi, 18.
Mahmoud Zouccari, r. Kayed Gohar, 2.
Mohamed Ahmed el-Barudi, r. mosquée Terbana, 4 et 12.
Mohamed Bilal, r. Moharrem bey 14.
Mohamed Hassan, r. Ibrahim 1er, 86.
Mohamed Ibrahim, r. Souk el-Kanto, 2.
Mohamed Mohamed el-Barudi, r. mosquée Terbana, 10.
Mohamed Youssef, r. Ragheb pacha, 7.
Moustafa Moustafa Halaka, r. el-Midan, 64.
Nadouri, Ibrahim, r. église copte, 14.
Saïd Arafa, r. masguid Sultan, 31.
Seïdah, E. & Frères, r. el-Midan, 37.
Vely, H. M. bey, r. de France, okelle Sananieh.
Yanangas, N., r. mosquée Attarine, 20.
Zorzopoulos, Jean, r. Nubar pacha, 14.

ASSIOUT

Abdel-Rehim Mohamed, Ch. el-Khodaria.

BENI-SOUEF

Mahmoud Effat, Ch. el-Riadi.
Saleh Guergues, Ch. el-Riadi.
Séoudi Mohamed, r. anc. poste.

CHÉBIN EL-KOM

Scandarani, Mohamed Ahmed, r. de la Gare.

DAMIETTE

Ghoul, Mohamed & Ahmed, Ch. Khaïr pacha.

FAYOUM

Ahmed Riad, Ch. Adli.

MANSOURAH

Hassan Mohamed, r. Neuve.
Mallah Mohamed, r. Neuve.
Mohamed el-Saïed el-Kholi, r. Neuve.
Sayed el-Nadi, r. Neuve.
Sélim Khayat, r. Neuve.

Le QUINA-LAROCHE
est le meilleur TONIQUE et RECONSTITUANT
employé avec succès dans tous les cas de FAIBLESSE, EPUISEMENT, FIÈVRES, etc.

MINIEH

Durri, Abdel-Salam, Ch. el-Bosta.
Hassan Hassanein, Ch. el-Bosta.
Tadros Barsoum, Ch. el-Guédid.

MIT-GHAMR

Abdel-Kérim Mohamed Férid, Ch. el-Ghamri, 7.

SIMBELLAWEIN

Aly Etman & fils.

SOHAG

Mohamed Ibrahim, Ch. el-Emoumi.

TANTAH

Ahmed Mohamed Gabr, r. de la Poste.
Mahmoud Filfil, Ch. el-Borsa.
Ziki Saïd Aly, r. Neuve.

ZAGAZIG

Amran, Mohamed eff., Ch. Abbas.
Kharboutli, Sayed Mohamed, Ch. el-Moudirieh.
Younes, Abdel-Hamid Aly, Ch. Abbas.

Teintureries

CAIRE

Centrale, Jacob Hazan prop., Ch. Taher, Ch. Kasr el-Nil, 17 Ch. Kamel et Ch. Fagallah.
Française, Pillafort & Drouet prop., Ch. el-Bawaki.
Grande Teinturerie Parisienne, V.E. Chevallier, Ch. el-Manakh, 13.
Ibrahim Mohamed, Ch. el-Koubri.
Mont-Blanc, Th. Markidis & E. Mastoras, Ch. Djellal.
Nouvelle, Ch. el-Manakh et Ch. el-Mousky.

ALEXANDRIE

Française, Pillafort & Drouet prop., Diena & Co succrs., r. mosquée Attarine, 16 et r. de France (okelle Sananieh).
Grande Teinturerie Parisienne, V. E. Chevallier prop., pl. Ste. Catherine, 3.
Levi, G. Mando, r. Hamamil, 23.
Tachdyan, S., r. Souk el-Tork 3.

Teintures pour les Cheveux

(voir aussi Coiffeurs).

CAIRE

Berberian, N. N., r. Neuve, 38.
Djebedjian frères, Boulac, bureau r. Beit el-Kadi, 3.
Partoghian, Télémak, r. Neuve 16.
Sacaïan, Léon, Ch. Abdel-Aziz, 5.
Sacaïan, Mitrah, boul. Abdel-Aziz, 5.
Serpian, Karnik & Co., Ch. Mohamed Aly, 102.

LE TYRBÉ
Dépilatoire Inoffensif
Inodore, sans cicatrice, ne salit pas.
Laisse à la peau son velouté
Ce produit détruisant tout poil jusqu'à la racine, est envoyé franco.
RECOMMANDÉ
contre mandat ou chèque de 12 frs. et en toute discrétion
à M. Tyrbé, 4, Rue Perrault, PARIS.

ALEXANDRIE

Blache, Paul, r. Chérif pacha, 28.
Boyadjian, Yervante M., r. Sinan pacha, 1 et r. de France, 18.
Cafagna, G. r. Chérif pacha, 18
Camerino, G., r. Chérif pacha, 14.
Del Mar, E., r. Tewfik, 2.
Deschizeaux, J., r. Chérif pacha, 16.
Galetti, F. & Figli, r. de France, 10.
Gannagé, N., pl. Ste.-Cathérine.
Modesto, V., r. Chérif pacha, 15.
Musarelli, G, r. Sésostris, 14.

Tentes & Stores

CAIRE

Assaf, Alex. bey & Co., Darb el Saada.
Broccardi, R. & Co., Ch. Djellal.
Coppa, C., Haret Machhadi (Kasr el-Nil).

ALEXANDRIE

Reis, L. & Co., r. Chérif, 27.

J. OROWETZ
Sole Agent for:
"Spatenbräu" Munich Beer and
"Erste Pilsner Aktienbrauerei" in Pilsen.
Stores: Rue du Téléphone - Cairo Tél. N° 2075

Terrains (Achat et Vente de)

CAIRE

Aboutakia, E., Ch. Nubar pacha.
Abdela, E. & R.,
Abdou Radouan, & Co., pl. de l'Opéra.
Affif, Nessim, Ch. el-Manakh, 8.
Aziz Nasser, Haret Soufi.
Batanouni, Mikhaïl bey, Ch. el Zaher.
Bellelli, V. & S. succr., Ch. Boulac, 6.
Bonavia, G. & fils, Ch. Zeki pacha (Helouan).
Cohen, V. & Co., Ch. el-Manakh, 5.
Cumino, Ernesto, Ch. Faggalah.
Egyptian Improvements Corporation, Ch. Zervudachi, 4.
Green, Ralph. S., Ch. Kasr el Nil, 38.
Israël Victor, siège Alexandrie.
Jabes, A., & Figlio, Ch. Gameh Charkass, 28.
Leon, M., Ch. Mohamed Aly.
Levi, Elia, M., Ch. el-Maghraby, 24.
Levy, Furino, & Co, Ch. el Maghrabi.
Paschkes, I., Ch. Abdine, 45.
Rofé, Garboua & Co.
Sakakini, Habib pacha, Ch. Faggalah.
Sebeo, Farahat.
Skynazi, C. & A., Haret Zogheb.
Souter, A., & Co., Ch. Antikhana Masria, 3.
Vorrias, Panayotti N., & Co., Ch. el-Maghrabi, 5, Calcutta Bldgs.
Youssef bey & Aly bey Hafez, r. Boulac, 8.
Zananiri, Elias D., Ch. el-Manakh, 19.

ALEXANDRIE

Aghion, Benjamin D., r. église Débbané, 6.
Aghion, B. M., Fils, r. Stamboul, 14
Egyptian Transactions Ltd, agence d'Alexandrie r. Sésostris, 14.
Geronimos, A., r. Stamboul, 2.
Israël, Victor, r. église Debbané, 4.
Sayed Ramadan el-Hindi, r. église maronite, imm. Monferrato.
Sursock, M. Kh., & frères, r. Chérif pacha, 30.
Zoller, Albert, r. gare de Ramleh, 18,

BENI-SOUEF

Sid Ahmed Zaazouh bey, chef de la Corporation des Négociants.
Mostafa el-Ghamrawi bey.

MANSOURAH

Ghalioungi, E.,
Glyky, Vassili.
Khayat, Joseph E., r. Neuve.
Karpetian, O., r. Mahmoudieh.

Théâtres

CAIRE

Cheikh Salama Higazi, (Ex-Verdi), Ch. Bab el-Bahari
Egyptien, A. Farah prop., Ch. Abdel-Aziz, 31.
Ezbékieh, au Jardin de l'Ezbékieh.
Gaîté, Ch. Emad el-Dine.
Khédivial de l'Opéra, pl. de l'Opéra.
Nouveautés, Ch. Nubar pacha, 11.
Nuovo Teatro Abbas, Ch. Kantaret el-Dekha.
Olympia, S. Isacovich, prop., Ch. Wagh el-Birka.
Printania, Ch. Printania.

ALEXANDRIE

Casino Palais de Cristal, r. Champolion.
Nouveau Théâtre Alhambra, S. Conegliano & Fils prop. directeurs, r. Missala.
Parisiana, r. Cléopâtre, 8.
Tour Eiffel, r. anc., bourse, 12.

MANSOURAH

Gaîeté, r. Neuve.

PORT-SAID

Eldorado, Cosmas Dracopoulos, r. du Commerce.
Khédivial, Georges Tzintzos, quai François-Joseph.

SUEZ

Cercle International, av. Héllène.
Dante Alighieri.
Khédivial, r. Caracol el-Warcha.
Paradis, pl. du Gouvernorat.

TANTAH

Variétés,, Luigi Monaco & Nicolas Anagnostopoulos prop., pl. de la Police.

L'Affichage frappe le regard s'impose à la vue
Devis sur demande: SOCIÉTÉ ANONYME EGYPTIENNE DE PUBLICITE
LE CAIRE: 30, rue Kasr-el-Nil — ALEXANDRIE: 1, rue Chérif Pacha

Thé (Nég. en)

(Voir aussi Denrées Coloniales et Epiciers)

CAIRE

Ariyan, M., Ch. Abdine, 10.
Fleurent, E. J. Fils & Co., Ch. Elfi bey.
Lipton Ltd, Ch. Chérifein, 3.
Mirza, Abdel Réhim Chirazi, Ch. Kabouet el-Zinah.
Walker & Meimarachi, Ltd, Ch. Kasr el-Nil, 50.

ALEXANDRIE

Boulad, S. H. & Co., r. Mawlay Mohamed, 6.
Georgiades, Th., r. Nubar pacha, 1.
Lipton's, r. de la Marine, imm. Monferrato.
Reïs, L. & Co., r. Chérif pacha, 27.
Simandiris Bros, galerie Menasce.
Walker & Meimarachi, r. anc. bourse, 3.

PORT-SAID

Lipton Ltd, Jacques Guérin agent, r. Constantinieh.
Panaghlou, N. D., pl. de Lesseps.

Timbres en caoutchouc

(Voir Graveurs)

Timbres-poste pr. collections

CAIRE

Bondi, G. A., Ch. el-Bawaki.
Castro, M., Ch. el-Maghrabi.
Collector, D. R. Delbourgo, Ch. el-Manakh, 52.
Hazan, R. & D., Ch. Emad el-Dine.
Sempad, Aram, Ch. Kamel.
Zacharia, C. G., & Co., Ch. Kamel.

TIMBRES-POSTE
POUR
COLLECTIONS

PRIX COURANT GRATIS ET FRANCO

Achat de timbres aux plus hauts prix

Catalogue YVERT et TELLIER-CHAMPION pour 1911
Frs. 3,50 port en plus, soit 0,75 recommandé

Théodore CHAMPION & Cie
13, Rue Drouot, PARIS

ALEXANDRIE

Agiman, V., r. général Earle (chez Cattaui frères & Co).
Napanzis, G., r. porte Rosette, 7.
Papasian, L., boul. de Ramleh, 15.

PREMIATA CASA
ALBERTO BOLAFFI
Via Roma, 31, TORINO (Italie)
En vente: Paquets, Collections, Series, Catalogues, Assortiment complet Albums 1911 des meilleures éditions. Catalogue gratis sur demande.

PORT-SAID

Isaac, Yabes, r. du Commerce.

Tisserands de soie

(Voir Filatures)

Toiles cirées

(Voir Ameublements)

PILULES PINK
GUÉRISSENT LÀ OÙ LES AUTRES REMÈDES ONT ÉCHOUÉ

Tourneurs

CAIRE

Achdjian, N., Midan el-Faskieh, 18.
Atallah Guirguis, Ch. Mohamed Aly, 109.
Darnhein, R., r. anc. Zaptieh.
La Rosa, S., Ch. el-Zaptieh, 11.
Lifschitz, A., & B. Perlstein, Ch. Abdel-Hakk el-Sombâti, 9.
Stoliar, Jacques, Jardin Rossetti.
Tewfik Achkar, Ch. Bein el-Nahdein.
Westner, A., & Co., Ch. Kamel.

ALEXANDRIE

Centaro, R., r. des Ecoles Italiennes, 9.
Djambazian, S.Y., r. 1er Khédive, 43.
Khalil Moussa & Fils, r. mosquée Attarine, 106.
Meti, R., r. Ibrahim 1er, 30.
Mohamed & Ibrahim, r. Bab el-Akhdar, 12.

ASSIOUT

Ghali, Guergues, Ch. Souk el-Kamh el-Kadim.
Hassan Kheila, Ch. el-Maydoub.
Rizk Attieh & Ghali Attieh, Ch. el-Mehatta.
Skandar Ayoub, Ch. Sikkat el-Guédida.
Zakhari, Bakr Mikhaïl, Ch. el-Sekka Guédida.

BENI-SOUEF

Mohamed Masri, Ch. Erian bey.
Tolba Chafeï, Ch. el-Hammam.

Transitaires

(Voir Agents Transitaires)

Tuyeaux en Fonte et en Métal

CAIRE

Allen, Alderson & Co. Ltd, Midan Kantaret el-Dekka.
Artesian Boring & Prospecting Co., Ch. Madabegh, 19.
British Engineering Co. of Egypt, Ltd, Ch. Zervudachi, 3.
Cook, Thos. & Son (Egypt), Ltd, Ch. Nubar pacha.
Haab, Hermann & Co., succrs. de F. Haab, Ch. el-Manakh, 20.
Handrinos, S., Boulac.
Lambert & Ralli, Ch. Chawarby pacha, 2.
Levi, Em. & Co (late Hasda), Ch. el-Maghraby.
Société Belgo-Roumaine de Commerce, W. Mestdag, Guttmann & Co., Jardin Rossetti.
Yorkshire Engineering Co. of Egypt, Ch. Saptieh.

ALEXANDRIE

Allen, Alderson & Co. Ltd, r. de la Poste, 2.
Autofage, Théodore, r. Salah el-Dine, 29.
British Engineering Co. of Egypt, Ltd. r. gare du Caire, 26.
Cook Thos & Son (Egypt) Ltd, r. gare du Caire, 1.
Egyptian Engineering Stores, formerly Steinemann, Mabardi & Co., r. Sidi el-Metwalli.
Geargeoura, T. & Co., r. Abou-Dardar.
Kelada, Antonio, r. gare du Caire.
Kirchmayer, R. & Co., pl Mohamed Aly, 12.
Kuster, R. & Co. r. Abou-Dardar, 12.
Levi, Em. & Co. (late Hasda), r. prince Abdel-Moneim.
Reïs, L. & Co., r. Chérif pacha, 27.

Typographies

(Voir Imprimeries)

Usines d'égrenage de coton

BENHA

Ahmed Moustafa (hoirs), Ch. el-Bahr.
Canawa, Jacques Moussa, Ch. el-Bahr.
Farahat Jacques Mussa, Ch. el-Bahr.
National Bank of Egypt, à côté du Marché.
Planta, J., & Co., r. Salvago.
Vita Ibrahim, Ch. el-Chedid.

PASTILLES VALDA
ANTISEPTIQUES
Efficacité remarquable contre la Toux, quelle que soit son origine

BENI-SOUEF

Azer Raphaël & Co., Ibrahimieh.
Carver Brothers, Ibrahimieh.
Choremi, Benachi & Co.
Kaniskeris, Georges, Ibrahimieh.
Mohamed Arif bey.

CHÉBIN EL-KOM

Cadi Ahmed Wahba (Cheikh) & Cheikh Sid Ahmed Issa, Ch. el-Bahr.
Gazzar, Aly bey, Ch. el-Bahr.
Sayed Ahmed Issa, r. de la Gare.

DAMANHOUR

Bacati & Mohamed Balbah el-Kébir, Ch. Aboul Riche.
Chehata Abou Hassan, Ch. Aboul-Riche.
Ghazal, Ahmed & Mohamed, Ch. Halaket el-Kotn.
Hedeini, Hassan & Co., Ch. el-Borass.
Mohamed Robeh, Ch el-Soussi.
Moussa el-Seroussi, Ch. Aboul-Riche.
Saliba Nahoum, Ch. Aboul-Riche.

FAYOUM

Bakhoum, Th., Ch. Bahr el-Anz.
Planta, J., & Co., Ch. el-Yousfi.
Rizk Matta, Ch. Bahr el-Anz.
Zagdoum, Aslan, Ch. Bahr el-Anz.
Zananiri, Guiseppe, Ch. Bahr el-Anz.

MANSOURAH

Alfi Awadein bey, r. Vieille.
Andrès, Fritz & Co., r. Vieille.
Banque Transatlantique, G. Lenzi direct.
Chenawi, Mohamed bey, r. du Bahr el-Saghir.
Daoud, G. & A.
Planta, J., & Co.
Rizk Yacoub, r. Vieille.
Saab comte Khalil, r. Newe.
Société State, Ant. M. Tadros.
Zogheb & Fils, r. Vieille.

MEHALLA-KEBIR

Aly Menzalawi bey, r. Abouchir.
Carver Brothers.
Helvetia, Stelio Marangos agent. Ch. Kantarah.
Peristiano, Spiro.

MINIA EL-KAMH

Mitarakis, Théodore.
Psarof, Paul.

MINIEH

Choremi, Benachi & Co., près la gare.
Peel, Gérald, à côté de l'anc. gare.
Tadros Guergues & Fils, vis-à-vis la gare.

MIT-GHAMR

Eïd & Samuel.
Israël, Maeer, Ch. Maeer.
Mitarakis, Théodore (34 métiers).
Stratis, Epaminonda, Ch. el-Faloussa.

SIMBELLAWEIN

Choremi, Benachi & Co., Ch. el-Boughieh
Edreï & Co., (46 métiers).
Louli T. & A., r. Abou-Chekouh (44 métiers).
Planta, J. & Co., Ch. el-Souk.

TANTAH

Ayoub, Ahmed bey, Kafret Aly Agha.
Dahan, Naguib, Kafret Aly Agha.
Dumani, J., Ch. Abbas.
Menchawi, hoirs Ahmed pacha, Kafret Aly Agha.
Sursock, Gorgui Lotfallah, Kafret Aly Agha.
Tahan, Sélim, Ch. el-Borsa.

ZAGAZIG

Aly Moussa & Co., Ch. el-Chamsi.
Arbib Brothers (30 métiers).
Associated Cotton Ginners of Egypt, Ltd, Usine ex-Bacos (108 métiers).
Associated Cotton Ginners of Egypt, Ltd, ex-Carver.
Associated Cotton Ginners of Egypt, Ltd, Usine ex Choremi, Benachi (84 métiers)
Associated Cotton Ginners of Egypt, Ltd, Usine ex Planta (120 métiers).
Attalah, Pierre, Ch. Tewfik.
Chamsi, Amin bey, Ch. el-Chamsi (50 métiers).
Hahnloser, P., & Co., (40 métiers).
Steliaras, Georges, (35 métiers).

J. OROWETZ Dépositaire et Agent exclusif des Bières "Spatenbräu" de Munich et "Erste Pilsner Aktienbrauerei" de Pilsen.
Dépôt: Rue du Téléphone-Caire. *Tél. N° 2075*

ZIFTA

Barda, Zaketto, Ch. el-Halaka.
Candinico, Costandi, Ch. Sandabast.
Helvetia, P. Hahnloser & Co prop., Georg. Riecken & Reinhart & Co. Ltd.
Kyndinécos (hoirs)., Macri, Gerassimo K., Ch. Sandbast.
Tilche B. & fils, r. de la Gare.

Ustensiles de ménage

(Voir Articles de Ménage)

Ventilateurs

(Voir aussi Electricité).

CAIRE

Baguès frères, Ch. Kasr el-Nil, 23.
Covi, Ettore, Ch. Kasr el-Nil, 51.
Gila, Carlo, Ch. Kasr el-Nil.
Petrucci, Robert, Ch. Mazloum pacha.
Siemens-Schuckert, Ch. Kasr el-Nil, 42.
Thomson-Houston, Ch. Soliman pacha. 1.

ALEXANDRIE

Aslanoglou, Félix, boul. Ramleh, 11.
Bellantuono & Co., r. Tewfik, 12.
Chalons, H. Hochapfel & Co., r. Chérif pacha 26.
Colonna, V. E. & Co., r. Stamboul, 1.
Compagnie Centrale d'éclairage, Lebon & Co., r. Sidi Metwalli.
Egyptian Engineering Stores (formerly Steinemann, Mabardi & Co.), r. Sidi Metwalli, 42.
Kirchmayer, Rudolf, & Co., pl. Mohamed Aly (okelle Monferrato).
Mollik, A. H., r. Stamboul, 8.
Nowar, Antoun & Co., r. Attarine, 3.
Société Générale d'Electricité et de Mécanique r. gare du Caire.
Thomson-Houston, r. Stamboul. 15.
Vitelli, A. & Co., r. Tewfik, 2.

Vernis

(Voir Couleurs)

Verre (Décoration sur)

CAIRE

Hermann, M., Haret el-Madrastein.
Luri, Félix, Haret Roueï.
Margooches, J., Ch .Emad el-Dine.
Nevelstein, A., Jardin Rosetti.
Nistri, Giuseppe, Ch. Gameh Charkass, 34.
Nistri, Enrico, Ch. Kasr el-Nil.
Pahl, C.J.A., Ch. Sabri (Daher).
Tzimos & Griess, Ch. el-Maghraby, 5.

ALEXANDRIE

Cohen, Alexandre, r. du 1er Khédive.
Margosches, H., pl. Ste.-Cathérine, 3.
Margosches, M., r. Toussoun, 2.
Mustacchi, O., r. Abou Dardar, 4.
Savinien, A., r. église Américaine.
Veneziano, G., r. du Bazar.
Ventura, R., r. Mahmoud pacha Falaki, 9.

Verreries

(Voir Faïences)

Vétérinaires

CAIRE

Bellwald, J., Haret el-Zaher.
Borgo, Dr Felice U. T. I., Ch. Kamel.
Branch, A. E., Guizeh.
Caloro, Giuseppe, Ch. Dessouki, 6.
Cooper, H., inspecteur vétérinaire du Caire.
Gazi, V. R., M.R. C. V. S., Ch. Abbas.
Hussein Abdou eff., attaché à la Daïra Khassa.
Hussein Kamel eff., attaché à la Daïra Khassa Khédiviale.
Kerba Dr Aziz E., Ch. Maarouf.
Mason, F. E., sous-directeur de l'Ecole vétérinaire.
Métral, Gustave, attaché à la Daïra Khassa.
Miller, Auguste, attaché à l'Adm. Sanitaire.
Piot bey, J. B., Ch. Kamel.
Safwat Mohamed, Ch. el-Koubri.

ALEXANDRIE

Antonoglou, L., r. de la Poste, 9.
Ezzat, Abdel Hamid, attaché à la Municipalité.

SOCIÉTÉ ANONYME DES GRANDS MAGASINS DE NOUVEAUTÉS
"AU PROGRÈS"
CAIRE — près du Crédit Lyonnais — CAIRE
CONFECTIONS POUR DAMES, TISSUS HAUTES NOUVEAUTÉS, BONNETERIE, AMEUBLEMENTS, BLANC, MERCERIE.

Ferrari, Albert, Moustapha pacha (Ramleh).
Ghéisi, Federico, Bacos (Ramleh).
Hadji Ioannoglou, Jean, r. Sidi Metwalli, 34.
Piot, Dr F., vétérinaire en chef de la Ville.
Soucail, Bernard, attaché à l'Office Quarantenaire du Port-Vieux.
Teboulle, D., attaché à l'Abattoir de la Municipalité.

DAMANHOUR

Magharious Ghindi.

ISMAILIEH

Hechmat bey, attaché à l'Office Quarantenaire.

PORT-SAID

Askhar Mohamed, à l'Abatoir.
Ibrahim Kadri eff., attaché à l'Office Quarantenaire.
Intonti, D. F., attaché à l'Office Quarantenaire.
Thomas, J., attaché à l'Office Sanitaire

ZAGAZIG

Hussein Tewfik eff., inspecteur à l'Abattoir.

Vidanges

CAIRE

Cairo Sewage Transport Co. Ltd, Ch. Chérifein, 6.
Manure Co. of Egypt, Ch. Chérifein, 6.
Nouvelle Entreprise Egyptienne de Transports et de Vidanges, boul. Mohamed Aly.

ALEXANDRIE

Cairo Sewage Transport Co. Ltd. r. du 1er Khédive, 40.

ASSIOUT

Cairo Sewage Transport Co. Ltd.

DAMANHOUR

Cairo Sewage Transport Co. Ltd.

DAMIETTE

Cairo Sewage Transport Co. Ltd.

ISMAILIEH

Cairo Sewage Transport Co. Ltd.

MANSOURAH

Cairo Sewage Transport Co. Ltd.

PORT-SAID

Cairo Sewage Transport Co. Ltd. r. du Village Arabe.

TANTAH

Cairo Sewage Transport Co. Ltd, Ch. el-Moudirieh.

Vieux Metaux

CAIRE

Assayas, Samuel, Hamzaoui (okelle Tarabichi).
Bajocchi, G., Ch. el-Bawaki.
Bensussan, Giacomo, r. el-Manakh, 35.
Brach, Gustav & Co succrs., Ch. Mousky, imm. National Bank.
Chiniara & Yazadjian, Ch. Gheit el-Noubi.
Heller, Léon, Ch. el-Maghrabi, 7.
Kuster, R., & Co., Ch. Aboul-Ela.
Lambert & Ralli, Ch. Chawarby pacha, 2.
Mohamed Ahmed Abdel-Naby el-Iskandarani, Ch. Souk el-Asr, oukallet el-Zeit (Boulac).
Ott, Frédéric & Co., Ch. Gameh el-Banat.
Padova, M. & Co., Ch. Kasr el-Nil, 50.
Riso, S. di M., Ch. Aboul-Sebaa, 14.
Schutz, Jules, Midan Bab el-Hadid.
Société pour le Commerce et l'Industrie en Egypte, C. De Zuttere, C. De Ceulener & C. Ruelens, Square Halim.

ALEXANDRIE

Falanga & Billaud, r. Archevêché, 8.
Kuster R. & Co., r. Abou-Dardar, 12.
Kuster, R., & Co., r. Abou Dardar, 12.
Padova, M., & Co., r. Haroun el Rachid.
Panelli, figli di Ferdinando, r. Nubar pacha, 11 (pl. Ste-Cathérine).
Società Ceramica Mantovana, Mex.
Société pour le Commerce et l'Industrie en Egypte, C. De Zuttere, C. De Ceulener & C. Ruelens, r. Cléopatre, 5.
Spinosa, R., r. église Debbané, 4.

Optical Goods & Surveing Instruments form
L. KRAMER & C° Mousky
Sole Agents for Egypt, Sudan, etc. of
T. COOKE & SONS LTD., LONDON & YORK.

PORT-SAID

Mitrovich, Alexandre, r. du Nil.
Pappanicolas, Alcibiade.

Vins et Liqueurs (Débits de)

CAIRE

Anastasiou, S. A., Hélouan.
Andreoni, Hugo, r. Cheikh Aboul-Sibaa, 25.
Angel, Victor, Ch. Sidi Abdel-Hakk.
Antoun Bakhoum, r. Darb el-Guinenah.
Aroussi, Hanna, boul. Clot-bey.
Badallassi, C., Ch. Cheikh Aboul Sebaa, 21.
Biagiotti, Flli, Ch. Wagh el-Birka, 13.
Boni, G., Ch. el Zaptieh, 11.
Borg, Giuseppe, Ch. el-Saha, 31.
Boulad, H., Ch. el-Faggalah et Ch. Wagh el-Birka.
Bucceti, Gino, Ch. Koubri Kasr el-Nil, 44.
Cajulo, Desiderio, Ancien Bazar et Ch. Tewfik.
Capurso, Ant., Ch. el Tourbah, 23.
Casoni, F. & Co., Ch. Kantaret el-Dikka, 44.
Christo Manoli, boul. Clot-bey.
Chinarios, J., Ch. el-Torguemane, 6.
Christodoulato, Ph. & Co., Haret Arabakhana (Esbékieh).
Ciarpani, G., Haret el Arabakhana.
Coupa, M., & Apostolis, Ch. Mohamed Aly.
Diamandi, D., boul. Mohamed-Aly.
Dracatos & Co., Ch. Wagh el-Berka.
Drapagnoti, Antoine, Darb el-Barabra.
Faro, D., r. Gameh el-Ahmar 23.
Fagassi, Léon, Haret Zahar.
Firenze, Cesare, Terreni, Ch. el-Zaptia.
Laino, E, Darb el-Kotta.
Mavrokis, S., Ch. el Torbah, 4.
Mouati, Christo, Ch. Clot-bey.
Pasquini, Pio, Ch. Abdel-Aziz, 34.
Paz, Mathias de la, Ch. Djelal pacha, 7.
Pinto, Di Giulio, Ch. el-Torba, 2.
Polychronopoulo, C. Ch. Gameh el-Banat.
Pyros, Nicolas, Ch. Mansour (Helouan).
Remboul, Nikita, Ch. Gameh el-Banat.
Renaud, Anna, Nouveau Bazar.
Renda, G., Ch. el Saha, 40.
Richard, Jacques, Ch. Abdel-Aziz, 29.
Sasso, Emilio, Ch. Nubar pacha.
Selearis, Michel, Ch. Clot-bey.
Skiadas, Dimitri J., Ch. el-Rouei.
Stelianopoulos, Georges, boul. Mohamed Aly.
Theodoro & Costi, Ch. el-Torba.
Vermouth di Torino, Stefano Sgarzella prop., Ch. Kasr el-Nil, 55.
Vitale, Flli, Ch. el-Torbah, 43 et Ch. Bostane, 22.
Wettestein, H., Ch. el-Torguemane, 7.

ALEXANDRIE

Abdallah Ismaïl & Co., r. des Sœurs, 23.
Apostolides, Apostolos, r. Anastassi.
Baila, N. & D., r. prince Abdel-Moneïm, 140 et r. des Sœurs, 62.
Batistas, Const. P., r. Anastassi, 5.
Belleli, G., r. Souk el-Hosre.
Benzi, C. R., r. mosquée Attarine, 27.
Bergamasco, S., r. Anastassi, 27
Berto, Figli E. de, r. Cheikh Aly el-Lessi, 20.
Bollas, N., r. des Sœurs, 8.
Brofa, G. & D., Montibello, r. Anastassi, 9.
Brunori, G., di Erasmo, r. Attarine, 35.
Carlotti, F., r. Attarine, 66.
Calomiris, G. & Co., r. Cayed Gohar, 17.
Camillieri, Joseph, r. el-Warchet, 14.
Carivali, H., frères, r. Bab el-Akhdar, 66.
Cavalas, N. E., r. de la Poste, 10.
Charitos, Ph. A., r. Telégraphe Anglais, 4.
Charkiolakis, N., r. masguid Osman, 10.
Chrissafi frères, r. el-Midan, 45.
Christodoulo frères, r. Bab el-Karasta, 32.
Cotti, A., r. prince Abdel-Moneim, 116.
Colonna, Domenico, r. Warchet el-Toubguieh, 6.
Condouli, G. E., & frères, r. Bab el-Karasta, 24.
Contaratos, S., boul. de Ramleh 11.
Coppolino, Lorenzo, r. Anastassi, 25.
Corolakis, r. Ebn Kaldoun, 19.
Croce, Domenico, r. Anastassi, 27.
Cumidi, Antoine G., r. Hammamil.
Dangieri, F., r. Jerusalem, 5.
De Sortis, Constantin, r. Sélim Kaptan, 8.
Diadovich, N., r. el-Kayed Gohar, 36.
Di Mauro, L., r. el-Kayed Gohar 23.
Dosena, Richardo, r. Anastassi, 39.

L'ANNUAIRE MÉDICAL ÉGYPTIEN 1911
paraissant au commencement de l'année
contient tout ce qui peut intéresser les médecins

Alexandrie (suite)
Duvopoulo, A. E., & Co., r. Bab el-Akhdar, 54.
Duvopoulo, N., r. Anastassi, 7.
Elefterakis, S., r. Ibrahim 1er, 27.
Farina, Rosario, r. prince Abdel-Moneim, 105.
Ferri, Pelegrini, r. Bab el-Karasta, 17.
Fren, S., r. Anastassi, 31.
Fulvo, Tommaso, r. gare de Ramleh, 22.
Galantzis, Ch. A., r. Bab Sidra, 35.
Gebelin, Fils, r. église Debbané.
Georges, Ch., r. Anastassi, 21.
Ghionis, Dimos Nicolau, r. Cheikh Ibrahim.
Hadjimitriou, G., r. Ibrahim 1er, 14.
Kiriacou, Charalambou, r. Bab Akhdar, 24.
Kisidis, N. Ch., r. Mawlay Mohamed, 5.
Labianco, Vittorio, r. Sidi el-Metwalli, 34.
Lafuente, G., r. Bab el-Karasta, 16.
Lagopoulos, P. N., r. Bab el-Karasta, 15.
Leoniti, Ange & Co., r. Salah el-Dine.
Limbardi, G., r. el-Ghazali, 12.
Lobbianco, Vittorio, r. Sidi Metwalli, 34.
Maggi, G., r. el-Hamamil, 1.
Mamas, S., r. gare de Ramleh, 13.
Mandelbaum, M., & Co., r. Colucci pacha, 4.
Manolakakis, M. J., r. el-Falaki, 4.
Marconcini, O., & Co., r. église maronite, 6.
Margiotti, F., r. Borham pacha, 11.
Mariandis, K. & Co., r. prince Abdel-Moneim, 109.
Martaki, J., E., r. anc. douane, 25.
Mavrianides, K. & Co., r. Abdel-Moneim, 109.
Menaya, Z. L. & Co., r. Cayed Gohar, 36.
Montabetti, A., r. Kayed Gohar, 19.
Moretti, G., r. Ebn Khaldam, 1.
Moscatelli, D., r. des Sœurs, 36.
Nomicos, G. N., r. masguid Attarine, 88.
Nunari, A., r. Ebn Khaldoun, 11.
Nicotra, G., r. el-Kawkab.
Panayotis, G., Martakis, r. Anastassi, 3.
Pangalos, Th., r. el-Hamamil.
Panos, C., r. Anastassi, 3.
Pantazapoulos, A., r. Bab el-Akhdar, 1.
Paraskevas, L. & P. Catrakasos, r. Ibrahim 1er, 30.
Parnis, Giovanni, r. Bab el-Kaeasta, 14.
Paradi, A., r. Paolino, 6.
Pascalou, O. I., r. Hammamil, 5.
Pastides, D, N., r. anc. douane, 4.
Patrino, A. N., boul. de Ramleh, 28.
Patrun, M., & frères, r. el-Ghazali, 4.
Patsalides, S., r. gare du Caire, 12.
Preziotta, Pietro, r. Warchet el-Toubghieh, 11.
Raffin, Raymond de & Co., r. église Menasce, 5.
Ragazzini, R. & Co., r. masguid Haggag.
Ragno, Benedetto, r. Bab el-Karasta, 8.
Romano, Cosimo, r. Salah el-Dine, 47.
Saad Ahmed, r. Bahari bey
Saino, P., r. Sidi Metwalli, 13.
Safnente C., r. Bab el-Karasta, 16.
Schinas, K. S., r. Anastassi, 6.
Scisun, S. & Co., r. Tikiet el-Kalchani.
Sfindili, C. S. T., r. Emam Malek, 20.
Sicamnia, C. E., r. el-Macdissi, 17.
Sigala, S., r. Toussoun pacha, 24.
Simi, Ad. & fils, r. Attarine, 5 et boul. Ramleh, 15.
Siverato, Demosthene, r. église copte, 14.
Speranza, R., r. mosquée Attarine, 82.
Stiliano, G., Ibrahimieh.
Taliento, A., ruelle Malte, 2.
Tambacopoulos, D. D., r. Warchet el-Toubghieh, 34.
Todorovich, N., r. anc. douane.
Torides, H. Ch., r. anc. douane, 11.
Toupoyannakis, P., r. 1er Khédive, 15.
Toupoyannakis & Papadis, r. el-Cayed Gohar.
Trionne, Gennaro, r. Abdel-Moneim, 18.
Trissolos, S., r. Cayed Gohar, 11.
Tron, Paulin, r. pacha el-Falaki, 4.
Tsabassi, Ch. Dimitri, r. Ibrahim 1er, 39.
Vincelli, C. V., r. Kayed Gohar 28.
Vitale, G. feu Pasquale, r. Anastassi, 54.
Xariton, J. A., r. du télégraphe anglais, 4.
Yaralas, N. T., r. de la Poste, 10.
Zampolini, César, r. Anastasi, 35.
Zeïni, Sélim, r. Bab el-Akhdar.
Zingoni, G., r. Attarine, 78.

ASSIOUT

Chehida, Messiha Abadir, Ch. Souk Khodar.
British Grocery, M. Dincli.
Tsoumi, C. A., Ch. el-Mehatta.

CHOCOLAT MENIER
VENTE PAR JOUR 60,000 KILOS

Varella, Costandi, Ch. Souk el-Tebn.
Virgilio, Dimitri, Ch. el-Khodaria.

BENHA

Salib Mancarios, Ch. el-Kobri.

BENI-SOUEF

Hanna Guergues, Ch. el-Adawi.

CHÉBIN EL-KOM

Arvanitelis, S., r. Port-Est.
Zakhariadis frères & Co., r. de la Gare.

DAMANHOUR

Agemian, David, Ch. el-Moudirieh.
Kacahami, Hanna, Ch. Gameh. el-Effendi
Kyriacou, Charalambo, Ch. el-Borass.
Papadopoulo, Christo, Ch. el-Borass.

DAMIETTE

Coudbas, Vasili, Souk el-Hezba.

FAYOUM

Despotopoulos, Constantin, Ch el-Ramleh.
Gress Bichara, Ch. Souk el-Tebn.

GUERGUEH

Abdel-Melak frères (Skender), r. Maghraby.
Carastamatis, Démètre, Ch. el-Souk.
Salloum, Joseph, Ch. el-Hammam.

KENEH

Guergues Daoud, Ch. el-Sayadine.

LOUXOR

Chotti, Nicolas.
Macris, Nikitas.

MANSOURAH

Calmouti, Greg., r. Neuve.
Elie & Ibrahim.
Porcelli, Francesco, r. Neuve.

MEHALLA-KEBIR

Agapios, Ioannis, Ch. Kantarah.

MIT-GHAMR

Costi, Georges, Ch. Sekka Guédidah.
Couvay, Yanni, Ch. el-Aazizah.
Papamikhaïl, Nicolas, Ch. el-Azizah.

PORT-SAID

Friedrich, R., pl. de Lesseps.
Petras, Michel, r. du Cercle.
Veloudos, E., r. du Commerce.
Zambella, Mikhali, r. église catholique.
Zizinia frères, r. du Commerce.

SOHAG

Anagnostopoulo, Angelo, Ch. el-Mehatta.

SUEZ

Abela, Carmelo.
Fiaschetteria Italiana, M. Palumbo, r. Colmar.

TANTAH

Daoud Youssef, Ch. el-Moudirieh.
Souki, Dimitri, Ch. el-Khan.

ZAGAZIG

Cortassa, G. E., r. de la Gare.
Doudou frères, Ch. el-Wadi el-Kébli.
Hassopoulos, Andrea, Ch. Kaisarieh.
Lazaridis, Andréa, Ch. el-Kaïsarieh.
Spiropoulos, P. V., Ch. el-Montazah.
Vardakis, Costi, Ch. Abbas.

Vins et Liqueurs (Négoc. en)

CAIRE

Agricola, (Comptoir d'Importation), Ch el-Maghraby, 3.
Albertini, Eredi, Ch. Wagh el-Birka, 40.
Alby, Auguste, Ch. Bein el-Sourein.
Anastassiou, S. A., Hélouan.
Angelakis, G., Ch. Bein el-Sourein.
Angeletopoulo, B. C., Ch. Bein el Sourein.
Antoniadis, N. D., Ch. Gameh el Banat.
Arathon's Stores, Ch. Nubar pacha, 8.
Araman, Elias & Co., Haret el-Rouei.
Avra & Lioufi, B.P. 258.
Biagiotti flli, Ch. Wagh el-Berka, 13 et Ch. Boulac.
Bichiri, A., V., Ch. Dessouki.
Bless, P., & Co., Ch. Bein el-Sourein, 16.
Bolanachi, C. G., Haret el-Ocely.
Boni, G., Ch. el Zabtia.
Boulad, Habib H., Ch. el Faggallah.

ANIODOL LE PLUS PUISSANT ANTISEPTIQUE
ni caustique, ni toxique, ne tachant pas.
POUR TOUS USAGES : SOINS DES YEUX. HYGIÈNE DE LA FEMME, ETC

Braunstein, A. J., Ch. Bein el-Sourein, 2 3.
Caradjas, J., & Co., Ch. el Madrastein.
Carreras, E. de, Ch. Kasr el-Nil, 32.
Cassab, Michel, Ch. Mousky.
Castrinos, N. D., Jardin Rossetti.
Cataropoulos, D., Ch. Kabouat el-Zinah.
Caves Centrales, I. Ovadia, r. du Téléphone.
Caves du Médoc, N. Michaut, Ch. Madabegh, 21.
Chamberlaine, A., Ch. Tewfik, 5.
Chiessari Frères, Haret Fayed, 6 (Abdine).
Cohen, S. & B., Jardin Rossetti, 5.
Cortesi, E., Ch. el-Bendeka.
D'Amore, Vincenzo, Ch. Wagh el-Berka.
D'Elia, P., & Co., Ch. Wagh el-Berka.

VINS BLANCS, ROUGES, DOUX & COGNACS
DE LA DEUTSCHER WEINBAUVEREIN
Wilhelma-Sarona-Jaffa E. G. m. b. H.
JAFFA (Palestine)
Produits des propriétés des vignobles de la Société, garantis naturels, de pur raisin, toute matière étrangère exclue.
BUREAUX et DÉPOT: *CAIRE, Chareh el-Madadegh, 35*
Téléphone 2044

Fenili, Mme Vve G., Nouveau Bazar.
Filippi, Charles & Co., Ch. el-Manakh, 20.
Fioratos, Denis, Ch. Kamel.
Fleurent, E. J., fils & Co., Ch. Elfi bey.
Fregi & Chouéri, Ch. Bein el-Sourein.
Fusco, S. L., Haret el Chafeï (Abdel-Aziz).

Maison fondée en 1898
SPIRO GASPARINATOS
LE CAIRE — ALEXANDRIE
Téléphone N° 1200 — Boîte Postale 1058
Agent général pour l'Egypte et le Soudan des maisons:
COURVOISIER LTD., COGNAC
HAMILTON DISTILLERY & Co LTD., CANADA
W. A. ROSS & BROTHER LTD., LIVERPOOL
P. COURTESSIS, PIRÉE
Seul dépositaire de la Maison
J. DENIS, HENRY MOUNIE & Co, COGNAC

Gorini, Ranieri, Atfet Sidi Abdel-Hakk, 40, et av. de Boulac.
Gluckmann, N., Jardin Rossetti.
Hanna, Gayed, r. église catholique.
Lyco, Georges, Ch. Bein el Sourein, 5.
Lycos, Stelios, Kantara el-Guédida (Khoronfiche).
Militello, Salvatore, Ch. Abdel-Aziz.
Mortimer, A. A., Ch. el-Maghrabi, 23.
Nackson, R. Z., Ch. Saptieh, 35.
Nardi, Enrico & Co., Ch. Kasr el Nil, 40.
Paz, Mathias de la, Ch. Djelal pacha, 7.
Pierides, G., Bazar Mourour.
Richon le Zion, Ch. el-Maghraby, 9.
Riso, S. di M., Ch. el Cheikh Aboul Sebaa, 14.
Rocchini, Ernest, Ch. el-Madabegh, 13.
Sachs, H. & Fils, Ch. Sabri, 13 (Daher).
Seeger, G., boul. Mohamed Aly.
Simonds, H. & G, Ltd, Henry A. Imbroll agent, Haret Awayed (Kasr el Nil)
Società Italiana per il Commercio dei Prodotti Alimentari, Jardin Rossetti.
Société Carmel Oriental, Ch. el-Maghraby, 9.
Société des Produits Naturels, I. Ovadia & Co., Ch. Souk el-Tewfikieh, 12.
Spathis, N., Ch. Nubar pacha.
Staticelli, Vve P., & Figlio, Haret Chawarbi.
Tatlian, Kévork, Ch. Abdel-Aziz.
Thoron, Ernest, Ch. Gala, 8.
Tsamados, Jean G, Jardin Rossetti.
Viel, de, Ch. el-Madabegh, 35.
Walker & Meimarachi, Ltd, Ch. Kasr el-Nil, 50.
Zigada, Nicolas, Ch. Kamel.
Zinutti, L., Ch. Abdel-Hakk el-Sombâti.
Zion Trading Co., Ch. Mikhaïl Gad (Fagallah).

ALEXANDRIE

Abel & Schellemberg, r. église maronite.
Agulhom, C., succr. de B. Tron, r. du Télégraphe anglais, 2.
Albertini, Eredi, r. Mahmoud pacha el-Falaki, 6.
Alexandrides, C., r. église maronito, imm. Monferrato.
Antoniadès, G.E., r. Wakalet el-Lamoun.
Barbagallo, M., r. masguid Faham, 14.
Bertocchini, Vinc., r. el Metwalli, 26.

PILULES PINK
GUERISSENT LA OU LES AUTRES REMEDES ONT ECHOUE

Bertocchini & Co., r. Sidi el Metwalli, 26.
Bracha, Flli, r. gare du Caire 15-17.
Caranalis, S. E., r. anc. douane, 18.
Castanos, & Co., r. Sésostris, 12.
Chryssoverghi Frères, ruelle Ebn Rochd, 4.
Cohen & Nacamuli, r. Midan, ruelle Aboukef.
Contarato, S. A., r. gare de Ramleh, 11.
Coppolino, L., r. Anastassi, 25.
Coucoulummatis, E. S., ruelle Ebn Sina, 4.
Cristofaro, Costi, r. anc. douane, 36.
Demay, A., ruelle Debbane, entre les Nos 6 & 8 du boul. Ramleh.
Dessberg, E. & M., r. Pirona, 3.
Donardi, Alberto, r. Sidi Emad, 10.
Douvopoulo, Alex. E., Bab el-Akhdar.
Faro, Domenico, r. Abil-Dardar, 10.
Giorgiafendis, L., r. el-Midan.
Kyriacou & Macrides, Sidi el-Metwalli.
Lambris, M.N., r. Tewfik, 8.
Lemédioni, D., r. Rosette, 26 et r. Kom el-Dik.
Lopez, L. N. & Co., r. Centrale.
Mandelbaum, M., & Co., r. Colucci pacha, 4.
Marino, C., r. el-Kayed Gohar, 1.
Mattonai, L., r. de la Poste, 5.
Mitrou, Costi, r. Soliman pacha, 5.
Pamphili, Charalambo, r. de la Marine, 10.
Panayotidis, Jean S., r. Souk Kanto.
Panicopoulo, A., r. Anastassi.
Panighini, Alfeo, r. des écoles Grecques.
Papadakis, C., r. Soliman pacha, 4.
Papadimitriou, G., r. Nubar, 6.
Pérard, Philippe, r. Gessi pacha, 2.
Pfeiffer, Carl, r. el-Warcha, 24.
Poriasi, Angelo, r. des Etudiants, 3.
Raffin, Raym. de, r. Temple Menasce 5.
Ragazzini, R. & Co., r. masguid Attarine, 32.
Raglianti, Vve. G., r. des Sœurs, 30.
Rebacchi, G., r. Issac el-Nadim.
Richon le-Zion, r. anc. bourse, 9.
Riso, S. di M., r. Averoff, 1.
Ronci, L., r. des Sœurs, 14.
Sabbag, Nicolas G., r. gare du Caire, 3.
Savio, P., r. Ebn Kaldoun, 1.
Simeonides, Théocharis N., r. Tewfik, 10.
Simi, Adolfo, & fils, r. gare de Ramleh, 15.
Simond, H. & G. Ltd, r. Sidi el-Halwalghi, 5.
Skinitou, Th., r. Nubar pacha, 18.
Società Italiana pel Commercio dei prodotti alimentari, r. Cléopâtre, 5.
Société Carmel Oriental, r. anc. bourse, 9.
Sottiris, Jean E., r. gare du Caire, 4.
Spathis, N., r. Averoff, 2.
Spetsiotis, G. P., ruelle Ebn Sina, 3.
Stamelos, N.I., Bazar Français.
Tisseau, Réné, r. Kham pacha, 3.
Tassopoulos, Ath., r. de la Poste, 4.
Torcia, B. & A., r. Sidi el-Souri, 24.
Toupajeannakis & Papadakis, r. Cayed Gohar, 15.
Trochalakis, P., r. 1er Khédive, 10.
Tron, Paulin, r. el-Falaki.
Vafiadis, P., r. gare de Ramleh, 3.
Vannini, B., r. des écoles italiennes, 2.
Vivan, Fide, r. gare de Ramleh, 2.
Voulgaropoulos, C. G., r. 1er Khédive, 5.
Zacher, Nicolas G., r. Cléopatre, 7.
Zakas & Panagopoulos, r. Sidi Metwalli, 10.
Zamboulini, C., r. Anastassi, 35.
Zammit, Giuseppe, Station Bacos.

PORT-SAID

Capsopoulos, Ch. M., r. Ramsès.
Coroni, M. C., r. du Commerce.
Dell'Olio Antonio, r. église catholique.
Haldoupis, Const., r. du Commerce.
Nenna, Tommaso, r. Constantinieh.
Richon le-Zion, r. du Commerce.
Scicluna, G. R., & Co., r. Saïd.
Sablich, Anselmo, r. du Bazaar.
Société Carmel Oriental, r. du Commerce.
Turcio, G., & Figli, r. Constantinieh.
Volanopoulos Frères.

TANTAH

Franco, Israël, Ch. el-Moudirieh.
Gramenopoulo, Gram., pl. Moudirieh.
Nasri Diriani, r. Aboul-Ezz.

Vitriers

CAIRE

Alcouloumbre, S., & B. S. Fua, Ch. el-Mezayen.
Hassan Gabr, Ch. Gameh el-Banat.

PASTILLES VALDA
ANTISEPTIQUES
Efficacité remarquable contre la Toux, quelle que soit son origine

Hazan, Moreno, Ch. el-Bosta.
Ibrahim Abdel-Dayem, boul. Clot-bey.
IbrahimMohamed Salem, boul. Clot-bey.
Mohamed Amin, Ch. Clot bey.
Mohamed Youssef Chaker, Ch. Clot bey.
Moussa Hassan, Ch. Clot bey.
Piromaly, A., Ch. Souk el-Tewfikieh, 18
Ramadan Moustafa, Ch. el-Abbassieh.
Salama, M., Ch. Bein el-Sourein, 3.

ALEXANDRIE

Abdel-Rahman Aly, r. Nubar pacha, 12.
Ahmed Moustafa, r. des Sœurs, 52.
Hazan, Houlou & Alcouloumbré, boul. Ramleh, 13.
Mohamed Abdel-Aziz, r. Anastassi, 3.
Mohamed Kababi, r. mosquée Ibrahim pacha, 1.
Moustafa Hassan, r. Bab el-Akhdar, 27.

MANSOURAH

Abdel-Rahman Abou Off, r. Abassi.
Hamam el-Sayed, r. Neuve.

PORT-SAID

Mazarakis, Athanase, r. des Postes.

TANTAH

Moharem Abou Sirri, Ch. Tal el-Haddedin.

Voitures pour Enfants

(Voir aussi Ameublements)

CAIRE

Bazar Oriental, Dellaporta frères, Ch. Bab el-Charki.
Levi, Benatar & Co., Ch. Boulac, 1.
Madkour Hassan bey & frères, Ch. Taher et Hamzawi.
Orosdi-Back (Etabl.), Ch. Abdel-Aziz.
Walker & Meimarachi, Ltd, Ch. Kasr el-Nil, 50.

ALEXANDRIE

Baladi, Habib, r. Chérif pacha, 18.
Bazar Universel, r. Chérif pacha, 12.
Boroméo, J., r. Chérif pacha, 29.
Châlons, Hochapfel & Co succrs, r. Chérif pacha, 8.
Matton & Debono, r. Nubar, 7.
Reis., L. & Co., r. Chérif pacha, 27.
Walker & Meimarachi, Ltd, r. anc. bourse, 3.

Voitures de remise

CAIRE

Bazergui S., & Co., Jardin Rosetti.
Benevolenza, G., Ch. Emad el-Dine, 23.
De Leonardi, C., Ch. Elfi bey.

Ecuries de Shepheard's Hotel
LOUAGE DE VICTORIAS ET LANDAUX
DAVID ESCHLER, *Propriétaire*
Téléphone 3056 / 3057 **CAIRE**

Farrugia, Pietro & Co., Ch. el-Borsa.
Gazi, V. R., Ch. Abbas.
Marzo, R., Tewfikieh.
Nouvelle Carrosserie Parisienne, A. Soing & A. Ramili, Ch. el-Kassed, 25.
Société des Automobiles et des Omnibus du Caire, r. anc. musée (Boulac).

ALEXANDRIE

Aden, Joseph S., r. du 1er Khédive.
D'Auria, Joseph, boul. d'Allemagne.
Fabri, Ed., r. Hamam el-Zalab, 6.
Faraut, Etienne, r. el-Farahdé, 19.
Rowden's, John, Hadra, palais, 3.
Sonnino & Botton, r. Abou Dardar.
Youssef SaffiElwan, r. Salah el-Dine, 43.

ASSIOUT

Abdin Ahmed, Ch. el-Khodarieh.

Volailles

ALEXANDRIE

Ahmed el-Taudoulsi, r. mosquée Nazir, 13
Mohamed & Saïed & Co., Bazar français.

SULFO-RHINOL DU Dr FAYÈS
Guérit rapidement toutes les maladies du nez, de la gorge et du larynx.
55, **Rue du Temple, Paris** **Dépôt chez tous les Droguistes d'Egypte**

Voyages (Agences de)

CAIRO EXPRESS AGENCY.
TOURIST, FORWARDING AND INSURANCE AGENTS.
CHAREH MAGHRABI, CAIRO.
Seuls Correspondants au Caire de l'Agence DUCHEMIN
Passages booked by principal Lines.
Telephone 1388. P.O.B. 1113. Telegrams: VITESSE, Cairo.

Cook, Thos, & Son (Egypt), Ltd.
CAIRE: Ch. Kamel.
ALEXANDRIE: av. Rosette, 2.
ASSIOUT: Ch. el-Hamra.
KENEH: Ch. el-Bahr.
PORT-SAID: quai François-Joseph.
SUEZ: A.W. Haydn agent, Port-Tewfik.
Clark's Tours.
CAIRE: Ch. el-Maghraby.
Duchemin
CAIRE: Cairo Express Agency agents, Ch. el-Maghraby, 8.
Fotiades, F. Th.
CAIRE: Ch. el-Maghraby, 6.
ALEXANDRIE: r. Chérif pacha, 27.
Hamburg & Anglo-American Nile Co.
CAIRE: pl. de l'Opéra.
ALEXANDRIE: Egyptian Bonded Warehouses Co Ltd agents, Douane.
PORT-SAID: Tancred, Bonnici & Co agents, Savoy Hotel Buildings.
King, Henry S., & Co.
CAIRE: Walker & Meimarachi, Ltd agents, Ch. Kasr el-Nil, 50.
PORT-SAID: quai François-Joseph.
Lubin.
CAIRE: The Transit Express agents, Ch. el-Maghraby, 6.
ALEXANDRIE: F. Th. Fotiades agent, r. Chérif pacha, 27.
PORT-SAID: Dimitri Roumelioti agent.
Messageries Maritimes.
CAIRE: Ch. el-Maghraby, 10.
Nissaire, Faragallah & Co.
CAIRE: Ch. Kasr el-Nil, 34.
Munari, D. E.
CAIRE: Ch. Kamel, 4.
Pitt & Scott Ltd.
PORT-SAID: Bonnici, Tancred & Co., Savoy Hotel Bldgs.
SUEZ: G. Lazzerini & Co agents, r. des Messageries.
Transit Express.
CAIRE: Ch. el-Maghraby, 8.
ALEXANDRIE: r. Tewfik 1er, 12.

Watermen

PORT-SAID

Alexandrato Brothers, r. Sultan Osman.
Papadopoulo, Nicolas.
Port-Said Ship Water Supply Co., Giovanni Saïd gérant.

SUEZ

Albani frères & Co., Port-Tewfik.

Yeux artificiels (Fabr. de)

CAIRE

Pharmacie Nouvelle et Esculape, Mousky.
Ried Mme, Ch. Abdine, 6.

Zinc

Société Anonyme des Mines et Fonderies de Zinc de la vieille Montagne, Rue Richer, 19 PARIS et à CHENÉE (Belgique).

Zincographie

CAIRE

Atelier Photo-mécanique
RUDOLF BOEHM & Cie
LE CAIRE
RUE CLOT BEY (en face Darb el-Ibrahim)
CLICHÉS
en zinc, cuivre et laiton pour Typographie
Stéréotypie & Galvanoplastie
Illustrations et Réclames
CROMO-ZINCOGRAVURE
en 3 et 4 couleurs
Reproduction photographique de Dessins etc., en encre grasse pour Lithographie
DESSINS ART MODERNE
Vente de Zinc, Cuivre, et bois artificiel.

Fendian, A., Ch. Momtaz.
Margoches, J., Ch. Emad el-Dine.
Sabongi Frères, Ch. el-Bawaki.
Tchalekian, Sinan, Ch. Gheit el-Edda.

ALEXANDRIE

Arvanitaki, John, r. église grecque.
Margosches, H., pl. Ste.-Cathérine.
Mohamed Aly Khaled & Co., r. de l'Arsenal, 74.

Affichez !

NOS PALISSADES
forcent le regard

NOS CADRES
dominent la chaussée

NOS SANDWICHS
s'imposent à la vue

Offres et Devis sur demande
s'adresser à la

Société Anonyme Egyptienne de Publicité Rue Kasr-el-Nil, 22
B.P. 465

ANGLO-EGYPTIAN SUDAN

The Anglo-Egyptian Sudan extends over the basin of the upper Nile from Victoria lake to Nubia.

The conquest of this country by Egypt was stated under Mohamed Aly in the year 1824 and was completed fifty years after in 1874.

The Egyptian Government, after having pacified the country, was beginning to use its efforts towards its development, when Mahdisme broke out in the year 1881 ; a certain Mohamed Ahmed bey name, who pretended to be the Messiah announced by the prophet, raised an insurrection in the country of Dongola, and afterwards in all the mussulman provinces of the North and West. Since then, and up to the year 1896 all the territory extending between Wadi Halfa and the region of the Great Lakes was ruled by the Mahdi and his successors.

At this latter period the Egyptian Armies with the aid of the British troops, and thanks to their bravery and endurance, stated again the conquest of the country and after three years of war, the Egyptian flag was flying again in Khartum.

An Anglo-Egyptian convention signed in the year 1899 defines the new situation of the Sudan. Since the country has rapidly developed and is flourishing in every respect.

Physical Geography.

SITUATION :— The Sudan extends between longitudes 21 and 39 East of Paris and latitudes 22· North 5·30· South.

AREA :— The Sudan measures 2.600.000 square kilometres ; two and half times the area of Egypt ; one quarter that of Europe.

BOUNDARIES :— No natural boundary separates the Sudan from Egypt. Its boundaries on the other three sides are : on the East, the Red Sea, Eritrea (Italian) and Abyssinia ; on the West, the French Congo and the Wadai independant province ; on the South the Uganda Protectorate (British) and the Belgian Congo.

OROGRAPHY :— The Sudan has the form of a basin ; the centre of the country is flat and the circumference is mountainous.

The deserts of Djezireh, Bayoula, Nibia, almost sterile hand, extend over the Northern part of the country. A large swamp, formed of several small rivers communicating with each other, extends over South.

On the West rise the high summits of the Darfour ; on the East the ast mountains of the Abyssinian table-land.

At the centre extends a large plain, slightly inclined and undulating where rise the high lands of Kordofan and in the middle of which flows the Nile.

Hydrography : — The Sudan forms the major part of the basin of the Nile, which occupies the centre of the country. It is while flowing through the Sudan that the Nile receives all its tributaries:

1· On the West :

The Bahr el-Ghazal whose tributaries are the Pango, the Bahr el-Arab, the Waou, the Djour, the Rohl, etc. It joins the Bahr el-Jebel, the name by which the Nile is called above the mouth of Bahr el-Ghazal, of the lake Nô.

The Nadi Moketem.

The Nadi Melek.

2· On the East :

The Sobat whose tributaries are the Baro, the Pibor and the Akobo. It rises at the South of the Abyssinian table-land and joins the White Nile (Bahr-el-Abiad) just above the moulh of the Bahr el Zeraf.

The Blue Nile (Bahr el Azrak) or Abai, whose tributaries are the Didessa, the Dinder, the Rahad. It rises at the lake Izana in Abyssinia and joins the White Nile at Khartoum.

The Atbara whose tributaries are the Takazzé or Setit. It rises also in the mountains near the take Tzana and flows into the White Nile at Atbara.

There are no other rivers of any importance in the Sudan except the Nile and its tributaries. The Gash and the Baraka, however, might be mentioned : both rise in Eritrea, but disappear in the desert : the Baraka before reaching the Red Sea and the Gash before joining the Atbara, which however it reaches sometimes when the rainfall is exceptionally abundant.

The Sudan is the recipient of the greatest quantity of the rainwaters of central Africa, principally the waters of the Abyssinian and of the Great Lakes table-lands. The German traveller Schweinfurth compares the Sudan to a sponge with water running in every direction. This comparison adapts itself principally to the southern part of the country, called the «Sudd region».

As it leaves the table-land of the great lakes, the flow of the Nile, owing to the slight inclination of the ground, is very slow ; the bed of the river extends over immense areas, divides itself in branches and forms a countless number of islands. A great quantity of aquatic plants grow in it and transform it into a sort of very large marsh; this is called the «Sudd» an arabic word meaning «obstruct».

Between Gondokoro and the mouth of Bahr el-Ghazal, the « Sudd », is so extensive that it is difficult to trace ihe stream of the river. By constantly clearing away the «Sudd», the main stream is kept open for navigation throughout the year.

Climate:— The climate in the Sudan is tropical. The heat is damper and more even in the South, while extreme in the North.

The rainfall which is very great of the lakes and of the Bahr el-Ghazal during which is the wet season lasts about 8 months, diminishes gradually towards the north and is practically nil in Nubia.

The winds, the most constant, are those blowing from the West.

Political Geography.

Ethnography:—The Sudan has been in all ages the theatre of war of various races owing to its proximity to the Sahara.

The nomad of the desert always seeks to turn out the settled labourer of the more privileged regions which form the boundaries of his coun-

try. Hence the conflict which explain the variety of races living along the basin of the Nile.

The various tribes which form the population of the Sudan can be divided into two categories: The arab tribes and the negro tribes.

The arab tribes occupy the north, the most noted are the Bacharis, the Bagarras and the Choucrits.

The most numerous negro tribes occupying the South are the Shillouks, the Dinkas, the Bongos, the Nouers, the Nyam-Nyams.

The languages spoken in the Sudan are as varied as the races occupying the country.

GOVERNMENT :— According to the convention signed on Januar the 19th 1899 by the British and Egyptian Governments, the Anglo-Egyptian Sudan forms a country detached from Egypt and has a Government of its own. The Governor General of the Sudan is appointed by the Khedive on the recommendation of the British Government, without wh consent he may not be dismissed.

Mudirs or Governors govern the thirteen moudirieh r provinces. The territories over which the moudirieh exte are administrated by mamours who are all native officers of the Egyh army.

ADMINISTRATION :— The principal Governm Departments are: Civil Secretary's Finance, Legal, Railwa Public Works, Steamers, Customs, Education, and Posts and Telegraphs its own. The Governor General makes the law, which is called « Pnoy must first be submitted for ordinances may have the force of lawters of the Egyptian Government. the approval of the Council of the Mdirieh to judge offences against the

There are tribunals in ever The « Capitulations » or the special laws laws and settle questions of dis Sudan. But there are, as in Egypt and for foreigners do not exist in native tribunals, for the application of mussulman laws. These tribunals — Mehkemehs, are presided over by kadis or judges. the other mussulman count

PUBLIC INSTRUC There are a great number of schools, called kuttabs, in the Sud religious instruction alone used to be given in these schools, but now s, writing and mathematics are taught. similar to those of Egypt, are established in all

Primary owns: Khartum, Omdurman, Wad Medani, Suakim, Halfa, etc. the most impo Memorial College at Khartum, possesses : a primary school, a school astry, Training Colleges for teachers in English and the vernacular and a museum. The teaching is in Arabic and English.

FINANCES :— *Revenue and Expenditure.* — The revenue of the Sudan, is derived from rates and land taxes, date trees, animals, G eathers, ivory, dura, etc.

The expenditure includes the large sums of money necessary for the ablishment of a good system of Government for the laying out of the railway and telegraphic lines, for the upkeep of the army.

POPULATION :— Before the Mahdist revolution, the total population of the Sudan, was reckoned in various ways, being estimated by some persons as 10 millions.

The population during the war was considerably reduced and is estimated to-day at 2.000.000.

ADMINISTRATIVE SECTION :— The Sudan is divided in thirteen mudiriehs (provinces) ; each of which is divided into a varying number of Mamuries, each of which is under a Mamur who is an Egyptian Officer.

Mudiriehs

Mudirieh	Chief-town	Mamuria
Bahr el-Ghazal	Wan	11 — Chak Chak, Dem Zubeir, Meridi, Meshra el Rek, Mvolo, Raga, Rumbek Shambé, Tembura, Tonj, Wau.
Berber	El-Damer	5 — Berber, El Damer, Abu Hamid, Shendi, Atbara.
Dongola	Merowe	6 — Argo, Debba, Dongola (El Ordi), Kandak, Korti, Merowe.
Upper Nile	Kodok	7 — Abwong, Gambela, Khor Atar, Kodok, Melut, Renk, Taufikia.
Kassala	Kassala	4 — Gallabat, Gedaref, Kassala, Mefaza.
Khartum	Khartum	3 — Khartum, Omdurman, Geili.
Kordofan	El-Obeid	11 — Bara, Dilling, El-Eddaïa, El-Obeid, Nahud, Tagala Taïara, Talodi, Tendik, Um Dam, Kadugli.
Sennar	Singa	7 — Abu Naama, Dar Fung, Dinder, Keili, Roseires, Sennar, Singa.
Halfa	Wadi-Halfa	3 — Halfa, Sukkot, Mahas.
White Nile	El-Dueim	— Dueim, Gedid, Geteina, Hillel Abbas, Kawa.
Blue Nile	Wad Medani	7 — Abou Deleig, Kamlin, Managil, Messelmia, Roufaa, Wad Medani.
Suakim	Suakim	Ka Sudan, Suakim, Tokar, Akik, Holaib.
Mongalla	Mongalla	3 — Alia Mohd Ghol. [illegible], Mongalla.

Principal Towns and Places in [illegible] Mudirieh.

Mudirieh of Bahr el Ghazal (about 400,000 [illegible]tants).—Extends between the Bahr el-Arab, the Bahr el-Ghazal and the [illegible]l-Jebel. The products of this mudirieh are vegetables of various kinds, fr[illegible]tton, india-rubber, timber, ivory.

The Dinkas, Nuers and Niams-Niams form its principal pop[illegible] they generally like hunting the gazelle and the girafe.

Wau, the seat of the Mudirieh, is on the Djour.

Shambe is the only town of this province on the Nile.

Meshra el-Rek on the Bahr el-Ghazal has a very advantageous pos[illegible] for trade.

Mudirieh of Berber, between Dongola & Khartoum, very fertile; produces vegetables, cereals, sugar, cotton and daks.

El-Damer seat of the Mudirieh near the confluence of the Nile and the Atbara. Its position is similar to that of Khartum, and the neighbourhood of the Nile to Red Sea railway line gives it a great chance of development.

Berber is an important station on the Halfa-Khartoum railway, near the branch to Suakim and Port Sudan, with which towns it is also connected by caravan routes.

Atbara situated at the confluence of the Nile and the Atbara is the head quarters of the Railway administration.

Shendi, a military station.

Abou-Hamed, small village situated half way between Halfa and Khartoum. At this town the railway line runs again along the Nile valley after traversing the Libian Desert.

MUDIRIEH OF DONGOLA, at the South of Halfa and at the West of Berber: A large stretch of cultivable land traversed by the west loop of the Nile.

Merowe (2500 inhabitants). seat of the mudirieh, where recent excavations are resulted in many interesting archeological discoveries.

Dongola (El-Ordi) (1600 inhabitants). Regained from the Mahdists in 1896. It has a town hall, a school, a mosque and a market.

Kareima the terminus of the railway line from Abou Hamed. A good river route connects it to Dongola.

MUDIRIEH OF THE UPPER NILE, between Sennar and Mongalla; its products are vegetables, fruits and cotton in abundance.

Kodok seat of the Mudirieh on the east bank of the Nile.

MUDIRIEH OF KASSALA, between the hills of Abyssinia and Khartum in which flows the Atbara, lent to the Italian Government after the Mahdi's insurrection but given back to the government of Sudan.

Kassala (6000 inhabitants), the seat of the mudirieh, on the Gash, well known for the cereals it produces, a military town on the frontier of Eritrea and an important commercial centre.

MUDIRIEH OF KORDOFAN, on the East of the White Nile and on the North of the Bahr el-Ghazal and of the Bahr el-Arab. Its chief products are millet and onions. It has a large trade in gum, ivory and feathers.

El-Obeid (10,000 inhabitants), seat of the mudirieh, from where radiate the commercial routes to Omdurman, Dueim and el-Facher.

El-Nahoud is a commercial centre between Kordofan and Darfur.

MUDIRIEH OF SENNAR, on the middle branch of the Blue Nile, called the granary of Sudan owing to its great fertility.

Singa on the East Bank of the Blue Nile, terminus of the navigation teamers on this river.

MUDIRIEH OF HALFA, at the extreme North of the Sudan between Egypt and the Mudirieh of Dongola.

Halfa, seat of the mudirieh, 40 kilometres from the Egyptian territory; terminus of the Halfa-Khartum railway line. A regular service of steamboats connects Halfa to Shellal (338 kilometres).

MUDIRIEH OF MONGALLA the southermost province of the Sudan adjoining the Uganda Protectorate. Principal towns:— Mongalla, Bor.

MUDIRIEH OF THE WHITE NILE, between the Mudirieh of Khartum and the Mudirieh of the Blue Nile.

El-Dueim (1.200 inhabitants) on the west bank of the Blue Nile, seat of the mudirieh, great centre of the Kordofan gum trade.

Hillet Abbas, a great commercial route connects this town with Sennar.

MUDIRIEH OF THE BLUE NILE, extending along the lower part of the river of the same name and comprising the greater part of the fertile district of Gezireh.

Wad-Médani (14.000 inhabitants), seat of the Mudirieh, great trade centre for all the products of the Sudan.

Managil, at the centre of the fertile district of Guezireh, on the road that connects Doumi with Wad Medani.

MUDIRIEH OF SUAKIM, sea-side province of the Sudan, along the Red Sea coast, between the Egyptian and Eritrean boundaries.

Suakim (6.000 inhabitants), sea port on the Red Sea, junction with the Nile to Red Sea Railway. Great export trade in gum, cotton pearls. Import trade in cotton goods, timber for building, and other european manufactures.

Port-Sudan (Cheikh-Bargout) head quarters on the Mudirieh, sea port on the Rea Sea, capable of ascommodating large steamship, 56 kilometres north of Suakim, principal terminous of the Nile to Red Sea Railway line.

Tokar, in the Baraka Delta on the commercial route between Suakim and Kassala.

Darfour Territory, at the west of Kordofan, is governed by a native sultan, who is dependent of, and lowes alegianceto the central government of Khartoum. The country said to be rich in iron mines and particularly in copper mines (Hofrat el-Nahas).

El Facher, the capital on the Wadi el-Ko, tributary of the Bahr el-Arab, is an important station on the caravan route from Assiut. It is an important centre for the gum, feather and hide trade.

Economic Geography.

Agriculture:— The vegetable products of the Sudan vary from South to North according to the rainfall. On the South and East extends the big forest, Savanna; on the West and the centre, the steppe ; on the North the desert.

The forests on the South and West are rich in precious ressources. The gum tree grows plentifully in the Kordofan along the Ouadis; but these valuable products are imperfectly cultivated. The natives live by hunting the elephant for ivory, the rhinoceros for leather, the lion and the panther for their skins.

The steppes of the Darfour and the Kordofan are favourable to cattle breeding, to which a great extension could be given. A sort of buffalo, sheep and goats are numerous, but they form a small proportion of the commercial exchange.

The valleys and river sides are well cultivated. The best agricultural lands are those on the East of Khartum between the Atbara, the Bahr el-Azrak and the Nile. The principal products are: durah, millet, which can be ranked among the first, broad beans, sesame, ground nut, tobacco, corn,etc.

Industry:— Industry is still in a very rudimentary stage in the Sudan, and consists of mats, cotton cloth or wool weaving, and of the manufacture of agricultural implements.

Natural Products:—

a) The forests produce gum, indiarubber, ebony, timber for building and fibres (Kordofan, region of the Bahr el-Ghazal and of the Blue Nile);

b) *Domestic Animals*: Horses, dromedaries, goats, sheep, etc;

c) *Wild Animals*: Elephants (very numerous in the forests of Bahr el-Ghazal, Bahr el-Jebel, Kordofan, Darfour), — Hippopotami and crocodiles (near the lake Nô, in the river Duider, etc.),—Lions, leopards,girafes (in the South and East Jungles),— Ostriches (in the Sand plains, between the Nile and Eritrea, Kordofan, Bahr el-Ghazal).

Animal Products:—

a) *Ivory* (regions of the Bahr el-Ghazal, Upper Nile, Kordofan);
b) *Ostrich Feathers* (Kordofan) exported to London and Paris;
c) *Ibides* (Goat, rhinocero, lion, panther).

Mines:—

a) *Gold* (near the Sennar between the Nile and the Red Sea);
b) *Copper* (Darfur: Mines of Hofrat el-Nahas);
c) *Iron* (Darfur, Southern Kordofan, Bahr el-Ghazal province);
d) *Lignite*, a kind of coal (Dongola).

The principal countries in commercial relation with the Sudan are : England, France, Austria, Germany, Russia, United States and Italy.

The different articles exchanged with these countries are :

COUNTRY	IMPORT	EXPORT
England.....	Cotton goods, Machinery, Cutlery.	Gum, Feathers Cotton.
Austria	Sugar, Tarbouches.	Gum.
France.....	——	Gum, Feathers.
Germany.....	——	Gum.
Turkey	Tobacco, Timber.	—
Russia.....	Flour and Corn, Timber.	—
United States..	——	Gum.
Egypt.....	Sugar.	Dates.

Means of Communication.

The great routes of communication in the Sudan are :

1· With the exterior : The Red Sea from Suakim and Port Sudan harbours : the Valley of the Nile which connects the Sudan to Egypt , the Valley of the Blue Nile, the natural route to Abyssinia ; the great caravan routes of the Darfour and Kordofan which give access to the basin of the Congo and Niger.

2· With the Interior :

a) By River : — The Nile is navigable up to lake Albert, except between Gondokoro and Nimule on account of the rapids. Al the cataracts it is navigable only when the Nile is in flood.

A regular service of steamers runs between Chellal and Wadi Halfa, Khartum and Gondokoro.

The Blue Nile is navigable during flood.

The Bahr el-Ghazal is also navigable up to Meshrà el-Rek.

The Djour from its mouth up to Waou, during the months of September and October.

N.B.— The navigation by steamer is expensive ; coal costs very nearly L.E. 3 per ton at Khartum, and wood, which could easily be used instead is becoming scarce.

b) By Rail : The Nile to Red Sea Line, from Atbara Station to Port Sudan with branch line to Suakim (432 kilometres) reduces by 1450 kilometres the route from Khartoum to the sea.

The Abou Hamed to Kareïma line (322 kilometres) through Merowe, Korti, in communication with Dongola by a good water route.

The Halfa-Kerma line has been abandoned.

c) Caravan routes, the most important of which are :

Khartum towards Abyssinia though Roufaa, Gedaref and Gallabat ;

Gedaref to Suakim through Kassala and Tokar ;

Omdurman to el-Facher through El-Obeid, El-Nahud ;

Berber to Suakim ;

El-Facher to Assiut (Arbaïn route or 40 days route).

TELEGRAPH :— Numerous telegraph lines cover the Sudanese territory.

Khartum is the centre of the Great Cairo to Cape line, but also of all the lines which connect the principal towns of the Sudan. On the west

the terminus is El-Obeid; on the South, Tawfikia on the White Nile, Roseires on the Blue Nile, Waou and Tonj on the rivers named after these towns. Khartum is in communication with Europe and Asia by the Suakim cables.

POST:— The Postal service of the Sudan exists in all important localities:

In the Interior : Three times weekly between Khartum and Halfa.
Once a week, between Abou Hamed and Merowe;
» » between Khartum, Wad Medani and Gedaref;
» » Doueim, El-Obeid, Goz Abou-Goma, Kawa.
Twice a month, between Khartum, Kerma, Dongola ;
» » » » Suakim and Kassala ;
» » » » Khartum, Kodok, Taufikia ;
» » » » » and the Moudirieh of Bahr el-Ghazal ;
» » » » » Mongalla, Gondokoro and the Belgian Congo.

In the exterior :
Once a week between Berber, Kassala, Gedaret, and the Eritrea ;
» » » » » Suakim and Tokar.

As to Sudan Government Railways see page 138.

GOVERNORS-GENERAL OF THE SUDAN.

Osman bey	Date	1825
Muhho bey	»	1826
Khurshid pasha	»	1826
Ahmed pasha Abu Dan	»	1839
Ahmed pasha El-Minikli	»	1844
Khaled pasha	»	1846
Abdel Latif pasha	»	1850
Rusted pasha.	»	1851
Ismail pasha Abou Zebel	»	1852
Selim pasha	»	1853
Ali pasha Sirri	»	1854
Ali pasha Sharkas	»	1855
Arakil bey	»	1857
Hassan bey Salama	»	1859
Mohamed bey Rasikh	»	1862
Musa pasha Hamdi	»	1863
Jaafar pasha Sadek	»	1865
Jaafar pasha Mazhar	»	1866
Mumtaz pasha	»	1871
Ismail pasha Ayub	»	1873
Gordon pasha	»	1877
Rauf pasha	»	1879
Abdel Kader pasha	»	1882
Ala El-Din pasha	»	1883
Gordon pasha	»	1884
Kitchener pasha	»	1899
Wingate pasha	»	1899

SUDAN CIVIL ADMINISTRATION

Officers and Officials employed in Sudan Government :

Central Administration.

Governor-general

El-Ferik Sir F. R. Wingate pasha, K.C.B., K.C.M.G., D.S.O.

Private secretary

El-Kaimakam G. F. Clayton bey.

Military secretary

El-Kaïmakam H. F. E. Lewin bey.

Assistant private secretaries

El-Kaïmakam E. J. F. Vaughan bey.

J. W. Sagar.

Inspector-general

El-Ferik Sir R. baron von Slatin pasha. K.C.M.G., K.C.V.O., C.B.

Sudan Agent, Cairo

El-Miralaï L. O. F. Stack bey.

Commercial Secretary, Cairo

A. P. Bolland.

Agriculture & Forests Dept.

Director

El-Lewa E. B. Wilkinson Pasha.

Sub-Department of Agriculture

Assistant Director of Agriculture

R. Hewison.

Inspectors of Agriculture

J. P. Wilton.

W. A. Davie.

Sub-Department of Forests

Assistant Director of Forests

S. A. Wood.

Deputy Assistant Director of Forests

S. Skirmunt.

Inspectors of Forests

A. A. Bisset.

F. Rivett.

J. K. Hepburn.

F. G. Tear.

G. Robinson.

Civil Secretary's department.

Civil secretary

El-Lewa P. R. Phipps pasha.

Assistant secretary

K. C. P. Struvé.

Deputy assistant secretary

El-Bimbashi M. J. Wheatley.

Secretary Central Economic Board

H. P. Hewins.

Commercial Inspector

C. H. Walker.

Assistant secretary (stores and prisons)

El-Miralaï M. Coutts bey.

Mamur Central Prison, Khartoum

El-Yuzbashi Ahmed Talat eff.

Prison officers

El-Yuzbachi Ibrahim Mohamed Yusef eff.

» » Hassan Safwat eff.

El-Mulazim Awal Mahmud Fuad eff.

Central stores officer

Yusb. Bayoumi Hassan Abdel-Wahab eff.

Assistant stores officer

El-Yusbashi Hafez Mohamed eff.

Mamur, Rosetta prison

El-Saghkolaghasi Ghonaim Mohamed eff.

Customs department.

Director

El-Miralaï W. Hayes-Sadler bey.

Inspector of Customs

Captain C. Mc Key.

Inspector of accounts

A. E. Robinson.

Assistant Inspectors of Customs

B. W. Echlin.

D. Bennett.

Customs department *(continued)*

Commandant, Coast Guards

E. T. Von Becker.

Assistant Inspectors of Quays

El-Mulazim Awal Ahmed Ramzi eff.

» Abdel-Hamid Tewfik eff.

Education department.

Director

J. Currie.

Assistant Director

M. F. Simpson.

Instructors

P. Drummond, W.H. Mc Lean, N.R. Udal, E.R.J. Hussey, G. E. Hunt.

Inspector of Schools

El-Yuzbashi Abdel-Rahman El-Subki eff.

Geological Section

Geologists

S. C. Dunn.

G. W. Grabham.

Wellcome Research Laboratories

Director

Dr. A. Balfour.

Research Chemist

Dr W. Beam.

Pathologist

El-Bimbashi R. G. Archibald, M.B.

Protozoologist

El-Bimbashi W. B. Fry.

Entomologist

H. H. King.

Senior Assistant Chemist

Dr J. Thompson.

Finance department.

Financial secretary

El-Lewa E. E. Bernard pasha, C.M.G.

Assistant Financial secretary

El-Miralaï W. S. R. May bey.

Deputy assistant Financial secretary

El-Kaimakam R. P. S. Elderton bey.

Director General of Accounts

Saïd pasha Shoucair.

Junior Inspectors

T. J. Morris.

M. S. Mac Donnell.

Deputy Inspector

A. J. Forster.

Game Preservation Dept.

Superintendent

A. L. Butler.

Intelligence Department

Director

El-Miralaï L. O. F. Stack bey (Cairo).

Assistant Directors of Intelligence

El-Kaimakam H.F.S. Amery bey (Khartoum).

El-Bimbachi G. S. Symes, D.S.O. (Khartoum).

Intelligence officer

El-Bimbashi R. E. M. Russell (Cairo).

Legal department.

Legal Secretary

E. Bonham-Carter, C. M. G.

Advocate General

R. H. Dun.

Chief Judge

Wasey Sterry.

Judges

H. Morgan, H. St. G. Peacock, M. Fleming, G. W. Williamson.

Civil Judge

N. G. Davidson.

Police magistrate

El-Kaïmakam F. Burges bey.

Land Officer

Major S. K. Flint.

Senior Inspector

C. H. Armbruster.

Junior Inspectors

E. Pease.

E. N. Corbyn.

F. P. Osborne.

Legal department (*continued*)

Deputy Inspectors

T. A. Leach.
C. A. Ball.

Medical department.

Director-general

El-Lewa H.B. Mathias pasha, D.S.O.

Assistant Director

Dr E.S. Crispin.

Senior Medical Officer

Dr V.S. Hodson.

Medical Inspectors

Drs N.E. Waterfield, O. Atkey, H.C. Squires.

Director Khartum & Omdurman Civil General Hospitals

Dr J. B. Christopherson.

Nursing Sisters

P. Moore.
M. G. Jones.

Medical Officers

El-Saghk. Mohamed Ali El-Niklaui eff.
El-Yuzbashi Selim Yusef Attia eff.
» Musa Yuhanna Hassun eff.
» Selim Tanius Ghusn eff.
» Mikhail El-Soghaiyar eff.
» Asad Kamar eff.
» Nesib Yusef Barudi eff.
» Yusef Mobarak eff.
El-Mulazim Awal Suliman Salibi eff.
» » Skandar Sarkis eff.
» » Michel Maroun Khayat eff.

Posts and Telegraphs Department.

Director

El-Miralaï E.V. Turner bey.

Assistant director

El-Bimbashi H.G. Gandy.

Deputy Assistant Director

El-Bimbashi W.H. Dale.

Inspector of Posts

H. Wynne.

Public Works department.

Director

El-Kaimakam M. R. Kennedy bey, D.S.O.

Chief Engineer

B. Burnett.

Assistant director of Works, for roads & communications

El-Bimbashi H. H. Kelly.

Deputy assistant director of Works

El-Bimbashi H. F. O. Thwaites.

Town Engineers

C.J. Slade (Khartoum).
F. H. Cobb (Port Sudan).

Electrical Engineers

J. E. Williams (Khartoum).
A. M. Smith.
J. A. MacLaren (Port-Sudan).

Assistant Electrical Engineer

R. F. Fisher.

Architect

G. B. Bridgman.

Inspector of Accounts

W. A. Gaze.

Superintendent of Stores

G.E. Seabright.

Superintendent of Workshops

S.D. Cross.

District Engineer

H. Claxton.

Assistant Engineers

A. C. Gillman.
F. S. J. Oborne.
R. D. Waters.
W. Jones.
S. M. Macdonald.
S. Banks Keast.
A. E. Leuchars.
J. E. Huxley.
E. Bird.
F. C. C. Balfour.
R. W. Knollys.

Staff Officer

El-Yuzbashi Aref Lebib eff.

Railways department.

Director

El-Miralai E.C. Midwinter bey, D.S.O.

Assistant director

El-Kaimakam W.E. Longfield bey.

Chief engineer

El-Kaïmakam M.E. Sowerby bey.

Assistant chief engineers

El-Bimbashi S.F. Newcombe.
El-Bimbashi P. C. Lord.

District Engineers

C. M. Hickley.
A. R. Windham.
G. R. Storrar.
J. C. Walker.

Assistant Engineers

F. G. A. Pinckney.
H. V. Hawkins.
H. Walmsley.
R. More.
M. S. Thompson.
S. C. Clayton.
L. G. Allison.
H. R. Seabrook.
D. Henderson.

Traffic Manager

El-Kaimakam E.O.A. Newcombe bey.

Assistant Traffic Manager

Hon. H.G.G. Pelham.

District Traffic Managers

W. H. Horton.
K. V. Gurney.
C. Havercroft.
L. B. Bayley.
P. R. Egerton.

District Goods Superintendent

Haywood.
C.

motive Superintendent

Assis

G. H. Sm

motive Superintendent

District Locomotive Superintendents

J. C. Bonnici.
H. W. Stenning.
T. E. Fyers.
R. K. Cornish-Bowden.

Carriage & Wagon Manager

R. Fawkes.

Works Manager

G. E. Mason.

Assistant Works Manager

W. Hallas.

Agent, Alexandria

W. H. Bishop.

Agent, Port-Sudan

El-Bimbashi R. Micklem.

Superintendent of Stores

S. B. Cooper.

Railways Battalion

Kaimakam Ali Shawki bey.

Bimbashia

Mohammed Atef eff.
Mohammed Fadel eff.
Hussein Yusri eff.
Ibrahim el-Sayed eff.

Saghkolaghasia

Hassan Fahmi eff.
Ahmed Hilmi eff.
Mustafa Omar eff.

Yuzbashia

Khelil Munib eff.
Mohammed Ali Sa'fan eff.
Osman Hilmi eff.
Yusef Hilmi eff.
Ismail Yusef eff.
Mahmud Fahmi eff.
Hassan Fahmi eff.
Mohammed Ali eff.
Yusef Saber eff.
Mahmud Zeki eff.
Ahmed Niazi eff.
Mohammed Izzat eff.
Mohammed Mukhtar Abbassi eff.
Ahmed Bedawi eff.

Railway department *(continued)*

Mulazimin Owal

Mohammed Ali Antar eff.
Mohammed Taufik Ali eff.
Emin Hilmi eff.
Ahmed Shaker eff.
Mohammed Hilmi eff.
Mohammad Gamal El-Din eff.
Mahmud Mohammed El-Haggan eff.
Ibrahim Sultan Mohammed eff.

Mulazimin Tawani

Mustafa Safwat eff.
Mohammed Kamel eff.

Mulazim Awal Katib

Abd El-Baki Khurshid eff.

Steamers department.

Director

El-Miralaï E.E. Bond bey, D.S.O.

Senior Assistant director

El-Kaïmakam W. Scott Hill bey.

Assistant Directors

C. H. Page.
R. C. Poole.

Deputy assistant director

El-Kaïmakam Mahmud Azmi bey.

Works Manager

A. C. Potts.

Engineer in charge, Dongola Steamers

G. Warder.

Controller, Harbours and Lights

El-Miralaï W. B. Drury bey.

Assistant Controller

P. N. Draper.

Dockyard Engineer

G. Boxall.

Staff Officers

El-Yuzbashi Mohammed Desuki eff.
» Mohammed Fahmi eff.
» El-Sayed Lebib eff.
» Mustafa Kamel eff.
El-Mulazim Tani Mohammed Fatooh eff.

Survey department.

Director

El-Kaimakam H.D. Pearson bey.

Assistant director

El-Bimbashi A.E. Coningham.

Chief Town Surveyor

A. A. R. Boyce.

Surveyors

S. M. Vines.
A. W. Fraser.
H. C. Morris.
L. G. Miles.
C. B. Bevan.
L. Bolton.
A. C. Pilkington.

Veterinary department.

Director

El-Kaïmakam F.U. Carr bey.

Veterinary surgeons

El-Bimbashi G. P. Knott.
» E. S. Oliver.
» W. H. Walker.

PROVINCES.

Bahr-el-Ghazal Province

Governor

El-Miralaï R. M. Feilden bey.

Senior inspectors

El-Kaïmakam H. W. Channer bey.
» F.W.Woodward bey, D.S.O.

Junior inspectors

El-Bimbashi G. B. Stoney.
» R. C. Greenwood.
» E. H. Ross.
» J. Duberly.
» J. L. F. Tweedie.
» R. P. Lewis.
» P. M. Larken

Bahr el-Ghazal province *(continued)*

Mamurs

El-Yuzbashi Abd El-Kader Mukhtar eff.
» Abd El-Ghani Negib eff.
» Saleh Abd El-Magid eff.
» Mustafa El-Sayed Ayad eff.
» Ahmed Riad eff.
» Ahmed Kamel Hodeib eff.
» Hussein Kamel Ismaïl eff.
» Yusef Sadek eff.
El-Mulazim Awal Zain El-Abidin Khalifa eff.

Sub-mamurs

El-Mulazim Awal Mohamed El-Masri eff.
» » Mohamed Saber eff.
» » Abdulla Munir eff.
» » Ibrahim Zaki eff.
» » Mohd. Aly El-Nikiti eff.
» » Abdel-Wahab Ayub eff.
» » Mohamed Ibrahim eff.
» » Mohamed Tamim eff.
» » Hassan Ismaïl Zuhdi eff.
El-Mulazim Tani Mohamed Tewfik Wasfi.
» » Mohamed Saïd Mustafa.
» » Nour el-Din Hassan eff.

Berber Province.

Governor

El-Kaïmakam C.H. Townsend bey.

Senior inspector

El-Kaïmakam A.W. Jennings-Bramly bey.

Junior inspectors

A. J. C. Huddleston.
C. F. Ryder (for judicial work)

Deputy Inspectors

J. R. P. Sandford.
A. W. Keown-Boyd.
A. B. B. Howell.

Sub-inspector

El-Saghkolaghasi Ali Mahmud Elwi eff.

Mamurs

El-Yuzbashi Mustafa Sabri eff.
» Abdel-Azim el-Kadi eff.
» Ibrahim Saad eff.
» Abdel-Rahman Lutfi eff.

Sub-Mamurs

El-Mul. Awal El-Sayed Farid eff.
» » Mahmud Ali eff.
» » Mohd. Hassan Sharara eff.
» » Hussein Shaker eff.
» » Abdel-Haï Soliman eff.
El-Mul. Tani Daud Soliman Messiha eff.
Hassan Cherif eff.

Blue Nile Province.

Governor

El-Miralai E.A. Dickinson bey.

Senior Inspector

G. E. Iles.

Junior Inspector

W. H. B. Evans (for judicial work).

Deputy Inspectors

J. D. Craig.
E. G. S. Hall.

Sub-inspector

El-Sagh. Haider Rustum eff.

Mamurs

El-Yuzbashi Hafez Kadri eff.
» Abdel-Kader Hilmi eff.
» Musa Shukri eff.
» Ahmed Khalil eff.
» Ahmed Surur eff.
» Hussein Helmi eff.
» Abdel-Rahim Fahmi eff.

Sub-Mamurs

El-Mul. Awal Metwalli Salem eff.
» » Hassan Mustafa Imam eff.
» » Mohamed Kamel eff.
» » Hassan Yusri eff.
» » Abdel-Halim el-Barudi eff.
» » Mohamed Tewfik Shafik
El-Mul. Tani Khelil Abdel-Aziz eff.

Commandant of Police

El-Yuzbashi Mustafa Gemil eff.

Dongola Province.

Governor

El-Lewa H. W. Jackson pasha, C.B.

Dongola province (*continued*)

Senior inspector

El-Kaïmakam E. S. Jackson bey.

Junior Inspector

O. Bentley.

Deputy Inspector

W. Nicholls.

Sub-inspector

El-Yuzbashi Hassan Sabri eff.

Mamurs

El-Yuzbashi Mahmud Kamel eff.
» Mohammed Shukri eff.
» Mohammed Sabri eff. (*b*)
» Ahmed Raafat eff.
» Osman Aref El-Rifai. eff.
» Mohammed Ahmed Halim eff.
» Kasem Zeki eff.

Sub-mamurs

El-Yuzbashi Ibrahim Sharaf Mahmud eff.
El-Mulazim Awal Ahmed Derwish eff.
» » Mahmud Kamel eff.
» » Mahmud Sami eff.
» » Hassan Husni Mahd. eff.
» » Mohd. Ahmed Badr eff.
» » Abd El-Khalek Hassan Hussein eff.

Land registry officer

El-Mulazim Awal Katib Rizkalla Mancarius eff.

Halfa Province.

Governor

El-Kaïmakam St. C.M.G. Mac Ewen bey.

Junior inspector

El-Bimbashi J. R. Bassett.

Mamurs

El-Yuzbashi Ali Fahmi Ibrahim Zeitun eff.
» Ahmed Mohamed Ragab eff.
» Hassan Husni eff.

Sub-Mamurs

El-Mul. Awal Osman Ferid eff.
» » Emin Fikri eff.
» » Hassan Surur eff.

Sub-Mamur for Police

El-Mulazim Tani Ahmed Talat eff.

Kassala Province.

Governor

El-Miralaï A. Cameron bey.

Senior inspector

El-Bimbashi H.E. Dumbell.

Juniors Inspectors

El-Bimbashi G.B. Hobart.
» D.A. Sandford.

Deputy Inspectors

K. Cornwallis.
R.E.H. Baily.

Sub-inspector

El-Bimbashi Mohammed Khelil eff.

Mamurs

El-Saghk. Gelal Munir eff.
El-Yuzbashi Ahmed Ramzi eff.
» Saleh Abdel-Rahman eff.
» Hassan Fahmi Ismail eff.

Sub-mamurs

El-Mul. Awal El-Sayed Bedawi eff.
» » Ismaïl Mohamed eff.
» » Mohamed Ismail eff.
El-Mulazim Tani Khallaf Hassan eff.

Police officers

El-Mulazim Awal Ahmed Guma eff.
» » Ahmed Rushdi eff.

Khartum Province.

Governor

El-Miralai C.E. Wilson bey.

Senior inspector

R. E. More.

Junior inspectors

El-Kaïmakam Huntiy Walsh bey.
El-Bimbashi H. Beaumont

Deputy Inspectors

A. M. Asquith.
B. H. Bell.

Khartoum province *(continued)*

Sub-inspector

El-Bimbashi Mohammed Ghaleb eff.

Mamurs

El-Saghkolaghasi Hussein Kamel eff.
El-Yuzbashi Emin Mohamed El-Mufti eff.
» Shafik Sadek eff.

Sub-mamurs

El-Mul. Awal Mohammed Fahmi eff.
» » Taufik Abd El-Nabi eff.
» » Abd El-Samia Sadek eff.
» » Mohammed Helim eff.
» » Mahmud Behader eff.
» » Hussein Aly Nur eff.

Stores officer

El-Saghkolaghassi Mohamed Salem eff.

Surveyor of Tanzim

El-Yusbashi Moh. El-Sayed Samaha eff.

Municipal transport officer

El-Mulazim Awal Mahmud Fuad eff.

Kordofan Province.

Governor

El-Miralaï R. V. Savile bey.

Senior inspectors

El-Kaïmakam R.S. Wilson bey.
» H. R. Headlam bey

Junior inspectors

El-Bimbashi C. E. Vickery, D.S.O.
» A. L. Hadow.
» J. Stuart-Wortley.
Messrs S. A. Tippetts.
» C. A. Willis.
» H. A. MacMichael.
» V.R. Woodland (for judicial work).

Deputy Inspectors

R. A. Bence-Pembroke.
J. A. Gillan.

Sub-Inspector

El-Kaimakam Mabruk Fahmi bey.

Mamurs

El-Saghk. Mohamed Yehia eff.
» Mahmud Siddik El-Hadari.
El-Yuzbashi Ibrahim Husni eff.
» Ibrahim Badran eff.
» Ahmed Abdou eff.
» Mohamed Talaat eff.
» Ibrahim Elwi eff.
» Mohamed Tewfik eff.
» Ahmed Salama eff.
» Mohamed Emin eff.
» Abdel-Rahim Yusef eff.

Sub-mamurs

El-Mulazim Awal Saleh Ruchdi eff.
» » Mohamed Obeid eff.
» » Ali Abdallah eff.
» » Yussef Wasef eff.
» » Emin Sadek eff.
» » Moh. Taufik Auni eff.
» » Moh. Fahmi Ibrahim eff.
» » Mohamed Abdullah eff.
» » Abu Zeid Murgan eff.
» » Aly Hilmi eff.
» » Gaafar Sadek eff.
» » Mustafa Reshid eff.
» » Hassan Rushdi eff.
El-Mulazim Tani Mohamed Onsi eff.

Mongalla Province.

Governor

El-Miralaï R. C. R. Owen bey, C.M.G.

Senior inspector

El-Kaïmakam C.V.N. Percival bey.

Junior inspectors

El Kaïmakam P. M. Dove bey.
El-Bimbashi C.V. Fox.
» C.H. Stigand.

Mamur

El-Yuzbashi Abdullah Sami eff.

Mongalla Province (*continued*)

Sub-mamurs

El-Mulazim Awal Gohar Ahmed eff.
El-Mul. Tani Hassan Helmi el-Samma eff.
» » Kamel Lutfi eff.
» » Aly Rida eff.

Red Sea Province.

Governor

G. C. Kerr.

Senior inspector

El-Kaimakam L. D. Spencer bey.

Junior Inspector

J. G. Matthew.

Deputy Inspector

R. K. Winter.

Marine Biologist

C. Crossland.

Sub-Inspector

El-Bimbashi Ali Ahmed eff.

Mamurs

El-Yuzbashi Tewfik Hilmy eff.
» Ahmed Anwar eff.
» Saleh Mohamed Karmus eff.
El-Mulazim Awal Moh. Tewfik Shukri eff.
» » Awad Ali eff.
» » Mohamed Kamel eff.
El-Mulazim Tani Abdel-Aziz Hamdi eff.
Ali Gilani eff.

Police officers

El-Mul. Awal Moustafa Kamel eff.
Mohamed Taha eff.

Sennar Province.

Governor

El-Kaimakam G. S. Nickerson bey.

Senior inspector

El-Kaïmakam A. A. C. Taylor bey.

Junior inspectors

El-Bimbashi R. C. P. Blyth.
Mr E. W. Drummond-Hay.

Deputy Inspectors

H. C. Jackson.
P. Munro.
A. W. Skrine.
C. G. Dupuis.

Sub-Inspector

El-Sagh. Mohamed Kamel Shalabi eff.

Mamurs

El-Yuzbashi Mohamed Sabri eff. (*a*)
» Hassan Fahmi eff.
» Mohamed Nour eff.
» Ahmed Hussein eff.
« Abd El-Hamid Hilmy eff.

Sub-Mamurs

El-Mul. Awal Mohd. Mohamed Kheir eff.
» » Moh. Taufik El-Habashi eff.
» » Abdel-Hamid Kheiri eff.
» » Omar Fahmi eff.
» » Neguib Melaika eff.
» » Mohamed Hamdi eff.
El-Mul. Tani Mohamed Nedim eff.
» » Mahmud Hassan Ahmed eff.
» » Hanna Ghali Salama eff.
» » Mhd. el-Moghazi Ashri eff.
» » Yusef Fahmi Mohamed eff.

Commandant of Police

El-Yuzbashi Mahmud Fuad eff.

Inspector of Colonies

El-Bimbashi Farag Abu-Zeid eff.

Upper Nile Province.

Governor

El-Kaimakam H.D.E. O'Sullivan bey.

Senior Inspector

C. P. Browne.

Junior inspector

El-Bimbashi G. B. Wahab.

Mamurs

El-Saghk. Farag Abdulla eff.
El-Yuzbashi Mohamed Ibrahim eff.
» Sayed Nur el-Din Misbah eff.
» Yussef Negib eff.

Upper Nile province (*continued*)

Sub-mamurs

El-Mul. Awal Hussein Farag eff.
» » Abdel-Hamid Mohamed eff.
» » Mohamed Azmi eff.

White Nile Province.

Governor

El-Kaimakam J.H. Butler bey.

Senior Inspector

C. E. Lyall.

Junior Inspector

W. R. G. Bond.

Deputy Inspector

R. V. Buxton.

Mamurs

El-Yuzbashi Abdulla Mazhar eff.
» Saïd El-Saba eff.
» Taufik Lutfi eff.
» Ahmed Labib eff.
El-Mulazim Awal Ahmed Haider eff.

Sub-mamurs

El-Mulazim Awal Mohamed Hilmi eff.
» » Ibrahim Tadros eff.
» » Ahmed Khaled eff.
» » Mahmud Hussein eff.
» » Skandar Fahmi eff.
» » Saleh Zaki eff.
Ibrahim Sabra eff.

Prison officer

El-Mulazim Tani Aly Bayumi Sakr eff.

60 P.T. PER ANNUM

THE

60 P.T. PER ANNUM

SUDAN TIMES

A Semi Weekly Arabic & English Newspaper

F. NIMR & C° (Khartoum)

BEST ADVERTISING MEDIUM IN THE SUDAN

THE SUDAN PRINTING PRESS

Proprietors: F. NIMR & C°

PRINTING OF EVERY DESCRIPTION
BOOKBINDING & ACCOUNT BOOK MAKING

SMART PROMPT MODERATE CHARGES

Works at Abbas Square — KHARTOUM.

THE

Sudan Stationery

and BOOK-STORE

Proprietors: F. NIMR & C°

A DEPOT OF BOOKS
& STATIONERY

Established 1903

Best English Note paper & Envelopes
Office requisites of every description
Post Cards, Albums, Fancy Goods, etc.,etc.

OPPOSITE Mr. A. CAPATO'S STORES
Next door but one to Morhig's English Pharmacy.

SUDAN ADDRESSES

A

Abcarius, Nessib eff., Saghk., legal officer, Khartum.
Abdallah Adam Gabriel eff., m. t., Camel Corps, Kordofan.
Abdallah Altoughi, tissus, quincaillerie, Omdurman.
Abdallah Badr, Yuzb., 13th Sudaneese, Omdurman.
Abdallah Fahmy, eff. Yuzb., 15th Sudaneese, Blue Nile.
Abdallah Hassan eff., m. t., 11th Sudaneese, Bahr el-Ghazal.
Abdallah Hassan eff., m. a., 15th Sudaneese, Blue Nile.
Abdallah Kafi eff., Yuzb., 11th Sudaneese, Bahr el-Ghazal.
Abdallah Negumi eff., m. a., Cavalry, Shendi.
Abdallah Rached eff., Bimb., 7th Battailon, Khartum.
Abdallah Romayh, Bimb., 9th Sudaneese, Upper Nile.
Abdel-Azim Aly eff., Yuzb., Staff officer, Khartum Province.
Abdel-Azim Anwar eff., m. a., 7th battailon, Khartum.
Abdel-Azim el-Kadi eff., Yuzb., mamur, Berber prov.
Abdel-Aziz Hamdi eff., m.t., sub-mamur, Red Sea prov.
Abdel-Aziz Izzat eff., m. t., 13th Sudaneese, Omdurman.
Abdel-Aziz, Jehia, & Bros, general merchants, Suakin.
Abdel-Aziz Magdi eff., judge, Khartum.
Abdel-Aziz Sumit eff, m. t., Cavalry, Shendi.
Abdel-Baki Khourchid eff., m. t. Katib, Rlys dept., Atbara.
Abdel-Farrag Issa eff., m. t., 14th Sudaneese, Lado.
Abdel-Fattah Mohamed el-Banna, m. a., 13th Sudaneese, Omdurman.
Abdel Fattah Saleh eff., Yuzb., 4th Battalion, Khartum.
Abdel-Ghaffar Mohamed eff., Youzb., Camel Corps, Kordofan.
Abdel-Ghani Hassan eff., Telegraph Dept., Khartum.
Abdel-Ghani Loutfi eff., Yuzb., 10th Sudaneese, Kordofan.
Abdel-Ghani Neguib eff., Yuzb., mamur, Bahr el-Ghazal prov.
Abdel-Haï Soliman eff., m.a., sub mamur, Berber prov.
Abdel-Halim el-Barudi eff., m.a., sub mamur, Blue Nile prov.
Abdel-Hamid Hilmi eff., m.a., 1st bataillon Infantry, Kassala.
Abdel-Hamid Hilmy eff., Yuzb., mamur Sennar prov.
Abdel-Hamid Kamel eff., m.t., 1st bataillon Infantry, Kassala.
Abdel-Hamid Kheiri eff., m.a., sub-mamur, Sennar prov.
Abdel-Hamid Mohamed eff., m.a., sub-mamur, Upper Nile prov.
Abdel-Hamid Tewfik eff., m.a., assist. inspector of quays, Custom's dept., Port-Sudan.
Abdel-Hussein, manufactures merchant, Omdurman.
Abdel-Kader Abdel Farag eff., m. t., 10th Sudaneese, Kordofan.
Abdel-Kader Hilmi eff., m. t., 10th Sudaneese, Kordofan.
Abdel-Kader Hilmi eff., Yuzb., mamur, Blue Nile prov.
Abdel-Kader Mukhtar eff., Yuzb., mamur, White Nile prov.
Abdel-Khalek Talaat eff., Yuzb., staff officer, Kordofan Sud.
Abdel-Latif Morgan eff., m. t., 15th Sudaneese, Blue Nile.
Abdel-Latif Rouchdi Tarfa eff., Yuzb., Bedwin Battalion, Kadarif.
Abdel-Meguid Ismail eff., m. t., Cavalry, Shendi.

COGNAC J. & F. MARTELL
MAISON FONDÉE EN 1715

Abdel-Meguid Koraïem, timber, paint and hardware merchant, Port-Sudan.

Abdel Mégid Koraïem
Alexandria & Port Sudan.
Timber, paint and Hardware Merchant.
Teleg. Address: «Koraïem».

Abdel Meguid Sedki eff., m.t., 14th Sudaneese, Lado.
Abdel-Meguid Zaki eff., m. a., 2nd Battailon, Port Sudan.
Abdel-Rahim Fahmi eff., Yuzb., mamur, Bahr el-Ghazal province.
Abdel-Rahim Fahmi bey, Kaim., 7th Battailon, Khartum.
Abdel-Rahman Fouad eff., m.t., 10th battailon, Kordofan.
Abdel-Rahman Lutfi eff., m. t., Camel Corps, Kordofan.
Abdel-Rahman Lutfi eff., Yuzb., mamur Bahr el-Ghazal province.
Abdel-Rahman Mohamed eff., m. t., 9th Sudaneese, Upper Nile.
Abdel-Rahman Nessim eff., m. a., 10th Sudaneese, Kordofan.
Abdel-Rahman el-Serafi eff., m. t., 4th Battailon, Khartum.
Abdel-Rahman Serri eff., m. a., Camel Corps, Kordofan.
Abdel-Rahman el-Shehidi eff., m. t., 12th Sudaneese, Omdurman.
Abdel-Rahman el-Soubki eff., Yuzb., inspector of Schools, Education dept.
Abdel-Rahman Talaat eff., Saghk., 13th Sudaneese, Omdurman.
Abdel-Rahman Zaki eff., Saghk., Staff officer, Kassala Province.
Abdel-Raouf Bassim eff., Yuzb., 13th Sudaneese, Omdurman.
Abdel-Raouf Fahmi eff., Bimb., 5th Battaillon, El-Obeid.
Abdel Rehim Mounir eff., m.t., 7th battalion, Khartum
Abdel Rehim Youssef eff., m.a., mamur Kordofan prov.
Abdel-Samia Sadek eff., m. a., sub-mamur, Khartum prov.
Abdel-Wahab Ayoub eff., m. a., sub-mamur, Khartum prov.
Abdel-W hab el Bahnassawi eff., m. t., 4th Battailon, Khartum
Abdel-Wahab Mohamed eff., m. a., sub-mamur, Sennar prov.
Abdel Wahab Rihan eff., m. a., 14th Sudaneese, Lado.
Abdine Farid eff., Yuzb., mamur, Dongola prov.
Abdou Wahbi eff., m. a., 5th Battailon, Khartum.
Abdul-Khalek Hassan eff., m. a., sub-mamur, Blue Nile prov.
Abdullah Aarab eff., m. a., 15th Sudaneese, Blue Nile.
Abdullah Mabrouk eff., m. t., 12th Sudaneese, Omdurman.
Abdullah Mazhar eff., Yuzb., mamur, White Nile prov.
Abdullah Mohamed eff., m. t., Bedwin Battailon, Kadarif.
Abdullah Munir eff., m.a., sub-mamur, Bahr el-Ghazal.
Abdullah Sami eff., Yusb., mamur, Mongalla prov.
Abou Bakr Hassan eff., m. a., staff officier, Mongalla.
Abuzed Murgan eff., m. a., sub-mamur, Kordofan prov.
Adam Abdallah eff., m.t., Bedwin battailon, Kadarif.
Adam Adham eff., m. t., 11th Sudaneese, Bahr el-Ghazal.
Adaui Yussef, merchant, Khartum.
Aershkovitich, Jacob, taylor, Khartum.
African Cigarette Co. Ltd., Khartum.
Ahmed Abdallah Saad eff., m. t., Camel Corps, Kordofan.
Ahmed Abdou eff., Yuzb., Kordofan prov.
Ahmed Aga Ibrahim, m. t., Bedwin Battailon, Kadarif.
Ahmed Ahmed Soliman eff., m. t., 5th Battailon, El-Obeid.
Ahmed Aly Talha eff., Yuzb., 12th Sudaneese, Omdurman.
Ahmed Anwar eff., Prison Officer, Suakin.
Ahmed Anwar eff., Yuzb., mamur, Red Sea prov.
Ahmed Askar eff., Yuzb., Cavalry, Shendi.
Ahmed Attieh eff., m. a., Cavalry Shend

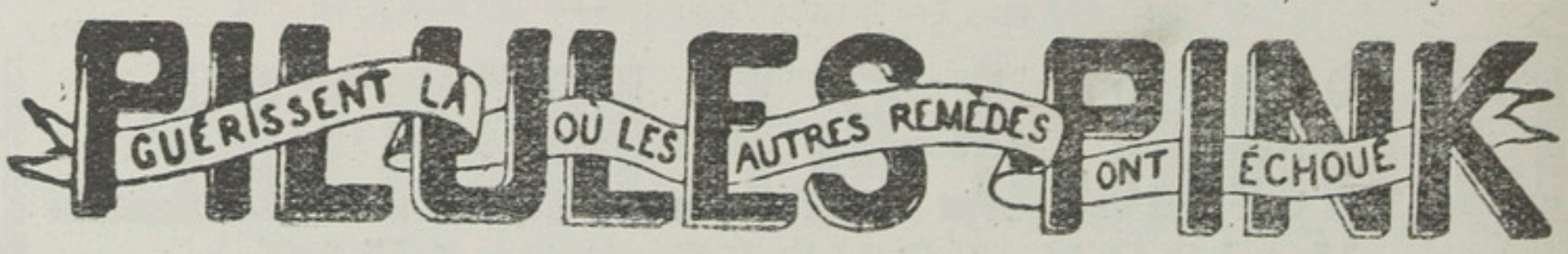

Ahmed Bahgat eff., Post Office Dept., Khartum.
AhmedBedawi eff.,Yuzb.,Rlys.Dept.Atbara.
Ahmed Choukri eff., Yuzb., Camel Corps Kordofan.
Ahmed Daoud eff., m. a., Cavalry, Shendi.
Ahmed Derwish eff., m.a., sub.-mamur, Dongola prov.
Ahmed Fahmy, Saghk., 15th Sudaneese, Blue Nile.
Ahmed Fahmy Wafaï, Yuzb., 13th Sudaneese, Omdurman.
Ahmed Fakhri eff., m. a., 2nd Battailon, Port-Sudan.
Ahmed Fouad eff., m. t., 5th Battailon, El-Obeid.
Ahmed Guma eff., m.a., police officer, Kassala prov.
Ahmed Haidar eff., m.a., sub-mamur, Kordofan prov.
Ahmed Hamdi eff., m. t., 11th Sudaneese, Bahr el-Ghazal.
Ahmed Hamdi el-Rachidi eff., m. t., 7th Battailon, Khartum.
Ahmed Hammouda eff., land settlement officer, Legal secretary's Dept.
Ahmed Hanafi eff., m. t., 15th Sudaneese, Blue Nile.
Ahmed Hilmi eff., m. t., Bedwin Battailon, Kadarif.
Ahmed Hilmi eff., Yuzb., 15th Sudaneese, Blue Nile.
Ahmed Hilmi eff., Saghk., Railways dept., Atbara.
Ahmed Hilmi el-Metaïni eff., Bimb., 1st battalion Infantry, Kassala.
Ahmed Hussein eff., Yuzb., mamur Sennar prov.
Ahmed Ibrahim Zada eff., land settlement Officer, Khartum.
Ahmed Kamel eff., m. a., Cavalry, Shendi.
Ahmed Kamel eff., m.t., Rlys dept., Atbara.
Ahmed Kamel Hodeïb eff., Yuzb., mamur, Bahr el Ghazal prov.
Ahmed Khalil eff., m. a., 9th Sudaneese, Upper Nile.
Ahmed Khalil eff., Yuzb., mamur, Sennar, prov.
Ahmed Khaled eff., m. a., sub-mamur, Upper Nile prov.
Ahmed Khamis eff., m. t., 11th Sudaneese, Bahr el-Ghazal.
Ahmed Khattab eff., m. t., 7th Battailon, Khartum.
Ahmed Labib eff., Yuzb., mamur, White Nile prov.
Ahmed el-Madani, m. a., 15th Sudaneese, Blue Nile.
Ahmed el-Miligi, translator Civil Court, Port-Sudan
Ahmed Mirsal eff., m. t., 13th Sudaneese, Omdurman.
Ahmed Mohamed Ragab eff., Yuzb., mamur, Upper Nile prov.
Ahmed Mohamed eff., m.t., 1st battalion Infantry, Kassala.
Ahmed Mohamed eff., Telegraph agent, Omdurman.
Ahmed Moukhtar eff., m.a., Sinai Peninsula.
Ahmed Moukhtar Khalil eff., m. t., 13th Sudaneese, Omdurman.
Ahmed Munib eff., m. a., 5th Battalion, El-Obeid.
Ahmed Mustafa Maher eff., Yuzb., Rlys Dept., Atbara.
Ahmed Nached eff., m. t., 15th Sudaneese, Blue Nile.
Ahmed Nasr el-Dine eff., m. a., 2nd Battailon, Port-Sudan.
Ahmed Niazi eff., Yuzb. Rlys Dept, Atbara.
Ahmed Okeil eff., m. t., Camel Corps, Kordofan.
Ahmed Raafat eff., Yuzb., mamur, Dongola prov.
Ahmed Ramzi eff., m.a., assist. inspector of quays, Customs dept, Suakin.
Ahmed Ramzi eff., Yuzb., mamur, Kassala prov.
Ahmed Riad eff.., Yuzb., mamur Khartum prov.
Ahmed Rizk eff., m. t., 12th Sudaneese, Omdurman.
Ahmed Sabet eff., m.a., 1st battalion Infantry, Kassala.
Ahmed Sadek eff., m. t., Cavalry, Shendi

J. OROWETZ Dépositaire et Agent exclusif des Bières "Spatenbräu" de Munich et "Erste Pilsner Aktienbrauerei" de Pilsen.
Dépôt: Rue du Téléphone-Caire. Tél. N° 2075

Ahmed Salama eff., Yuzb., mamur, Kordofan prov.
Ahmed el-Sawi eff., m. t., 3rd Battailon, Khartum.
Ahmed Shaker eff., m.a., Rlys dept., Atbara.
Ahmed Suliman el-Moursi eff., m.a., land settlement officer, Legal Secretary's dept.
Ahmed Surur eff., Yuzb., mamur, Blue Nile prov.
Ahmed el-Talat eff., m. t., sub-mamur of police, Halfa prov.
Ahmed Talat eff., Yuzb., mamur Central Prison, Khartum.
Ahmed Youssef eff., Yuzb., 7th Battailon, Khartum.
Ahmed Zaki eff., m. a., 12th Sudaneese, Omdurman.
Aiello, Ernesto, of the firm Rieti & Aiello, Khartum
Aiello, Vincenzo, of the firm H. Stefanian & Co.
Aliferopoulo, N., agricultiorist & forwarding agent, Khartum.
Almaz Mursi eff., Bimb., 10th Sudaneese, Kordofan.
Aly Abdalla eff.., m.a., sub-mamur, Kordofan prov.
Aly Abdou eff., Youzb., 1st battailon, Kassala.
Aly Adaliague eff., Postal Dept., Khartum.
Aly Ahmed eff., Bimb., sub-inspector, Red Sea Province.
Aly Aleï el-Dine eff., m. t., 14th Sudaneese, Lado.
Aly Balla eff., m. t., 9th Sudaneese, Upper Nile.
Aly Bayumi Sakr eff., m.t., prison officer White Nile prov.
Aly Fadlallah eff., m. a., 12th Sudaneese, Omdurman.
Aly Fahim eff., Yuzb., 3rd Battalion Infantry, Khartum.
Aly Fahmi eff., Yuzb., Camel Corps, Kordofan.
Aly Fahmi Ibrahim Zeïtoun eff., Yuzb., mamur, Halfa prov.
Aly Farid eff., m. t., 13th Sudaneese, Omdurman.
Aly Fouad Wahbi eff., m. a., Bedwin Battailon, Kadarif.
Aly el-Hakim eff., Yuzb., Bedwin battalion, Kadarif.
Aly Hassanein el-Chérif, m. t., 3rd Battailon, Khartum.
Aly Helmi eff., m. a., 12th Sudaneese, Omdurman.
Aly Hilmy eff., m.a., sub-mamur, Kordofan prov.
Aly Mahmoud eff., Saghk., sub-inspector, Berber prov.
Aly Mussa eff., m. t., Camel Corps, Kordofan.
Aly Shauki bey, Kaim., Railways dept., Atbara.
Aly Rida eff., m.t., sub-mamur, Mongalla prov.
Aly el-Toum eff., m. t., 9th Sudaneese, Upper Nile.

☞ **Ch. D. Ambatis. Café Central et Pâtisserie Parisienne, Port Sudan, (P. O. B. 6) à côté de la National Bank of Egypt.**

American Mission, Rev. G. A. Sowash, Khartum and Fashoda (Tewfikieh).
Amer Ibrahim, manufactures merchant, Omdurman.
Amery bey, Kaim. H.F.S., assist. director of Intelligence, Khartum.
Amin Hosni, Post and Telegraph Dept., Khartum.
Amin Mohamed el-Mufti eff., Yuzb., mamur, Khartum prov.
Anastassiou, G., contractor, Khartum.
Anderson, Bimb. R. G., Medical Corps, Khartum.
Anley bey, Kaïm. P. F. R., governor, 1st battailon Infantry, Kassala.
Antanios Saad, merchant, Omdurman.
Apkarius, J., Bank of Egypt, Khartum.
Arakelian, Artin, watchmaker, Khartum.
Archer, A., engineer S. D. & E. C. L., Khartum.
Archibald, Bimb. R. G., M. B., pathologist, Wellcome Research laboratories, Khartum.

PASTILLES VALDA
ANTISEPTIQUES
Efficacité remarquable contre la Toux, quelle que soit son origine

Arden bey, Kaïm. J.H.M., 14th Sudaneese, Lado.
Aref Labib eff., Yuzb,, staff officer, Public Works dept.
Argalias, Giorgio, accountant firme Rieti.
Armbruster, C. H., senior inspector, Legal Dept., Khartum.
Asad Kamar eff., Yuzb., medical officer, Khartum.
Aslanian, Movses, agent for Matossian (tobacco and cigarettes), Khartum.
Asquith, A. M., deputy inspector, Khartum prov.
Asser pasha, El-Lewa J., adjudant general E.A., Khartum.
Asser, Bimb. V., D. S., O., Artillery, Khartum North.
Atkey, O., medical inspector, Medical Dept.
Atkinson, H. C., manager National Bank, Port Sudan.
Attallah Youssef, S. D. & E. C. L. agent, Omdurman.
Attia Soliman eff., m. t., Camel Corps, Kordofan.
Austrian Lloyd S. N. Co., Albert Frank & Co agents, Port Sudan, Suakim & Khartum.
Awadallah Mikhail eff., Telegraph Dept., Khartum.
Awad Aly eff., m. a., sub-mamur, Read Sea prov.
Ayoub, E. G., cashier, Bank of Egypt, Ltd.
Azab Sélim eff., m. t., Cavalry, Shendi.
Azer Fahmi eff., m. t., 2nd Battaillon, Port-Sudan.

B

Bagdadi, Giorgi, manufactures and sudanese produce merchant, Omdurman.
Bagdadi, Mohamed Ahmed, general merchant, Omdurman.
Baily, R. E. H., deputy inspector, Halfa prov.
Bakalian, J., gen. merchant, Wadi-Halfa.
Baker, Capt. Carr., Khartum.
Balfour, Dr A., director, Wellcome Research Laboratories.
Ballardini, D., attached Works Dept.
Bank of Athenes D. Zacchiri manager, Khartum (sea page 347).
Bank of Egypt Ltd, Khartum, Suakin (sea page 347).
Barbayannis, Em., merchant Atbara.
Barbazon, Bimb. C. M. P., 9th Sudaneese Upper Nile.
Barker, Bimb. C. A., 3rd battalion infantry, Khartum.
Barlow, Bimb. C. L., 2nd Battailon, Port-Sudan.
Baroudi, V., schoe maker, Khartum.
Barrow, E. S. K., manager Bank of Egypt, Ltd, Khartum.
Barry, N., chief electrician Works Dept., Khartum.
Barzouchis & Marzechis, prop. London Bar, Khartum.
Bassett, Bimb. J. R., junior inspector, Halfa prov.
Bateman, Cap. H. R., A. M. C., Khartum.
Bayly, Bimb. E. T. A., 10th Sudaneese, Omdurman.
Bayumi Hassan Abdel-Wahhab eff., central Stores officer, Khartum.
Bayumi Osman eff., m. a., 4th Battailon, Khartum.
Bazouki. Br., contractors, Khartum.
Beamish bey, Kaim. H.D., Sinai Peninsula.
Beam, Dr W., research chemist, Wellcome Research Laboratories.
Beaumont, Bimb. H., junior inspector, Bahr el-Ghazal prov.
Beavan, F. R., engineer S.S. Atbara, S. D. & E.C.L., Khartum.
Becker, Cap. E. von, commandant Coastguards, Port-Sudan.
Beck, Bimb. E. A., 3rd battalion Infantry, Khartum.
Bekheit Taha eff., m. t., 13th Sudaneese, Omdurman.
Belal Rizk eff., m. t., 14th Sudaneese, Lado.
Bell, B. H., deputy inspector, Khartum prov.
Bence Pembroke, R. A., deputy inspector, Kordofan prov.
Bennett, D., assist. inspector, Customs Dept.

Le QUINA-LAROCHE
est le meilleur TONIQUE et RECONSTITUANT
employé avec succès dans tous les cas de FAIBLESSE, EPUISEMENT, FIÈVRES, etc.

Bennou, Elias, gum arabic merchant, Omdurman.
Bentley, B., junior inspector, Dongola prov.
Bernard pasha, Lewa E. E., C. M. G., financial secretary, Sudan Government.
Besalim, Hadji Abdallah, manufactures and gum arabic merchant, Omdurman.
Beshir Omar, manufactures merchant, Omdurman.
Bevan, C. B., surveyor, Survey Dept.
Biazo Brothers, readymade clothes, Port-Sudan.
Bishop, W. H., agent Railways Dept., Alexandria.
Bittar, A. D., store clerk S. D. & E. C. L., Khartum.
Bittar, M. D., commission agent, Khartum and Omdurman.
Blaudius, Iscandar eff., Post master, Omdurman.
Blyth, Bimb. R.C.P., junior inspector, Sennar prov.
Bolton, L., surveyor, Survey Dept.
Bond bey, Miralai E. E., D. S. O., director Steamers Dept., Khartum.
Bond, W. R. G., junior inspector, White Nile prov.
Bonham-Carter, E., C. M. G., legal secretary.
Bonis, Iannis, provision merchant, Khartum.
Bonsfield, Bimb., Medical Corps, Khartum.
Bonus, E., director Agriculture & Lands Dept., Khartum.
Bouziotis, Ianni, bakery, Khartum.
Boxall, Geo, engineer Ports & Lights Adm., Port-Sudan.
Boyce, A. A. R., surveyor, Survey Dept.
Boyldon, Bimb. E. C., assist. director Steamers and Boats Dept., Bahr el-Ghazal.
Boyle, Bimb. G. H. P., 13th Sudaneese, Omdurman.
Bramley, Bimb. Jennings, Mongalla.
Broadbent bey, Bimb. E. N., 10th Sudaneese, Kordofan.
Brooke, Bimb., B. N., 15th Sudaneese, Blue Nile.
Broughton, H. E., Sudan Government Railways, Atbara.
Browne, C. E., senior inspector, Upper Nile prov.
Brown, John, engineer S.S. Kerreri S. D. & E.C.L., Khartum.
Brownsworth, W. Fowler, assist. manager Kordofan Trading Co, Ltd, Khartum.
Burges bey, Kaim F., police magistrate, Khartum.
Burnett, B., chief engineer, Public Works Dept.
Burton, R. V., deputy inspector, White Nile prov.
Burton, Bimb. S. J., 11th Sudaneese, Bahr el-Ghazal.
Butler bey, Kaim. J. H., governor White Nile prov.
Butler, Bimb. Camel Corps, Kordofan.
Butros Mikhail eff., Telegraph agent, Khartum.
Butros eff. Heneen, gum arabic merchant, Omdurman.
Byam, Bimb. W., medical Corps, Kassala prov.

C

Cababe, Faragalla, tissus, Omdurman.
Caldellis, G., High-Life Saloon, Khartum.
Cameron bey, Miralaï A., commandant, Kassala prov.
Campbell, R. E. I., Khartum.
Candylakis, A., accountant Bank of Athens, Khartum.
Canrofly, N., woven merchant, Khartum.
Capato, Angelo H., general merchant, shipping & forwarding agent, Khartum, Halfa, Suakim, Wad Medani, Fashoda Gondokoro & Port-Sudan.
Capato, S. S. & Co., general merchants and commission agents, Khartum.
Caracosta Brothers, merchants, Khartum North.

☞ **X. A. Carapanayotis.**
Export, Import & Commission.
Speciality in the export of: Arabic Gums, Sesame seeds, Ground nuts, Vegetable Ivory & Beeswax.

SAVOY HOTEL PORT-SAID
En face du débarcadère et de la Douane.

Carey bey, Kaïm L.W., commandant 2nd Battalion, Port-Sudan.
Carr bey, Kaim. F. U., director. veterinary Dept.
Carson, Rev. R.E., American Mission, Fashoda (Tewfikieh).
Carter, Bimb. H. A., V. C., 15th Sudaneese, Blue Nile.
Carvunopoulo, P., general merchant, Halfa, Damer, Atbara.
Castania & Markidis, general merchants, El-Obeid (Kordofan).
Castro, E. D., general merchant, Omdurman.
Catholic Mission, Khartum.
Cavadia, D., gum, ivory and seed merchant, Khartum & Omdurman.
Cavadia, H., general merchant, Khartum.
Cetrac, George, watchmaker, Khartum.
Chamla, Haim, & Co, coals and general merchants, Omdurman.
Channer bey, Kaim. H. W., senior inspector, Bahr el-Ghazal prov.
Chefik Hassib eff., Youzb., 7th Battailon, Khartum.
Chrissicos, Gerassimo, Port-Sudan.
Christalidis, Dr J., Khartum.
Christopherson, Dr J.B., director Khartum and Omdurman Civil General Hospitals.
Chua, F. Daud, general merchant, Khartum.
Clayton bey, Kaim. G.F., private secretary to H. E. the Governor General, Khartum.
Cobb, A., town engineer, Port-Sudan.
Cocoremba, D., merchant, Obeïd (Kordofan)
Cohen, Mussa Y., tobacco and cigarettes, Omdurman.
Cole, A., superintendent of Posts, Khartum.
Collard, Bimb. A. M., 9th Sudaneese, Upper Nile.
Collins, Bimb. R. J., Bedwin Battalion.
Collum, Bimb., dept. of supplies, Khartum.
Collum, Bimb. H. W. A., Bahr el-Gazal District.
Comanos, P., bakery, Khartum.
Commercial & Estates Co of Egypt, (The), Aziz Khouri agent, Abbas Square, Khartum.
Condoyannis, G., hair dresser, Khartum.
Coningham, Bimb. A. E., assist. director Survey Dept., Khartum.
Conry bey, Kaïm. J. L. J., D. A. A. G., Khartum.
Contomihalos, Gerassimou, steamship & forwarding agent.
Cook, Thos. & Son (Egypt Ltd), Khartum
Corbyn, E. N., junior inspector, Blue Nile prov.
Cornwallis, K., deputy inspector, Halfa prov.

Ch. A. Cosmatos, Port-Sudan.
Boots & Shoes, Shirtings, Suits of Clothes, Hats, Shirts, Ties Flannels, etc. & the Famous Jone's English Sewing Machines

Costandato, Gerasimo, colors, Khartum.
Costantinidis, P., mineral water factory, El-Obeïd (Kordofan).
Costumidi, Bros, grocery, wines and spirits, Port Sudan.
Cotsiomitis, Geo., grocery, wines & spirits, Khartum.
Cotsiomitis, G., Sudan bar, Khartum.
Coutsouridis & Gallions, general merchants, Khartum.
Coutts bey, Miralaï M., assist. secretary, Stores & Prisons Dept., Khartum.
Craig, J. D., deputy inspector, Blue Nile prov.
Crispin, Dr E. S., assist. director Sudan Medical Dept., Khartum.
Cross, S.D., engineer S.S. Cairo, S. D. & E.C.L., Khartum.
Cummins, Bimb. A. G., M. B., medical Corps, Kordofan North.
Currie, James, director Gordon College, Khartum.
Currie, J., director, Education Dept.
Curtis's & Harvey, Ltd (London), Ernest Dello Strologo sub agent.

D

Dale, Bimb. W. H., deputy assist. director Post & Telegr. Dept., Khartum.
Dalianopoulo Bros, general merchants, Berber & Damer.

COGNAC J. & F. MARTELL
MAISON FONDÉE EN 1715

D'Angelo, Antonino, shoemaker, Khartum.
Danna, Francesco, watchmaker, Khartum.
Daoud Soliman Messiha eff., m. t., sub-mamur, Berber prov.
Daubeny, Bimb. C. J. B., 12th Sudaneese, Omdurman.
Davaco Brothers, general merchants, Khartum.
Davidson, N. G., judge.
Davis, Bimb. A. L., 11th Sudaneese, Bahr el-Ghazal.
Dean, W., local superintendant of Sudan Customs, Port Sudan.
Dello Strologo, Ernest, general merchant, steamship, forwarding & insurance agent, and for the *Egyptian Directory*, Port Sudan, Suakim, Khartum.
Dello Strologo, George, managing partner Albert Frank & Co, Suakim, Port-Sudan & Khartum.
Del Mar, Alfred, & Co., ice factory, Khartum.
Delta & Upper Egypt Navigation Co., Wadi Halfa.
Dennet, S., sup. of Telegraphs, Khartum.
Derounian, P., gen. merchant, Khartum.
Deutscher Lloyd Insurance Co., Albert Frank & Co agents, Suakin, Port-Sudan & Khartum.
Develleri, G., kodak merchant.
Dickinson bey, Miralai E. A., commandant, Blue Nile prov.
Dill, Bimb. G. M. G., M. C., Kassala.
Dimitrulia, P. & Son, merchants, Omdurman.
Done, Bimb. H.R., 14th Sudaneese, Lado.
Dove bey, Bimb. P. M., junior inspector, Mongalla prov.
Draper, P. N., assist. controller, harbours & lights, Port-Sudan.
Drew, Bimb., Medical Corps, Khartum.
Drossos & Company, *Comptoir de Représentations de Commerce*, Khartum.
Drower, M., sollicitor, Khartum.
Drumnond-Hay, E. W., junior inspector, Sennar prov.
Drummond, P., instructor, Education Dept.
Drury bey, Miralaï W.B., controller, harbours & Lights, Port Sudan.
Duberly, Bimb. J., junior inspector, Bahr el-Ghazal prov.
Dumbell, Bimb. H.E., senior inspector, Kassala prov.
Dunn, S. C., geologist.
Dun, R. H., advocate general, Legal Secretary's Dept.
Dupuis, C. G., deputy inspector, Sennar prov.

E

Eastern Telegraph Co Ltd, Robinson agent, Suakim.
Echlin, B. W., British vice-consul, Port-Sudan.
Echlin, B. W., assist. inspector, Customs Dept.
Edgeworth, Bimb., Works Dept., Khartum.
Edwards, S., accountant, National Bank.
Efstratiou, Elia, general marchant, Khartum.
Egyptian Daily Post, (The), english journal, Chris. Saoulli and Co, agents.
Egyptian Sudan Development Co., (The) T. A. Raikes, director, Khartum.
Ekisler, Lucas, chief accountant of Ernest Dello Strologo, Port-Sudan.
Elcaim, Youssef, manager of Messrs Haim Chamla & Co, Omdurman.
Elderton bey, Kaïm. R.P.S., deputy assist., Financial secretary, Khartum.
Elgee, Bimb. H. F., Bedwin Battalion, Kadarif.
Elie Ayoub, clerk at the Bank of Egypt, Khartum.
Emin Hilmi eff., m a., Rlys dept., Atbara.
Emin Sadek eff., m. a., sub-mamur, Kordofan prov.
English Pharmacy, G. N. Morhig, Khartum.
Ensor bey, Kaim. H., medical corps, Bahr el-Ghazal district.
Episcopopoulo, N., contractor, Khartum.
Eschgar, Hadji Naser, manufactures merchant, Omdurman.
Evans-Lombe, A. T., Major H. L. I., Khartum.
Evans, W. H. B., junior inspector (for judicial works), Blue Nile prov.

PASTILLES VALDA
ANTISEPTIQUES
Efficacité remarquable contre la Toux, quelle que soit son origine

ALBERT FRANK & C°

PORT SUDAN P.O.B. N° 13—TELEPHONE N° 24—TELEGRAMS: "FRANK"
KHARTOUM P.O.B. N° 77—TELEPHONE N° 15 A.B.C. 4th & 5th CODES
SUAKIN ALSO LIEBERS

General Merchants - Shipping - Forwarding - Insurance Agents

Agents for:

KHEDIVIAL MAIL S. S. C°
AUSTRIAN LLOYD S. N. C°
SUN FIRE OFFICE — LONDON
ROYAL EXCHANGE ASSURANCE — LONDON
DEUTSCHER LLOYD A. G. — BERLIN
THOS. COOK & SON (EGYPT) LTD — CAIRO

F

Fadel el-Mawla Mustafa eff., m. t., 13th Sudaneese, Omdurman.
Fadl el-Mawla el-Doud eff., m. t., 9th Sudaneese, Upper Nile.
Fadl el-Sayed Mohamed eff., m. a., 11th Sudaneese, Bahr el-Ghazal.
Fakhry Omar, forwarding agent, Halfa, Port-Sudan & Khartum.
Falaschi, O., cashier accountant of C.T. Perrotta, Khartum.
Farag Abdullah eff., Saghk., mamur, Upper Nile prov.
Farag Abou Zeïd eff., Bimb., inspector of Colonies, Sennar prov.
Farag Ahmed Aboul-Naga, Yuzb., 13th sudaneese, Omdurman.
Farag Ibrahim eff., m. a., 10th Sudaneese, Kordofan.
Faragallah Mohamed eff., m. t., 11th Sudaneese, Bahr el-Ghazal.
Fathi Abou-Youssef eff., m. t., 11th Sudaneese, Bahr el-Ghazal.
Fawzi Nasr el-Dine eff., m. a., 10th Sudaneese, Kordofan.
Feilden bey, Kaim. R. M., governor, Bahr el-Ghazal prov.
Feinstein, A., prop. The Star Aerated Water Works, Khartum.
Ferrar, Kaïm. W. H., commandant, 4th Battalion, Khartum.
Fleming, H., judge.
Flink, Major S. K., land officer, Legal Secretary's Dept.
Forster, A. J., deputy inspector of accounts, Finance Dept.
Forth, Bimb. N. B. de L., Camel Corps, Kordofan.
Fox, Bimb. C. V., junior inspector, Mongolla prov.
Francis, David, manager Albert Frank & Co, Port Sudan.
Frank, Albert, & Co, general merchants, shipping, forwarding & insurance agents, agents for the Khedivial Mail Line, Port Sudan, Khartum, Suakin.
Franzini, Camille, civil engineer, Khartum.
Fraser, A. W., surveyor, Survey Dept.
Fraser, H., deputy assist. director, Agriculture and Lands Dept.
Fredlington, Q. M. S., Khartum.
Freelove, George, Larbour master, Suakin.
Frey, Bimb. W. B. protozoolgist, Wellcome Research Laborotories.

PILULES PINK
GUERISSENT LA OU LES AUTRES REMEDES ONT ECHOUE

Friedrich, H. T., assistant chemist Wellcome Research Laboratory, Khartum.

G

Gaafar Sadek eff., m.a., sub-mamur, Kordofan prov.
Gabr Atallah Ahmed eff., m. t., 11th Sudaneese, Bahr el-Ghazal.
Gabr Mohamed eff., m. a., 9th Sudaneese, Upper Nile.
Gabra Hanna eff., Postal official, Khartum.
Gaiger, M., private secretary to the director of Railway Dept., Suakin.
Galanides, G., Bros., general merchants, Khartum.
Gamal el-Din Izzat eff., m. t., 3rd battalion infantry, Khartum.
Gandy, Bimb. H.G., assist. director, Posts & Telegraphs dept.
Garden, Bimb. N. W.., Gavalry Shendi.
Garsia bey, Kaim. D.S.O. Dept. of Supplies, Khartum.
Garvice bey, Kaim. C.,D.S.O., commandant Bedwin Battalion, Kadarif.
Gehchan, Aziz, general merchant, Khartum.
Gelal Munir eff., Saghk., mam., Kassala prov.
Gellatly, Hankey & Co., commission merchants, agents for English Lloyd, Suakim, Port Sudan & Khartum.
Georgandelis, Pandelis, gum arabic merchant, Omdurman.
Georgiade, C., passport clerk, Port-Sudan
Georgiades, D., Tewfikieh Hotel, coffe & restaurant, Wadi Halfa.
Germanos, Xenophon, grocerie, Khartum.
Ghali Matta eff., Telegraph Dept. official, Omdurman.
Ghali Zaki eff., m. a., 1st battalion Infantry, Kassala.
Ghioules, Athanase, colours paints and vernishes, Khartum.
Ghonaïm Mohamed eff., Saghk., mamur Rosetta Prison.
Ghosn, Dr G., assistant Civil Hospital doctor, Port-Sudan.
Ghosn, Selim, Yuzb., Doctor Civil Hospital, Port-Sudan.
Ghoubri Bichai eff., Postal Dept. official, Khartum.
Giaconnides, Christoforo, Postal & Telegraph Dept. official, Khartum.
Gibbs, Bimb. W.B., 13th Sudaneese, Omdurman.
Giffen, D. D., Rev. J. K., American Mission, Fashoda (Tewfikieh).
Gifford, Bimb. H. L., 4th battalion Infantry, Khartum.
Gillan, J. A., deputy inspector, Kordofan prov.
Gillatt, Bimb. W. H., Medical Corps, Kordofan.
Gioules, A., merchant, Khartum.
Gohar Ahmed eff., m. a., sub-mamur, Mongalla prov.
Gordon College, James Currie director, Khartum.
Gordon Hotel, C. Papini manager, Khartum.
Gouliouris, Apostolos G., general merchant, Khartum.
Graafutd, Bimb. A., 13th Sudaneese, Omdurman.
Grand Hotel Halfa, Wadi-Halfa.
Grand Hotel, Khartum.
Greenwood. Bimb. R. C., junior inspector, Bahr el-Ghazal prov.
Griffith, A. W., postal agent, Khartum.
Griva Brothers, gum arabic merchants, forwarding & insurance agents, Omdurman, Khartum.
Gurdjian frères, general merchants, Omdurman.
Gwynne Rt. Rev. L. W., suffragan Bishop of Khartum.

H

Habib Saad, Post Office Dept., Khartum.
Habib Saba eff., clerk at the Central Office, Khartum.
Hadow, Bimb. A. L., Junior inspector, Kordofan, prov.
Hadow, Bimb. R. W., 12th Sudaneese, Omdurman.
Hafez Ghoneim eff., Yuzb., 3rd Battailon, Khartum.
Hafez Kadri, Yuzb., mamur, Blue Nile prov.
Hafez Mohamed eff., Yuzb., assist. Stores Officer, S. G.

COGNAC J. & F. MARTELL
MAISON FONDÉE EN 1715

Hafez Mohamed Kaboudan eff., Yuzb., 2nd Battalion, Port-Sudan.
Hafez Moursi Allam eff., m. t., Cavalry, Shendi.
Haïdar Rustum eff., Saghk., sub-inspector, Blue Nile prov.
Hakim, Michel, quincaillerie, Omdurman.
Halhed, Bimb. N. G. B., Camel Corps, Kordofan.
Hall, E. G. S., deputy inspector, Blue Nile prov.
Hall, Mrs., C.M.S., Omdurman.
Hall, Harold F., director of The Sudan Development & Exploration Co Ltd, Khartum.
Hamburg-America Line, Geo. Meneicke agent, Port-Sudan.
Hamdan Kheir eff., m. t., 10th Sudaneese, Kordofan.
Hamed Abdel-Kheir eff., Yuzb., 10th Sudaneese, Kordofan.
Hamed Saleh eff., m. t., Cavalry, Shendi.
Hamoudallah Chonkri el-Zayat bey, Kaim., commandant 5th Battalion, El-Obeid.
Hamza Aly eff., Youzb., Camel Corps, Kordofan.
Hanafi Ahmed eff., Saghk., Bedwin Battalion, Kadarif.
Hanafi Aly eff., m. a., 5th Battailon, El-Obeid.
Hanna Ghali Salama eff., m. t., sub-mamur, Sennar prov.
Hanna, Rev. Gebra, American Mission, Khartum.
Hart, Bimb R.S., 10th Sudaneese, Kordofan.
Harvey, G., chief clerk, Public Works Dept., Port-Sudan.
Harvey, Kaïm. W. S. St. J., 9th Sudaneese, Upper Nile.
Haskard, Bimb. J. Mc. D., Bahr el-Ghazal District.
Hassan Almaz eff., m. t., 11th Sudaneese, Bahr el-Ghazal.
Hassan Bahgat eff., m. a., staff Officer, Steamers dept., Khartum.
Hassan Chonkri eff., Saghk., 14th Sudaneese, Lado.
Hassan Fahmi eff., Yuzb., mamur, Sennar prov.
Hassan Fahmi eff., Saghk., Railways dept., Atbara.
Hassan Fahmi Ismail eff., Yuzb., mamur, Kassala prov.
Hassan Hafez eff., Yuzb., 15th Battalion, El-Obeid.
Hassan Hassib eff., Yuzb., 9th Sudaneese, Upper Nile.
Hassan Helali eff., m. t., Camel Corps, Kordofan.
Hassan Hilmi el-Samma, m. t., sub-mamur, Mongalla prov.
Hassan Husni eff., Yuzb., mamur, Kordofan prov.
Hassan Husni Mahmoud eff., m.a., sub-mamur, Sennar prov.
Hassan Kamel eff., m. t., 2nd Battailon, Port-Sudan.
Hassan Khalifa Hassan eff., m. t., 7th Battailon, Khartum.
Hassan Metwalli eff., m. a., 12th Sudaneese, Omdurman.
Hassan Mohamed eff., m. t., 9th Sudaneese, Upper Nile.
Hassan Mohamed el-Wekil eff., m.a., 14th Sudaneese, Lado.
Hassan Mustafa Imam eff., m. a., sub-mamur, Blue Nile.
Hassan Rasmi eff., Yuzb., Bedwin Battalion, Kadarif.
Hassan Sabri eff., Yuzb., sub-inspector, Dongola prov.
Hassan Safwat eff., Yuzb., Prison Officer.
Hassan Soliman eff., m. t., 2nd Battailon, Port-Sudan.
Hassan Surur eff., m. a., sub-mamur Halfa prov.
Hassan Taher eff., m. a., officier commandant la prison militaire, Khartum.
Hassan Tewfik Badr eff., Saghk., Staft Officer, Khartum Prov.
Hassan Wali eff., m. t., 1st Battalion Infantry, Kassala.
Hassan Yusri eff., m. a., sub-mamur, Blue Nile prov.
Hassanein Lutfi eff., Bimb., 4th battalion, Khartum.
Hayes-Sadler bey, Miralai W., director general of Customs, Port-Sudan.

IODOKINOL Dépuratif, Stomachique, et régénateur de forces.
En vente dans toutes les drogueries et grandes pharmacies.

Hayne, S N., Khartum.
Hayvood, L. D., district goods agents Railways, Port-Sudan
Headlam bey, Kaim. H. R., senior inspector, Kordofan prov.
Heard, E. T., Kordofan Trading Co.. Ltd. Khartum.
Hearn, Bimb., inspector explosives, Khartum.
Heath bey, Kaim. R. M. T., D.S.O., commandant, Camel Corps, Kordofan.
Hehlen, H., agent A. Wiesendanger Khartum.
Herman, Bimb. F. de W., 12th Sudaneese, Omdurman.
Hewins, H.P., secretary, central Economic Board, Civil Secretary's Dept.
Hewison, R., inspector, Agriculture and Lands Dept.
Higgs, pilote adjoint Ports & Lights Administration, Port-Sudan.
Hills, Bimb., Dept. of Supplies, Khartum.
Hobart, Bimb. C. B., junior inspector, Kassala prov.
Hodson, Dr V. S., senior medical officer and medical inspector, Medical Dept.
Holfert, Max, import & export, Omdurman.
Howell, A. B. B., deputy inspector, Berber prov.
Huddleston, A. J. C., junior inspector, Berber prov.
Huddleston, Bimb. H. J., Camel Corps, Kordofan.
Hughes, Bimb. G.W.G., Medical Corps, Cairo.
Hunt, G. E., instructor, Education Dept.
Hussein Aly Nur, m.a., sub-mamur, Bahr el-Ghazal prov.
Hussein Fahmi Naguib eff., m. t., 4th Battailon, Khartum.
Hussein Farag eff., m. a., sub-mamur, Upper Nile prov.
Hussein Helmi eff., Yuzb., mamur, Blue Nile prov.
Hussein Husni Mahmud eff., m. t., 7th Battalion, Khartum.
Hussein Kamel Ismail eff., Yuzb., mamur, Berber prov.
Hussein Kamel eff., Saghk., mamur, Khartum prov.
Hussein Kamel, vétérinaire de l'Office quarantenaire de Kantarah.
Hussein Kheir Abdallah eff., m. t., 10th Sudaneese, Kordofan.
Hussein Mahmud eff., m. t., 4th Battalion, Khartum.
Hussein Mohamed Mustafa eff., Yuzb., Staff officer, Atbara.
Hussein Rifki eff., Yuzb., land settlement officer, Legal Secretary's dept.
Hussein Said eff., m. t., 12th Sudaneese, Omdurman.
Hussein Shaker eff., m.a., sub mamur, Berber prov.
Hussein Taher eff., m. a., 15th Sudaneese, Blue Nile.
Hussein Wahby eff., Yuzb., mamur, Bahr el-Ghazal prov.
Hussein Yousri eff., Bimb., Railways dept., Atbara.
Hussein el-Zubeïr eff., m.t., Camel Corps, Kordofan.
Hussey, E. R. J., inspector, Education Dept.
Hutchinson bey, Kaim., H.M., D.S.O., commandant 12th Sudaneese, Omdurman.

I

Ibrahim Abdallah eff., m. a., 14th Sudaneese, Lado.
Ibrahim Abdel-Rahman eff., m.a., Military School, Khartum.
Ibrahim Amer, merchant, Omdurman.
Ibrahim Asem eff., m. a., 11th Sudaneese, Bahr el-Ghazal.
Ibrahim Atallah eff., m. t., 2nd Battailon, Port-Sudan.
Ibrahim Badran eff., Yuzb., Kordofan prov.
Ibrahim Elwi eff., Yuzb., mamur, Kordofan prov.
Ibrahim Husni eff., Yuzb., mamur, Halfa prov.
Ibrahim Kamel eff., Yuzb., 5th Battailon, El-Obeid.
Ibrahim Khalil eff., m. a., 11th Sudaneese, Bahr el-Ghazal.

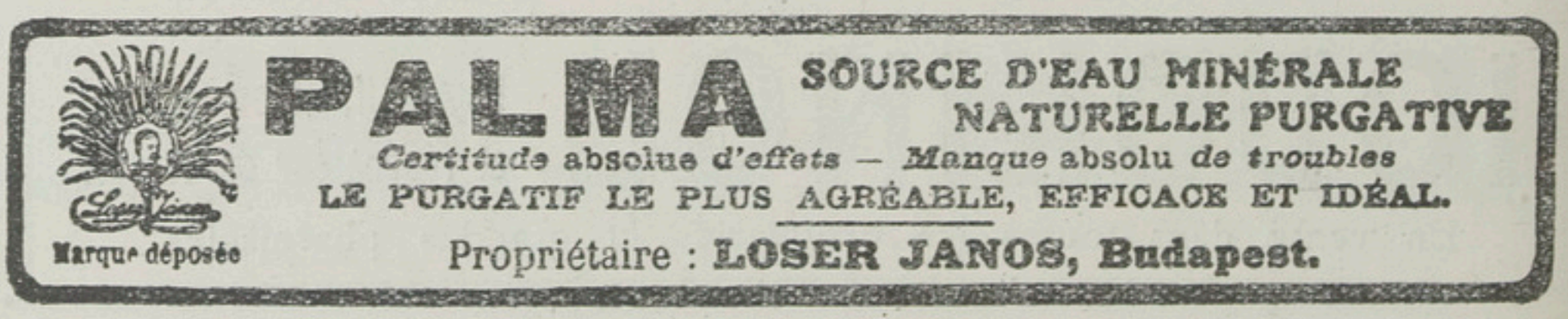

Ibrahim Mohamed Yussef eff., Yuzb., prison officer, Halfa.
Ibrahim Mourou eff., m.a., 13th Sudaneese, Omdurman.
Ibrahim Noshi eff., m. a., 7th Battailon, Khartum.
Ibrahim Radwan eff., m. a., sub-mamur, Kordofan prov.
Ibrahim Saad eff., Yuzb., mamur, Berber prov.
Ibrahim el-Sayed eff., Bimb., Railways dept., Atbara.
Ibrahim Sharaf Mahmud eff., Yuzb., mamur, Dongola prov.
Ibrahim Tadros eff., m.a., sub-mamur Sennar prov.
Ibrahim Taha, merchant, Suakin.
Ibrahim Zeki Wahbi eff., m.a, Cavalry, Shendi.
Ibrahim Sultan Mohamed eff., m.a., Rlys dept., Atbara.
Ice Factory, Del Mar & Co.
Iles, G. E., senior inspector, Blue Nile prov.
Imam Hassan eff., m.a., sub-mamur, Kassala prov.
Ishak Tewfik eff., Yuzb., Cavalry, Shendi prov.
Iskandar Fahmi eff., m. t., 3rd Battailon, Khartum.
Ismail Hafez eff., Yuzb., 10th Sudaneese, Kordofan.
Ismail Kamel eff., Youzb., 13th Sudaneese, Omdurman.
Ismail Mohamed eff., m.a., sub-mamur, Kassala prov.
Ismail el-Moufti eff., Yuzb., Sinai Peninsula.
Ismail Mustafa eff., Saghk., 2nd battalion, Port Sudan.
Ismail Raafat eff., Bimb., Cavalry, Shendi prov.
Ismail Sayed eff., m. t., 11th Sudaneese, Bahr el-Ghazal.
Ismail Yusef eff., Yuzb., Rlys dept., Atbara.
Ismyrli, Mahmoud Loutfi eff., Stores dept. officer, Khartum.
Issa Mohamed eff., m. t., 9th Sudaneese, Upper Nile.
Italia (Soc. d'Assic. Marit. Fluv. & Ter.), Ernest Dello Strologo surveyor, Port-Sudan.
Italiana, (L'), Cia Anon. di Assic. & Rias.), Ernest Dello Strologo surveyor, Port-Sudan.

J

Jackson pasha, Lewa C.B., H.W., commandant, Dongola prov.
Jackson bey, Kaïm., E.S., senior inspector, Dongola prov.
Jackson, H. C., deputy inspector, Sennar prov.
Jaumani, N., lime and stone supplier, Khartum and Omdurman.
Jennings Bramly bey, Kaim. A. W., senior inspector, Berber prov.

☞ **J. G. Joannidès**
Import — Export — Commission.
Khartoum P. O. B. 97.

Joyce, Bimb. P.C., 11th Sudaneese, Bahr el Ghazal.

K

Kababi, Faragallah, manufactures merchant, Omdurman.
Kamanas, Paolo, baker, Khartum.
Kamel, Ahmed eff., Prison officer, Kassala.
Kamel Ibrahim eff., m.t., 1st battalion Infantry, Kassala.
Kamel Loutfi eff., m.t., sub-mamur, Mongalla prov.
Kamel Mikhail eff., m. t., 5th Battailon, El-Obeid.
Kapsum el-Gak eff., m.a., 11th Sudaneese, Bahr el-Ghazal.
Kasmalla Serour eff., m.t., 9th Sudaneese, Upper Nile.
Kassem, Zaki eff., m.a., sub-mamur, Dongola prov.
Keller, Karl, manager A. Frank & Co., Khartum.
Kelly, Bimb. P.J.V., Cavalry, Shendi prov.
Kelly, Bimb. H. H., assist. director of works for Roads & communications, Khartum.

COGNAC J. & F. MARTELL
MAISON FONDÉE EN 1715

The Kordofan Trading Company Limited

HEAD OFFICE: *46, Leadenhall Street, London E. C.*

OFFICE: *Khedive Avenue, Khartoum.*

BRANCHES: *Omdurman, Wau, Tong, Rumbeck, Singa, Dueim, Lado, etc.*

MERCHANTS, COMMISSION AGENTS

EXPORTERS OF ALL CLASSES OF GUM ARABIC, etc., etc.

Kennedy bey, Kaim M. R., director of Works, Khartum.

Kenny, Bimb. W.D., 11th Sudaneese, Bahr el-Ghazal.

Keown-Boyd, A. W., deputy inspector, Berber prov.

Kerr, G. C., governor, Red Sea prov.

Ketcian Br., merchants, Khartum.

Kfouri, Aziz, timber merchant, agent Commercial & Estates Co of Egypt, Abbas Square, Khartum.

Khadr Aly eff., m. t., 15th Sudaneese, Blue Nile.

Khalafallah Khaled eff., m.t., Bedwin Battalion, Kadarif.

Khalil Elias eff., Post & Telegraph Dept., Khartum.

Khalil Mohamed, general merchant, Omdurman.

Khalil Munib eff., Yuzb.,Rlys dept., Atbara.

Khallaf Hassan eff., m.a., sub-mamur. Kassala prov.

Khamis Bekheit el-Dinkaoui, m.t., 13th Sudaneese, Omdurman.

Khamis Helmy eff., m. a., 9th Sudaneese, Upper Nile.

Khandjian, G. G., general merchant, Omdurman.

Khayat, Michel Maroun, m, a., Medical officer, Khartum.

Khedeir Daoud, gum arabic merchant, Omdurman.

Khedivial Hotel, Stamatopoulo frères, Khartum.

Khedivial Mail Steamship & Graving Dock Co Ltd, Albert Frank & Co agents, Port-Sudan (sea page 387).

Kheirallah Hamdouni eff., Yuzb., 13 h Sudaneese Omdurman.

Khillah Abdel-Malek eff., m. t., 9th Sudaneese, Upper Nile.

Kikides, C., photographer, Khartum.

King, H. H., entomologist, Wellcome Research Laboratories, Khartum.

BEDROS KOLANDJIAN

FORWARDING & COMMISSION AGENT

Khartoum, Khartoum North, Omdurman

Forwarding & Shipping to any parts of the Soudan. Dealer on all Kinds Sudanese produces.

Knollys, W. Harbour, engineer, Port-Sudan.

Knott, Bimb. G. P., veterinary surgeon, Sudan Government.

J. OROWETZ

Sole Agent for:
"Spatenbräu" Munich Beer and
"Erste Pilsner Aktienbrauerei" in Pilsen.

Stores: Rue du Téléphone - Cairo *Tél. N° 2075*

Knowles, H., chief clerk Ports & Lights Administration, Port Sudan.
Kolangian, Bedros, forwarding agent, Khartum North, B.P. 2; TÉLÉPH. 70.
Kordofan Trading Co. Ltd., (The), W. E. Law general manager, Khedive avenue, Khartum.
Koudsi, W. N., Khartum.
Krikorian, K., agent of Melkonian & Co, tabacco and cigarettes, Khartum.
Kroiter, H., Khartum.
Kroiter, W., Post and Telegraph Dept. Khartum.
Kyriazis Bros, wine and provisions merchants, mineral water manufacturers, Khartum, Omdurman, Wad Medani, Singa, Duem, Ruembek, Wau.

L

Labib Helmi eff., m. t., 15th Sudaneese, Blue Nile.
Lake, W.H., manager Bank of Egypt, Ltd, Khartum.
Larken, Bimb., Dept. of Supplies, Khartum.
Law, Bimb., assist. director of Stores, Khartum.
Law, W. E., general manager Kordofan Trading Co., Ltd, Khedive av. Khartum.
Lazzerini, Egisto, pilot Ports & Lights Adm., Port Sudan.
Lessona, C. & Co, wines & spirits, groceries, Khartum.
Leveson bey, Miralaï C. H., commandant, Cavalry, Shendi.
Lewin bey, Kaim. H.F.E., Military Secretary Khartum.
Lewis, Bimb. R.P., Bahr el-Ghazal prov.
Liblich, A., engineer Works Dept., Khartum.
Lifonti, L., c/o A. Wiesendanger.
Liguria, (Società di Assicurazioni Transporti), Ernest Dello Strologo surveyor, Port Sudan.
Limperopoulo, Marie, midwife, Suakim.
Litsas, N., irrigation expert, Khartum.
Little Bimb. C.H., 9th Sudaneese, Upper Nile.
Liundris, Vlassis, ferronneries, Khartum.
Lloyd's Marine Ins. Co., Gellatly Hankey & Co agents, Port-Sudan.
Lloyd Meridional, Ernest Dello Strologo surveyor.
Lloyd bey, Kaim. H.P.W., commandant, Kordofan.
Logan, Bimb. M. H., 15th Sudaneese, Blue Nile.
Loiso, C., contractor railway buffets, soda water manufacturer, Wadi Halfa.
Loiso, Flower Milt., Khartum.
Loiso, M., wines and mineral waters merchant, Halfa.
Loiso, Pierre & Michel, general merchants, Khartum.
London Bar, Bazouchis & Marzechis prop., Khartum.
London Pharmacy, G. Mihailidis prop.
Longfield bey, Kaïm. W. E., assist. director Railways dept., Atbara.
Lord, G. W., architect, Agriculture and Lands Dept., Port-Sudan.
Lord, Bimb. P. C., assist. chief engineer, Railway dept., Atbara.
Lorenzato Bros, general merchants, shipping and forwarding agents, Port-Sudan and Suakim.
Lushington, Bimb. G. W., 11th Sudaneese, Bahr el-Ghazal.
Lyall, C. E., senior inspector, White Nile prov.

M

Mabruk Fahmi bey, Kaïm., sub-inspector Kordofan prov.
Mabruk el-Fiki eff., Yuzb., 10th Battalion, Kordofan.
Mabruk Khalil Obeid eff., m. a., 9th Sudaneese, Upper Nile.
Mac Ewen bey, Kaim. St C. M. G., senior inspector, Halfa prov.
Mc Key, Capt. C., inspector of Customs.
Mc Laughlin, Rev. H. T., M. D., American Mission, Fashoda (Tewfikieh).
Mc Lean, W. H., instructor, Education Dept.
Mc Teacher bey, Kaïm. N., commandant, 3rd battalion Infantry, Khartum.
Mackenzie bey, Bimb. T.C., Medical Corps, Khartum.
Mackintosh, Bimb. C.C.G., A.D.C. to H.E. the Sirdar, Khartum.

PASTILLES VALDA
ANTISEPTIQUES
Efficacité remarquable contre la Toux, quelle que soit son origine

Mac Michael, H. A., junior inspector, Kordofan prov.
Macnaghten, Captain Hon. N. P., Slavery Dept.
Macnamara, Bimb. C. C., Bahr el-Ghazal District.
Mahmud Aly eff., m.a., sub-mamur, Halfa prov.
Mahmud Aly eff., Yuzb., (temp), 11th Sudaneese, Bahr el-Ghazal.
Mahmud Askar eff., m. t., 5th Battailon, El-Obeid.
Mahmud Azmi bey, Kaïm., deputy assist. director, Steamers dept., Khartum.
Mahmud Bahgat eff., Yuzb., 3rd Battalion Infantry, Khartum.
Mahmud Behader eff., m. a., sub-mamur, Khartum prov.
Mahmud (Cheikh), professor of Arabic at Gordon College, Khartum.
Mahmud Choukri eff., Yuzb., 11th Sudaneese, Bahr el-Ghazal.
Mahmud Fahmi Abdel-Raouf eff., m. t., 5th battalion, El-Obeid.
Mahmud Fahmi eff., Yuzb., Rlys. dept. Atbara.
Mahmud Fuad eff., Yuzb., prison officer.
Mahmud Fuad eff., m. a., municipal transport officer, Khartum prov.
Mahmud Hamdi eff., Yuzb., 7th Battalion, Khartum.
Mahmud Hamdi Taher eff., m. t., 4th Battailon, Khartum.
Mahmud Hassan Ahmed eff., m. t., sub-mamur, Sennar prov.
Mahmud Helmi el-Samma eff., m. a., Staff Officer, Forestry Dept.
Mahmud Hussein eff., m. a., sub-mamur, White Nile prov.
Mahmud Ibrahim eff., Yuzb., 9th Sudaneese, Upper Nile.
Mahmud Kamel eff., m. a., sub-mamur, Dongola prov.
Mahmud Kamel eff., Yuzb., mamur, Kordofan prov.
Mahmud Khalad eff., m. a., Camel Corps, Kordofan.
Mahmud Mohamed el-Haggan eff., m. a., Rlys. dept., Atbara.
Mahmoud Rached eff., staff officer, Bahr el-Ghazal district.
Mahmud Rasmi eff., Yuzb., Military School, Khartum.
Mahmud Riad eff., m. a., Staff officer, Steamers dept., Khartum
Mahmud Safwat el-Ayat eff., Bimb., 7th Battalion, Khartum.
Mahmud Said eff., Yuzb., 4th Battailon, Khartum.
Mahmud Saleh eff., Yuzb., 11th Battalion, Bahr el-Ghazal.
Mahmud Saleh eff., m.a., Cavalry, Shendi.
Mahmud Sami eff., m. a., sub-mamur, Dongola prov.
Mahmud Sami eff., Saghk., 11th Battalion, Bahr el-Ghazal
Mahmud Seif eff., m. t., 11th Sudaneese, Bahr el-Ghazal.
Mahmud Siddik el-Haddari eff., Saghk., mamur, Dongola prov.
Mahmud Sidki eff., Saghk., 10th Sudaneese, Kordofan.
Mahmoud Taher eff., Yuzb., 7th Battalion, Khartum.
Mahmud Talaat eff., Yuzb., 1st Battalion Infantry, Kassala.
Mahmud Tewfik eff., Yuzb., 2nd Sudaneese, Bahr el-Ghazal.
Mahmud Zeki eff., Yuzb., Rlys dept., Atbara.
Mallahi Ahmed, general merchant, Khartum.
Mancarius, Rizkalla eff., land registry officer, Dongola prov.
Mandour Mohamed eff., m. t., 15th Sudaneese, Blue Nile.
Manolides, T., civil court, Khartum.
Mansour Siddik eff., Yuzb., Bedwin Battalion, Kadarif.
Marandi, Spiro, Royal Hotel.
Marcus, G. & Co., commission & insurance agents, shipping agents at Port-Sudan for Ernest Dello Strologo, New Market, Omdurman.
Marinato Brothers, cigarettes, Port-Sudan, Suakin & Atbara.
Markidis & Castania, general merchants, El-Obeid (Kordofan).
Marzuk Yunes eff., m. t., Cavalry, Shendi.

COGNAC J. & F. MARTELL
MAISON FONDÉE EN 1715

Matchett bey, Miralai O. C., Station Khartum.
Mathias pasha, Lewa H.B., D.S.O., director general, Medical dept., Khartum.
Matossian, tobacco and cigarette merchants, M. Aslanian agent, Khartum.
Matthews pasha, Lewa G. E., commandant, Atbara.
Matthew, J. G., junior inspector, Red Sea prov.
Maude, Bimb. E. W., commandant, 1st Battalion, Kassala.
May bey, Miralai W.S.R., assist. financial secretary.
Maynard, Bimb., P. G. W. (temp)., 14th Sudaneese, Lado.
Mazzacurati, V. V., accountant, National Bank, Khartum.
Meinecke, Geo., shipping agent, Port-Sudan.
Melkonian, K. & G., tobacco and cigarette merchants, Krikorian & Co agents, Khartum.
Menaya, Panayotti, sub-manager, Bank of Athens.
Merdjian, Luca, manufactures merchant, Omdurman.
Metaxopulo, Costi, Khartum.
Metwalli Salama eff., m. a., staff officer Khartum prov.
Metwalli Salem eff., m. a., sub-mamur, Blue Nile prov.
Micklem, Bimb. R., agent Railways dept., Port Sudan.
Midwinte bey, Miralai E. C., D. S. O., commandant, Mongalla.
Mihailidis, G., prop. London Pharmacy.
Mikhail Abdel-Saïed, general merchant, Khartum-North.
Mikhail Boutros eff., Telegraph agent, Khartum.
Mikhail Habib eff., m. a., Sinaï Peninsula.
Mikhaïl el-Soghaïar eff., Yuzb., medical officer, Khartum
Miles, L. G., surveyor, Survey Dept.
Mirsal Arbab eff., m. t., 14th Sudaneese, Lado.
Mirsal Ibrahim eff., m. a., 10th Sudaneese, Kordofan.
Mirsal Mohamed eff., m. t., Camel Corps, Kordofan.
Mohamed Abdallah eff., Youzb., 9th Sudaneese, Upper Nile.
Mohamed Abdallah eff., m.a., sub-mamur, Kordofan prov.
Mohamed Abdallah Adlan eff., Youzb., 15th Sudaneese, Blue Nile.
Mohamed Abdallah Hammad eff., m. t., 1st bttalion Infantry, Kassala.
Mohamed Abdel-Ghani el-Sayed eff., m.t., 12th Sudaneese, Omdurman.
Mohamed Abdel-Kaui eff., Yuzb., 12th Sudaneese, Omdurman.
Mohamed Abdel-Maujud eff., m. t., 15th Sudaneese, Blue Nile.
Mohamed Abdel-Nabi eff., m. t., 5th Battailon, El-Obeid.
Mohamed Abdel-Rahman eff., m. a., 12th Sudaneese, Omdurman.
Mohamed Abdin eff., m.a., Cavalry, Shendi.
Mohamed Ahdi eff., Bimb., Chief Medical Officer, Sennar prov.
Mohamed Ahmed eff., Bimb., 12th Sudaneese, Omdurman.
Mohamed Ahmed Badr eff., m. a., sub-mamur, Dongola prov.
Mohamed Ahmed Helmi eff., Yuzb., mamur, White Nile prov.
Mohamed Akle eff., m.a., 11th Sudaneese, Bahr el-Ghazal.
Mohamed Aly Abdullah eff., m. a., 2nd Battalion, Port Sudan.
Mohamed Aly eff., Yuzb., 9th Sudaneese, Upper Nile.
Mohamed Aly Antar eff. m. a., Rlys dept., Atbara.
Mohamed Aly eff., Yuzb., Rlys dept., Atbara.
Mohamed Aly el-Nikilani eff. Saghk., medical officer, Khartum.
Mohamed Aly el-Saafan eff., Yuzb., Rlys dept., Atbara.
Mohamed Aly ul-Nikiti eff., m. a., 1ub-mamur, Bahr el-Ghazal prov.
Mohamed Amin eff., Saghk., staff officer, Kordofan North.
Mohamed Amin eff., m. t., Bedwin Battailon, Kadarif.

GRANDE FABRIQUE D'HORLOGERIE
L. KRAMER & Cº MOUSKY CAIRE
☞ Voir annonces

Mohamed Amin Hennawi, gum arabic merchant, Omdurman.
Mohamed Amin el-Rashidi eff., Saghk., 1st Battalion Infantry, Kassala.
Mohamed Anis eff., m.t., 12th Sudaneese Omdurman.
Mohamed Assad eff., m.t., 10th Sudaneese, Kordofan.
Mohamed Atef eff., Bimb., Rlys dept., Atbara.
Mohamed Awad Ahmed eff., m. t., 9th Sudaneese, Upper Nile.
Mohamed Azmi eff., m.a., sub-mamur, White Nile prov.
Mohamed Badie eff., m.t., 7th Battailon, Khartum.
Mohamed Bassim eff., Yuzb., 15th Sudaneese, Blue Nile.
Mohamed Chafik Amin eff., m. t., 1st battalion Infantry, Kassala.
Mohamed Chahin eff., Saghk., Cavalry, Shendi prov.
Mohamed Chalabi eff., Yuzb., 2nd Battaillon, Port Sudan.
Mohamed Chehata, (Cheikh), manufactures merchant, Omdurman.
Mohamed Chékib eff., m.t., 10th Sudaneese, Kordofan.
Mohamed Desuki bey, Yuzb., staff officer, Steamers dept., Khartum.
Mohamed Ebeid eff., professor of Pedagogy at Gordon College, Khartum.
Mohamed Ezzat eff., Yuzb., sub-inspector, Survey dept., Khartum.
Mohamed Fadel eff., Bimb., Rlys dept., Atbara.
Mohamed Fahmy Kaptan eff., Yuzb., Cavalry, Shendi.
Mohamed Fahmy eff., m. a., sub-mamur, Kordofan prov.
Mohamed Fahmy eff., Post Office, Omdurman.
Mohamed Fahmy el-Medaïni eff., Bimb., 2nd Battailon, Port-Sudan.
Mohamed Fahmy eff., Yuzb., staff officer Steamers dept., Khartum.
Mohamed Fahmy eff., Yuzb. 1st battalion Infantry, Kassala.
Mohamed Fahmy Ibrahim eff., m. a., sub-mamur, Khartum prov.
Mohamed Farag Allam eff., m. t., 11th Sudaneese, Bahr el-Ghazal.
Mohamed Farid Helmi eff., m. t., 5th battalion, El-Obeïd.
Mohamed Fathi eff., Yuzb., land settlement officer, Legal Secretary's dept.
Mohamed Fath eff., m. a., Camel Corps, Kordofan.
Mohamed Fouad eff., Yuzb., Camel Corps, Kordofan.
Mohamed Fuad eff., m.t., 3rd Battailon, Khartum.
Mohamed Fuad el-Sioufi eff., Yuzb., Bedwin Battailon, Kadarif.
Mohamed Gaber eff., Post Office, Khartum.
Mohamed Galeb eff., Bimb., sub-inspector, Khartum.
Mohamed Gelal bey, Bimb., staff officer Stores Service.
Mohamed Gamal el-Din eff., m.a., Rlys dept., Atbara.
Mohamed Gamed Gabel-Dar eff., m. t., 12th Sudaneese, Omdurman.
Mohamed Gomma eff., m. t., 15th Sudaneese, Blue Nile.
Mohamed Hafez eff., Saghk., 7th Battalion, Khartum.
Mohamed Hafez eff., m. a., 3rd battailon infantry, Khartum.
Mohamed Hafez eff., m. t., 9th Sudaneese, Upper Nile.
Mohamed Hafez eff., m. a., 4th Battailon, Khartum.
Mohamed Hafez Atef eff., m. a., 13th Sudaneese, Omdurman.
Mohamed Hamdi eff., m. t., 15th Sudaneese, Blue Nile prov.
Mohamed Hamdi eff., m. a., Camel Corps, Kordofan.
Mohamed Hamed Abdel-Fattah eff., m.t., 3rd battailon infantry, Khartum.
Mohamed Hamdi Abdel-Gabbar eff., m.a., 11th Sudaneese, Bahr el-Ghazal.
Mohamed Hamdi Ismaïl eff., m. t., 1st battalion Infantry, Kassala.
Mohamed Hamed Hegazi eff., m. t., 2nd battalion Infantry, Port-Sudan.
Mohamed Hamed eff., m.t., 7th Battailon, Khartum.

SOCIÉTÉ ANONYME DES GRANDS MAGASINS DE NOUVEAUTÉS
"AU PROGRÈS"
CAIRE — près du Crédit Lyonnais — CAIRE
CONFECTIONS POUR DAMES, TISSUS HAUTES NOUVEAUTÉS, BONNETERIE, AMEUBLEMENTS, BLANC, MERCERIE.

Mohamed Hassan Charara eff., m. a., sub-mamur, Berber prov.
Mohamed Halim eff., m. a., sub-mamur, Khartum prov.
Mohamed Helmi eff., m. a., Rlys dept., Atbara.
Mohamed Helmi eff., m. a., Bedwin Battailon, Kadarif.
Mohamed Helmi eff., m.a., sub-mamur, White Nile prov.
Mohamed Helmi eff., Saghk., Camel Corps, Kordofan.
Mohamed Hussein eff., Yuzb., 14th Sudaneese, Lado.
Mohamed Ibrahim eff., Yuzb., mamur, Upper Nile prov.
Mohamed Ibrahim eff., m. a., Cavalry, Shendi.
Mohamed Ismail eff., m.a., police officer, Kassala prov.
Mohamed Izzet eff., Yuzb., Rlys dept., Atbara.
Mohamed Kamel eff., m. a., sub-mamur, Blue Nile prov.
Mohamed Kamel eff., m. a., sub-mamur, Red Sag prov.
Mohamed Kamel Shalabi, eff., Saghk., sub-inspector, Sennar prov.
Mohamed Kelil eff., ass. inspector, Prisons and Police dept., Khartum.
Mohamed Khalifa Rachid eff., m. t., 15th Sudaneese, Blue Nile.
Mohamed Khalil eff., Bimb., sub-inspector Kassala prov.
Mohamed Labib eff., Yuzb., 4th Battalion, Khartum.
Mohamed Latif eff., Yuzb. Bedwin Battailon, Kadarif.
Mohamed Mansour eff., m. a., 3rd Battailon, Khartum.
Mohamed el-Masri eff., m.a., sub-mamur, Bahr el-Ghazal prov.
Mohamed Metwalli eff., m. t., 10th Sudaneese, Kordofan.
Mohamad el-Moghazi Askar eff., m. t., sub-mamur, Sennar prov.
Mohamed Mohamed Kheïr eff., m.a., sub-mamur, Sennar prov.
Mohamed Mukhtar Abbasi eff., Yuzb., Rlys dept., Atbara.
Mohamed Munir eff., Saghk., 3rd Battailon, Khartum.
Mohamed Murad el-Chahed eff., m. a., Bedwin Battailon, Kadarif.
Mohamed Mustafa Abdallah eff., m. a., 10th Sudaneese, Kordofan.
Mohamed Nadim eff., m. t., sub-mamur, Sennar prov.
Mohamed Niazi eff., Saghk., Staff officer, Cavalry, Shendi prov.
Mohamed Noshi eff., Yuzb., 12th Sudaneese, Omdurman.
Mohamed Nour eff., Yuzb., mamur, Sennar prov.
Mohamed Obeïd eff., m. a., sub-mamur, Kordofan prov.
Mohamed Rafat eff., Saghk., 5th Battailon, El-Obeid.
Mohamed Rifat eff., Youzb., 15th Sudaneese, Blue Nile prov.
Mohamed Sabet eff., m.a. 9th Sudaneese, Upper Nile.
Mohamed Saboun eff., m. t., 10th Sudaneese, Kordofan.
Mohamed Sabri eff., Yuzb., mamur, Dongola prov.
Mohamed Sabri eff., m. a., sub-mamur, White Nile prov.
Mohamed Sabri eff., m. a., 5th battalion, El-Obeid.
Mohamed Sadek Ammar eff., Yuzb., 12th Sudaneese, Omdurman.
Mohamed Sadek el-Esfahani eff., m.t., 2nd Battailon, Port-Sudan.
Mohamed Sadek el-Sayed eff., Yuzb., 14th Sudaneese, Lado.
Mohamed Saïd Mustafa eff., m. t., Bahr el-Ghazal prov.
Mohamed Saleh Gabril eff., m. t., 12th Sudaneese, Omdurman.
Mohamed Saleh el-Melk eff., m. t., Camel Corps, Kordofan.
Mohamed Salem eff., Saghk., stores officer, Khartum.
Mohamed Sami eff., Saghk., 2nd Battailon, Port-Sudan.
Mohamed Sayed Samaha eff., mulazim awal, subveyor of Tanzim, Khartum prov.

COGNAC J. & F. MARTELL
MAISON FONDÉE EN 1715

Mohamed Shucri eff., Yuzb., mamur, Blue Nile prov.
Mohamed Suleiman eff., Yuzb., 1st Battalion Infantry, Kassala.
Mohamed Taha eff., Post Office, Khartum.
Mohamed Taher Yaver eff., Yuzb., 7th Battailon, Khartum.
Mohamed Talaat eff., Yuzb., mamur, Kordofan prov.
Mohamed Talaat eff., Yuzb., 12th Sudaneese, Omdurman.
Mohamed Tamim eff., m. t., Bahr el-Ghazal prov.
Mohamed Tewfick eff., m.a., Camel Corps, Kordofan.
Mohamed Tewfick Fahmi eff., m.a., 13th Sudaneese, Omdurman.
Mohamed Tewfik Abdullah eff., Yuzb., Camel Corps Kordofan.,
Mohamed Tewfik Ali eff., m.a., Rlys dept., Atbara.
Mohamed Tewfick Auni eff., m. a., sub-mamur, Kordofan prov.
Mohamed Tewfick Khairy eff., m.a., Sinai Peninsula.
Mohamed Tewfik Razmi eff., m. t., 3rd Battailon, Khartum.
Mohamed Tewfick Sharaï eff., Saghk., staff officer, Blue Nile District.
Mohamed Tewfik eff., m. a., sub-inspector, Survey dept., Khartum.
Mohamed Tewfick eff., Yuzb., mamur, Kordofan prov.
Mohamed Tewfik el-Habashi eff., m. a., sub-mamur, White Nile prov.
Mohamed Tewfik eff., m. t., 1st Battalion Infantry, Kassala.
Mohamed Tewfik Shafik eff., m. t., sub-mamur, Blue Nile prov.
Mohamed Tewfik Shukri eff., m. a., sub-mamur, Red Sea prov.
Mohamed Tewfik Wasfi eff., m. t., sub-mamur, Bahr el-Ghazal prov.
Mohamed Waladein eff., Saghk., 11th Sudaneese, Bahr el-Ghazal.
Mohamed Wifki eff., Bimb., 11th Sudaneese, Bahr el-Ghazal.
Mohamed Yehia eff., Saghk., mamur, Kordofan prov.
Mohamed Yousri eff., Bimb., Intelligence officer, Khartum.
Mohamed Zaki Assef eff., m.a., Cavalry, Shendi.
Mohamed Zaki Elaish eff., m. t., 2nd Battailon, Port-Sudan.
Mohamed Zaki Fathi eff., m. t., 3rd Battailon, Khartum.
Mohamed Zaki Kamel eff., m. t., 14th Sudaneese, Lado.
Moore, Bimb. R. L., Transport, Bahr el-Ghazal,
Morabito, A., chief painter Works Dept., Khartum.
More, R.E., senior inspector, Khartum prov.
Morgan, H., judge.
Morgan Idris eff., m. t., 13th Sudaneese, Omdurman.
Morgan Mahmud eff., m.t., 11th Sudaneese, Bahr el-Gazal.
Morhig, G. N., The English Pharmacy, also photographic stores, Khartum.
Morris, H. C., surveyor, Survey Dept.
Morris, T. J., Finance Dept., junior inspector of Accounts, Khartum.
Moss, Corporal H., secretary Governorate, Port-Sudan.
Mostyn, J. P. L., Blue Nile district.
Mouriki, Br., Costi, merchants, Kordofan.
Moursi Mohamed eff., m. a., land Settlement Officer, Legal Secretary's Dept.
Moursi Saleh eff., Yuzb., Cavalry, Shendi.
Moursi Serour eff., m. t., 9th Sudaneese, Upper Nile.
Munro, P., deputy inspector, Sennar prov.
Mussa Belal eff., m. t., 15th Sudaneese, Blue Nile.
Mussa Fouad eff., Bimb., 3rd Battailon, Khartum.
Mussa Saleh eff., m. a., 4th Battailon, Khartum.
Mussa Shucri eff., Yuzb., mamur, Bahr el-Ghazal, prov.
Mussa Yuhanna Hassun eff., medical officer, Khartum.
Mussalli, Naoum, manufacturers merchant, Omdurman.
Mustafa Fahmi eff., Yuzb., 12th Sudaneese, Omdurman.

L. KRAMER & C°
GRANDE FABRIQUE DE JOAILLERIE
☞ Voir annonces

Mustafa Gam eff., Yuzb., commandant of Police, Blue Nile prov.
Mustafa Hilmi Azab eff., Yuzb., 2nd Battailon, Port-Sudan.
Mustafa Kamel eff., Yuzb., Staff Officer, Steamers Dept., Khartum.
Mustafa Kamel eff., m. t., Prison Officer, Red Sea prov.
Mustafa Loutfi eff., Bimb., 14th Sudaneese, Lado.
Mustafa Maher eff., m. a., 12 th Sudaneese, Omdurman.
Mustafa Mansur eff., Saghk., 4th Battailon, Khartum.
Mustafa Mohamed Nashar eff., m. t., 13th Sudaneese, Omdurman.
Mustafa Mohamed el-Maghrabi eff., Yuzb., 5th Battalion, El-Obeid.
Mustafa Omar eff., Saghk., Railways Dept., Atabara.
Mustafa Rifki eff., Bimb., 5th Battailon, El-Obeid.
Mustafa Sabri eff., Yuzb., mamur, Berber prov.
Mustafa Sadek eff., m. t., 13th Sudaneese, Omdurman.
Mustafa Safwat eff., m. t., Rlys Dept. Atbara.
Mustafa el-Sayed Ayad eff., Yuzb., Staff Officer, Education Dept.
Mustafa Sirry eff., veterinary surgeon Quarantine Office, Kosseir.
Mustafa Sultan (Cheikh), inspector of Mehkemehs, Khartum.

N

Naggiar, K. & M., novelties, Khartum.
Naguib Meleïka eff., m.a., sub-mamur, Sennar prov.
Nakhla Khouri, taylor, Khartum.
Nakhla Soliman eff., Post & Telegraph Dept., Khartum.
Nascè, G., designer, Works Dept., Khartum.
Nasralla Koronfili, novelties, Khartum.
Nasrallah, Naoum, manufactures merchant, Omdurman.
Nathan, B., & Co, general merchants, Omdurman and Khartum.
National Bank of Egypt (The), Khartum, Suakim. (sea page 356)
Navigazione Generale Italiana (Florio Rubattino), Ernest Dello Strologo general agent, Port-Sudan.
Nemetallah el-Tahan, Saghk., chief medical officer, Dongola prov.
Nesib Yussef Barudi eff., medical officer, Khartum.
Nevile, G.H., director of Mr Leigh Hunt, Zeidab.
Newcombe, Kaim. E.O.A., Traffic manager, Railways Dept., Atbara.
Newcombe, Bimb. S. F., assist. chief engineer, S. G. Railways, Atbara.
Nicholls, W., deputy inspector, Dongola prov.
Nickerson bey, Kaim. G. S., commandant Sennar province.
Nicolaou, Antoniou, gen. merchant, Shendi
Nigm, Mohamed, bakery, Khartum.
Nimr, F., & Co., The Sudan Times and Al-Sudan library, Khartum.
Norddeutscher Lloyd, Geo Meneicke agent, Port-Sudan.
Northcote, Bimb. C. S., 9th Sudaneese, Upper Nile.
Norton, F.S., sub manager, National Bank, Khartum.
Notaris, E. P., commission agent, Khartum.
Nour el-Din Hassan eff. m. t., sub-mamur, Bahr el-Ghazal prov.
Nourein Soliman eff., m. a., 15 th Sudaneese, Blue-Nile.

O

O'Callaghan, Bimb. G.A., Bedwin Battalion, Kadarif.
Oliver, Bimb. E. S., veterinary surgeons, Sudan Government.
Omar Fahmi eff., m. a., sub-mamur, Sennar prov.
Omar Fakhry eff., general merchant & forwarding agent, Wadi-Halfa & Suakin.
Omar Mohamed Fathi eff., m. t. Cavalry, Shendi.
Omar Sami eff., m. t., 12th Sudaneese, Omdurman.

M. Melachrino & Co's
FAMOUS CIGARETTES
Factories CAIRO-EGYPT & NEW-YORK

ATHANASE PAPPAS
Engineer Contractor & General Merchant
& Forwarding agent.
Telegraphic address "PAPPAS"
PORT SUDAN

Open bey, Miralai, Governor, Mongalla.
Ortolani, A., contractor and supplier building material, Khartum.
Osman Aref Refai eff., Yuzb., mamur, Dongola prov.
Osman Aly Khaila eff., m. t., 14th Sudaneese, Lado.
Osman Atef eff., Yuzb., 15th Sudaneese, Blue Nile.
Osman Fathi eff., m.t., Cavalry, Shendi.
Osman Ferid eff., m. a., sub-mamur, Berber prov.
Osman Hilmi eff., Yuzb., Rlys. Dept., Atbara.
Osman Kamel eff., m. t., 4th Battailon, Khartum.
Osman Mabruk eff., m.t., 15th Sudaneese, Blue Nile.
Osman Sidky eff., Yuzb., 2nd Battailon, Port-Sudan.
O'Sullivan bey, Kaim. H. D. E., commandant, Upper Nile district.
Owens, chief accountant, National Bank, Port Sudan.
Owen bey, Miralaï R. C. R., C. M. G., commandant, Zones Militaires de 2e classe, Mongalla.

P

Pafitis, Christo, grocery, Port-Sudan.
Page, C. H., assist. director, Steamers Dept., Khartum North.
Palatine Fire Insurance, Furio Rieti agent, Khartum and Omdurman.
Paléologue I.A., accountan Davies, Bryan & Co.
Paléologue P., agent Vacuum Oil Co, Khartum.
Panas, E., general merchant and forwarding agent, Wadi-Halfa, Port-Sudan.
Pantazopoulos Diamandi, merchant, Wad Medani.
Papadan, Nicola, grocery, Omdurman.
Papadimitropoulo frères, general merchants, Khartum.
Papadopoulo, C., contractor, Khartum.
Papamarco, A., cashier Public Works Dept., Port-Sudan.
Pappa, Y., general merchant, Wadi-Halfa.
Papasian, Chahinian & Co., merchants & commission agents, Khartum North, B.P. 206.
Papasian, G.B., chief accountant at the Sudan Development & Explortation Co Ltd, Khartum North.
Papini, C., manager Gordon Hotel, Khartum.
Papulia, Costi, c/o Bank of Athens, Khartum.
Parissis, R., cashier National Bank of Egypt, Port-Sudan.
Parker bey, Kaim. A. C., Sinai Peninsula.
Parmanaud Bros, indian merchants, Khartum.
Peacock, H. Sr G., judge.

COGNAC J. & F. MARTELL
MAISON FONDÉE EN 1715

Pearson bey, Miralaï H. D., director Survey Dept., Khartum.
Pease, E., deputy inspector, Legal Dept., Khartum.
Percival bey, Kaim. C.V.N., senior inspector, Mongala prov.
Perdikis, Nicolaidis & Antonopoulo, general merchants, Atbara.
Perrotta, C. T., contractor, supplier building material, commiss. agent, Khartum.
Perry, E., engineer S.S. Gordon pasha S.D. & E.C.L., Khartum.
Petre, Major H. C., 2nd Batt. Rifle Brigade, Khartum.
Petter bey, Kaim. H.C., commandant 15th Sudaneese, Blue Nile.
Philippides, Ph., tobacco and cigarette merchants, Sirdar avenue, Khartum.
Philodramatic and Philarmonic Society (The), Khartum.
Phipps pasha, Lewa P.R., Civil Secretary S.G., Khartum.
Pilkington, A. C., surveyor, Survey Dept.
Piscopo George, manager adjoint at Albert adjoint Frank & Co., Suakim.
Polack, J. A. Waldemar, c/o Albert Frank & Co., Port-Sudan.
Politos, Br., colors & ferroneries, Khartum.
Pollock, Bimb. J. A., 15th Sudaneese, Blue Nile.
Poole, R. C., assist. director, Steamers Dept., Khartum North.
Port Said Salt Association Ltd, (The), Ernest Dello Strologo agent, Port-Sudan (sea page 391).
Postlethwaite, Bimb., F.J.M., Khartum.
Potamiano, N., ready made cloths, Khartum.
Powell, Bimb. J., medical corps, Blue Nile district.
Pridham, Bimb. G. F., 12th Sudaneese, Omdurman.
Procos, Br., hair dresser, Khartum.

R

Radwan Aly eff., m. a., 7th Battailon, Khartum.
Ragab Bershan eff., m. a., 12th Sudaneese, Omdurman.
Ragheb Fahmi eff., m. t., 4th battalion, Khartum,
Ramadan Said Hamed eff., m. t., 10th Sudaneese, Kordofan.
Ramadan Youssef eff., m. t., 2nd battalion Infantry, Port-Sudan.
Rays, Choukry, novelties, Khartum.
Régie co-intéressée des tabacs de l'Empire Ottoman, Ernest Dello Strologo agent, Port-Sudan.
Rein, Arno, partner of the firm of Max Holfert, import & export merchant, Khartum.
Ress Mogg, Bimb. R.J., 10th Battailon, Omdurman.
Rian, Bimb. G.J., D.S.O., cavalry, Shendi prov.
Ridings, Bimb. C., 4th battailon, Khartum.
Ried, J., agent National Bank, Suakim.
Rieti, Furio, commission merchant, Khartum & Omdurman.
Rieti & Aiello, mechanical engineers & constructors, Khartum.
Rifle Club, Khartum.
Rigopoulo, K., confectionery, Khartum.
Rigopoulos, Kyriacos, general merchant, agent for the Moniteur Commercial, Khartum.
Rihan Abdullah eff., m.a., 15th Sudaneese, Blue-Nile.
Rihan Mohamed eff., Yuzb., (temp.) 11th Sudaneese, Bahr el-Gazal.
Rihan Salah el-Dine eff., m.a., Cavalry, Shendi.
Rivers, Major J. H., R. A. M. C., Khartum.
Rizkalla Mancarius, m. a., land registry, Dongolla prov.
Robinson, manager Eastern Telegraph Co., Suakin.
Romilly bey, Kaïm. B. H. S., D. S. O., commandant en second, Camel Corps, Kordofan.
Ross, Bimb. E.H., junior inspector, Bahr el-Ghazal prov.
Ross, John, & Co, forwarding agents and general merchants, A. H. Capato agent, Khartum, Halfa and Suakin.
Rossetti, Cav. Carlo, on H.I.M. colonial service in mission.

Rossidès, M. D., manager of Walker & Meimarachi Stores.
Roustom Fahmy eff., Yuzb., 4th Battalion, Khartum.
Royal Exchange Assur., Albert Frank & Co agents, Suakin, Port-Sudan and Khartum.
Royal Hotel, Spiro Marandi prop.,
Russell, Bimb. R.E.M., Intelligence officer, Civil secretary's Dept.
Ryder, C. F., junior inspector (for judicial works), Berber prov.

S

Saad Fehmy, Post and Telegraph Dept., Khartum.
Saad Osman eff., m. a., 9th Sudaneese, Upper Nile.
Saad Tanios, gum arabic merchant, Omdurman, Khartum & Sudan.
Saba Boulos, clerk Telegraph Dept., Khartum.
Saba Constantin, gum arabic merchant, Omdurman.
Saber Tantawi eff., m.t., land settlement officer, Legal Secretary's dept.
Sabet Hassan eff., Youzb., 10th Sudaneese, Kordofan.
Sadler bey, Miralai Hayes, director general, Sudan Customs Adm., Port-Sudan.
Safi, Omar, general merchant, Suakin.
Sagar, J. W., deputy assist. secretary, Sudan Government.
Said Farag eff., m. t., 14th Sudaneese, Omdurman.
Said Mur eff., Yuzb., 9th Sudaneese, Upper Nile.
Saïd Omar, manufactures and sudanese produce merchant, Omdurman.
Said Osman eff., Yuzb., 11th Sudaneese, Bahr el-Ghazal.
Said el-Saba eff., Yuzb., mamur, Bahr el-Ghazal prov.
Salama Lachin eff., m. t., 12th Sudaneese, Omdurman.
Saleh Abdel-Medjid eff., mamur, Bahr el-Ghazal prov.
Saleh Abdel Rahman eff., Yuzb., mamur, Kassala prov.
Saleh Farid eff., Bimb., staff officer, Forestry Dept., Khartum.
Saleh Ibrahim, general merchant, Damer.
Saleh Mohamed Karmous, Yuzb., mamur Red Sea prov.
Saleh Riad eff., m. a., 11th Sudaneese, Bahr el-Gazal.
Saleh Rouchdi eff., m.a., sub-mamur, Kordofan prov.
Saleh Zaki eff., m.a., sub-mamur, Bahr el-Ghazal prov.
Salem Mohamed eff., m. t., 11th Sudaneese, Bahr el-Gazal.
Salonica Cigarette Co., Khartum and Omdurman.
Sandford, Bimb. D.A., junior inspector, Halfa prov.
Sandford, J. R. P., deputy inspector, Berber prov.
Saoulli & Chrissanthou, stationnery, bookseilery & printing press, Khartum.

Saoulli & Chrissanthou
"The Victoria" Stationnery, Printing Press and Book Selling Stores. Sirdar Avenue, P.O.B. No. 52.

Savile bey, Miralaï R. V., governor, Kordofan prov.
Savon, L. & Co, docks & coal depots, Ernest Dello Strologo agent, Port-Sudan.
Sayed Abdallah eff., Bimb., 13th Sudaneese Infantry, Omdurman.
Sayed Bedawi eff., m.a., sub-mamur, Kassala prov.
Sayed Farid eff., m.a., sub-mamur, Berber prov.
Sayed Humeida eff., m. t., 12th Sudaneese, Omdurman.
Sayed Idris, gum arabic merchant, Omdurman.
Sayed Lebib eff., Yuzb., staff officer, Steamers dept., Khartum.
Sayed Lutfi eff., Yuzb., 3rd Battailon, Khartum.
Sayed Lutfi eff., m.a., Staff officer, Red Sea.
Sayed Mahmud eff., m. a., 14th Sudaneese, Lado.

J. OROWETZ Dépositaire et Agent exclusif des Bières "Spatenbräu" de Munich et "Erste Pilsner Aktienbrauerei" de Pilsen.
Dépôt: Rue du Téléphone-Caire. *Tél. N° 2075*

Sayed Nour el-Din Misbah eff., Yuzb., mamur, Upper Nile prov.
Sayed Rahmi eff., Saghk., 9th Sudaneese, Upper Nile.
Sayed Ramzi eff., m. a., Camel Corps, Kordofan.
Sayeg, Emine, & Co, general merchants and commission agents, Port Sudan.

EMINE SAYEG
PORT SUDAN
Telegraphic Address : "ESAYEG"
General Merchant and Commission Agent
Sole Agent for the Sudan of
Messrs. LAMM BROS. & Co. ANTWERP
Large import of Lamm's artificial slates, Portland cement, etc.

Sayeg, Timothy, & Co, constructional material stores, Port-Sudan.
Sayes, Dr S., assistant doctor Civil Hospital, Halfa.
Scandar Mitri, chief accountant, Bank of Egypt, Ltd.
Schlesische Feuer Versicherungs-Gesselschaft, Ernest Dello Strologo agent.
Sciavi, Alfred, survey professor at the Omdurman School.
Scocet, George, clerk S. D. & E. C. L., Khartum.
Scott-Hill bey, Kaim., senior Assist. Director, Steamers dept, Khartum North.
Sealy, Capt. Georges R., chief pilot Ports & Lights Administration, Port-Sudan.
Selim Tanius Ghosn eff., Yuzb., medical officer, Khartum.
Selim Yussef Attia eff., Yuzb., medical officer, Khartum.
Serag Mounir eff., Yuzb., 10th Sudaneese, Kordofan.
Sterak, Georges, wacht maker, Khartum.
Shafik Sadek eff., Yuzb., mamur, Bahr el-Ghazal prov.
Shaker Mansur el-Roubi eff., m. t., 12th Sudaneese, Omdurman.
Shakir, Hassan, clerk Telegraph Dept., Khartum.
Sharp, J. W., chief engineer workshop S.D. & E.C°.L., Halfa.
Shehata Kamel bey, Kaim., Cavalry, Shendi.
Shihadi Tannus eff., assistant chief clerk Intelligence dept., Khartum.
Sicurtà (La), Assur. Co., Papasian, Chahinian & Co agents, Khartum North. E.P. 206.
Simpson, M. F., assist. director, Education Dept.
Sinauer, Bimb., Dept. of Works, Khartum.
Singer, Albert, general merchant, Khartum.
Singer Manufacturing Co, (The), sewing machines, Khartum.
Singhamal, Br., indian merchants, Khartum.
Sioma, Ph., merchant, Khartum.
Singhanmal, P. U., indian good & silks, Khartum.
Skandar Fahmi eff., m a., sub-mamur, White Nile prov.
Skandar Mina eff., m. a., 3rd battalion infantry, Khartum.
Skandar Sarkis eff., m.a., medical officer, Khartum.
Skirmunt, S., deputy assist. director, Forestry Dept.
Skrine, A. W., deputy inspector, Sennar prov.
Skyrianides, Victor G., army contractor, general merchant, soda-water manufacturer, Shendi.
Slatin pasha, Ferik Sir R. baron von K.C.M.G., C.V.O., C. B., inspector general, Khartum.
Smith, Bimb. C. L., V. C., Camel Corps, Kordofan.
Snow, Bimb. W.H., 2nd battalion, Port-Sudan.
Sobhamal Brothers, indian merchants, Khartum.
Società Anonima Nazionale di Servizzi Marittimi, Ernest Dello Strologo general agent in the Sudan.
Società Venaziana di Navigazione à Vapore, Ernest Dello Strologo agent, Port Sudan.
Société Anonyme Egyptienne de Publicité, Ernest Dello Strologo general agent, Port-Sudan (sea page 395).
Soliman Rabeh eff., m. a., 10th Sudaneese, Kordofan.

COGNAC J. & F. MARTELL
MAISON FONDÉE EN 1715

The Soudan Development & Exploration Co Ltd

HEAD OFFICE IN SUDAN, Khedive Avenue, KHARTOUM.

TRANSPORT DEPT.

Special Steamers for private charter, Trips Arranged and transport of goods to all places on White and Blue Niles within navigation limits.

ENGINEERING DEPT.

Shipyard for construction of sternwheel steamers, barges, steam, motor launches, etc. Contractors for all classes of machinery, buildings, irrigation pumps, etc.

GENERAL DEPT.

Commission, Forwarding and Insurance Agents, Merchands and Brokers, Dealers in all classes of Sudan Produce.

Telegraphic Address: "SUDD, KHARTOUM"

Souris, general merchant, Wadi-Halfa.
Southey, bimb., veterinary dept., Khartum.
Sowerby bey, Kaim M. E., chief engineer Railways Dept., Atbara.
Spencer bey, Kaim. L. D., senior inspector, Red Sea prov.
Spencer, C., town engineer Public Works Dept., Port-Sudan.
Spiess, Bernhard, manager Albert Frank & Co, Suakin.
Squires, H. C., medical inspector, Medical Dept.
Stack bey, Miralaï L.O.F., Sudan agent and director of intelligence, Cairo.
Stamatopoulo frères, general merchants and propr. of the Khedivial Hotel, Khartum.
Stamatopoulo & Mavromihali, general merchants.
Standard Life Assurance Co., Albert Frank & Co agents, Khartum, Port-Sudan, Suakin.
Star Aerated Water Works, A. Feinstein prop., Khartum.
Stephanian, Jacob, merchant, Khartum.
Stephenson, Bimb. E.S., D.S.O., Upper Nile District.
Stern, C., manager, Alfred Del Mar & Co ice factory.
Sterry, Wasey, chief judge.
Stigand, Bimb. C.H., junior inspector, Mongalla prov.
Stirling, Bimb. W.F., D.S.O., Bedwin Battalion, Kadarif.
Stoney, Bimb. G. B., Junior Inspector, Khartum prov.
Struvé, K. C. P., assist. secretary, Sudan Government.
Stuart Wortley, Bimb. J., junior inspector, Kordofan.
Subhamul, K. & D. Bros, indian merchants, Khartum.
Sudan Bar, G. Cotziomidis, Khartum.
Sudan Development & Exploration Co., Ltd (The), Harold F. Hall director, Khartum; Work Shops Khartum North (sea page 402).
Sudan Gazette (The), Government Official paper, Khartum.
Sudan Goldfield Co., Ltd.
Sudan Land & Commercial Co., P. Fabris manager, Khartum.
The Sudan Mercantille Co. Ltd. Port Sudan. Telegr. Address: «SUDDNILE». Engineers, Agents, Contractors, and General Merchants.
Sudan Plantation Syndicate, Ltd, (The), Zeïdab.

ANIODOL LE PLUS PUISSANT ANTISEPTIQUE
ni caustique, ni toxique, ne tachant pas.
POUR TOUS USAGES: SOINS DES YEUX. HYGIÈNE DE LA FEMME, ETC.

Sudan Printing Press, F. Nimr & Co., Khartum.
Sudan Times (The), F. Nimr & Co, Khartum.
Suleiman Salibi eff., m. a., Medical Officer, Khartum.
Sumit Mohamed Chérif eff., Yuzb., 9th Sudaneese, Upper Nile.
Sun Insurance Office, Albert Frank, & Co agents, Khartum, Port-Sudan, Suakin.
Surial, Saad, general merchant, Suakin.
Symes, Bimb. G.S., D.S.O., assist. director of Intelligence, Khartum.

T

Tabet, Khalil, director Sudan Printing Office, Khartum.
Tadros Fehmy, clerk Telegraph Dept., Khartum.
Taher Abdel-Bari eff., m. t., 3rd Battalion Infantry, Khartum.
Taki Abdel Had eff., m. a., Camel Corps, Kordofan.
Taufik Abdel-Nabi eff., m. a., sub-mamur, Khartum prov.
Taufik Hilmy eff., Yuzb., mamur, Red Sea prov.
Taufik Loutfi eff., Yuzb., mamur, White Nile prov.
Taylor, Kaim. A. A. C., senior inspector of Sennar prov.
Testa, Paolo, inspector wood works, public works dept., Port-Sudan.
Tewfik Rassi eff., medical Officer. Khartum.
Tewfikieh Hotel, D. Georgiades, Wadi Halfa.
Thompson, Dr J., senior assist. chemist, Wellcome Research Laboratories.
Thwaites, Bimb. H. F. O., deputy assist. director of Works Dept., Khartum.
Tippetts, S. A., junior inspector, Kordofan prov.
Tokatlian, Théodore, magasinier chez Ernest Dello Strologo.
Toussoum Fahmi eff., m. a., Camel Corps, Kordofan.
Townsend bey, Kaim. C. H., governor, Berber province.
Tramba, P., merchant, Omdurman.
Trench, Bimb. F.M.C., Artillery, Khartum North.
Triandafilidis, A., tobacco and cigarette merchant, Omdurman and Khartum.
Triandafilo, Costi, grocery, Khartum North.
Trisis Panayotti, grocery, Suakim, Port-Sudan.
Trucco, Giacomo, manager Ernest Dello Strologo, Port-Sudan.
Tunnard, Bimb. L., 14th Sudaneese, Lado.
Turner bey, Miralai E.V., director Posts & Telegraphs Dept., Khartum.
Tweddie, Bimb. L. J. F., junior inspector, Bahr el-Ghazal prov.

Dr. N. A. Tzovaras.
Dental Surgeon.
Khartoum. Sirdar Avenue.

V

Vacuum Oil Co., P. A. Paléologue agent, Khartum.

O. S. Vallianatos
Port Sudan
General Confections and Travelling outfit
Teleg. Address : "Vallianatos"

Vanian, S. & S., travellers goods, boots and shoes, Omdurman.
Varela, Ipsilanty, cashier, National Bank, Khartum.
Varvagiani, Em., general merchant, Damer.
Vassilaki, E., shoe-maker, Khartum.
Vaughan bey, Kaim. E. J. F., assist. private secretary to H. E. the Governor General, Khartum.
Vazecchi, N., contractor, Khartum.
Vazeos, Jean, Station Buffet, Shendi.
Vendeleur, Bimb. T. B., 10th Sudaneese, Kordofan.
Venieris, M., photographer, Khartum.
Vickery, Bimb. C. E., D.S.O., Junior Inspector, Kordofan prov.
Victoria de Berlin (life assurance), Papasian, Chahinian & Co agents, Khartum North, B.P. 206.
Vines, S. M., surveyor, Survey dept.

Marque déposée
PALMA SOURCE D'EAU MINÉRALE NATURELLE PURGATIVE
Certitude absolue d'effets — Manque absolu de troubles
LE PURGATIF LE PLUS AGRÉABLE, EFFICACE ET IDÉAL.
Propriétaire : **LOSER JANOS, Budapest.**

Volanopoulo frères, general and shipping agents, Khartum, B.P. 98.
Volianti, Br., forwarding agents, Khartum-North.
Volianti, P., grocery, Khartum-North.
Vourékas, Dr., directeur provisoire de l'Office quarantenaire de Suakim.

W

Wahab, Bimb. G.B., Junior Inspector, Upper Nile prov.
Wahba Rizkallah Habashi eff., land settlement officer, Legal Secretary's Dept.
Walker, C. H., commercial inspector, Civil Secretary's Dept.
Walker, Bimb. W. H., veterinary surgeon, Veterinary Dept.
Walker & Meimarachi Ltd, general merchants, Khartum.
Walpole, R. S. H., 2d Lieut., Khartum.
Walsh bey, Kaim. H., junior inspector, Khartum prov.
Walsh, F.F.P., Irrigation Dept. Khartum.
Waterfield, N. E., medical inspector, Medical Dept.
Welcome Research Laboratory, Gordon College, Khartum.
Wheatley, Bimb. M. J., deputy assist. Secretary S.G., Khartum.
Whishaw bey, Kaim. E.R. commandant, 13th Sudaneese, Omdurman.
Whittigham, C.H., Slavery Dept., Khartum.
Wiesendanger, A., skins, arabic gum and general commission agent, Serdar av., Khartum, B.P. 77.
Wilkinson, B. N., Slavery Dept.
Wilkinson pasha, Lewa E. B., director Agriculture and Lands Dept.
Williamson, G. W., judge.
Willis, C. A., junior inspector, Kordofan prov.
Wilmer, Bimb. G.R.W., 1st battalion Infantry, Kassala.
Wilson bey, Miralai C. E., commandant Khartum province.
Wilson, Bimb. A.E.J., Bedwin Battalion, Kadarif.
Wilson bey, Kaim. R.S., senior inspector, Kordofan prov.
Wilton, J. P., inspector, Agricultural and Lands Dept.
Winch, Bimb. A.B., Cavalry, Shendi.
Wingate pasha, Ferik Sir F. R. K. C. B., K.C.M.G., D.S.O., Sirdar & Governor general.
Winter, R. K., deputy inspector, Red Sea prov.
Wise bey, Kaim. A., commandant en second, Bedwin Battalion, Kadarif.
Wnitbred, Bimb. R., Upper Nile district.
Wood-Martin bey, Kaim. J.I., 11th Sudaneese, Bahr el-Ghazal.
Wood, S. A., director (Actives), Forrestry Dept.
Woodland, V. R., junior inspector, Kordofan prov.
Woodward bey, Kaim. F.W., D.S.O., Junior Inspector, Bahr el-Ghazal prov.
Wynne, H., inspector of Ports.

Y

Yacout Loutfi eff., m.a., 1st battalion Infantry, Kassala.
Yaghmour, Scandar, manufactures merchant, Omdurman.
Yanongas, Rev. Ghewadios, curate of the Orthodox Church, Khartum.
Ydlibi, Hassib, Victoria avenue, Khartum, Upper Nile Province.
Youssef Ahmed eff., Yuzb., mamur, Sennar prov.
Youssef Fahmi eff., m. t., 4th Battailon, Khartum.
Youssef Hilmi eff., Yuzb., Railways dept., Atbara.
Youssef Mobarak eff., medical officer, Khartum.
Youssef Negib eff., Yuzb., mamur, Halfa prov.
Youssef Saber eff., Yuzb., Rlys. dept., Atbara.
Youssef Sadek eff., Yuzb., mamur, Blue Nile prov.
Youssef Wassef eff., m.a., sub-mamur, Kordofan prov.
Youssef Zaki eff., m.a., 4th battalion, Khartum.

Z

Zacharoff, John, forwarding agent, Khartum.

John Zacharoff
Merchant and Forwarding Agent
P. O. B. No. 218.

Zacchiri, D., manager, Bank of Athens, Khartum.

Zaïn el-Abdin Khalifa eff., m.a., submamur, Bahr el-Ghazal prov.

Zarris, Const., engineer, Port-Sudan.

Zoïdès, Dimitrius A., c/o Ernest Dello Strologo, Port-Sudan.

Zoïdès, El. A., merchant, Port-Sudan.

Zullas, B., merchant, Khartum.

ERNEST DELLO STROLOGO

GENERAL COMMISSION, STEAMSHIP, TRANSHIPPING, FREIGHT & INSURANCE AGENT.

PORT-SUDAN, Head Office. P.O. Box 78.
KHARTOUM, Branch Office, P.O. Box 219.
Telegraphic Address: ***"ESTROLOGO".***

AGENT FOR:

Società An. Nazionale di Servizi Marittimi-*Rome*

MONTHLY MAIL SERVICE TO AND FROM ITALY AND EGYPT AND THE RED SEA PORTS

Navigazione Generale Italiana—*Rome*
Società Veneziana di Navigazione à vapore—*Venice*
Régie Co-Intéressée des Tabacs de l'Empire Ottoman—*Constantinople*
Société Anonyme Egyptienne de Publicité—*Cairo*

AGENT AND WAREHOUSEMAN FOR:

L. SAVON & Co. Ltd. (Patent Fuel-Pyramid Brand)—*Port-Said*
THE PORT-SAID SALT ASSOCIATION LIMITED—(Salt) — *Port-Said*

SUB-AGENT TO:

CURTIS'S & HARVEY Ltd. (Smokeless Diamond Powder and Cartridges)—*London*

CORRESPONDENT TO:

INSTITUT W. SCHIMMELPFENG — *Cairo*

AVERAGE COMMISSARY FOR:

"LIGURIA" Società di Assicurazioni Trasporti—*Genova*
"L'ITALIANA" Compagnia Anonima di Assicurazioni & Riassicurazioni Incendio e Trasporti—*Genova*
"ITALIA" Soc^tà d'Assicurazioni Marittime, Fluviali & Terrestri-*Genova*
"LLOYD MERIDIONALE" Società Anonima di Assicurazioni & Riassicurazioni—*Naples*
Schlesische Feuerversicherungs - Gesellschaft—*Breslau*

N.B.—The firm issues at Khartoum direct Bills of Lading for Suez or any Continental port against Railway Policy.
Clearance of goods effected at Port-Sudan at moderate rates.

REVUE DE L'ETRANGER

Adresses Concernant le Commerce Extérieur de l'Egypte.

Par ordre Alphabétique de Rubriques, de Pays et de Villes

Ameublements

ANGLETERRE

Londres—Maple & Co. Ltd., Tottenham Court Road—Waring & Gillow.

AUTRICHE-HONGRIE

Vienne—Kohn, Jacob & Josef, I. Elisabeth Str. 24—Thonet Gebr., I. Braudstätte, 2.

FRANCE

MAISON ROLL
AMEUBLEMENTS
42, Faubourg St. Antoine — PARIS
23, Rue Porte Rosette — ALEXANDRIE
MEUBLES RICHES ET SIMPLES
SIÈGES, TAPIS et TENTURES
Agent de la Mon Mottheau de PARIS:
APPAREILS ELECTRIQUES
ON DEMANDE DES REPRÉSENTANTS

Paris—Alavoine, L. & Co., 9 r. Caumartin—Au Bon Marché—Cauvet, 41, r. Crozatier—Confortable 4, 6, 8 r. de Rome Conquet (H.) 50, r. de Turenne — Crété, 18, fbg. St. Antoine – Dienst (G.) & Co. 86. fbg. St. Antoine—Gouffé Jeune, 46, fbg. St. Antoine—Krieger, 74, fbg. St. Antoine—Linke, 170, fbg. St. Antoine—Mercier Frères, 100, fbg. St. Antoine—Soubrier, 14, r. de Reuilly.

ITALIE

Milan—Campiglio, G.—Barni, Fratelli—Manzoni, O.—Mura, Fratelli.

Annuaires

ANGLETERRE

Londres—London Directory (v. annonce page 9).

PERRY'S DIRECTORY
OF GREAT BRITAIN & IRELAND
& CONTINENTAL & COLONIAL
MERCANTILE GUIDE
UNIVERSAL FOR TRADING
& Professional reference
35 Years of Publication
The largest circulation of any works of its kind
The London «Times» says of
PERRY'S DIRECTORY
«An invaluable book to business men.»
WALTER PERRY & Co. Ltd.
6, 7 & 8 Crutched Friars
LONDON, E. C.

BELGIQUE

Bruxelles—Annuaire du Commerce et de l'Industrie, A. Mertens Fils, Rue d'Or 14. (voir annonce page 466)

BULGARIE

ANNUAIRE
DU COMMERCE ET DE L'INDUSTRIE
DU ROYAUME DE BULGARIE
FONDÉ EN 1908
Subventionné par l'Etat et p tronné
par les CHAMBRES de COMMERCE et de L'INDUSTRIE
Directeur Propriétaire:
Dr K.D. SPISSAREVSKY
SOPHIA, BULGARIE
Repandu dans les pays des Balkans
INDICATEUR GENERAL de toutes les autorités, administrations publiques, magistrature, officiers ministériels, commerçants, industriels, agriculteurs, fermiers, propriétaires, rentiers, particuliers, etc.
SYSTEME DE PUBLICITE EFFICACE ET ECONOMIQUE
Un exemplaire relié de l'Annuaire . . . . 20 frs
Annonces en grands caractères :
Une page 150 frs.—1/2 page 60 frs.—1/4 page 30 frs

FRANCE

Paris—Soc. An. des Annuaires «Paris et France Adresse» r. Ganneron, 21.

Annuaire du Commerce
DIDOT-BOTTIN
PARIS
113e année de publication
Le Bottin est divisé en 5 volumes
14,000 pages.
Soc. Anon. au Capital de 7.500.000 Francs
Directeur LUCIEN LAYUS
A. BURKE HONAN, Inspecteur Général pour l'Etranger.
Agent pour l'Egypte : Albert Vinçon
Agent pour l'Egypte exepté Le Caire & Port-Saïd
Georges Adib

GRECE

GUIDE DE GRÈCE
et des Iles CRÈTE, CHYPRE et SAMOS
Publié sous la direction de
NICOLAS INGLESSIS
Fondateur-propriétaire
de la Sté d'Affichage et de Publicité
Rue du Stade N° 42—Téléphone N° 347
ATHÈNES
Annuaire national en grec et en français, sous le patronnage du GOUVERNEMENT HELLENIQUE et de toutes les Banques de la Grèce
4me Année. — 1911 - 1912

SUISSE

Genève—Annuaire du Commerce suisse Chapalay & Mottier, r. du Commerce, 5.

TURQUIE

ANNUAIRE ORIENTAL
DU
Commerce, de l'Industrie,
de l'Administration et de la Magistrature de la Turquie.
31me Année de publication
publié par
The Annuaire Oriental & Printing Company Ltd.
BUREAU DE L'ADMINISTRATION
Constantinople, Rue de Pologne 21

Antisepsie

FRANCE

Paris—L'Ozonateur. 9, Chaussée d'Antin (voir page 1715 Assainissement).

Appareils Photographiques

FRANCE

Paris—Etab. Gaumont, 57 r. St. Roch (v. annonce pages 1383 et 1615).

Armes & Accessoires

ANGLETERRE

Birmingham — Cashmore, Wm. — Clabrough Brothers—Greener, W. W.—Scott, W. & C., & Son—The Birmingham Metal & Munitions Cy Ld.
Glasgow—Nobel's Explosives Cy, Ltd.
Londres—Arms & Ammunition Mfg. Cy, Ltd.—Brooks, Peel & Co.—Bland Thomas & Sons.

ABBEY IMPROVED CHILLED SHOT CO., LTD.
SIZES OF SHOT.

D	12	11	10	9	8	7	6	6	5 m.
2600	1250	1040	850	580	450	340	300	270	240 per oz.
5	4	3	2	1	B	2|B	3|B	A	2|A
218	172	140	122	104	93	84	66	56	48 per oz.
		3|A	888G	88G	8G	LC			
		40	15	11	8 1|2	6 per oz.			

NEWCASTLE-ON-TYNE.
We recommend I. C. S. for hard biting.
une oz = 6 Rottoli.

FRANCE

St-Etienne—Cizeron-Canonier—Dombret Frères—Darne—Gaucher, J.—Manufacture Française d'Armes de St-Etienne.
Toulouse—Estrade & Bessières.

GRÈCE

Athènes—Société des Poudreries & Cartoucheries Helléniques, 54 r. du Stade (v. annonce page 788)

Articles de voyage

Louis Vuitton. Paris: 1 Rue Scribe.—Londres: 149 New Bond Street.

Ascenseurs

ANGLETERRE

R. Waygood & Co. Ltd. — (Established 1833) London, E.C. Lift makers by Royal Warrant to H.M. the King. Local Agents: ALLEN, ALDERSON & Co, Ltd, ALEXANDRIA.

FRANCE

Paris—Cognet, L.—Edoux & Co. (v. ann. page 1277)—Otis—Geslin—Heurtebise, A., & Cie.—Pifre, Abel—Roux Combaluzier—Samain & Cie.

ITALIE

Milano—Stigler, A Ing.
Torino—Morglia, Ing. A.

Assainissement

FRANCE

Paris

OZONATEUR

9, rue de la Chaussée d'Antin, PARIS. Appareils purificateurs de l'air: 6. 8 et 9 fcs. Lampes hygiéniques: 6.50 à 20 fcs.

Automobiles

ALLEMAGNE

Berlin—Mercedes A. G.
Cannstatt—Daimler Motoren Ges.
Mannheim (Bade)—Benz & Co., A. G.

FRANCE

Bordeaux—Motobloc.
Dijon—Cottereau.
Lyon—Berliet—Cottin & Desgouttes—La Buire.
Neuilly s/S—Societé Lorraine des Anciens Etabl. de Dietrich & Co. 12, avenue de Madrid.
Paris — Bayard Clément — Darracq, — Brasier, Decauville aîné — Delahaye — Hotchkiss & Co. — Panhard-Levassor — Renault Frères.

ITALIE

Torino—«Fiat»—«Italia».

Bijouterie or et argent

AUTRICHE-HONGRIE

Vienne—Oskar Dietrich, VII Bernardg, 20. V. C. Dub, VII/3 Zieglergasse 65—Brüder Frank, VI Hirscheng, 7.

FRANCE

Paris—Goss Poilevé et Cie—Soufflot Paul & Cie.—Bégard-Boivin, Boucheron.

V. Demaré, Spécialité de chaînes et Bracelets en Argent, 155, Rue du Temple, Paris.

Billards

ANGLETERRE

Londres—Ascott & Ascott—Henning.

ETATS-UNIS D'AMERIQUE

New-York—The Brunswick-Balke Collender Co.

FRANCE

Marseille—Casimir, Paul, Fils—Cubisol, Adrien.
Paris—Arthaud—Bataille (voir annonce page 1321)—Hénin Aîné—Mailliard, E. —Brunswick, 19 rue de la Pepinière.

Biscuits

ALLEMAGNE

Berlin—Hannoversche Cakesfabrik.

ANGLETERRE

Birmingham—Gray, Dun & Co.—Hugues, A.—Mackenzie.
Londres—Hill & Jones Ltd.—Peek, Frean & Co.

AUTRICHE-HONGRIE

Trieste—Panificio Triestino di Tiani & Co.
Vienne—Cabos, C. XIII Hernstorferstr, 27 —Hartwig & Vogel, I Graben, 15—Pischinger, L. Sohn, XIV, Rauchfang kehrerg, 34.

FRANCE

Dijon—Biscuits Pernot (v. page de garde).
Nantes—Lefèvre-Utile.
Paris—Brateau, G.—Dumeix—Guillot & Cie.—Scapini, J. & Cie.—Soc. des Biscuits Olibet.
Reims—Derungs Frères—Fossier—Petitjean, Jules—Tarpin, Ch.

Bonneterie

ALLEMAGNE

Berlin—Liebes & Zapp—Lindner, Theodore—Schlottman & Co.
Limbach—Conradi & Friedmann—Müller, August—Scherf & Gerhart.
Muhlhouse—David & Fils.

AUTRICHE-HONGRIE

Asch—Fischer's, Chr., Söhne —Max Eisenschiml & Co.—Ploss, J. M., & Sohn.
Bregenz—Benger, Wilh, Söhne.
Fleissen—Josef Friedl & Söhne.

BELGIQUE

Gand—Goossens-Neermann, H.
Leuze--Dujardin, G., & Cie.—Dujardin-Allard—Honorez Carlier, Vve.

FRANCE

Luneville—Tabouret & Brajon.
Lyon—Baudrand, J.—Béraud et Turin—Grandjanny Frères—Picotin.
Orléans—Lemaître, F. Aîné.
Roanne (Loire)—Bochard, C., & Cie.
Troyes—Etablissements Poron.

SOCIÉTÉ Gle de BONNETERIE

TROYES FRANCE

Bas, Chaussettes, Gilets, Pantalons Coton, Fil d'Ecosse, Laine

Répresentée en Egypte par
B. EHRLICH & Co
LE CAIRE ALEXANDRIE

ITALIE

Caronno Milanese—De Paoli, Giulio & Ci.
Cilavegna Mortara—Galo Bellia e Ci.
Ferrara—Reggio, G., e Co.
Milan—Bellavita Daniele.
Mechieppo Superiore (Biella)—Vigna Pietro, e Fratello.
Pettinengo (Biella)—Bellia, Bernardo, e Figlio—Moggia, Francesco, e Figlio.
Turin—Bevilacqua Fratelli—Bosio Fratelli—Guarnieri, C., e Co.—Naretto Giovanni—Tensi Martel e Co.
Venise—Herion e Co.

Campements

Lous Vuitton
Paris: 1 Rue Scribe.
Londres: 149 New Bond Street.

Canots Automobiles

FRANCE

Bordeaux—Chantiers «Gironde», 38 r. Poyenne (v. annonce page 466).

Caoutchouc manufacturé

ALLEMAGNE

Berlin—Gummiwerk Oberspree.
Hambourg—Hamburger-Gummi-Kamuz Co.
Hanôvre — Continental Caoutchouc & Guttapercha Co.
Harburg—Vereinigte Gummiwaarenfabriken.

ANGLETERRE

Londres—Dunlop Tyre Co—Ingram, J.G. & Son—Leyland Rubber Co. Ltd.

AUTRICHE-HONGRIE

Vienne-Oesterreich-Americanische Gummifabrik A.G., XIII Hütte ldorferstr, 74 J. Reitboffer's Söhne, VI Rablgasse, 1.

FRANCE

SOCIÉTÉ INDUSTRIELLE DES TÉLÉPHONES
25, Rue du Quatre Septembre, PARIS
TÉLÉPHONIE et TÉLÉGRAPHIE
Appareillage Electrique
FILMS et CABLES
CAOUTCHOUC MANUFACTURÉ

Clermont Ferrand—Bergougnan & Co.—Michelin & Co.—Torrilhon & Cie.
Lyon—Soc. Lyonnaise de Caoutchouc souple et durci.
Paris—Anc. Etablis. Bapst et Hamet—Bognier et Burnet, — Etablissements Hutchinson.—

ITALIE

Milan—Pirelli e Co.
Turin—Bender Martiney.

Caractères typographiques

ALLEMAGNE

Berlin—Berthold Messinglinienfabrik & Schriftgiesserei A. G., S. W. Bellealliancestrasse 88.
Francfort s/M—D. Stempel, Schriftgiesserei & Messinglinienfabrik, G. m. b. H.

FRANCE

Paris — Caslon, 12 r. Ste Cécile, (voir annonce page 459) Deberny & Co, 58 r. d'Hauteville (v. annonce page 460)—Peignot, 14, r. Cabanis (v. annonce p. 462)

ITALIE

Turin—Società «Augusta» (voir annonce page 1253).

SUISSE

Ardon (Valais).
A. Martin & Co. Caractères en bois. (v. annonce page 132).

Cartes postales illustrées

ALLEMAGNE

Dresde—Ackermann, Wilh., & Co.—Compagnie Comet, Franz Thiemer & Co.—Richter, Gebr.
Francfort s/M—Frankfurter Kunstverlag Herm Löb—Boch & Kirsch.

ANGLETERRE

Londres.

RAPHAEL TUCK & SONS L^td

RAPHAEL HOUSE
Moorfields, City, London

By appointment to their Majesties the King & Queen.

Christmas and New Year Cards. Calendars, Toybooks, Engravings, Photogravures, Toy Novel''s "ZAG-ZAW|".

The Royal Picture Puzzle
TUCK'S POSTCARDS

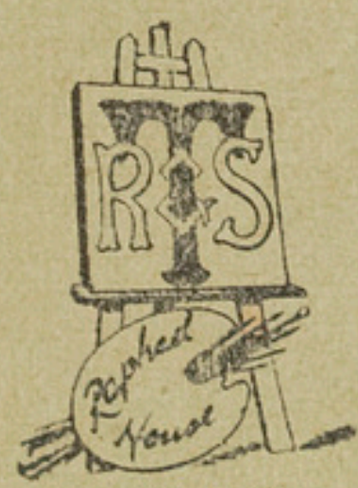

TRADE MARK.

"OILETTE, REAL PHOTOGRAPH "FRAM AND GEM GLOSSO" "LANCE THACKERAY" "FAMOUS HUMOROUS EGYPT SERIES" "WIDE WIDE WORLD"

Picture Puzzle Postcards for progressive puzzle Parties etc.

List of 60.000 Tuck Postcards and Tuck's Postcard Exchange Register free of all leading Dealers or Direct from the Publishers.

FRANCE

Paris--Blancan, Ch., & Cie.--Brocherioux, Em.—Coltman, Pierre—Marchand, F.—Porcher, V.

Cartouches

(Voir Armes & Accessoires)

Champagne

FRANCE

Aly—Ayala—Couvreur, Paul, & Fils—Duminy & Cie.—Deutz & Geldermann.
Epernay—Coste-Folcher—Devaux Vve—Mercier, E., & Cie.—Moët & Chandon—Perrier-Jouët—Pol Roger.
Mareuil s/ Aly—de Montebello.
Reims—Binet, Vve & Co.—Bur, Vve Paul Champion, J.—Chicquot-Ponsardin, Vve Couvert—Delbeck & Co.—Goulet, Georges, & Co.—Goulet, Henry—Heidsieck, Charles & Co.—Lanson—Mumm, G. H. & Co.—Piper-Heidsick—Pommery & Greno—Rivart Ch.—Roederer, Louis—Roederer, Théophile & Co.—Ruinart, Père & Fils.

Chaudières à vapeur

(Voir Chaudronnerie)

William Arnott & Co.

COATBRIDGE BOILER WORKS
COATBRIDGE, NEAR GLASGOW
SCOTLAND

High-class Lancashire and Cornish Boilers, up to 200 pounds working pressure. All holes drilled by special machinery, flue welded and danged at one heat. Plate edges planed, flue holes bored out, and end plates turned in lath, hydraulic rivetting in all its forms. Specifications and plans submitted.

Agent Wanted for Egypt.

Chaussures

ALLEMAGNE

Francfort s/M—Frankf. Schuhfabr vorm Otto Herz & Co.

ANGLETERRE

Londres—Wilkins & Denton, E. C.

AUTRICHE-HONGRIE

Vienne—Berl, Moritz, II, Taborstr, 10—Fridezko, Jacob, & Brüder, VII Dreilauferg, 7—Emil Granichstadten, VII Lerchenfelder-Gürtel, 14.

D. H. POLLAK & Co.
Graz—(Autriche)
représentés par
l'Austro-Orientalische Handels—Aktiengesellschaft
LE CAIRE—ALEXANDRIE

FRANCE

Chalon-sur Marne—Mathieu Camus.
Lyon—Murel, A., & Fils.
Paris—Frétin, Auguste, r. de Rennes, 64—Girard, Alph., boul. de la Chapelle, 142.

ITALIE

Milan—Carozzi, Ag.—Rioss, Francesco—
Naples—Forte, Matteo—Visett., Giov.
Turin—Beltramo, Leop.—Gilardini, Giovanni—Merlo, Luigi.

Cinématographes

FRANCE

Lyon—A. Lumière & ses Fils.
Paris—Gaumont, L., & Cie, r Saint-Roch, 57, (v. annonce pages 1383 et 1615)—Pathé Frères (v. annonce page 1383 et bas de page).

Clicheurs-photograveurs

FRANCE

DESSINS-CLICHÉS
"ACRITER"
Société Anonyme de Photogravure
76, Boulevard Montparnasse, PARIS XIV
CLICHÉS TYPOGRAPHIQUES EN TOUS GENRES
COLLECTION DE CLICHÉS
SPÉCIMENS ET CATALOGUES FRANCO SUR DEMANDE
KORRKTA. Mise en train pour similigravure

Coffres-Forts

ANGLETERRE

Chatwood Safe Co—(v. bas de pages).

Cognac

(Voir Eaux de vie de)

Colle forte & Gélatine

ALLEMAGNE

Cassel—Shnell, Philipp.
Nienburg s/ Weser—Ratjen, H.
Siegen—Gœbel, Jacob.

ANGLETERRE

Alfred Jeffery & Co.
Stratford, London, E.
Marine Glue Manufacturers
For Deck Seams of Yachts, Steamers, Ships, etc., & for Seams of Brewery, Floors, Granaries, Hospitals, &c. Electrical Insulation etc.
Black and Light-Coloured
Telegraphic address: MARINE GLUE, LONDON

FRANCE

Lille—Deleplanques, Père & Fils.
Lyon—Barreau & Cie, Hôtel de Ville 50—Laprévote, S. & Cie.
Marseille—Marié, Eug., Moulin de la Velette, 26—Samson & Millaud Fils, r. Senac, 30.
Paris—Jourdain & Cie, av. Victoria, 18.

Confiserie

FRANCE

Marseille—Arnal, S., & Cie.—Favre, Jean.
Paris—Au Fidèle Berger.

ITALIE

Gênes—Allemand, Silvestre, e Co.—Ferro, Fratelli, e Cassanello—Florin, Fratelli.
Livourne—Cerri Filippi e Co.—Pisan, G. B.—Salmon, Saul.
Palermo—Caflisch & Cie
Rome—Valiani, Angelo & Figli.

SUISSE

Versoix, près Genève—Deshusses, I. F.

Constructeurs mécaniciens

ALLEMAGNE

Augsburg—Maschinen Fabrik Augsburg.
Chemnitz—Haubold, C., jun.
Leipzig—Sack, Rudolf.

ANGLETERRE

☛ **Andrew Barclay, Sons & Co. Ltd.** Caledonia Works, Kilmarnock N. B.

Lincoln—Ruston Proctor & Co, Ltd.
Londres—Bryan Corcoran, Ltd, 31, Mark Lane, E. C.
Manchester—Manchester Engineering Co.

AUTRICHE-HONGRIE

Prague—Maschinenban Act. Ges. vorm, Breitfeld, Danek & Co.—Prager Maschinenbau Act. Ges. vorm, Ruston & Co.
Vienne—A. G. L. & J. Biro & A. Kurz, V. Margarethenstr, 70.
Brünn—Erste Brünner Maschinenfabriks-Gesellschaft.

BELGIQUE

Couillet--Soc. an. de Marcinelle et Couillet.
Marchine au Pont—Marie L. J.
Morlanwelz—Soc. an. de construction de Morlanwelz.

FRANCE

Lyon—Jay & Jalifier—Valloton & Cie.
Marseille—Chavassieux Fils & Cie.—Lemaine & Dupont.
Paris—Boulet & Cie.—Dardel, A., r. Vertbois, 14.

SUISSE

Zurich et Ravensbourg—Soc. Anon. des ateliers de constructions métalliques.

Corsets

ALLEMAGNE

Berlin—Frank & Herr—Neumann.

AUTRICHE-HONGRIE

Vienne—Edouard Bachrich, I Salzthorg 1 Rainer, M. F. & Co, I Salzgries, 16.
Prague—Federer & Piesen, Graben 14.

FRANCE
CORSETS CADOLLE
Inventeur du Corselet-Gorge
Nombreuses récompenses aux Expositions
Grand Prix Bruxelles 1910
24, CHAUSSÉE D'ANTIN, 24 PARIS

Couturières

FRANCE

Paris.

CAUËT
6, RUE DE LA PAIX
PARIS
Téléphone 221-40

Couvertures

FRANCE

AUG. DUSSERT
Couvertures mi-laine grise, coton, soie
MARQUE PYRAMIDES
COURS (France)
représenté par **B. EHRLICH & Cᵉ**
LE CAIRE

Crayons

ALLEMAGNE

Nuremberg — Faber, Johann, A. G. — Schwanhausser.
Stein (près Nuremberg)—Faber, A. W.

AUTRICHE-HONGRIE

L. & C. HARDTMUTH
Budweis (Autriche)
représentés par
l'Austro - Orientalische Handels - Aktiengesellschaft
LE CAIRE

Désinfection

FRANCE

Paris—L'Ozonateur, 9, Chaussée d'Antin (Voir page 1715 Assainissement.

Eaux minérales

ALLEMAGNE

Aix-la-Chapelle—Aachener Thermalwasser Kaiser Brunnen Act. Ges.
Ems—Friedrichshall.

AUTRICHE-HONGRIE

Bilin—Eaux bicarb., sodiques, alcalines.
Budapest—Eau purgative: Loser Janos, (voir annonce bas de pages).
Carlsbad—Sources Mühlburnn, Schlossbrunn, Sprudel.
Giesshuebl – Eau Mattoni.
Roncegno—Eaux arsénicales.

FRANCE

Châtel-Guyon—Source Miraton (voir annonce page 152).
Contrexéville—Source Pavillon (voir annonce page 166).
La Bourboule—Eaux arsénicales (voir annonce page 157).
Mont-Dore—Source Madeleine (voir annonce page 159).
Plombières-les-Bains — Source "Alliot" (voir annonce page 160).
Pougues—Source St. Léger (voir annonce page 157).
Vichy—Sources de l'Etat; Célestins, Hôpital Grande Grille (v. annonce p. 162).
Vittel—Grande Source, Source salée (voir annonce page 150).

Eaux de vie de Cognac

FRANCE

Bordeaux—John Exshaw & Co (voir annonce bas de page).
Cognac – Blanchy, Ed., & Co.—Boulestin & Co.—Boutilier, G. Briand & Co.—Camus Frères—Castillon & Co.—Croizet, Léon—Cusenier, E., & Co (voir annonce couverture).—Furland, Vve G. & Co—Geoffroy, F. & Fils—Hardy, A. & Co.—Hennessy, Jas, & Co.—Marie Brizard & Roger (voir annonce page de garde).—Martell & Co (voir annonce bas de page).—Menard, Roger & Co.—Menkow A. C. & Co.—Otard, Dupuy & Co.—Pellison Père & Co.—Planat & Co.—Rivière, Emmanuel.—Robin, Jules & Co.—Sayer, Georges & Co.
Jarnac—Calvet, J., & Co.

Ecoles

ALLEMAGNE

Waldkirch i B—Institut Plehn.
Karlsruhe i/B—Institut Fecht.

ANGLETERRE

Rhyl (*North Wales*)—Arwille College.

BELGIQUE

Liège—Institut Montefiore.

FRANCE

Paris—Ecole spéciale d'Architecture, boul. Raspail 254 (v. page 1440)—Ecole Duvignau de Lanneau 71 boul. Pereire (voir annonce page 14)—Ecole spéciale de travaux publics, rue Thénard (voir annonce 1re page de garde).

Encres

ANGLETERRE

Londres—Hyde & Co, 25 St. Bride St.

AUTRICHE-HONGRIE

Bodenbach—Leonardi, Aug.
Budapest—Muller, Gebruder.
Vienne—Günther Wagner, X, Laxenburgerstr, 52.

FRANCE

Dijon—Cardot, J.
Marseille—Griot, J. J., r. Honorat, 15.
Paris—Antoine, N., et Fils—A. Maurin.

Encres d'imprimerie

ALLEMAGNE

Leipzig

BERGER & WIRTH, Leipzig
Succursales:
BERLIN, BARMEN, AMSTERDAM, BUDAPEST, FLORENCE, LONDRES, NEW-YORK, PARIS, ST. PETERSBOURG.
Fabriques d'Encres noires et de Couleurs pour tous les travaux graphiques
Pâtes à Rouleaux "Victoria" et "Bianca"
Encres noires séchant vite.
Nouveautés:
BRONZE IMPRIMABLE "VICTORIA"
ENCRES COUVRANTES "PLATIN"
ENCRES METATON; VISCOSINE; PERFECTINE
Représentant à ALEXANDRIE et au CAIRE:
Monsieur AD. STROSS

FRANCE

Paris

LEFRANC & Cie
12, RUE DE SEINE — PARIS
Encres Typo—Lithographiques
COULEURS SECHES -- PATES A ROULEAUX
Succursale et dépôt à Alexandrie :
derrière la National Bank
Dépôt au Caire
Rue Mazloum Pacha, Immeuble Mazloum
Magasin N° 8.
Directeur : P. ANTOMARCHI.

ENCRES D'IMPRIMERIE
CH. LORILLEUX & Cie
PARIS
Représentant: M. VASCO BIGIAVI
LE CAIRE - B.P. 249
La plus importante fabrique
d'encres d'imprimerie du monde entier
Encres double-teinte. — Encres dorées & argentées
Couleurs primaires
Noirs pour Journaux & Illustrations
Vernis & Pâtes à rouleaux

Filtres

ANGLETERRE

Londres—A. G. Wells & Co, Midland Road, St. Pancras (voir annonce page 5).

Hôtels

FRANCE

Aix-les-Bains — Hôtel Mirabeau (voir annonce page 151).
Bagnères de Bigorre—Beau-Séjour.
Bordeaux—Bayonne - France.
La Bourboule (Puy de Dôme) — Hôtel Métropole & Continental (v. ann. p. 157).
Châtel-Guyon — Splendid & Nouvel Hotels (voir annonce page 153).
Dijon—Hôtel de la Cloche et Hôtel Moderne et de Jura (v. ann. p. 154).
Lyon—Grand Hôtel (voir ann. p. 156).
Marseille—Grand Hôtel (v. ann. p. 158).
Monaco—Riviera Palace.
Monte-Carlo—Hôtel de Paris.
Nice—Angleterre—Anglais—Continental—Luxembourg.
Paris—

ADELPHI HOTEL, 4 & 6, Rue Taitbout et Boulevard des Italiens. Dernier confort moderne à prix modérés. Adresse télégraphique: Adelphotel. Paris.

MAISON DE FAMILLE
des Francs-Bourgeois
POUR JEUNES GENS CATHOLIQUES
Demandez prospectus à MM. Courdeau & Cie
rue Saint-Antoine, 21, PARIS (Bastille)

HOTEL DU NIL,
10 rue du Helder près de l'Opéra
Chambres Confortables, Installation moderne. Prix Modérés. Téléph. 276-32.

Palace—Grand Hôtel—Regina—Scribe.

HOTEL REGNARD
4, Rue Regnard, Paris,
près du Luxembourg, au centre des Ecoles, etc.
Electricité — Prix modérés.

Plombière les Bains—Grands Hôtels des Thermes (voir ann. page 160).
Vichy—Ambassadeurs (v. ann. p. 164)—International (v. ann. p. 165)—Parc & Majestic (v. ann. p. 163).

GRÈCE

Athènes—Grand Hôtel d'Athènes (voir annonce page 786).
Loutraki—Grand Hôtel des Sources (v. ann. page 786).

ITALIE

Florence—Grand Hôtel Baglioni—Cavour. Savoy—Victoria.
Gênes—Isotta.
Livourne—Hôtel Angleterre e Campari.
Milan—Continental—Métropole.
Montecatini—Bellevue—Couronne d'Italie—Europe—Italie—Paix.—Terminus—Scannavini—Giacomeli—Paris.
Naples—Bertolini—Bristol— Royal des Etrangers—Russie.
Turin—Angleterre (d')—Cavour.
Rome—Central—Continental—Métropole—Quirinal— Savoy—Bertolini.
San Remo—Bertolini—Savoy—Nice.
Venise—Grand Hôtel Lido (v. ann. p. 161).

SUISSE

Bale—Bernerhof.
Berne—Bellevue—Bernerhof.
Genève — Métropole et Geneva Palace (v. ann. p. 155)—Grand Hotel National —Grand Hotel de Bergues.
Zurich—Baur au lac.—Central.

TURQUIE

Constantinople—Pera Palace.

Huile de foie de morue

FRANCE

Paris—Hogg, Th. P. (v. ann. p. 1246 et bas de page).

Hygiène

FRANCE

Paris—Ozonateur, 9, Chaussée d'Antin, (voir page 1715 Assainissement).

Ingénieurs Constructeurs

GEORGE JENNINGS, Ltd
by special appointment
SANITARY ENGINEERS
to H. M. The King
Lambeth Palace Road, LONDON
Telegram: JENNINGS, LONDON
A.B.C. CODE 4TH & 5TH EDITION

Injecteurs

ANGLETERRE

"BUFFALO" INJECTOR
FOR ALL STEAM BOILERS
Illustrated List on application
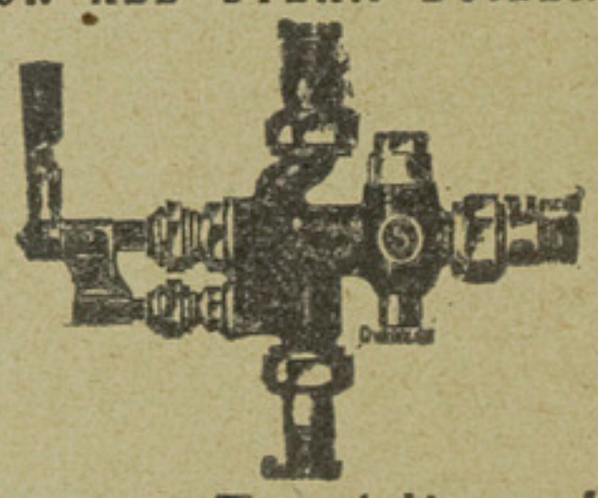
Green & Boulding, Ltd.
28, New Bridge Street, LONDON, E. C.

Insecticides

ANGLETERRE

Londres—Keating's powder (v. annonce page 8).

Lampes

ANGLETERRE

Londres—A. G. Wells & Co., Midland Road, St. Pancras (voir annonce p. 5).

Librairies

FRANCE

LA LIBRAIRIE GÉNÉRALE DE PARIS
H. FERREYROL, 1 et 3 rue Vavin, PARIS
possède en magasin ou peut fournir immédiatement tous les livres édités à Paris: **Sciences** et **Arts, Littérature, Médecine, Droit, etc.**
EXPEDITION AUX MEILLEURES CONDITIONS
Envoi franco sur demande du catalogue général des livres de Sciences

Lingerie

FRANCE

Paris.

CAUËT
6, Rue de la Paix - PARIS
Téléphone 221-40.

Liqueurs

ALLEMAGNE

Rheinsberg — Underberher — Albrech Boonekamp.

AUTRICHE-HONGRIE

Jara (Dalmatie)—Luxardo, Girolamo — Vlahov, Romano.
Zœgerndoff (Silesie)—Gessler, Sieg.

FRANCE

Bordeaux — F. Cazenove (liqueur du Père Kerman), Marie-Brizard & Co. (voir page de garde)
Clermont-Ferrand—Genestine.
Lyon—Gallifet, J.
Marseille—Distillerie de la Mediterranée —Rivoire, Frères—Picon & Cie.
Paris—Cusenier, E., Fils Ainé et Cie (voir annonce couverture).
Thuir—«Byrrh» Violet Frères.

ITALIE

Milan - Branca, Fratelli—Campari, Flli. Ramazotti Fratelli.
Rome—Caretti Flli—Chiari Domenico.

Machines à briques

FRANCE

Boulet & Cie
Spécialité de Machines à Briques et à Tuiles

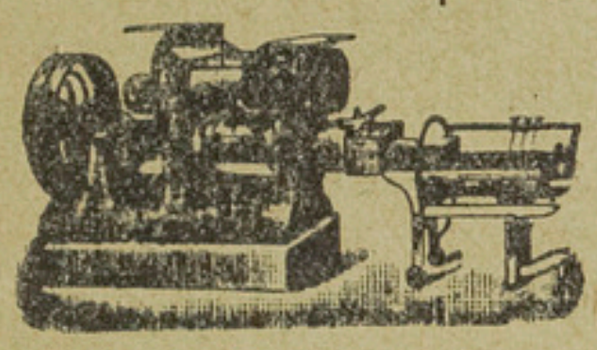

Grand Prix Hanoi 1902
Médailles d'Or aux Expositions
de Paris 1878. Anvers 1885. Barcelone 1888, Paris 1889-1900, Bruxelles 1897
PARIS
28, Rue des Ecluses - Saint - Martin.
Envoi franco du Catalogue spécial.

Machines pour distillerie

ANGLETERRE

☛ **Blair, Campbell & Mc Lean Ltd** Woodville Street, Govan. Glasgow.

Machines pour Mines

ANGLETERRE

☛ **Andrew Barclay Sons & Co Ltd,** Caledonia Works, Kilmarnock N. B.

Machines pour Sucreries

ANGLETERRE

☛ **Blair, Campbell & Mc Lean Ltd**, Woodville Street, Govan. Glasgow.

Machines & Presses d'imp.

(Voir Matériel d'Imprimerie)

FRANCE

Etablissements MARINONI

MACHINES TYPOGRAPHIQUES, LITHOGRAPHIQUES, ZINCOGRAPHIQUES, PHOTOGRAPHIQUES, PHOTOTYPIQUES, NOUVELLE PRESSE CHROMOTYPOGRAPHIQUE POUR IMPRESSIONS EN TROIS COULEURS, MACHINES A ENDUIRE, MACHINES A BRONZER, MACHINES SPÉCIALES POUR IMPRESSIONS SUR MÉTAUX, PRESSES MÉCANIQUES POUR LA TAILLE-DOUCE, PRESSES A RÉACTION ET A RETIRATION, PRESSES ROTATIVES POUR JOURNAUX

Fournisseurs des principaux journaux, de la Banque de France, des Ministères, etc.
Rue d'Assas, 96, PARIS

Malles

ALLEMAGNE

Offenbach—Stern, H.

AUTRICHE-HONGRIE

Vienne—Zeller, Franz VIII, Tigerg. 4/6
M. Würzl & Sohne, V Garteng. 17.

FRANCE

☛ Louis Vuitton
Paris: Rue Scribe.
Londres: 149, New Bond Street.

Lyon—Bercer, J.—Carret, Vve.
Paris—Alligre, Emile, et Cie.

Maroquinerie

FRANCE

☛ **Louis Vuitton**
Paris: 1 Rue Scribe.
Londres: 149, New Bond Street:

Matériel de ch. de fer et tram.

ALLEMAGNE

Berlin — Orenstein & Koppel, Arthur Koppel (Soc. Anon), (voir annonce page de garde à la fin du volume).
Essen—Krupp, Fried.
Niederbronn (Alsace)—De Dietrich & Co.

ANGLETERRE

Slafford—W. G. Bagnall Ltd.

☛ **Andrew Barclay Sons & Co. Ltd.** Caledonia Works Kilmarnock N. B.

FRANCE

Marseille—Mallet, E. L.
Paris—Decauville, Ainé, Boulevard Malesherbes, 15—Dyle & Bacalan, 15 Avenue Matignon.

Matériel d'imprimerie

ALLEMAGNE

Leipsic—Gebr. Brehmer (voir annonce page 148).

FRANCE

Paris—Alauzet & Cie, 73 r. de Bagneux (Montrouge)—Marinoni, 96, rue d'Assas (voir annonce p. 461)—Voirin. 15 r. Majet (voir annonce p. 465).

ITALIE

Turin—Urania (voir annonce p. 1253).

Mercerie

ANGLETERRE

FAUDEL'S Ltd
FANCY GOODS MERCHANTS
Catalogue free on application
36 to 40 NEWGATE Street
LONDON E. C.

AUTRICHE-HONGRIE

Vienne—S. Eisenberger, VII Schottenfeldg. 7,—Pollack. Fried. VI Schmalzhofg. 4.

FRANCE

Alençon (Orne)—Goutier, Mlle A.—Huignard, J.—Hurel.—Lambert, A.—Rousel.
Lyon—Champaillier Frères—Joumard-Gardon—Faore G. Ainé.
Paris—Labbey et Cie—Michel et Bureau Fils—Benoiston, A.
Tarare—Bataille Gubillon.

ITALIE

Milan—Allodi, Monte e Co.—Gaetani e Co.
Rampollo—Caprile, Colomba—Morello.
Santa Margherita Ligure—Baffico, A.
Venise—Jesurum, M., & Cie.—Melville et Ziffer.

SUISSE

BACHMANN & Co
Rothrist (Suisse)
représentés par
B. EHRLICH & Co
Le Caire — Alexandrie

Mines & Minérais

GRÈCE

Athènes — Meletopoulos, N. A., rue du Stade, 34.

Bureau de Conventions et de Travaux Techniques
N. A. MÉLÉTOPOULOS
Athènes-Grèce
SECTIONS SPÉCIALES; Exploitation de Mines
Achat et vente de mines et minérais—Entreprises et Travaux — Représentations.

Moulins à blé

ANGLETERRE

DUCKERING, LINCOLN, ENGLAND
CORN GRINDING MILLS
With stones 12 in to 54 in Diameter
Both horizontal and vertical types
MILLSTONES OF VARIOUS SORTS
Telegrams: DUCKERING, LINCOLN
Telephone: NATIONAL, N° 63.
Cable Code:
A B C, 4TH & 5TH EDITIONS.

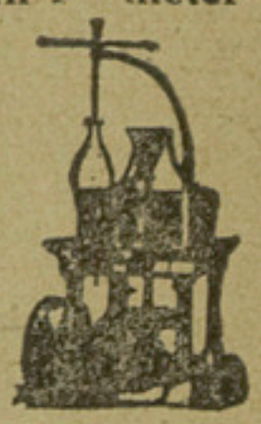

Moutarde

ANGLETERRE

Londres—Colman.

AUTRICHE-HONGRIE

Vienne—Schmidt, Vict & Sohne, IV/2 Alleeg, 48.

FRANCE

Bordeaux—Louit Frères.
Dijon (Côte d'Or)—Grey—Poupon.
Lyon—Bruletet, r. Croix Jordan 36.
Paris—Bornibus.

Orgues

FRANCE

☛ **Alexandre**, Orgues et harmonies d'Eglise et de Salon, 84, rue Lafayette, Paris.

Orthopédie (Appareils d')

ANGLETERRE

Londres—Barney & Co, Ltd.

FRANCE

Paris—Etablissements A. Claverie, Faub. St.-Martin, (voir annonce page 1600).

Papiers & Cartons

AUTRICHE-HONGRIE

Budapest—Erste Ungarische Papier Industrie Act. Gesellschaft.
Prague—Fuchs, Ing. Michaelsplatz 31, Seutter schen Fabriken.
Vienne—Leykam Josefsthal I. Parkring 2. (société par actions). voir annonce page XXIV.

FRANCE

Angoulème—Laroche Joubert & Cie.
Lancey (Isère)—Soc. Anon. des Usines-Bergès (voir annonce page 464).
Limoges—Allelix—Ardant, Eugène & Co.
Paris—Muller, Louis, 49, rue de Maubeuge.

P. PRIOUX & Co
PAPER MAKERS & MERCHANTS
PARIS — LONDON
Branch & depots
ALEXANDRIA & CAIRO
P. Antomarchi, manager

ITALIE

Carmignano (Padova)—Cartiera di Carmignano Bronta.
Florence—Stabilimento Industriale Toscano per la lavorazione della carta.
Milan—Bellasio e Co.—Binda, A., e Co. Fiocchi, Ercole—Molina, A.P.
Turin—Cartiera Italiana.
Udine—Cartiera di Moggio.

Parfumerie

ALLEMAGNE

Berlin—Leichger, L.—Lohse Gustav
Cologne—Iohann Maria Farina.
Karlsruhe i/B.—Wolf, F., & Sohn.
Offenbach s/M.—Bœhm, Gustav.

ANGLETERRE

Londres—Atkinson, J. & E.—Rimmel, Eugène—The Crown Perfumery Co.

FRANCE

Lyon—Simon, J., & Co, 64-66 r. de l'Université.
Paris—Bétry, Vve (dépilatoire Tyrbé) (voir annonce page 1643 et 1727).—Gellé Frères — Guerlain — Legrand, L. — Parfumerie Suprême (Ibis) S. Fischer, 8 r. St.-Lazare—Pinaud, Ed. —Piver, L.T.—Rigaud V.—Simon, J. & Co, 55, rue du faubourg St. Martin (10me arr).

ITALIE

Milan—Bertelli, A., e Co.

GRÈCE

Athènes—Parfumerie Parisienne, Stil. Bacharia, 43 r. du Stade (v. ann. p. 788).

Pâtes à rouleaux typogr.

ALLEMAGNE

Leipzig—Berger & Wirth.

FRANCE

Paris—Lefranc & Cie. 12 r. de Seine—Lorilleux, Ch. & Co., r. Suger.

Pêche (Fournitures pour)

ANGLETERRE

Hardy Brothers (Alnwick) Ltd
FISHING ROD MAKERS
To H. R. H. The Prince of Wales, H. M. The King of Spain and His Majesty the King of Italy.
Patronised by the Emperor of Germany, and the leading authorities in the Angling World.
London & North British Works. Alnwick, Northumberland, England.
Branches — LONDON: 61, Pall Mall, S.W.
MANCHESTER: 12 & 14, Moult Street.
EDINBURGH: 5, South Saint David Street.
Manufacturers of the «Gold Medal» Cane Built, Steel Centre, Cane Built and Wood Rods, Reels, Baits, Flies, Tackle, &c.
Highest Awards.
CATALOGUE FREE.

Pensions

(Voir Hôtels)

Pompes

VICTORIA
TURBO-PUMPS
Jens Orten-Boving & Co, 9 1/2, Union Court, Old Broad Street, London, E. C.

Presses d'imprimerie

(Voir Matériel d'imprimerie)

Produits pharmaceutiques

ALLEMAGNE

Höchst s. Rh.—Farbwerke vorm Meister Lucius & Bruning.

ANGLETERRE

Birkenhead—Allcock Mfg Co. (voir annonce p. 10).

FRANCE

Châtel-Guyon—Miraton (v. ann. p. 152)

Lyon—Vial Frères (Vin de Vial) voir carton après la page 344.

Paris—Agarase, 113, r. du Temple (v. annonce bas de page)—Bengué (Dr) 47, r. Blanche (v. bas de page)—Bertaut-Blancard & Co, 40 r. Bonaparte (Pilules Blancard) annonce au dos du volume. Canonne, 28 r. Michel-le-Comte (Pastilles Valda)—Champigny A. & Co, 19 r. Jacob—Chassaing & Co, 6 avenue Victoria (voir ann. verso couverture)—Comar, Fils & Co, 20, r. des Fossés St. Jacques—Fumouze Frères, 78 fbg St. Dénis (v. annonce p. 1618)—Fouquet & Co (sulforhinol) 55 r. du Temple, (voir bas de page) Hogg, Th. P., 13 r. Paul-Baudry. (v. annonce page 1247 et bas de page.

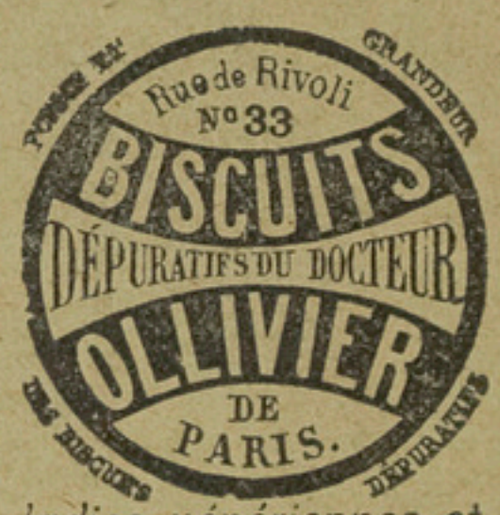

Seuls approuvés par l'Académie de Médecine, autorisés du Gouvernement, admis dans les hôpitaux par décret. Vote d'une récompense nationale de 24,000 fr. Guérison de toutes les maladies vénériennes et de la peau. Consultations par lettres: rue de Rivoli, 33, Paris.
Brochures et 2 biscuits contre P.T. 1 en timbres.

Laboratoires H. Ferré, Blottière & Co
5, RUE DOMBASLE-PARIS, XVe
Rob Boyveau-Laffecteur,
Injection Brou,
Poudre d'Abyssinie Exibard,
Diastone Favrot,
Oleo-zinc du Dr Jack.
Agent: FELIX CHAINE, Alexandrie.

Seul Fournisseur du Prof. Metchnikoff.
Voir annonce p. 1553

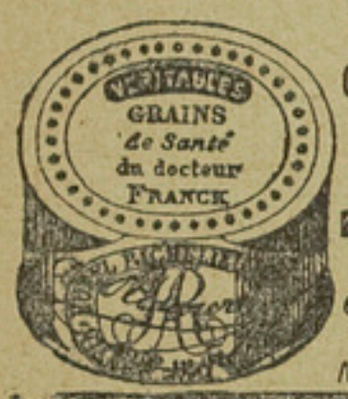

Plus d'un SIÈCLE de SUCCÈS!
Contre LA CONSTIPATION
ET SES CONSÉQUENCES :
Manque d'Appétit - Migraine
Embarras gastrique - Appendicite, etc
Demander les VÉRITABLES
et le nom du Dr FRANCK.
1f 50 la Boîte de 50 grains.
Notice dans chaque Boîte. - Tres Phtes

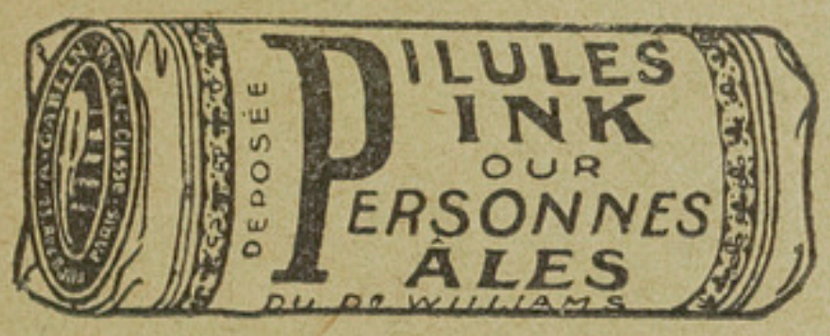

Prunier (Georges) & Co, 6. r. de la Tacherie (voir ann. verso couverture)—

ANIODOL
LE PLUS PUISSANT ANTISEPTIQUE
Échantillons à MÉDECINS, INTERNES, EXTERNES, SAGES-FEMMES
S'adr Ste de l'ANIODOL, 32, Rue des Mathurins, PARIS

ITALIE

Livourne—Enrico Ganni & Co (voir bas de page).
Milan—Bertelli A., & Co—Erba Carlo——Paganini Villani e Co.
Naples—Vettor Pisani (v. ann. p. 1252).

SUISSE

Bâle—Hoffmann-La Roche & Co.
Zurich—A.G. Hommel's Hematogen.

Rhum

FRANCE

Bordeaux—Cazenove (Black head rum).
Havre—Lamy, L.
Rouen—Sasle et fils.

Robes et Manteaux

FRANCE

Paris.

CAUËT
6, Rue de la Paix - PARIS
Téléphone 221-40.

Sacs de voyage

FRANCE

Louis Vuitton
Paris : 1 Rue Scribe.
Londres : 149, New Bond Street.

Savon de toilette

(voir Parfumerie)

Soieries

FRANCE

J. Guivet, Regaud & Co
LYON
représentés par :
B. EHRLICH & Co.
Le Caire — Alexandrie.

Spécialités pharmaceutiques

(Voir Produits pharmaceutiques)

Stations Thermales

(Voir pages 149 et suivantes)

Tailleurs pour dames

FRANCE

Paris—

CAUËT
6, Rue de la Paix - PARIS
Téléphone 221-40.

KRIEGCK, 23, Rue Royale, PARIS.
Téléphone 124-19.

Teintures pour cheveux

FRANCE

LE TYRBÉ
Dépilatoire Inoffensif
Inodore, sans cicatrice, ne salit pas.
Laisse à la peau son velouté
Ce produit détruisant tout poil jusqu'à la racine, est envoyé franco.
RECOMMANDÉ
contre mandat ou chèque de 12 frs. et en toute discrétion
à M. Tyrbé, 4, Rue Perrault, PARIS.

Timbres-poste pr. collections

FRANCE

Paris—Champion, Théodore, r. Drouot. (voir annonce page 1650).

Valises

(Voir malles et Valises)

FRANCE

Louis Vuitton
Paris: 1 Rue Scribe.
Londres: 149, New Bond Street.

Vins de table

ALLEMAGNE

Hambourg—Nagel J. Ferd., Sohne

AUTRICHE-HONGRIE

Arad—Domany, Joseph.
Presbourg—Palugyay, I., & Fils.

FRANCE

Beaune (Côte d'Or)—Bouchard aîné & Fils—Buffet, Ferdinand—Rigaud Frères—Violland, Léon.
Bordeaux—Arcin, H. Georges & Co—Barton & Guestier—Bouhours, Marcel & Co.—Bouyet Gust—Bouytaut & Co,—Calvet & Co—Comptoir des entrepôts girandins—Coulon & frères—Cruse & fils frères—Cunliffe, Dobson & Co, Dejean, Armand & Co—Demay de Certant, Sully, & Co.—Dulong, Gabriel—Dumézil, F.— Dupont, Ev. & Co.—Faget & Co— Faure frères — Ichon Frères—Lebègue & Co.—Ségol. L. fils—Usac frères, G. & A.—Verdier, G. & Co.
Chalon-sur-Saone—Guichard Porteret & Fils.
Chassagne Montrachet (Côte d'Or)—Beuverand, G. de. et R. de Boligny.
Nice—E. Piperno.
Saint-Péray—Vérillac A., Fils & Borel
Saumur—Béon Boutin.

ITALIE

Albano—Ferrraioli, march. F.
Asti—Beccaro Fratelli—Boano Fratelli—Moriondo e Liprandi.
Bari—Garolla, E.—Lionetti D.
Bracciano—Odescalchi, princ. B.
Campagnano—Verituri Fratelli.
Genzano—Jacobini Fratelli.
Marino—Caprï Fratelli.
Naples—Anvergny, A., e Co.—Cappin V.—Feraud & Fils— Milani et Co.
Rome—Balestra Cav. Giuseppe.

Voyages (Agences de)

GRÈCE

GHIOLMANS' TOURIST OFFICE
Place de la Constitution ATHENS, GREECE.
RAILWAY & STEAMER TICKETS
ΠΑΓΚΟΣΜΙΑ ΕΙΣΙΤΗΡΙΑ ΔΙΑ ΤΑΞΕΙΔΙΑ ΑΝΑ ΤΗΝ ΥΦΗΛΙΟΝ
GHIOLMANS' TOURS
IN GREECE
PRICES EXCEEDINGLY MODERATE.

ITALIE

Milan—Gondrand Fratelli, Galleria Vittorio Emanuele 24.

Zinc

FRANCE

Paris—Société anonyme des Mines et Fonderies de Zinc de la Vieille Montagne, 19 Rue Richer — et à Chênée (Belgique).

ANNONCES COMMERCIALES

Section Egyptienne

The NATIONAL BANK of EGYPT

CONSTITUÉE AUX TERMES DU DÉCRET KHÉDIVIAL

DU 25 JUIN 1898

CAPITAL: Lst. 3.000.000

FONDS DE RÉSERVE: Lst. 1.500.000

GOUVERNEUR: **F. T. ROWLATT**

Siège Social au Caire — Succursale à Alexandrie

Agence à Londres: 4 & 5, King William St.

AGENCES

EN EGYPTE ET AU SOUDAN:

ASSIOUT, ASSOUAN, BENHA, BENI-SOUEF

CHÉBIN-EL-KOM, DAMANHOUR

FAYOUM, KHARTOUM, KENEH, LOUXOR, MANSOURAH

MINIEH, PORT-SAID, PORT-SOUDAN, SOHAG, SOUAKIN,

TANTAH, ZAGAZIG, MOUSKY (Caire)

The Anglo-Egyptian Bank, Limited

LONDON, PARIS, ALEXANDRIA,
CAIRO, TANTA, PORT-SAID, MANSOURA, ZAGAZIG,
BENI-SUEF, GIBRALTAR, MALTA.

Subscribed Capital	**Lst.**	**1,500,000**
Paid up „	„	**500,000**
Reserve Fund.	„	**610,000**

The **Anglo-Egyptian Bank Limited** undertakes every description of banking business on the most favourables conditions.

Current accounts opened with commercial houses and private individuals in conformity with the custom of Bankers.

Fixed deposits received on terms which may be ascertained on application.

Letters of Credit for the use of travellers are issued payable in all parts of the World.

Approved bills discounted.

Bills documentary invoices, &c., collected.

Drafts and telegraphic transfers issued payable all over the World.

Foreign exchange bought and sold. Gold and silver bullion and foreign coin and banknotes dealt in.

Advances made upon approved securities, and upon cotton, cotton-seed sugar and other merchandise.

The purchase and sale of stocks and shares on the London Stock Exchange, and on the local and Continental Bourses, undertaken.

Customers can deposit their valuables, bonds, &c., for safe custody in the Bank's fire-proof strong-rooms, and the Bank will attend to the collection of the coupons and drawn bonds so deposited as they full due.

Mercantile credits issued.

Annuities, pensions, dividends, &c., collected.

All further particulars and information can be obtained on application.

The officers and clerks of the Bank are pledged to secrecy as to the transactions of its customers.

BANCO DI ROMA

FONDÉ EN 1880

CAPITAL: L. It. 80.000.000 divisé en 800.000 actions de L. It. 100 chacune entièrement libérées.

SIÈGE SOCIAL A ROME

SIÈGES:

Gênes, Napoli, Turin, Paris, Alexandrie (Egypte) Malte, Barcelone.

SUCCURSALES:

Cairo, Tripoli (Barberia), Albano Laziale, Aveziano, Bagni di Montecatini, Bracciano, Corneto Tarquinia, Fara Sabina, Fossano, Frascati, Frosinone, Orbetello, Orvieto, Palestrina, Siena, Subiaco, Tivoli, Velletri, Viterbo, Bengasi (Cirenaica), Alba, Pinerolo, Carru, Centallo, Torre Annunziata.

OPÉRATIONS

Le **Banco di Roma** fait toutes les Opérations de Banque, telles que: Avances sur titres, Emission de traites, de chèques et de Lettres de crédit sur les principales villes de l'Egypte et de l'Etranger. Paiements télégraphiques, Recouvrements d'effets sur l'Egypte et l'Etranger, Encaissement de coupons, Encaissement de lots et obligations sortis au tirage. Exécutions d'Ordres de Bourse sur place et à l'Etranger, Garde de titres, Consignations et Avances sur marchandises.

Le **Banco di Roma** reçoit des Fonds en dépôt à vue et à échéances fixe.

Le **Banco di Roma** a créé à *Bagni di Montecatini*, une Succursale qui s'occupe du Service des Etrangers, qui fréquentent les célèbres Thermes; spécialement pour le paiement de Lettres de crédit, chèques, ordres télégraphiques, échange de monnaies étrangères, etc., etc.

CAISSE D'ÉPARGNE

BANK OF EGYPT, LIMITED.

CAPITAL, Lst. 1,500,000, in 60,000 SHARES of Lst. 25 EACH,
10,000 being UNISSUED SHARES, Lst. 12 10s. per Share paid.
Reserve liability Lst. 12 10s.
To be called up only in the event of the Company being wound up.

RESERVE Lst. 660,000.

BOARD OF DIRECTORS.

The LORD GRENFELL, G.C.B. *(Chairman).*

GEORGE T. BIDDULPH, Esq.
The Hon. S. CARR GLYN.
The LORD RATHMORE.
Sir COLIN SCOTT-MONCRIEFF, K.C.M.G.
ROBERT L. BARCLAY, Esq.

SECRETARY.—ARTHUR NICHOLS, Esq.

BANKERS.

The BANK OF ENGLAND. | Messrs. GLYN, MILLS, CURRIE & Co
Messrs. BARCLAY & Co.

AUDITORS—Messrs. PRICE, WATERHOUSE & Co.

SOLICITORS—Messrs. BIRCHAM & Co.

HEAD OFFICE IN EGYPT: — ALEXANDRIA.

Branches: — *Cairo, Port-Said, Khartoum.*

MANAGEMENT IN EGYPT.

V. G. GALLICHI, *Directeur adjoint.*—CHAS. E. PHEYSEY, *Directeur adjoint*—W. SMITH, U. ALBINI, *Fondés de pouvoirs.* — J. F. LUARD, *Manager at Cairo.* — L. BIDDULPH, *Manager at Port-Said.* — W. LAKE, *Manager at Khartoum.*

AGENCIES:

Mansoura, Tanta, Zagazig, Fayoum, Beni-Souef, Minieh, Assouan, Suakin, Suez, Damanhour, Girgeh, Chebin-el-Kom, Esneh, Luxor & Tahta.

The Bank undertakes every kind of Banking business

Fixed deposits accepted at the Cairo Branch on the following terms:

3 months: 2% — 6 months: 2½%
12 months: 3%

BANQUE D'ATHÈNES

SOCIÉTÉ ANONYME

Capital entièrement versé Drs. 50,000,000
Réserve Drs. 10,275,000

SIÈGE SOCIAL A ATHÈNES

SUCCURSALES:

EN EGYPTE: Alexandrie (avec bureau-annexe dans le quartier du Midan). Le Caire (avec bureau-annexe dans le quartier du Mousky), Zagazig, Mansourah.

EN GRÈCE: Le Pirée, Patras, Syra, Calamata, Tripolitza, Volo et Larissa.

EN CRÈTE: La Canée, Candie, Retyhmo.

EN TURQUIE: Constantinople (Succursale à Galata avec Agence à Stamboul), Samsoun, Trebizonde, Kerassounde, Smyrne, Mersine, Janina, Salonique, Serrès, Cavalla, Xanthi, Chio.

A LONDRES: (No. 22, Fenchurch Street), à **LIMASSOL** (Chypre), et à **KHARTOUM** (Soudan).

La **Banque d'Athènes** *fait toutes les opérations de Banque telles que:*

Avances sur titres et sur effets, Escomptes, Recouvrements, Emission de Lettres de Crédit, Traites, Chèques et Transferts télégraphiques sur les principales Villes de l'Egypte et de l'Etranger, Ouverture de comptes-courants, Garde de Titres, Achats et vente d'Obligations à Lots et de toute autre valeur.

Avances sur Marchandises:

Avances sur Coton, Graines de Coton, Tabacs et autres marchandises, Consignations et vente aux meilleures conditions.

Conditions de dépôts

La Banque d'Athènes reçoit de fonds en compte de dépôts aux taux suivants:

3%	pour dépôts à vue.		
3½%	,,	,,	de 6 mois.
4%	,,	,,	,, 1 ans.
5%	,,	,,	,, 2 ans et au-dessus.

La Banque d'Athènes dans le but d'encourager l'Epargne a organisée un service de **Caisse d'Epargne** qui reçoit des Dépôts à partir de P.T. 20 à P.T. 20,000, au taux de 4 % l'an. A titre exceptionnel les titulaires des Livrets de Caisse d'Epargne peuvent également effectuer leurs versements les Dimanches de 10 à 12 heures avant-midi.

Le Directeur Général

Z. C. MATZAS

Banque Egyptienne de Commerce

SOCIÉTÉ ANONYME

SIÈGE SOCIAL: LE CAIRE

Capital: Lst. 100,000

Divisé en 25,000 actions privilégiées de Lst. 4

entièrement libérées

La Banque Egyptienne de Commerce

fait toutes opérations de Banque, telles que:

Escomptes, Recouvrements, Avances sur Titres et Marchandises, Emission de lettres de Crédit, traites, chèques et payements télégraphiques sur les principales villes de l'Egypte et de l'Etranger, garde de titres, achat et vente d'obligations à lots et de toute autre valeur. Ouverture de Comptes-Courants.

BANQUE DE MÉTELIN

Fondée par Iradé Impérial en 1891
Reconnue en Grèce par Décret Royal en 1902.

Capital: Livres Turques 350.000

Siège Social à CONSTANTINOPLE

AGENCES ET BUREAUX

EN TURQUIE: Mételin, Smyrne, Salonique, Péra, Stamboul, Aivaly, Chios, Nazli, Dikeli, Sokia, Mont-Athos.

EN GRÈCE: Athènes EN EGYPTE: Alexandrie

La **Banque de Mételin** fait toutes les opérations de Banque telles que: Avances sur Valeurs Publiques et sur effets, Escomptes, Recouvrements, Emission de Lettres de crédit, traites, chèques et ordres télégraphiques sur les principales villes de l'Egypte, Turquie, Grèce et Etranger, Ouverture de Comptes courants, Garde de Titres, et Exécution d'ordres de Bourse.

La **Banque de Mételin** reçoit des Dépôts à vue à 3 % par an, elle délivre aussi des bons à échéance fixe à des taux d'intérêt de 4 et 5 % suivant la durée du dépôt.

La **Banque de Mételin** a aussi un service spécial de **Caisse d'Epargne** de 4 % de P.T. 20 à 20,000.

BANQUE D'ORIENT

Capital entièrement versé: Fr. 25,000,000

SIÈGE CENTRAL A ATHÈNES

Succursales:

SMYRNE, SALONIQUE, ALEXANDRIE, LE CAIRE

Agences:

MÉTELIN, MONASTIR

Sous-Agences:

MAGNESIE, PERGAME

La Banque d'Orient fait toutes les opérations de Banque, et notamment, elle avance sur les Valeurs Publiques, sur des effets de commerce, escompte des effets, prête sur signatures, ouvre de comptes-courants, émet des lettres de crédit et de chèques, opère des paiements télégraphiques sur les principales villes de l'Etranger, achète et encaisse des coupons, effets de commerce, exécute des ordres de Bourse. Elle accepte les dépôts d'argent à intérêt, à terme et à vue, etc.

La Banque d'Orient a installée un service spécial **"Petite Épargne"** acceptant des versements jusqu'à P.T. 20 et accordant 4 % d'intérêt par an.

La Banque d'Orient paie les coupons des Actions et Obligations de la Banque Nationale de Grèce.

Cassa di Sconto e di Risparmio

SOCIÉTÉ ANONYME

Autorisée par Firman de S.A. le Khédive

en date du 25 Janvier 1887

Capital: Francs 14.375.000

Siège Social: ALEXANDRIE

La Cassa di Sconto e di Risparmio

fait toutes opérations de Banque telles que:

Ouverture de comptes-courants, escomptes, recouvrements avances sur titres et marchandises, émission de lettres de crédit, traites, chèques et paiements télégraphiques sur les principales villes de l'Egypte et de l'Etranger, garde de titres, achat et vente d'obligations à lots et de toute autre valeur.

La Cassa di Sconto e di Risparmio

reçoit des fonds en compte de dépôts aux taux suivants:

3 % pour dépôts à vue
3 1/2 % „ „ de 6 mois
4 % „ „ de 1 an et au délà

Son Service de **Caisse d'Epargne** *reçoit des dépôts à partir de P.T.* **20** *jusqu'à P.T.* **20,000** *aux taux de* **3** 1/2 % *l'an.*

The

Commercial Loans Bank

&

Warehouses of Egypt.

SOCIÉTÉ ANONYME ÉGYPTIENNE

CAPITAL: L.E. 50.000

Siège Social: LE CAIRE

Souk el-Tewfikieh

AVANCES IMMÉDIATES SUR TOUTES MARCHANDISES

Etablissement de Crédit de premier Ordre

VASTES ENTREPOTS
GARDE-MEUBLES ✠ CONSIGNATIONS
SALLE DE VENTE PUBLIQUE
VENTES AMIABLES

OPÉRATIONS DE DÉDOUANAGE

P. O. Box N° 1190 — Téléphone N° 22-46

Comptoir National d'Escompte de Paris

SOCIÉTÉ ANONYME

au Capital de 200 Millions de Frs. entièrement versés

Siège Social: 14, RUE BERGÈRE A PARIS

Succursale: 2, PLACE DE L'OPÉRA, PARIS.

Bureaux *de Quartier dans tout Paris.*

Agences *dans toute la France.*

AGENCES:

à **Alexandrie, Port-Said, Londres, Liverpool, Manchester, en Belgique, en Espagne, en Tunisie, aux Indes, à Madagascar, en Australie, etc., etc.**

AGENCE DU CAIRE

Directeur: ARTHUR SPITZER

CHAREH EL-MAGHRABY.

Dépôts de Fonds à Vue et à Echéance fixe.

Recouvrement d'Effets de Commerce. Ouverture des Comptes Courants, Garantis. Achat et Vente de Change Etranger.

Garde de Titres, Objets précieux, etc. Ordres de Bourse sur toutes Places. Paiement de coupons. Emission de lettres de Crédit.

Paiements Télégraphiques, etc., etc.

DEUTSCHE ORIENTBANK

AKTIENGESELLSCHAFT

4, Rue Adîb

Berlin - Hambourg - Constantinople - Brousse - Andrinople Dedeagatch - Alexandrie - Le Caire - Tantah - Mansourah Minieh - Beni-Souef - Alep - Tanger - Casablanca.

Fondée par:

Dresdner Bank, A. Schaaffhausenscher Bankverein et Nationalbank fur Deutschland

Capital Mk. 32,000,000

La **Deutsche Orientbank A.-G.** se charge de toutes opérations de banque telles que:

Dépôt à *échéance fixe* aux meilleures conditions, *ouverture de comptes courants, ouverture de crédit,* émission de *lettres de crédit* pour voyageurs et commerçants sur *toutes les parties du monde.*

Elle reçoit également des dépôts à vue en compte-courant à des conditions très avantageuses.

Avances sur titres, effets et marchandises. Escompte d'effets.

Encaissement de traites et d'effets documentaires, etc.

Encaissement de coupons, lots amortis, dividendes, rentes, etc.

Achat et vente de lettres de change sur toutes les villes importantes de l'Etranger.

Achat et vente de titres sur place et sur toutes les bourses du monde (Berlin, Paris, Londres, New-York, Bruxelles, etc.)

Garde de titres et objets de valeurs dans les coffres-forts de la banque; *location de coffres-forts.*

La **Deutsche Orientbank A.-G.** a un service spécial de **Caisse d'Epargne à** 3 1/2 % l'an d'intérêts. Elle délivre aussi à ses déposants *gratuitement sur leur demande,* un coffret en acier pour l'épargne à domicile.

Pour toutes autres informations prière de s'adresser aux Bureaux de la Banque.

Société Générale Egyptienne

pour l'Agriculture et le Commerce

SOCIÉTÉ ANONYME

SIÈGE SOCIAL A ANVERS

Succursale au CAIRE: Chareh Kenissa el-Guedida, Imm. Tabet (ex-Coronel)

CAPITAL 15,000,000 de Francs

La **Société Générale Egyptienne pour l'Agriculture et le Commerce** s'occupe d'affaires de banque de toute nature et notamment des *avances en compte-courant* contre nantissement de titres ou d'autres valeurs agréés.

La **Société Générale Egyptienne** accepte des dépôts à échéance fixe sur lesquels il sera bonifié un intérêt à convenir. Elle a organisé un service spécial de dépôt de quinzaine se liquidant le premier et le quinze de chaque mois.

Exécution d'ordres de Bourse sur place et à toutes les grandes Bourses d'Europe.

Emission de lettres de crédit, chèques, traites et transferts télégraphiques sur toutes les principales villes du monde.

Ouverture de comptes-courants – escompte – encaissements et recouvrements – Achats d'effets sur l'étranger.

Comptoir Financier et Commercial
D'EGYPTE

SOCIÉTÉ ANONYME ÉGYPTIENNE

AUTORISÉE PAR DÉCRET KHÉDIVIAL, *en date du 29 Juin 1905.*

Capital £ 300.000, entièrement versé. Réserves environ £ 95.000.

SIÈGE SOCIAL: ALEXANDRIE ‖ SUCCURSALE: LE CAIRE

Le Comptoir Financier et Commercial *fait toutes opérations de Banque, telles que:*

Reports sur valeurs égyptiennes, Avances sur marchandises et sur titres, Ouverture de comptes courants, Emission de traites, Chèques et paiements télégraphiques sur l'étranger, recouvrements d'effets sur l'Egypte et l'étranger.

Le Comptoir Financier et Commercial *est spécialement organisé pour l'exécution des*

Ordres de Bourse en titres égyptiens ou internationaux et en marchandises sur marchés égyptiens et sur les places étrangères.

Administ.-délégué: **M. ALFRED CAMPOS** — *Directeur général:* **M. BENV. CAMPOS**

Crédit Franco-Egyptien

SOCIÉTÉ ANONYME

Capital: 12 Millions et demi de francs entièrement versés.

Siège Social: No. 3, Rue St. Georges-Paris

Agence d'Alexandrie

No. 14, Rue Stamboul.

Avances sur Marchandises

Dépôt de fonds à vue et à Echéance fixe

ACHAT ET VENTE DE CHANGE — ORDRES DE BOURSE

GARDE DE TITRES ET OBJETS, ESCOMPTES

L'ÉQUITABLE
des ÉTATS-UNIS

Compagnie d'Assurances sur la Vie — Fondée en 1859

Entreprise privée assujettie au contrôle de l'Etat

Paul MORTON, Président — M.P. PEIXOTTO, Directeur Général

Agent Général: **ARISTIDE S. THÉODORIDÈS, ALEXANDRIE**

FONDS DE GARANTIE AU 31 DÉCEMBRE 1909

2 MILLIARDS 519 MILLIONS

Garanties spéciales des Assurés Français

Les réserves des contrats français sont constituées et déposées à la **Caisse des Dépôts et Consignations,** conformément à la loi du 17 Mars 1905.

LA NOUVELLE POLICE

à participation annuelle dans les bénéfices, émise par l'*Équitable* est actuellement la police d'assurance idéale pour l'assuré.

Elle est **incontestable sans restrictions,** et couvre **les risques de guerre sans surprime.** Les Valeurs de Prêt, de Rachat en espèces, en assurance prolongée et en assurance libérée, sont **garanties** et inscrites dans le contrat.

BÉNÉFICES AUX ASSURÉS

Le tableau ci-dessous est un extrait des centaines d'exemples analogues indiquant les **Dividendes attribués en 1910** à des Assurés français, sur Polices à participation annuelle, émises en 1907:

AGE de L'ASSURÉ	NUMÉRO de la POLICE	CAPITAL ASSURÉ	PRIME ANNUELLE	1910		
				DIVIDENDES EN ESPÈCES	RAPPORT % du Dividende à la Prime annuelle	PRIME NETTE
1	2	3	4	5	6	7
22 Ans	1.524.220	Frs. 10.000	Frs. 200 60	Frs. 26 50	13.21 %	Frs. 174 10
32 »	1.522.258	» 136.000	» 3.502 »	» 467 85	13.35 %	» 3.034 15
42 »	1.519.101	» 250.000	» 8.847 50	» 1.192 50	13.47 %	» 7.655 »
52 »	1.519.917	» 35.000	» 1.851 85	» 249 20	13.45 %	» 1.602 65

Sur ces mêmes polices il avait été attribué en 1908 et en 1909 des bénéfices s'élèvant respectivement: pour 1908 à **10 %**, **9.41 %**, **9.01 %** et **9 %** des primes annuelles et pour 1909 à **12.21 %**, **12.31 %**, **12.34 %**, **12.36 %** des primes annuelles.

Il sera envoyé un fac-similé, *de la* **Nouvelle Police,** *qui est la reproduction du contrat à remettre à l'assuré, et tous renseignements utiles sur demande adressée au Siège français de l'*Equitable, *36 bis, avenue de l'Opéra, Paris, ou à son Agence Générale pour l'Egypte:* **13, Rue Chérif Pacha** et **1, Rue de l'Eglise Debbané, à Alexandrie.**

Banque Imperiale Ottomane

SOCIÉTÉ ANONYME

au Capital de Lst. 10.000.000

SIÈGE SOCIAL

A CONSTANTINOPLE

AGENCES PRINCIPALES

A LONDRES ET A PARIS

SUCCURSALES

DANS TOUTES LES VILLES IMPORTANTES DE LA TURQUIE

SUCCURSALES D'EGYPTE

ALEXANDRIE, LE CAIRE, PORT-SAID

Agences à MINIEH, MELLAWI, MANSOURAH

AVANCES SUR MARCHANDISES, EFFETS ET TITRES

ESCOMPTE

Emission

de Traites, Chèques, Lettres de Crédit et Ordres télégraphiques sur les principales villes de la Turquie et de l'Etranger.

Ouverture de Comptes-Courants, Garde de Titres, Encaissements de Coupons, Recouvrement d'Effets sur l'Egypte et l'Etranger, Exécution d'ordres de Bourse.

CAISSE DE DÉPOTS LIMITÉS

BAZAR DU NIL

S. SUPINO (Succession)

7, RUE NUBAR PACHA

Chapellerie, Chemiserie, Bonneterie,
Cravates, Quincaillerie, Maroquinerie,
Parfumerie, Ganterie, etc.

Prix très modérés

B. EHRLICH & Co

Successeurs de C. Dienesch

MAISON FONDÉE EN 1885

IMPORTATION — REPRÉSENTATION

LE CAIRE

Rue Azbak No. 4.

Boîte Postale 443. Téléphone 1609

Adresse Télégraphique: BEHRLICH

ALEXANDRIE

Rue Nubar Pacha

Boîte Postale 584. Téléphone 790

Adresse Télégraphique: BEHRLICH

AUSTRO-ORIENTALISCHE HANDELS-AKTIENGESELLSCHAFT

(SOCIÉTÉ ANONYME DE COMMERCE AUSTRO-ORIENTALE)

Fondée par la Société I. R. Priv. Autrichienne de Crédit pour le Commerce et l'Industrie

A VIENNE

Siège social : VIENNE, I, Stubenring 6.

SUCCURSALES:

PARIS	BERLIN
BUCAREST	CONSTANTINOPLE
SOPHIA	SMYRNE
VARNA	BEYROUTH
ROUSTCHOUK	ALEXANDRIE
PHILIPPOPOLI	LE CAIRE
JANINA	TÉBRIZ
USKUB	TEHÉRAN
SCUTARI	TREBIZONDE
KORITZA	BAGDAD
SALONIQUE	BASSORAH

Capital : SIX MILLIONS DE COURONNES

PRÉSIDENT DU CONSEIL D'ADMINISTRATION :

S. E. Dr. FRANZ STIBRAL, Conseiller intime, Sous-secrétaire du Ministère de Commerce Autrichien.

VICE-PRÉSIDENT DU CONSEIL D'ADMINISTRATION :

S. E. JULIUS BLUM PACHA, Directeur de la Soc. I. Priv. Autrichienne de Crédit pour le Commerce et l'Industrie.

DIRECTION CENTRALE A VIENNE :

M. ALEXANDRE DE SZABO, Directeur Général.
M. LEO FÜRST, Directeur.

Directeur pour l'Egypte : Monsieur BORIS EHRLICH.

LE CAIRE
Rue Azbak No. 4.
Boîte Postale 1084, Téléphone No. 1609
Adresse Télégraphique : AUSTORIENT

ALEXANDRIE
Rue Nubar Pacha
Boîte Postale 584, Téléphone No. 790.
Adresse Télégraphique : AUSTORIENT

IMPORTATION — REPRÉSENTATION

COMPAGNIE EGYPTIENNE

THOMSON-HOUSTON

ÉLECTRICITÉ INDUSTRIELLE

Siège Social à BRUXELLES. — Bureaux à PARIS

AGENCES D'EGYPTE

ALEXANDRIE
13, RUE STAMBOUL

LE CAIRE
1, RUE SOLIMAN PACHA

Seuls Concessionnaires pour l'Egypte et le Soudan de:

GENERAL ELECTRIC COMPANY SCHENECTADY N.Y. U.S.A.

ATELIERS THOMSON-HOUSTON, PARIS
BRITISH THOMSON-HOUSTON, LONDON

Compagnie Française pour l'exploitation des procédes Thomson-Houston, Paris.

ACCUMULATEURS
LAMPES A FILAMENT MÉTALLIQUE "OSRAM"
ECONOMISANT LE 70 % DU COURANT

Installations d'éclairage électrique—Transports de force—Traction électrique—Irrigation—Pompes—Ascenseurs—Chauffage et ventilation électrique—Télégraphie sans fil—Téléphonie—Turbines à vapeur «Système Curtis»—Fournitures de matériel électrique en tous genres—Compteurs et Instruments de mesure—Enseignes lumineuses—Redresseurs de courant — Sterilisation de l'eau par l'ozone, «système Otto»—Appareils et entreprise de travaux pour la coupure et la soudure autogène.

Études et devis pour toutes installations électriques.

ALEXANDER YOUNG

Sharia Saptieh, CAIRO.

Telegraphic Address "KOKABSHARK" — Telephone No. 2015

Sole Agent in Egypt for: —

Messrs. BROWN & MAY, Ltd. — Devizes.
Manufacturers of High Class Portable Engines, etc.

Messrs. ROBEY & Co. Ltd. — Lincoln.
Manufacturers of all classes of Steam Engines and Boilers of every description.

Messrs. R. HORNSBY & SONS, Ltd. — Grantham.
Manufacturers of the Hornsby Improved Oil Engine, Gas Producers, etc. etc.

Sole Importer of the "STAR" Centrifugal Pump

Also at Rue de la Gare, Alexandria.

WRITE FOR CATALOGUES.

THOS COOK & SON

(EGYPT) LTD.

Telephone Numbers { **Office 1900** / **Stores 160**

SHIP BUILDERS AND GENERAL ENGINEERS

All Classes of Engineering Work Undertaken.

PONTOON DOCK FOR RAISING STEAMERS DAHABEAHS AND VESSELS OF ALL DESCRIPTION

Sole Agents in Egypt for:

Richard Garrett & Sons Ltd.—Portable Engines, Corn Grinding Mills, etc.
Shand Mason & Co Ltd.—Steam Fire Engines, Hoses, Fire Escapes.
Nobels Explosives Co Ltd.—Sporting "Ballistite" and Empire Cartridges Dynamite, Gelignite etc. for all purposes.
George Angus & Co Ltd.—Belting, Packing and Rubber Goods of all Description.
Tangyes Ltd.—Steam, Oil and Gas Engines.
Chubb' & Son Ltd.—Safes, Strong Rooms, Doors, Locks, etc.

LARGE STOCK
OF
LATHES PLANING MACHINES & ENGINEERING REQUISITES OF EVERY DESCRIPTION

BOULAC ENGINE WORKS

CAIRO

Branches at **ALEXANDRIA** (Rue de la Gare du Caire)

Telegraphic Address: **Cairo and Alexandria "ENGINEER"**

K. E. SELVADJIAN

RUE MOUSKY — CAIRE (EGYPTE)

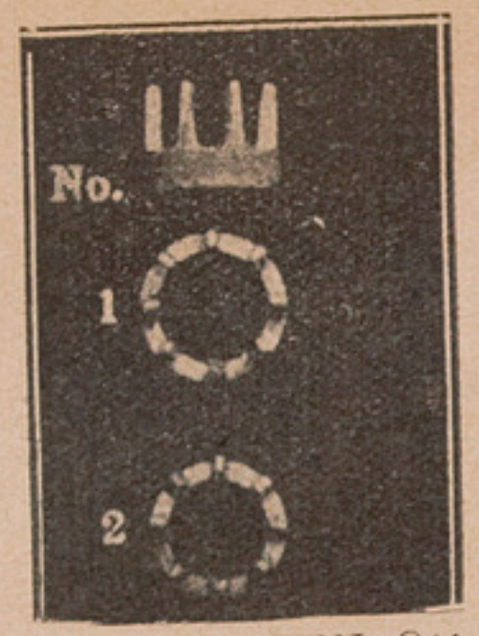

CHATONS EN OR

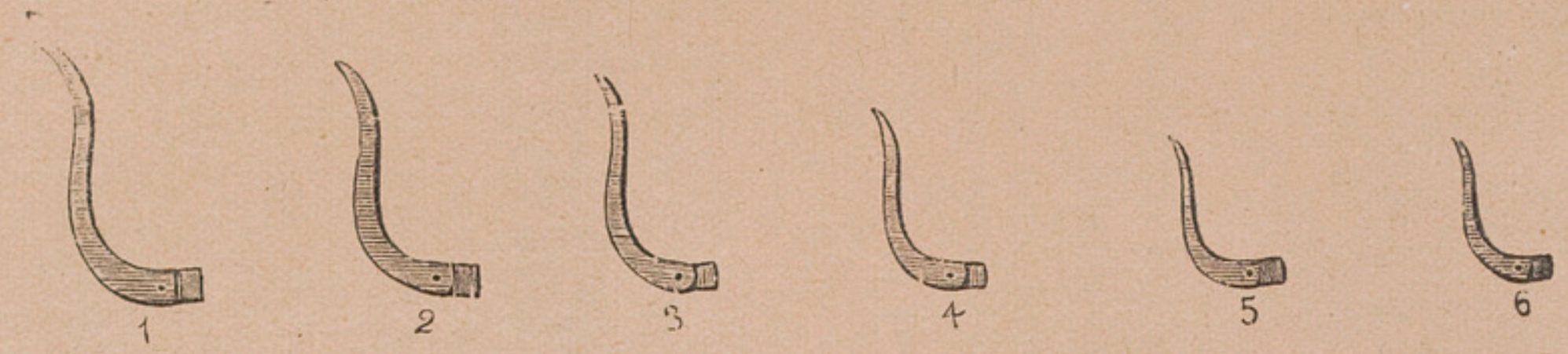

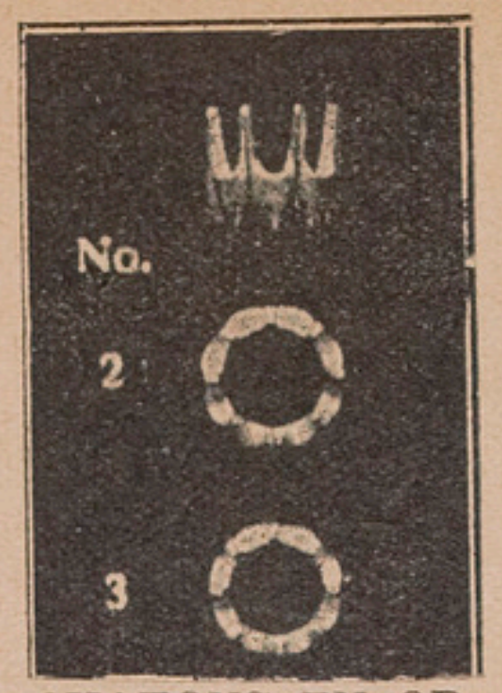

CHATONS EN OR

Outils et fournitures pour Horlogers, Bijoutiers, Graveurs et de Phonographes

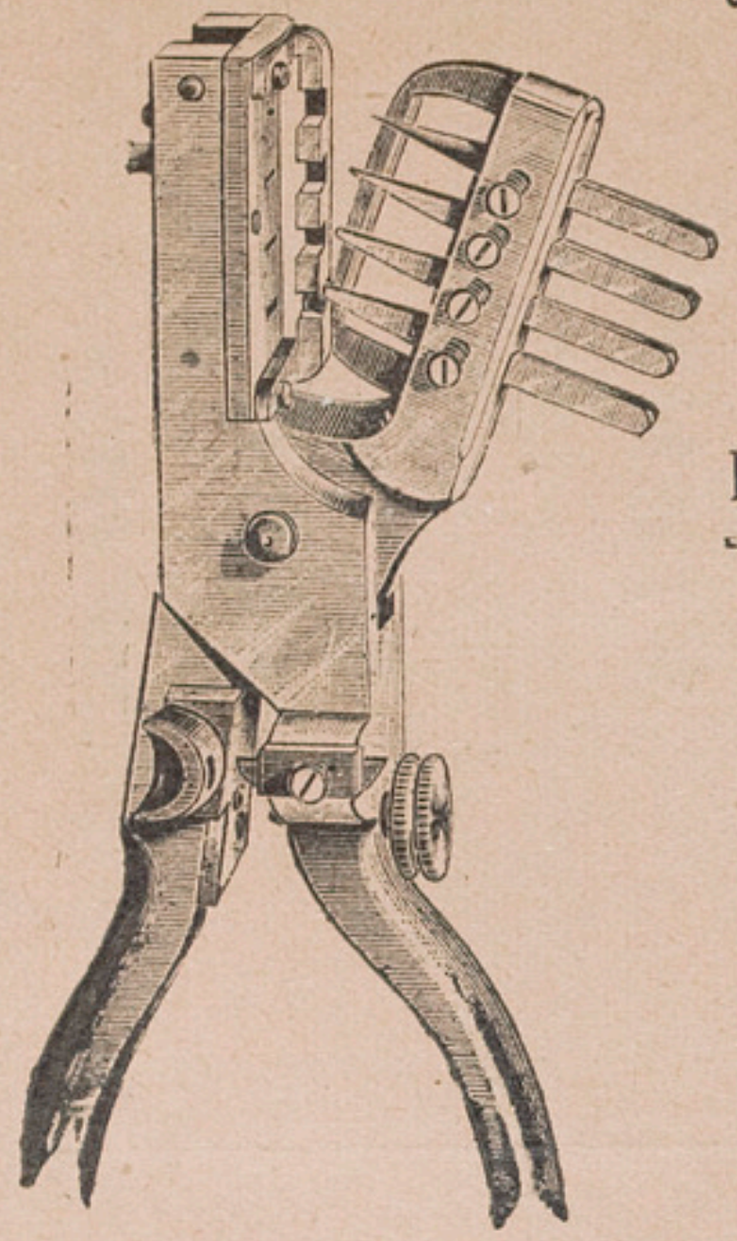

BRISURES EN OR 14 & 18 KARATS

Les commandes sont exécutées avec promptitude quelle que soit leur importance.

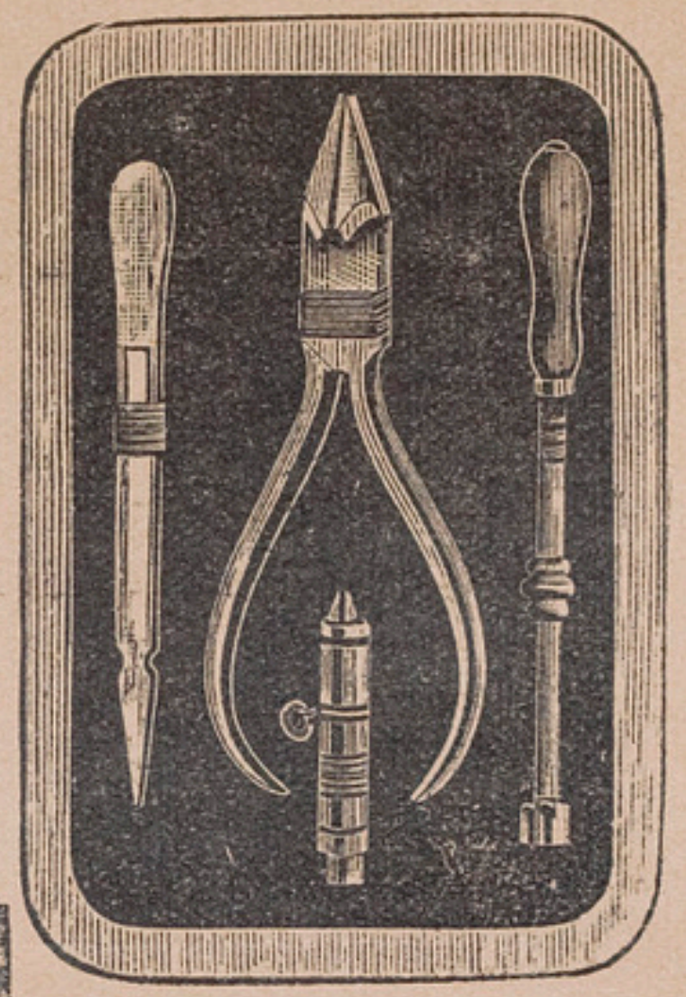

سلواجيان

باول شارع الموسكي بمصر

عدد لزوم الساعاتيه والصياغ والفونوغرافات

كل الطلبات التي تورد من جميع الارياف ترسل حالا بكل سرعه وضبط

Selim A. Chalhoub

IMPORTATION - COMMISSION - REPRÉSENTATION

SPÉCIALITÉ

DE

Papier en tout genre, et Encre pour imprimeries

MARCHANDISES PRÊTES EN DÉPOTS

ET SUR COMMANDE

Bureau: Wokalla Liepmann (Rue Hamzaoui)

LE CAIRE

Boîte Postale 725 Téléphone 2437

Leykam-Josefsthal

SOCIÉTÉ ANONYME

Fabriques de Papiers et Cartons de tous genres

VIENNE (Autriche)

Agents généraux pour l'Egypte et le Soudan

HESS & C°

ALEXANDRIE ET LE CAIRE

WATSON'S N° 10

Very fine OLD SCOTCH Whisky

JAMES WATSON & Co LTD

Established 1815 DUNDEE - Scotland

GIRL BRAND 1A PILSENER BIER

St. PAULI BRAUEREI

BREMEN - Germany

Supplied to all First Class
Hotels = Restaurants = Bars and Clubs
and Highly Appreciated.

H. POLLAK & Co

LE CAIRE, BOULAC

Rue Sahel-el-Ghelal — en face l'usine des Tramways.

Téléphone N° 163 E. V. | Télégrammes: POLLAK-CAIRE.

Dépôt de fer, Aciers, Toles, Poutrelles, Fers, a L, T & U.

ETAUX, ENCLUMES, FORGES, MACHINES-OUTILS

PLOMB EN TUYAUX, EN FEUILLES ET EN SAUMONS

MÉTAL DÉPLOYÉ

POINTES DE PARIS, ZINC, RIVETS, BOULONS, &c.

TUYAUX EN FER ET EN FONTE — BRIQUES RÉFRACTAIRES

CIMENTS PORTLAND, VALENTINE & ROQUEFORT

Seul concessionnaire pour la vente des: CAIRO SAND BRICKS Cy.

Chaux Hydraulique, Plâtres, etc.

BRANCHE ASSURANCES, INCENDIE

Agents pour le Caire des: THE CENTRAL INSURANCE COMPANY, Ltd. / ESSEX & SUFFOLK EQUITABLE INSURANCE SOCIETY, Ltd.

ENRICO NISTRI

Entrepreneur de peintures et décorations artistiques

DÉCORATION D'APPARTEMENTS

Spécialité d'enseignes en SAPHIRIUM glaces et en tous genres

TAPISSERIE DE LUXE ET EN STYLE

Kasr el-Nil (vis-à-vis les Head Quarters)

BOITE POSTALE 768 **TÉLÉPHONE 1165**

A. CHELMIS & Cº

THE OLDEST EXPORTERS OF EGYPTIAN CIGARETTES

PEARLS OF EGYPT

CAIRO — Ismaïlia, Rue Kasr el-Nil Nº 51 — EGYPT

Between the Anglo-Egyptian Bank and Headquarters Army of Occupation.

TÉLÉPHONE No. 6-26

Manufacture de Tabacs et Cigarettes d'Orient

Maison fondée en 1870

FOURNISSEURS BREVETÉS

DE LA

Cour I. et R. d'Autriche-Hongrie

ET DE

S. A. le Prince GEORGES de Grèce

ex-haut commissaire en Crète

FOURNISSEURS

de la Régie I. & R. Autrichienne et de la Régie R. Hongroise

DIMITRINO & Cº

Manufacturers of the Choicest and most Celebrated Brands of Cigarettes

P.O.B. 220

CAIRO — Egypt.

MANUFACTORY *(Own Buildings)*:
ABDIN, near the Palace of H.H. the Khedive

RETAIL SHOP:
KAMEL STREET, opposite Shepheard's Hotel

Diplôme d'honneur at the Liege World's Fair 1905
Gold Medal at the Cape Town (International) Exhibition 1904-1905

Purveyors by Appointment to

H. R. H. The Prince Henry of Prussia.
H. I. & R. Highness The Archduke Ferdinand Charles of Austria.
His I. Highness The Grand Duke Boris of Russia.
The I. & R. Austrian Regie.—The R. Hungarian Regie—The French Regie.

AND TO THE FOREMOST BRITISH OFFICERS' MESSES AND CLUBS ALL OVER THE WORLD

MICHEL DESCIA & Cie

Fournitures
Générales
d'Outillages

Rue El-Bawaky

LE CAIRE

(EGYPTE)

TÉLÉPHONE Nº 1793

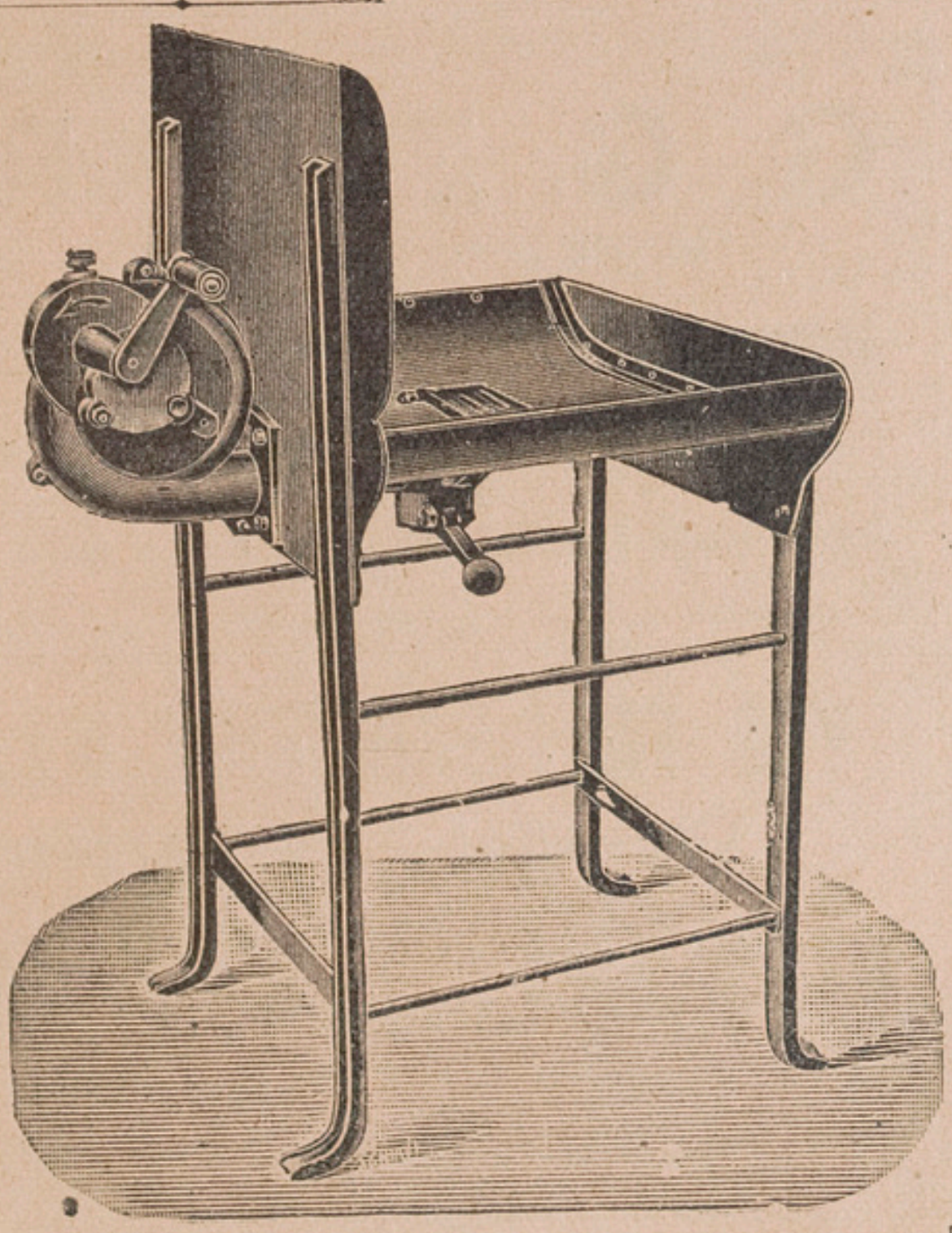

La NATIONALE de PARIS

Cie d'Assurances sur la Vie

Fondée en 1830, sous le Contrôle de l'Etat Français

Assurances en cours:	880	Millions de Francs
Rentes viagères:	28	" " "
Fonds de Garanties:	713	" " "

Mr. Louis Causse, Agent Général pour le Caire, 21 rue el-Manakh
Mr. C. Bencker, Inspecteur pour l'Egypte.

Sarkis Madjarian

CONSTRUCTEUR - MÉCANICIEN

Entreprise de travaux en tous genres de Métaux

ATELIER DE FORGES MÉCANIQUES

SERRURERIE, SPÉCIALITÉ DES PORTES ROULANTES SILENCIEUSES (SYSTÈME CLARK)
SPÉCIALISTE POUR ASCENSEURS, FONDERIE A BRONZE—PERSIENNES ROULANTES EN BOIS

Ateliers: Chareh Saptieh, Tél. N° 1504. Adr. Télég. "ONDULÉ" B.P. 455
Ateliers à Constantinople Azap Kapou

G. G. ZAHARIJA & C°

LE CAIRE — Tewfikieh, Chareh Tawfik, 12 — Téléphone N° 26-70

Entrepreneurs de travaux en marbres de Carrara en tous genres et Pierre de Trieste

Propriétaires des Carrières de Nabresina, Sta.-Croce, Istria et Dalmatie.

Grande Usine à vapeur pour scier, polir et nettoyer la pierre installée à Nabresina.

THE PORT-SAID SHIP WATER SUPPLY Cy.

Giovanni Said, partner & manager

Office: Kawala Street: (SAID BROTHERS Buildings)

Work Shop & Depôt opposite the fresh water work of the Suez Canal Cy.

Ships Supplied day and night by Steam Water tanks at short notice.

Suppliers to Several Government Navies Mails & Merchants Steamers of all Nationalities.

Th. SKINITOU

Négociant-Commissionnaire

Ruelle Ebn-Rochd (Im n. Monferrato) au coin de la rue de l'Eglise Maronite

Importation de Vins de table et de luxe,
Liqueurs et spiritueux, Sirops pur sucre, Huile d'Olive,
Pâtes, Conserves et autres produits alimentaires
Savons de toilette et de lessive.

AGENT GÉNÉRAL ET DÉPOT
DES
GRANDS VINS MOUSSEUX
Henry Duprey & Cie
LONS-LE-SAUNIER (Jura)

Grands Vins de Bordeaux & Cognac Fine Champagne
A. LAPORTERIE & A. RÖSSLER
BORDEAUX

Liqueurs & Spiritueux à base de fruits de la côte d'Or
CRÈME DE CASSIS
Marc de Bourgogne
L'Héritier - Guyot
DIJON

TOG-QUINA
Vins de Liqueurs de France et d'Espagne
Albert Trilles
PERPIGNAN

SOCIÉTÉ GÉNÉRALE
D'ÉLECTRICITÉ ET DE MÉCANIQUE

SOCIÉTÉ ANONYME AUTORISÉE PAR DÉCRET KHÉDIVIAL DU 12 MAI 1906

CAPITAL: Lst. 50.000
réduit à Lst. 38.000 pour achat
RESERVE: Lst. 6.000

SIÈGE PRINCIPAL
Rue Gare du Caire No 4
ALEXANDRIE
Téléphone № 291
P.O.B. № 182

Anciens Etablissements
E. NAHMAN & Co
ET
GUIDO MARONI

SUCCURSALE
Rue Emad el-Dine, 14
(Rond-Point Suares)
LE CAIRE
Téléphone № 538
P.O.B. № 683

Agents exclusifs pour l'Egypte et le Soudan des maisons suivantes:

ALLGEMEINE ELECTRICITATS GESELLSCHAFT.—*Berlin.*
Matériel électrique, dynamos, alternateurs, transformateurs, etc.

CROSSLEY BROTHERS LIMITED.—*Manchester.*
Moteurs à gaz, à pétrole et à gaz pauvre, etc.

FRANCO TOSI.—*Legnano.*
Chaudières et machines à vapeur, turbines, etc., etc.

OFFICINE MECCANICHE STIGLER.—*Milan.*
Ascenseurs et monte-charges électriques, hydrauliques et hydro-électriques.

THE UNBREKABLE PULLEY & MILL GEARING Co Ltd—*Manchester.*
Arbres en acier pour transmissions, poulies, consoles, piédestaux, etc.

THE BRITISH URALITE Co Ltd—*Londres.*
Composition imperméable et incombustible pour toitures, cloisons.

FRATELLI PAGNONI.—*Monza.*
Moulins à blé et canne à sucre.

Appareils pour installation de chauffage central.
Grande quantité de Matériel en Stock

FIAT MUGGIANO — Canots Automobiles
LABOUREUSES A VAPEUR SYSTÈME HEUCKE

Ohannès Acdarian

ALEXANDRIE (Egypte)

Télégrammes: **ACDARIAN** - Alexandrie Boite postale N° **515**

COMMISSION - REPRÉSENTATION

SPÉCIALITÉ

Fers, Métaux et Matériaux de construction

ENGRAIS CHIMIQUES

Dédouanement - Expédition - Transit

G. Lazzerini & C° - Suez

BANKERS-STEAMSHIP AGENTS-FREIGHT CONTRACTORS and GENERAL EXPRESS FORWARDERS

POLICIES OF MARINE & FIRE INSURANCE ISSUED

Passenger & Freight Agents for

PITT & SCOTT LIMITED.

London, Liverpool, Paris, New-York, Boston, Philadelphia

Merchandise, Fourniture, Baggage and Personal effects shipped and insurance effected to all ports of the world.

Reimbursement and forward charges collected.

All possible despatch and strict personal attention guaranteed.

Correspondents everywhere.

GEO. MEINECKE

BANKER

SUEZ

Steamship, Transhipping, Freight, and General Insurance Agent.

Agent of Regular Lines of Steamers to all Ports

Branch Offices: **PORT-TEWFIK, PORT SUDAN & KHARTOUM**

Agent for

The Imperial Ottoman Bank -- Deutsche Orient Bank A.-G. — Banque d'Orient — Comptoir National d'Escompte de Paris — Banco di Roma Banque d'Athènes — The Chartered Bank of India, Australia & China etc., etc.

Messrs. **CORY BROTHERS & Coy Ltd.** — Cardiff & London

THE EAGLE COAL Coy. Ltd. — London

Deutsches Kohlen-Depot, G. m. b. H.

Verein Hamburger Assecuradeure
(Hambourg Underwriters Society)

Verein Bremer See-Versicherungs-Gesellshaften
(Association of the Bremen Marine insurance Companies)

Reunion des Assureurs Maritimes d'Amsterdam

Royal Exchange Assurance Corp. of London
(Marine Department)

Northern Assurance Company of London
(Fire Department), etc., etc.

Nordischer Bergungs-Verein-Hamburg

Em. Z. Svitzer's Bjergnings-Entreprise Copenhagen

Bergnings Och Dykery-Aktiebolaget "Neptun" Stockholm

AVERAGE COMMISSARY

To Many marine insurance companies over the continent

SPECIAL AGENT

To the Société Générale des Sucreries et de la Raffinerie d'Egypte

THE PERIDOTS & EGYPTIAN GEMS, Ltd.

CORRESPONDENT

Of the International Chamber of Commerce of Egypt.

Telegraphic Address: **Meinecke**

CIGARETTES LAURENS

"The Cigarette of Royalty"

LA PLUS GRANDE
MANUFACTURE DE CIGARETTES EGYPTIENNES
FABRIQUE à ALEXANDRIE: Rue Laurens (Salah-el-Dine)

MAGASINS DE VENTE EN EGYPTE:

CAIRE	ALEXANDRIE	PORT-SAID
21, Rue Kasr-el-Nil	30, Rue Chérif Pacha	Rue du Commerce
à côté du Savoy	en face le Caracol	Immeuble du Savoy
Hôtel	Anglais	Hôtel

AGENCE ACHATS TABACS A CAVALLA (Macédoine)

ED. LAURENS

FOURNISSEUR BREVETÉ

de S.M. le Roi d'Italie,—de S.M. le Roi d'Espagne,
de S.A.R. le Prince Charles de Bavière,—de S.M. le Roi d'Annam,
de la Maison de S.A. le Khédive (depuis 1890), etc.
des Régies Française (depuis 1889), I. & R. Autrichienne
R. Hongroise, Italienne, Tunisienne,
du Monopole Espagnol des Tabacs, etc., etc.

AGENTS ET DÉPOTS DANS TOUTES LES PRINCIPALES VILLES DE L'ÉTRANGER

Les plus hautes récompenses à toutes les Expositions Universelles
19 Grands Prix — Hors Concours — Membre du Jury.

English Depot, 44, Old Bond Street, London, W.

THE CIGARETTE OF ROYALTY
ED. LAURENS
"LE KHÉDIVE"
Own Factory in Alexandria
Rue Laurens
Retail Shops:
CAIRO: 21, Kasr el-Nil Street (Near Savoy Hotel).
ALEXANDRIA: 30, Rue Chérif Pacha.
PORT-SAID: Rue du Commerce
LONDON: 44, Old Bond Str. W.

L'EQUITABLE DES ETATS-UNIS
Compagnie d'Assurances sur la vie
FONDÉE en 1859
PAUL MORTON, Président
2 MILLIARDS 519 MILLIONS
AVANTAGES:
Risque de guerre sans surprime
Incontestabilité absolue après 2 ans
Aucune restriction
Valeurs de prêt de rachat garanties dans la police
Participation annuelle dans les bénéfices

MILNERS' SAFE Co. Ltd
Safes
E. MARCIO & Co., Agents, GRAND PASSAGE & Co.

Crown Brewery of Alexandria
(Société Anonyme Égyptienne)
(CAPITAL Frs. 1.000.000)
Première Fabrique de Bières en Egypte
Fabrication en pur Malt et Houblon
Bières Pilsener & Bavarian
en fûts et en bouteilles
FABRICATION DE GLACE CRISTALLISÉE
DÉPOT DE VENTE:
Rue de la Porte Égyptienne N. 17
Téléphone N. 500

CIGARETTES ÉGYPTIENNES
HADGÈS NESSIM
(Société Anonyme)
Maison Établie en 1865
EXPORTATION
Fournisseur de S.A. Le Khédive
et des Régies Française et Italienne
FABRIQUE:
RUE ABOU DARDAR, 12-14

Navigazione Italiana
A VAPORE
FIGLI DI FERDINANDO PANELLI
ARMATORI
Linea regolare fra il Mediterraneo, l'Adriatico, la Soria e il Mar Rosso
AGENCE: ALEXANDRIA
NOUVELLE: CAIRO

HAUTES MODES PARISIENNES
Mme Marcelle Mollet
ROBES & MANTEAUX
15, Rue Nabi Daniel, 15
TELEPHONE No. 23-52.

Lloyd Autrichien
Service Postal Accéléré Hebdomadaire
Alexandrie, Brindisi, Trieste (Venise)
les Samedis 4 h. soir.
Service Postal Intermédiaire Bi-hebdomadaire
Alexandrie, Brindisi, Trieste
les Jeudis 4 h. soir.
Service Postal Hebdomadaire
Alexandrie, Port-Said, Syrie & Chypre
les Dimanches 3 h. soir.

Téléphone No. 4-56
Adresse Télégraphique: BLANC
Maison Suisse
JULES BRANDT & Cie
BLANC-LINGERIE
ARTICLES POUR ENFANTS
ALEXANDRIE: 17, Rue Chérif Pacha.

Orenstein & Koppel - Arthur Koppel
SOCIÉTÉ ANONYME
CAPITAL: Lst. 1.250.000
RÉSERVE: Lst. 350.000
LE CAIRE — ALEXANDRIE — KHARTOUM
Matériel de chemin de fer fixe et portatif pour l'agriculture et l'industrie.
Wagons à voyageurs & marchandise
LOCOMOTIVES
CATALOGUES ET DEVIS SUR DEMANDE.

Società Ceramica Mantovana
SUCCURSALE D'ALEXANDRIE
BUREAUX: Rue Salah El-Din, 14
Téléphone 12-50
DEPOSITI: Gabbary, Rue du Mex

MATERIALI DI COSTRUZIONE
d'ogni genere
ACQUISTO DI VECCHI METALLI
Rappresentanze di articoli vari.

MINCK & ERIKSSON
Stockholm, Tunis, Barcelona
ALEXANDRIE - 4, Bd. Ramleh.
LE CAIRE - Avenue Boulac, 8
Seule Agence Importatrice pour l'Egypte et le Soudan
DE LA RÉNOMMÉE LAMPE ALADDIN
Avant d'acheter n'importe quelle lampe
VENEZ VOIR
L'ALADDIN

LI DI FERDINANDO PANELLI
ARMATORI
AGENTI MARITTIMI
Negozianti in Carboni Fossili
NOLEGGI E CONNESSIONI
Imprese di Sbarchi, Imbarchi, Facchinaggi e Trasporti a forfait
RAPPRESENTANZE
Importazioni e Esportazioni
Telegrammi: PANELLISONS
Téléphone No. 1494 — Casella Postale No. 925

CONSTRUCTIONS en BÉTON ARMÉ
Système HENNEBIQUE
BUREAU TECHNIQUE CENTRAL
1, Rue Caston - PARIS
BUREAU TECHNIQUE DU CAIRE
EMILE SERVIN Ingr. E. C. P.
GRANDS PRIX
Paris 1900 - Hanoi 1902
Liège 1905 - Milan 1906
CONSTANTIN CRITTI
Alexandrie, Egypte
Etudes, Plans et Devis Gratuitement sur Demande

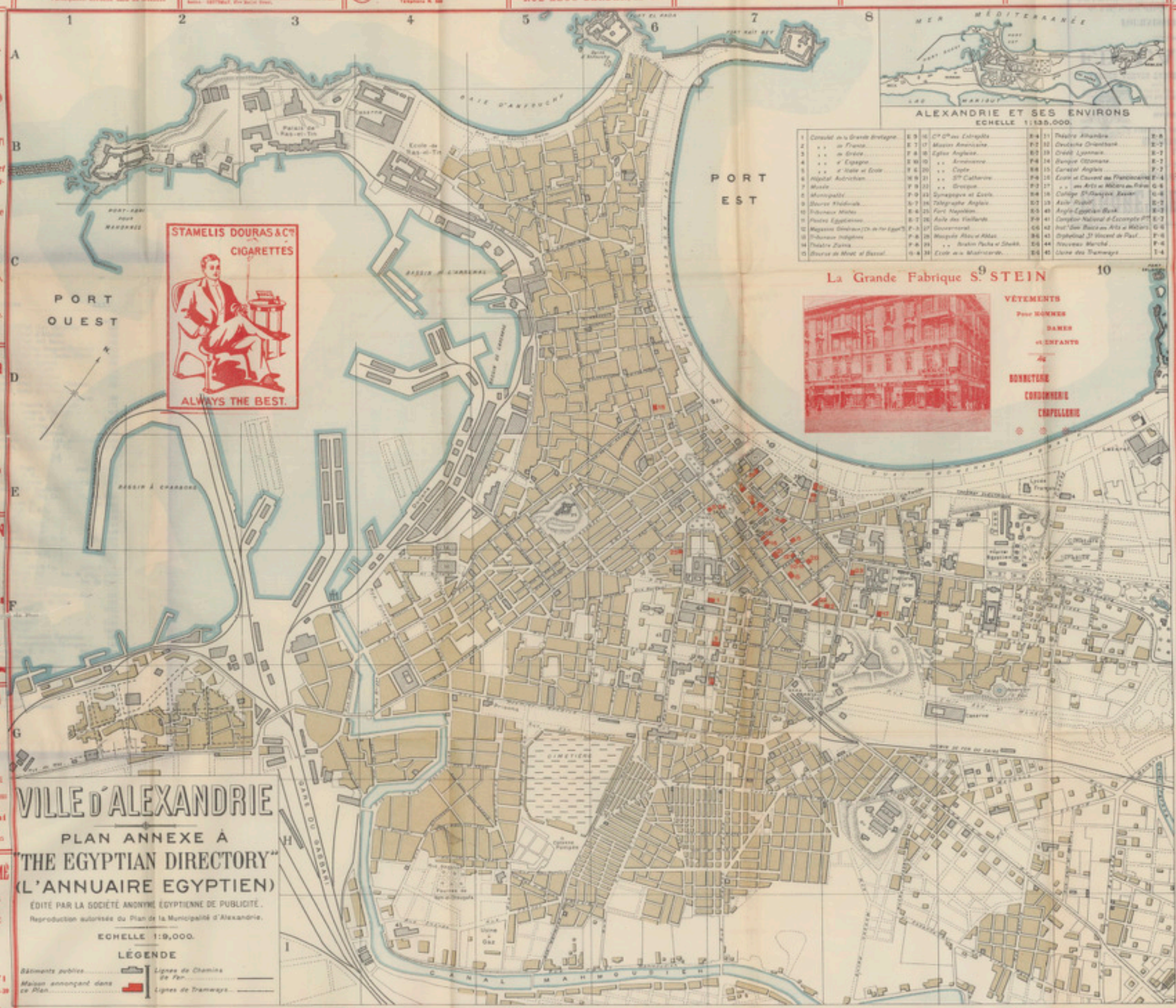

ALEXANDRIE — CAIRE
The Gramophone Co Ltd
Manager K. Fr. VOGEL
Siège pour l'Egypte, l'Empire Ottoman et la Grèce
ALEXANDRIE - Rue Stambeul 13
MAGASIN DE VENTE EN DÉTAIL
CAIRE - Rue Maghrabi
Immeuble Hôtel Continental, à côté Barclays Bryant & Co.

Walker & Meimarachi
LIMITED
ALEXANDRIE (Egypte)
THE OLD BOURSE PALACE BAR
GRILL-ROOM RESTAURANT
Rue de l'Ancienne Bourse
ORCHESTRE
de 1er Ordre
de 8 h. p.m. à 3 h. a.m.

WALKER & MEIMARACHI
LIMITED
The Egyptian Supply Stores
CAIRO
ALEXANDRIA
KHARTOUM.

SMOKELESS DIAMOND
Marvellously Quick.
DIAMOND GUNPOWDER
The Egyptian Salt & Soda Company Limited

"Excelsior Hotel"
ALEXANDRIA
TELEPHONE 267 — P. O. Box 445
Avenue Rosette N° 21
THE BEST FURNISHED FIRST CLASS HOTEL IN TOWN
PRIVATE SUITES WITH BATH ROOMS
ELECTRIC LIGHT & LIFT. GARDEN
Well known Restaurant at moderate charges
Open to non-Residents. American Bar. Billiards
F. REINSPERGER, Proprietor
Late of NEW RIVERVIEW HOTEL

Salonica Cigarette Co
Société Anonyme
FOURNISSEURS DE S.A. LE KHÉDIVE
Magasins de Vente
LE CAIRE
ALEXANDRIE
SUCCURSALES DANS TOUTES L'EGYPTE ET LE SOUDAN
Représentants en Grande-Bretagne, Allemagne, Autriche, Belgique et dans les principaux Centres d'Europe
FABRICANTS DES
Régies Italienne, Autrichienne et Tunisienne

Ste RUSSE DE NAVIGATION
à Vapeur et de Commerce
Ligne Directe entre Odessa et Alexandrie
via Pirée, Smyrne et Constantinople
Départ d'Alexandrie chaque Jeudi vers midi.
Ligne Circulaire Bi-mensuelle
entre Alexandrie, Port-Said et les ports de la Syrie jusqu'à Constantinople.
Départ Mercredi à 4 h. p.m.
L'AGENCE D'ALEXANDRIE, rue St. Mark, No 1

Travel without Trouble
F. TH. FOTIADÈS & Co
Tickets, Coupons, Vouchers and Circular Letters
Telegrams: "FOTIODELTA"
Telephone No 1788 - Post Office Box No. 1013
HEAD OFFICE: 21, QUEEN FRONS STREET, 21
ALEXANDRIA - EGYPT
ISSUE tickets from Alexandria, Port-Said, Suez by all the Steamship Companies
EFFECT Single and Return bookings to Khartoum (Sudan) via the Nile and the Red Sea.
RESERVE First or charge Seats in Restaurant Cars and berths in Sleeping Cars.
INSURE Passenger's Baggage, goods and Life
COLLECT Baggage, Packages and goods of all descriptions as well as Money orders, Luncheons etc., to all parts of the World
FORWARD
STORE Baggage etc. at each horrom rates.

WINDSOR HOTEL
AVEROFF Street
facing the sea, on the New Quay of
ALEXANDRIA
Terms: Pension from P.T. 60
Room from . . . . P.T. 20 per day
Board Lunch & Dinner . 600 per month
Full Pension . . . . 975 " "
Lunch P.T. 15. Dinner P.T. 20
Sole Proprietor: Aug. Von MILLINGEN

Service Maritime Roumain
BUCAREST
Agents généraux pour l'Egypte et l'Orient
Wm. H. MULLER & Co.
Alexandrie, 16, Rue Sesostris
(avec leurs succursales: PORT-SAID, SUEZ CONSTANTINOPLE et le PIRÉE)
Adresse Télégraphique Mullerco
Ligne régulière de Paquebots-Poste rapides
entre
Alexandrie Le Pirée, Constantinople, Constantza et vice-versa.

NORDDEUTSCHER LLOYD
BRÊME
Agents généraux à Alexandrie 16, Rue Sesostris
Wm. H. MULLER & Co.
Adresse Télégraphique Mullerco
Lignes régulières de Paquebots-Poste rapides
entre Alexandrie, Naples et Marseille.
entre Port-Said, Brême et Hamburg par voie de Naples, Gênes (Alger Gibraltar) Southampton Amers.
entre Port-Said, le Chine et le Japon voie de Suez, Aden, Colombo, Penang, Singapore.
entre Port-Said et l'Australie, voie Suez, Aden, Colombo etc., et vice versa.

Roberts, Hughes & Co
BEST HOUSE FOR
BOOTS AND ATHLETIC GOODS
ALEXANDRIA
RUE SESOSTRIS
CAIRO
RUE KASR-EL-NIL

FIRE.
Guardian Assurance
COMPANY LIMITED.
FIDELITY.
National Guarantee & Suretyship Association, LIMITED.
MARINE.
Union Insurance Society of Canton, LIMITED.
HEWAT, ROMEO & Co
Agents for Egypt & Sudan

THÉODORE AUTOFAGE
CONSTRUCTEUR-MÉCANICIEN
BUREAUX et ENTREPÔTS
Rue Sabri-Abu, N. 30.
ALEXANDRIE
EGYPTE

H. & J. BLUMENTHAL FRÈRES
Constantinople - Le Caire - Alexandrie
NÉGOCIANTS - COMMISSIONNAIRES
VENTE EN GROS
Horlogerie - Bijouterie
Articles dentaires - Lampes à incandescence et divers
Seuls concessionnaires des
PHONOGRAPHES des marques bien connues Odéon et Fonotipia
BLUMENTHAL LIGHT
Alexandrie, Rue de France N. 32 pour la vente en détail de Lampes à incandescence et divers articles d'éclairage.

TABLE DES ANNONCES

PAGES

A

Abbey Improved Chilled Shot Co 1714
Abdel-Meguid Koraeïm . . . 1684
Aboulafia, I 1374
Acdarian, Ohannès XXXI
Acriter 1718
Adelphi Hotel. 1721
Agarase . . . . . bas de page
Albert Frank Co. of Egypt . . 1691
Alexandre 1725
Alexandria & Ramleh Rlys Co. Ltd 370
Alexandria Water Co. Ltd . . 370
Al-Hayat 774
Allcock's 10
Allen, Alderson & Co. Ltd . . 6, 7
Allgemeine Elektricitats Ges . 1448
Almanacco Italiano . . . bas de page
Alnwick Foundry & Engineering Co 1726
Altermann, V. 1247
Ambassadeurs (hôtel), Vichy. . 164
Ambatis, Ch. D. 1686
Amivea 256
Ancre (Cie d'assurances). . . 1279
Anglo Belgian Co. of Egypt Ltd 371
Anglo-Egyptian Bank Ltd . . III, 345
Anglo Egyptian Ice Co . . . 1488
Anglo-Egyptian Land Allotment Co 358
Anglo-German Pharmacy . . 1607
Anhoury (Beureries) 1313
Aniodol . . . bas de page, 1727
Annuaire du Comm. de Belgique 466
Annuaire du Commerce et de l'Industrie (Bulgarie) . . . 1713
Annuaire de Grèce 1714
Annuaire Médical Egypt., bas de page, 1553
Annuaire Oriental 1714
Aprahamian & Stein 1475
Aquilina frères 1476
Arachtingi, Edg. A., & Co . . 1588
Arnott, William & Co . . . 1717
Assayas Frères & Co. . . . 1392
Assicuratrice Italiana de Milan bas de paga, 1279
Associated Cotton Ginners of Egypt, Ltd 373
Augusta, Soc. anon., (Turin) . 1253
Austria, (Soc. anon) . . . 1475, 782
Austro-Orientalische Handels A.G. XIX
Autofage, Théodore . . . plan d'Alex.

PAGES

B

Bachmann & Co 1724
Baharia, Stil 788
Bancel, François, & Co . . . 146, 147
Banco di Roma . . . . . IV, 346
Bank of Egypt, Ltd . . . . V, 347
Banque d'Athènes. . . . . VI, 347
Banque Comm. de Grèce . . 788
Banque égypt. de Commerce VII, 348
Banque Française d'Egypte . . 349
Banque Hypothécaire Franco-Egyptienne 349
Banque Impériale Ottomane XVII, 349
Banque de Mételin . . . VIII, 350
Banque Nationale de Grèce. . 783
Banque d'Orient . . . . . IX, 350
Barany, W., M. Lazame & Co. bas de page 1581
Barclay, Andrew, Sons & Co Ltd 1719, 1723, 1724
Barde, Henry 1434
Bartolo & Buhagiar 1519
Bataille. 1321
Bazar du Nil XVIII
Bel-Air (Hôtel) 174
Belle Jardinière 1392
Bencini & Quistas . 1450, 1453, 1510
Bengué (Baume) . . . . bas de page
Berlitz School. 1442
Berger & Wirth. . 1449, 1504, 1720
Betry, Mme Vve, bas de page 1648, 1727
Beurrerie Anhoury 1313
Bichara, Elias D. 170
Biscuits Ollivier 1726
Biscuits Pernot . . . page de garde
Blache, Paul 1387
Blair, Campbel & Mc Lean Ltd . 1723
Blancard Frères . . . dos couverture
Bolaffi, Alberto 1650
Blumenthal frères . plan d'Alexandrie
Bodenstein, C., & Co., . . plan du Ciare, 1514
Bœhm, Rudolph, & Co . . . 1661
Bondi Lifchitz & Co. . . . 486
Boulet & Co 1723
Brandt, Jules & Co . . plan d'Alex.
Brehmer, Gebruder, ... 148
Buccellati, A. . . bas de page, 1614
Bureau d'Assurances Générales. . 1280

PAGES

C

Cacomanolis & Psorulla. . . 1596
Cadolle & Fils 1719
Cairo Electric Railways & Heliopolis Oasis Co. . . . 373, 766
Cairo Express Agency . . 1263, 1660
Cairo Sand Bricks Co. . bas de page
Caisse Hypothécaire d'Egypte . 351
Calamaro, S. 791, 1619
Calanna, G., & Co. 1248
Callender's Egypt. Damp Proof. Co. Ltd. . . . . couverture
Cangiarri's Hotel 174
Capéronis, Panos. 787
Carabana . . . . . bas de page
Carapanayotis, X. A 1688
Caridi, John & Co 1589
Caslon. 459
Cassa di Sconto e di Risparmio. X, 351
Cauët. 1719, 1722, 1727
Chagouri, T., ... 1314
Chalhoub, Selim A. XXIV
Chamberlaine, A. 1582
Chami, M., & A. Pinard . 1503,1551
Champion, Théodore & Cie. . 1650
Chatwood Safe & Co. . bas de page
Chelmis, A., & Co XXVI
Chemins de Fer de l'Etat . . 134,135
» » P.L.M. . . . 136, 137
» » du Soudan. . 138
Chemla Frères . . . . . bas de gage
China Mutual Life Ins. Co. . 1280
Chocolat Menier, bas de page, page de garde
Cinématographe Pathé . . bas de page
Claverie, A. 1600
Clyde Stores Co., Ltd . . . 1639
Colloid, Wolfram Lamp Co., plan du Caire
Comello, F., & J. Nadel. . . 794
Comar, F. & Fils . . . . . bas de page
Commercial Loans Bank & Warehouses of Egypt. . . . XI
Commercial & Agency Co. of Egypt, Ltd 375
Comp. Agricole du Nil . . . 360
Comp. Immobilière d'Egypte . 360
Comp. des Messageries Maritimes 143
Comp. Russe de Navigation plan d'Alex. et 144
Comptoir d'Entreprises bas de bage 1351, 1426
Compt. Financier et Commercial XV, 352
Comptoir National d'Escompte de Paris. . . . . XII, 352
Constantinidis, C. Ch. . . . 1332

PAGES

Continental Hotel (Port-Saïd) . 1499
Contrexeville 164
Cosmatos, Ch. A. 1689
Cook, Thos & Son XXII
Courvelis, C. B., ... 786
Covi, Ettore, bas de page, tranche supérieure, 1438,1447,1521
Crédit Franco-Egyptien . . . XV, 353
Crédit Lyonnais 353
Critti, C. . . . . plan d'Alex.
Croccolo, C. E., & Co. . . . 1263
Croniras, G., & Co 1261
Crown Brewery of Alex. . plan d'Alex.
Cuming, F.W., & Co . . . 1281
Cusenier . . . . . couverture

D

Davies, Walter W. 1055
Deberny & Co. 460
Demaré, V. 1715
Dendrinos, L. 1411
Dello Strologo, Ernest . . . 1712
Deroin, G., & Fils. . . plan du Caire
Deschizeaux, J. 1387,1603
Deutsche Orientbank A.-G.. . XIII, 354
Deutsche Weinbrauverein . . 1658
Didot-Bottin 1714
Dimitrino & Co . . . . XXVII, 1371
Doropulo Frères . . . plan du Caire
Drossos & Company . . . 1583, 1590
Duckering, Chas 1724
Ducommun, F. 1494
Dunlop Rubber Co. Ltd . . . 166
Dussert, Aug. 1719
Duvignau de Lanneau . . . 14

E

Eastern Exchange Hotel. . . 1489
Ecole Spéciale d'Architecture . 1440
Ecole Spéciale de Travaux Publics page de garde
Edoux & Co 1277
Egyptian Delta Light Rlys Ltd. 382
Egyptian Engineering Stores page de garde, 383
Egyptian Entreprise & Development Co Ltd 383
Egyptian Land Investment Co . 361
Egyptian Rubber Co. . . . 1248
Egyptian Salt & Soda Co Ltd, plan d'Alexandrie, 384
Egyptian Sanitary Engineering Co, plan du Caire, 1248
Egyptian Sanitary & Engineering Stores 1513

PAGES
Ehrlich, B., & Co. XVIII
Electricity & Ice Supply Co . . 389
Ephtimios & Marcoulidis. . . 1393
Equitable des Etats-Unis plan d'Alex., XVI
Equitable de France. 1282
Eschler, David 1660
Esposito, A. D. 1513
Etablissements Modernes. . . 1522
European Agency 9
Excelsior Palace Hotel . . . 161
Exchaw, John. . . . . bas de page

F

Fabris, N.. 1273
Fattucci figli & Co 458
Faudel's, Ltd 1724
Fayès Dr . . . . . bas de page
Fayoum Light Railways Co. . 386
Ferment (Société Le). . . 1553, 1726
Ferré, H. Blottière & Cie . . 1726
Floquart, V. & E. Isidore . 165, 1292
Fontanella, C., & Co. . . . 1553
Formenton, G., & Figli . . . 1638
Fotiadès, F. Th., & Co . plan d'Alex.
Fouquet & Co. (sulfo-Rhinol) bas de page
Franco Tosi 1525
Frank (Grains de Santé) bas de page, 1727
Frank, Albert, & Co. 1691
Friedrich Wilhelm (Cie Assurance) plan du Caire, 1282
Fumonze (Etabl.). 1618
Furst, Giacomo 1263

G

Galetti, F., & Figli. 1370, 1435, 1603, 1610, 1618
Ganni, Enrico, & Co. . bas de page
Gasmotoren Fabrik Deutz dos couverture, 1292, 1524, 1525
Gasparinatos, Spiro 1658
Gatineau, Dr L. 1430
Gaumont (Etabl.). 1383, 1615
General Egyptian Sanitary Supply & Engineering Co. 794
Genève (Hôtels recommandés) . 155
Gentile, Giuseppe. 1575
Georgiadès, Dr N. 1370
Gérard, Joseph 1476
Gharbieh Land Co 362
Ghiolman's Toursit office . . 1728
Giuliotti, O. 1434
Gouzée, Henri. 1590
Gramophone Co., plan d'Alexandrie, 1613

PAGES
Grand Hôtel (Le) (Marseille) . 158
Grand Hôtel d'Athènes . . . 786
Grand Hôtel des Bains . . . 161
Grand Hôtel des Bergues (Genève) 155
Grand Hôtel de la Cloche (Dijon) 154
Grand Hôtel Karoun. 169
Grand Hôtel (Lyon) 156
Grand Hôtel (Louxor) . . . 170
Grand Hôtel National (Genève). 155
Grand Hôtel des Thermes (Plombières) 160
Grande Pension de Famille. . 171
Grands Garages d'Egypte . . 467
Greco, Pierre de V. 1591
Green & Boulding, Ltd. . . . 1722
Gresham Life Insurance Co. . 1283
Guardian Assur. Co. Ltd., plan d'Alexandrie
Guivet, J., Regaud & Co . . 1727

H

Hackh, Hugo . . . . plan du Caire
Haddad, S. S., ... 1528
Hadgès, Nessim . . plan d'Alex., 1376
Hamburg & Anglo-American Nile Co. . 145, 386, 1247
Handrinos, S. . . . . bas de page
Hardmuth, L. & C. 1719
Heliopolis 766
Heliopolis Dairy 767
Heliopolis House 168
Heliopolis Palace Hotel . . 386, 1495
Hélouan 771
Hematogène du Dr Hommel, bas de page
Hess & Co XXIV
Hewat, Romeo & Co. . . plan d'Alex.
Hogg (Huile de) . bas de page, 1246
Hommel Dr . . . . bas de page
Hôtel de la Gare 171
Hôtel Métropole & Geneva Palace 155
Hôtel Moderne et du Jura . . 154
Hôtel du Nil 1721
Hôtel du Parc 163
Hôtel Regnard 1721
Hôtel Royal 1497
Hôtels recomandés Egyptiens . 167
Hôtels recommandés Etrangers . 149
Houghton, M., & Co . . bas de page
Hovis Bread . . . . bas de page

I

Industrial Building Co of Egypt. 387
International Hotel, Vichy . . 164a
Iodokinol . . . . bas de page
Iodosalina. 1252
Isherwood Brothers . . . Couverture

PAGES

Isvoranu, Henri 1591

J

Jabès, Levy & Co. 1407
Jaquemet Mesnet & Co., . . 1575
Jefferey, Alfred & Co., . . . 1718
Jennings, George, Ltd. . . . 1722
Joannidis, J. G., ... 1695
Journal du Caire. 1517
Journal Le Progrès 1517

K

Keating 8
Khayat, Elie, & Co 1638
Khedivial Mail Steamship
& Graving Co. Ltd . . .142, 387
Khouloussy bey, A., plan du Caire, 1495
Kienzle & Simonds . . bas de page
Kolandjian, Bedros 1696
Kordofan Trading Co. Ltd . . 1698
Koubbeh Gardens (Soc.-anon.) . 363
Kramer, L., & Co. . 1317, 1257, 1492
bas de page et plan du Caire
Krause, Karl 1249
Kriegck 1727
Krieger 1266, 1645
Küppers-Pharmacie . . bas de page
Kuster, R., & Co. .bas de page, 1479

L

La Bourboule (Hôtel Métropole et
Continental). 157
Lactobacilline. 1553, 1726
Lancaster, Sasson & Co . . 1449, 791
Land Bank of Egypt . . . 355
Lang frères 1452
Laurens, Ed., . . . plan d'Alexandrie.
Lazzerini, G., & Co XXXI
Lecoq, Mme H. 1405
Lefranc & Cie. . . 1449, 1504, 1721
Legrand, Bardou & Co . . . 1552
Lemal, A., & Co 1591
Leykam-Josefsthal XXIV
Librairies Gén. de Paris. . . 1722
Lido-Plage Venise 161
Liguria (Cie d'Assurance) . . 1284
Lloyd Autrichien, plan d'Alexand., 141
London Directory Co. Ltd . . 9
Lorilleux, Ch., & Cie,
bas de page, 1449, 1505, 1721
Loser, Janos (Palma), . bas de page
Luri, Félix 1451, 1605
Lyon (Grand Hôtel) 156

PAGES

M

Maatouk, Joseph (Les fils du feu) 1551
Madjarian, Sarkis. XXVIII
Maison de Famille 1721
Manure Co. of Egypt . . 388, 1450
Maratos, Georges 1272
Marcus, G., & Co. . . .plan d'Alex.
Mariani & Co. 1488
Marie-Brizard & Roger page de garde
Margosches, H 457, 1490
Margosches, Marc 1258
Marmoni (Etabl.). . . . 461, 1728
Marseille (Grand Hôtel) . . . 158
Martell J. & F., Cognac . bas de page
Martin, A., & Co. 132
Mavrides, S., & Fils 1054
Medina, Lamberto & Co. . . 1421
Meinecke, Geo XXXII
Melachrino, M., & Co., bas de page, 1373
Meletopoulos, N. A. 1724
Menahem, Abraham M. . . . 1498
Menier «Chocolat» . . bas de page
Merenda, Umberto . . bas de page
Messageries Maritimes . . . 143
Minck & Ericksson, . .plan d'Alex.
Minieh Palace Hotel 173
Mirabeau (Aix-les-Bains) . . 151
Miraton (Châtel-Guyon) . . . 152
Mœris Hotel 169
Mollén, Geo E. . . . couverture
Mollet, Mme Marcelle, plan d'Alex. et 1421
Mollik, A. H. 1448
Mont-Dore. 159
Moring & Co. 1514
Moulet, C. D., & Co. . . . 1551
Mourès, A. (Etabl.) 175

N

National Bank of Egypt. . . II, 356
Nationale XXVIII
Nestor Gianaclis Ltd dos couverture
Neuchatel Asphalte Co. Ltd, bas de page
New Egyptian Co. 389
Nicolaïdis Frères 1377
Nistri, Enrico XXVI
Nistri, Giuseppe 470
Nile Land & Agricultural Co. . 363
Nimr, F., & Co. 1682
Norddeutscher Lloyd, plan d'Alex., 140

O

Officine Mecaniche Stigler . . . 1277
Orenstein & Koppel, Arthur Koppel,

PAGES

(Soc. Anon.) plan d'Alex. et page de garde.
Orowetz, J. . . . . bas de page
Ozonateur 1715

P

Padova, G., & Co. . . plan du Caire
Palacci fils, Haïm & Co., plan du Caire
Palma (Loser-Janos) . . bas de page
Panajottou, J.E., & Co . . . 1527
Panelli Figli di Ferdinando. . plan d'Alex., 148, 1262
Panzetta, Beniamino. . . . 1637
Papadorotheou, N., ... 1552
Papanicolas, E.A. (Iodokinol) bas de page
Pappas. Athanase 1704
Paris, J., ... 1596
Pastilles Valda page de garde et bas de page
Pathé (Cinéma) . . . bas de page
Pathé Frères . . . bas de page, 1383
Peignot, G., & Fils 462
Pelletier, Gustave. 174
Pernot (Biscuits) . . page de garde
Perry's Directory. 1713
Petit Marché 794
Petsaly Coal Co. Ltd . . . 390
Phenix Autrichien 1287
Phillips, F., & Co. 1544
Phosphatine Falières. . . couverture
Pilules Pink .. bas de page, 1609, 1727
Piperno, M. V. 1390
Pisani, Vettor. 1252
Platrières de Ballah . 390, 1550, 1616
Playoult, Adolphe. . . . 166, 1585
Plombières-les-Bains 160
Pollak, D. H., & Co 1718
Pollak, H., & Co. XXV
Port-Said Salt Association Co Ltd. 391
Port-Saïd Ship Water Supply Co. XXVIII
Pougues . . . . . bas de page, 157
Prima Fabbrica Birra di Graz . 1315
Prioux, P., & Co. 463, 1725
Progrès (Au) Soc. An. . . bas de page et plan du Caire
Progrès (Journal Le). . . . 1517
Protopapas, E. D., & Co . . . 1377

Q-R

Quina-Laroche . . . bas de page
Radetich, G., & Co. 1585
Redding & Bonnet 1272
Régie des tabacs. . . . couverture
Regnard (Hotel) 1721
Reichenstein, E. 1421

PAGES

Reinsperger, F., . . . plan d'Alex.
Reis, L., & Co. 816
Rève des Dames 1523
Roberts, Hughes & Co. . plan d'Alex.
Roll (Maison) . . . 1266, 1267, 1713
Roneo Ltd. 1527
Rossia (Cie d'assurances) . . 1282
Royal Hotel 1497

S

Sakakini Frères 1506
Salama, C. & V.. 1593
Salonica Cigarette Co bas de page, plans d'Alex. et du Caire, 1378
Saoulli & Chrissantou. . . . 1706
Sault, confiserie 1395
Savon de Marseille . . page de garde
Savoy Hotel . . . . bas de page
Sayeg, Emine. 1717
Schuler, L., ... 1601
Selvadjian, K. E.,. XXIII
Service Maritime Roumain plan d'Alexandrie, 140
Shanghaï Life Insurance Co Ltd, bas de page
Shannon Ltd. . . . bas de page
Siemens-Schuckert plan du Caire, 1447
Silésienne 1289
Simonds, H. & G. Ltd . . . 1315
Singer Manuf. Co. 1526
Skinitou, Th. XXIX
Smith Premier Visible . . . 1527
Società Ital. pel Commercio dei prodotti alimentari . . 1586, 1594
Société Agricole de Kafr el-Dawar 364
Soc. An. du Béhéra 392
Soc. An. des Brasseries d'Egypte 392
Soc. An. Ceramique de Mantoue plan d'Alexandrie, 781
Soc. Anon. de Commerce . . 393
Soc. Anon. Immobilière des terrains Guizeh et Rodah. . 365
Soc. Anon. d'Irrigation de Baliana 396
Soc. An. des Mines & Fonderies de Zinc de la Vielle Montagne, 1321, 1661
Soc. Anon. Egypt. de Publicité, page de garde, bas de page, 456, 468, 782, 1259, 1268, 1504, 1553, 1624.
Soc. An. des Tramways d'Alex. 396
Soc. An. des Tramways du Caire 139
Soc. An. des Usines Bergées . 464
Soc. Belge Egypt. de l'Ezbékieh. 366
Soc. de Biens-fonds urbains et ruraux 366
Soc. Foncière d'Egypte . . . 367

PAGES
Soc. Gén. d'Assur. Ottomane, couverture.
Soc. Gén. de Bonneterie . . 1716
Soc. Gén. Eg. pour l'Agriculture et le Commerce . . . XIV, 357
Soc. Gén. d'Electricité et de Mécanique . . . . XXX, 1448, 1525
Soc. Industrielle des Téléphones, 1351, 1716
Soc. du Médoc-Garage . . . 466
Société Nationale 1261
Soc. des Poudreries & Cartoucheries Helléniques . . . 788
Soc. des Terrains du Caire et de sa banlieue. 386
Soc. des Trav. Publics du Caire 400, 1550
Soennecken 1484, 1573
Sornaga, S. 1550
Splendid Hotel (Pougues) . . 157
Splendid & Nouvel Hotels (Chatel-Guyon). 153
Stamatis, Douras & Co. plan d'Alex.
Standard Life (Cie d'Assurance) 1289
Stein, S. 792, 1392
plans d'Alex. et du Caire.
Steinauer, Max, & Co, page de garde.
Stoia, Sebastiano di G. . . . 1552
Sudan Development & Exploration Co Ltd 402, 1708
Sudan Land & Commercial Co. 401
Sudan Mercantile Co. Ltd. . . 1708
Sulfo-Rhinol . . . . . bas de page
Supino, S., ... XVIII
Sussmann, G. . . bas de page, 1318
Suzzarini, Toussaint, bas de page, 1552

T-U-Z

Tambacopoulo, D. P., & Co. . 1594
Tasco, A., ... 169
Telephone Co of Egypt . . .117, 401
Toccos, Nicolas D., . . . 1374, 1378
Thomson-Houston (Cie Egyptienne) plan du Caire et XX
Tracadas, S. C., & Co. . . . 1435
Tramways du Caire 139
Tramontina, E. 1587, 1595
Transit Express 1263
Tsykalas, Dr 1561
Tuck, Raphaël & Son Ltd . . 1717
Turog Bread . . . . . bas de page
Tyrbé (Le). 1648, 1727
Tzovaras, Dr N. A. 1708
Union Foncière d'Egypte. . . 369

PAGES
Union Industrielle et Commerciale d'Egypte 401
United Egyptian Salt, Ltd . . 402
Upper Egypt Hotels Co. . . 402
Upper Egypt Irrigation Co . . 402
Usines Bergès 464
Vakis, N., & Co 172, 173
Valle, Luciano, & Co., . . . 1595
Vallianatos, V. S. 1709
Valda (Pastilles) . . .
bas de page et page de garde
Van Vloten, Th. F., & Co . . 1587
Veritas Cigarette Manufac., plan du Caire.
Vernes Guinet Sigros & Co. . 1277
Vescia, Michel, & Co . . . XXVII
Vial Frères (Vin de Vial) . . 385
Vichy (Cie fermière). . . .
bas de page, couverture et 162
Vichy (Hôtels recommandés) 162 à 164
Victoria 1726
Victoria de Berlin (Cie d'assur.) 1291
Villa Regina, hôtel 161
Ville Lumière 468
Vittel 150
Voirin, J. 465
Vranas, Nicolas 794
Vuitton, Louis, 176, 1714, 1716, 1723, 1727, 1728.
Walker & Meimarachi, . plan d'Alex.
Walker & Meimaraki Ltd. . . 1258
Walker & Meimarachi Bar plan d'Alexandrie, 1347
Waller & De Carli 1465
Watson, James & Co Ltd. . . XXV
Waygood, R., & Co Ltd. bas de page. 1715
Wells, A. G., & Co. 5
Werli, J. 1462
Westner, A., & Co.
bas de page et plan du Caire.
Whitehead, Morris & Co Ltd, 1052, 1053, 1505, 1506, 1601, 1602
Wiener Bank Verein . . . 256
Willock, Reid & Co 1525
Windsor Hotel, bas de page et pl. d'Alex.
Windsor Hotel (Minieh) . . . 172
Yanni, Victor. 1602
Young, Alex. . . XXI, 1452, 1509
Zacharoff, John 1711
Zaharija, G. G., & Co . . . XXVIII
Zammit Carlo. 1273
Zarifis, D 470

TABLE GÉNÉRALE DES MATIÈRES

A

PAGES

Aboukir Company Ltd . . . 358
Abréviations 17
Académie Commerciale Hellénique d'Alexandrie 418
Accordeurs de Pianos . . . 1259
Achat et Vente de Terrains . 1259
Acides 1259
Administration de l'Egypte . . 51
Adresses d'Egypte 469
Affichage (Agence d') . . . 1259
Agences de Bourse 1259
Agences diplomatiques et Consulats Généraux 1259
Agences d'immeubles. . . . 1260
Agences de location 1260
Agences de navigation . . . 1260
Agences de publicité. . . . 1260
Agences techniques 1260
Agences télégraphiques . . . 1260
Agences de voyage 1260
Agents d'affaires 1260
Agents d'assurance 1262
Agents de change 1262
Agents transitaires 1263
Agents & Courtiers maritimes . 1262
Agricultural Bank of Egypt. . 345
Agriculture (Administration de l') 226
Agriculture de l'Egypte. . . . 53
Agronomes 1264
Aiguiseurs. 1265
Alcool (Fabriques d') . . . 1265
Alexandria Arenolith Co. . . 370
Alexandria Central Building Co 358
Alexandria Engineering Works . 470
Alexandria Exchange Co Ltd . 358
Alexandria Sporting Club . . 435
Alexandria Water Co. Ltd . . 370
Alexandria & Ramleh Railway Co Ltd 370
Alexandrie (Adresses d') . . 793
Allen, Alderson & Co. Ltd . . 371
Ameublements 1266, 1713
Amlak Syndicate Ltd . . . 358
Anglo-Belgian Co. of Egypt Ltd 371
Anglo-Egytian Bank Ltd. . . 345
Anglo-Egyptian Commercial Co Ltd 371

PAGES

Anglo-Egyptian Finance & Exchange Co. Ltd 346
Anglo-Egyptian Land Allotment Co 358
Anglo-Egyptian Spinning and Weaving Co. Ltd 371
Anglo-Egyptian Sudan . . . 1663
Annuaires et Guides . . . 1268, 1713
Antiquité de l'Egypte . . . 32
Antiquités & Curiosités . . . 1269
Antiquités & Musées (Serv. des) 125
Antisepsie 1714
Aperçu Historique de l'Egypte . 25
Appareils d'éclairage. . . . 1270
Appareils médicaux 1270
Appareils d'orthopédie . . . 1270
Appareils photographiques . . 1714
Appareils sanitaires 1270
Aquarium du Gouvernement . 126
Architectes. 1270
Argenterie & Orfévrerie . . . 1272
Armée Egyptienne. 199
Armée d'Occupation 316
Armes et Accessoires. . . 1272, 1714
Arpentange (Service de l') . . 197
Artesian Boring & Prospecting Co 372
Articles de marine 1273
Articles de ménage 1274
Articles de modes 1275
Articles de voyage . . . 1275, 1714
Artificial Stone Co 372
Artistes Peintres 1277
Ascenseurs 1277, 1715
Asia Minor Steamship Co Ltd . 372
Asiles. 1277
Asphalte et Bitume 1278
Assainissement 1715
Assemblée Générale 186
Assiout (Adresses de) . . . 1055
Associated Cotton Ginners of Egypt 373
Association égypt. pour favoriser le Tourisme 403
Association des Etudiants etc. . 403
Association internat. d'Assist. publique du Caire 403
Association Intern. des Pharmaciens du Caire 404
Association Intern. de secours Alimentaires 404

PAGES

Association mutuelle des employés de bureau du Caire . . . 404
Association des Négociants Importateurs Hellènes d'Alex. . 418
Associazione Italiana di Mutuo Soccorso 418
Assouan (Adresses d') . . . 1064
Assurances 1279
Austro-Orientalische Handels A.G. 373
Automobile Club d'Egypte . . 430
Automobile (règlements). . . 122
Automobiles 1291, 1715
Autres Villes de l'Intérieur de l'Egypte. 1236
Avocats 1292

B

Bains 1306
Balayage & Arrosage (service de) 241
Banco di Roma 346
Banda Nazionale Italiana . . 419
Bandages 1306
Bank of Abyssinia 347
Bank of Egypt 347
Banque d'Athènes 347
Banque égypt. de Commerce . 348
Banque Française d'Egypte . . 349
Banque Impériale Ottomane . 349
Banque de Mételin 350
Banque d'Orient 350
Banques 1306
Banquiers 1308
Barques (Location des) . . . 121
Bars 1312
Baudets et Chameaux (Location des) 122
Bazars. 1312
Bekour Holim 405
Benha (Adresses de) 1067
Beni-Souef (Adresses de) . . 1074
Bétail (Négociants en) . . . 1313
Beurreries-Beurre. 1313
Bibliothèque Khédiviale . . 225
Bibliothèques 1314
Bicyclettes (vente-locations) . . 1314
Bière (fabriques de) 1315
Bière (négociants en) 1315
Bijoutiers, Orfèvres . . . 1316, 1715
Billards 1321, 1715
Biscuits 1321, 1715
Blanc 1321
Blanc de zinc 1321
Blanchisseurs & Repasseurs . . 1321
Bois de chauffage 1325
Bois de construction. 1322

PAGES

Boites en carton 1325
Boites en fer blanc. 1325
Bonneterie 1326, 1710
Bouchers & Charcutiers . . . 1329
Bouchons 1331
Bougies (fabriques de) . . . 1331
Boulangeries 1331
Boutons (fabr. de). 1335
Brasseries 1335
Brevets d'invention 1336
Briqueteries 1336
British Benevolent Fund . . 419
British Charitable Fund . . . 405
British Engineering Co. of Egypt Ltd 373
British Force in Egypt . . . 316
British Recreation Club . . . 430
Brodeurs 1337
Brosses (fabriques de) . . . 1337
Brosses (nég. de) 1337
Building Lands of Egypt . . 359
Bureaux de Placement . . . 1337
Bureaux de Renseignements . 1338
Bureaux Techniques 1338

C

Café (Négociants en) 1338
Cafés-Concerts 1339
Cafés et Bars 1339
Cailles (Exportateurs de) . . 1350
Caire (Adresses du) 469
Cairo Circulating Library . . 405
Cairo Electric Railways & Heliopolis Oasis Co 373
Cairo Estate Co (soc. anon). . 359
Cairo Exchange Ltd. 351
Cairo Land & Financial Co. . 359
Cairo Sand Bricks Co. . . . 374
Cairo Sewage Transport Co Ltd. 374
Cairo Suburban Building Land Co 359
Caisse de la Dette Publique . . 301
Caisse Hypothécaire d'Egypte . 351
Caisses d'Epargne . . . 102 et 1350
Calendrier (1911). 20
Callender's Egyptian Damp Proof Co 374
Campements 1716
Canal Maritime de Suez (Compagnie Universelle du) . . 377
Cannes (Fabricants de) . . . 1350
Cannes (Négociants en) . . . 1351
Canots Automobiles 1716
Caoutchouc (Articles en) . . 1351
Caoutchouc manufacturé. . . 1716
Caracols 1351
Caractères typographiques . . 1717
Carreaux en ciment 1351

PAGES
Carriers 1352
Carrosserie 1352
Cartes postales illustrées 1353, 1717
Cartouches 1717
Carver Brothers & Co. Ltd . . 374
Casernes 1354
Cassa Prestiti della Società Italiana del Risorgimento. . . 419
Cassa di Sconto e di Risparmio 351
Central Egypt Exploration . . 375
Cercles et Clubs . . 430 et 1354
Cercle d'Escrime Egyptien . . 431
» » (Alexandrie) . 435
» Français (Caire) . . . 431
» » (Alexandrie) . 436
» Hellénique (Caire) . . 431
» Inter. (Mansourah) . . 440
» » du Canal de Suez 440
Cercle d'irrigations et leurs subdivisions 78
Cercle Italien 436
» Italien Risotto . . . 431
» Khédivial 436
» Mohamed Aly . . . 436
» Suisse 432
Céréales 1356
Chaba Land Co. Ltd. . . . 360
Chaises 1358
Chaises (Réparation de) . . 1358
Chambres de Commerce et Unions Syndicales . . . 441 à 442, 1358
Chambres meublées & Pensions. 1359
Champagne 1717
Chandelles (Fabricants de) . . 1360
Chapeaux pour dames . . . 1361
Chapelleries 1361
Charbons de bois. 1362
Charbons de terre. 1364
Charcuterie 1365
Charpentiers 1365
Chaudières à vapeur 1717
Chaussures 1366, 1717
Chaux hydraulique 1367
Chébin el-Kom (Adresses de) . 1079
Chemins de fer (Administr. des). 291
Chemins de fer (horaires) . . 89 à 91
Chemins de fer Agricoles (Commission des) 290
Chemins de fer portatifs . . 1367
Chemiseries 1367
Chevaux (Marchands et Loueurs de) 1369
Cheveux (Négociants en) . . 1369
Chimistes 1370
Chinoiseries 1370
Cigares 1370

PAGES
Cigarettes 1370
Ciments 1382
Cinématographes. . . . 1383, 1718
Circolo Italiano «Risotto» . . 431
Cire à cacheter 1384
Clayton Gaz Co. of Egypt & Sudan 375
Clicheurs-photograveurs . . . 1718
Club Commercial . . . 432
» des Ecoles supérieures . 432
» des Fonctionnaires du Gouvernement 436
Club International Canottieri . 437
» Mohamed Aly 432
» du Parti National . . . 433
» Nautique Français . . 437
» » Hellénique . . 437
» Ramses 433
» Scientifique Hellénique . 437
Coffres-Forts 1384, 1718
Cognac 1718
Coiffeurs 1384
Colle-forte et Gélatine . . . 1718
Collèges 1390
Comestibles 1390
Commerce de l'Egypte . . . 54
Commerce extérieur de l'Egypte 60 à 72
Commercial Loans Bank & Warehouses of Egypt 351
Commercial & Agency Co of Egypt Ltd 375
Commercial & Estate Co of Egypt 375
Commissaires-Priseurs . . . 1390
Commission en douane . . . 1390
Commission des Chemins de fer Agricoles 290
Commissionnaires 1390
Compagnie Agricole du Nil . . 360
Compagnie des Bateaux-Omnibus 375
Compagnie Centrale d'éclairage par le Gaz 376
Compagnie Egyptienne Thomson-Houston 376
Compagnie d'Entreprises Commerciales en Egypte 376
Compagnie Frigorifique d'Egypte 377
Compagnie Immobilière d'Egypte 360
Compagnie des Messageries Maritimes 377
Compagnie Universelle du Canal Maritime de Suez 377
Compagnies de Navigation 133 à 148
Comptabilité de l'Etat . . . 193
Comptoir Financier & Commercial d'Egypte 352
Comptoir National d'Escompte . 352

PAGES
Confections 1391
Confiseries et Pâtisseries 1394, 1718
Conseil Législatif et Assemblée Générale 186
Conseil des Ministres . . . 185
Conseil Sanitaire Maritime et Quarantenaire 302
Conservatoire de Musique . . 419
Conserves Alimentaires . . . 1397
Constructeurs-mécaniciens 1397, 1719
Consulats & V. Consulats 316 à 328 et 1398
Cook (Thos) & Son (Egypt), Ltd 380
Copies (Bureaux de) 1399
Cordes et Cordages 1399
Cordonniers 1399
Corporation of Western Egypt, Ltd 360
Corps Diplom. et Consulaire 317 à 328
Correspondances (Temps pour) . 98
Corsets sur mesure . . . 1404, 1719
Cotons et Graines (Négociants en) 1405
Couleurs et Vernis 1411
Coupons des Dettes Publiques . 77
Cour d'Appel Indigène . . . 245
Cour d'Appel Mixte 267
Couronnes mortuaires . . . 1413
Courtiers en immeubles . . . 1413
Courtiers en marchandises . . 1415
Courtiers maritimes 1416
Courtiers en valeurs 1416
Couturières 1419, 1719
Couvertures 1719
Cravates 1421
Crayons 1719
Crédit Foncier Egyptien . . . 353
Crédit Franco-Egyptien . . . 353
Crédit Hypothécaire Agricole & Urbain d'Egypte 361
Crédit Local 353
Credit Lyonnais 353
Cristaux et Verreries 1421
Cuirs et Peaux 1421
Cuivres, ... 1423
Cultes . . . 329 à 344 et 1424
Curiosités 1424

D

Daïra Khassa de S.A. le Khédive 184
Daïra de S.A. la Khédivah Mère 184
Daïras 1424
Damanhour (Adresses de) . . 1083
Damiette (Adresses de) . . . 1090
Danse 1426
Dante Alighieri de Port-Saïd . 428
Décorateurs 1426
Décoration (Entrepreneurs de) . 1426
Dédouaneurs 1426
Dégraissage 1426
Déménagements 1426
Denrées coloniales et alimentaires (Nég. en) 1426
Dentelles 1430
Dentistes 1430
Depilatoire 1432
Dépositaires du Directory . . 16
Désinfection 1719
Deutsche Baumwollpresse A.-G. 380
Deutsche Orientbank A. G. . . 354
Deutscher Sportverein . . . 438
Deutscher Verein 430
Deutschnationaler Handlungsgehilfen-Verband 433
Diabétiques 1432
Dispensaires 1432
Distilleries 1432
Docks 1433
Domaines de l'Etat (Adm. des) . 295
Données météorologiques . . 127
Doreurs 1433
Douanes (Direction Gén. des) . 305
Drapeaux (Fabr. de) 1434
Draps 1434
Drogueries 1434
Drogues 1435

E

Eastern Omnium Trust Ltd . . 355
Eastern Telegraph Co. Ltd . 113, 381
Eaux Gazeuses (Fabricants de) . 1437
Eaux Minérales 1438, 1719
Eaux de vie de Cognac . . . 1720
Ebénistes 1438
Eclairage (Appareils d') . . . 1438
Ecoles . . . 217 à 228, 1440 et 1720
Ecoles Gouvernementales . 218 à 228
Eglises 1444
Egypt & Levant Steamship Co Ltd. 381
Egypte Actuelle (L') 45
Egyptian Aerated Water Co . 381
Egyptian Bonded Warehouses Co Ltd 381
Egypt. Delta Land & Investment Co. 361
Egyptian Delta Light Railway Co. 382
Egyptian Dredging Co Ltd . . 382
Egyptian Engineering Stores . 383
Egyptian Enterprise & Development Co 383
Egyptian Estates, Ltd 361
Egyptian Hotels Co. Ltd . . . 383
Egypt. Improvements Corporation 361
Egyptian Investment & Agency Ltd 355

PAGES
Egyptian Land Investment Co . 362
Egyptian Land & General Trust 361
Egyptian Lignolite Co. . . . 383
Egyptian Markets Co. Ltd . . 384
Egyptian Produce, Dreux & Co . 384
Egyptian Salt & Soda Co. Ltd . 384
Egyptian Sanitary Engineering Co 385
Egyptian State Railway . . . 405
Egyptian Sudan Exploration Co 385
Egyptian & Syrian Land Co Ltd 362
Electric Light & Power Supply Co. 385
Electricité 1447
Electricity & Ice Supply Co . . 385
Embarcation de louage . . . 121
Encadrements et Estampes . . 1448
Enchères publiques 1449
Encres 1720
Encres d'Imprimerie. . . 1449,1720
Engrais. 1449
Enseignes 1450
Entrepreneurs de Travaux Publics 1450
Epargne Immobilière Ltd. . . 362
Epiciers 1455
Eponges 1466
Equitation. 1467
Escaliers en fer 1467
Escrime 1467
Essences Aromatiques . . . 1467
Estampes 1467
Etnographie de l'Egypte . . 49
Etoffes et tissus 1467
Excelsior Hôtels (Soc. anon.) . 385
Expéditionnaires 1468
Experts 1468
Exportations 60

F

Facous (Adresses de) . . . 1094
Faïences (Fabriques de) . . . 1470
Faïences et Porcelaines . . . 1471
Famille Khédiviale 177
Farines (Négociants en) . . . 1473
Fayoum (Adresses de) . . . 1097
Fayoum Light Railway Co . . 386
Fédération Intern. de la Libre Pensée 405
Federazione Intern. fra gli operai e Impiegati 406
Fer blanc 1475
Ferblantiers 1474
Fer émaillé 1475
Fermes. 1475
Ferronnerie d'Art. 1475
Ferronnerie-Quincaillerie . . . 1476
Fers et Métaux 1479
PAGES
Feuilles de Séné 1481
Feux d'artifice (fabr.) . . . 1481
Fiacres-Automobiles 122
Fiacres (Location des) . . . 118
Filarmonica Maltese «La Valetta» 419
Filatures et Tisseranderies de soie 1481
Filigranes d'or et d'argent . . 1481
Filmes Cinématographiques . . 1481
Filtres 1481, 1721
Finances de l'Egypte 54
Fleurs artificielles 1482
Fleuristes 1482
Fondeurs de caractères . . . 1482
Forges et Fonderies 1482
Fourneaux 1484
Fournitures pour bureau . . 1484
Fournitures pour cordonniers . 1484
Fournitures pour dentistes . . 1485
Fournitures pour horlogers . . 1485
Fournitures pour navires. . . 1486
Fournitures p. photographes . . 1486
Fournitures pour tailleurs . . 1486
Fourrages 1486
Fraternité Chypriote 420
Fruitiers 1486

G-H

Gabbari Land Co 362
Galvanoplastie. 1487
Garages d'Automobiles. . . . 1488
Garde-Côtes (Administration des) 296
Gardes malades 1488
General Land Corporation. . 362
General Sport Club 438
Genève 155
George Nungovich Egyptian Hotel Co. 386
Gharbieh Land Co. 362
Ghezireh Mansions, Ltd. . . . 363
Glace (fabriques de) 1488
Glaces 1489
Gomme arabique 1489
Gouvernement de l'Egypte . . 50
Gouvernorats 57, 236
Graines de coton. 1489
Graines et semences 1489
Gramophones 1489
Graveurs 1489
Gruppo Filodr. Ermete Novelli . 406
Guergueh (Adresses de) . . 1104
Guides et interprètes (Tarif). . 123
Hamburg & Anglo-American Nile Co 386
Heliopolis (Adresse de) . . . 766
Heliopolis Palace Hotel . . . 386

PAGES
Heliopolis Racing Club . . . 433
Hélouan 771
» (Adresses de) . . . 775
Helwan Golf Club 433
Hôpitaux et Dispensaires 466, 452 et 1490
Horlogers 1491
Horlogers en gros 1491
Horticulteurs-Fleuristes . . . 1494
Hôtels 149, 1495, 1721
Hôtels recommandés Egyptiens 167 à 174
Hôtels recommandés Etrangers 149 à 164
Huileries 1500
Huiles de foie de morue . . 1722
Huiles minérales 1502
Huiles (Négociants en) . . . 1501
Hydrographie de l'Egypte . . 48
Hygiène 1722
Hygiène publique. . . . 128, 240
Hypothèques 1503

I-J

Importation . . . . . 60 à 72
Impôt Foncier 83
Impôts Basse-Egypte . . . 81
Impôts Haute-Egypte . . . 79
Imprimerie Nationale. . . . 310
Imprimeries, Typographies, Lithographies 1503
Indigo 1507
Industrial Building Co of Egypt. 387
Industrie de l'Egypte . . . 53
Ingénieurs. 1507
Ingénieurs constructeurs. . . 1511
Ingénieurs consultatifs . . . 1511
Ingénieurs électriciens . . . 1511
Ingénieurs-mécaniciens . . . 1512
Injecteurs 1722
Insecticides 1722
Inspection Générale des Irrigations de la Basse-Egypte. . 279
Inspection Générale des Irrigations de la Haute-Egypte. . 282
Inspectorat Général des Prisons 241
Installations électriques . . . 1512
Installations hydrauliques . . 1512
Installations sanitaires . . . 1512
Institut Antirabique 448
Institut Egyptien. 406
Instituts 1513
Institut Français d'Archéologie Orientale 403
Institutions et Soc. diverses . 403 à 429
Institutions Scientifiques littéraires, etc. 1513
Instruments de chirurgie . . 1514

PAGES
Instruments de musique . . 1514
Intérêts (Calcul des) . . . 87
Ionian Bank, Ltd. 355
Irrigations (cercles d') . . . 78
Ismaïlia (Adresses de) . . . 1108
Istituto Coloniale Italiana . . 420
Istituto Principessa Mafalda. . 420
Ivoire 1515
Jardins Publics 1515
Jardin Zoologique 126
Joaillers 1515
Jockey Club d'Egypte . . . 434
Jouets 1515
Journaux (Agences de) . . . 1516
Journaux & Revues 1516
Jours entre 2 dates 87

K

Kafr el-Zayat Cotton Co. Ltd . 387
Kéneh (Adresses de). . . . 1112
Khedivial Mail Steamship and Graving Dock Co. Ltd . . 387
Khedivial Sporting Club. . . 434
Khedivial Yacht Club . . . 438
Koubbeh Gardens (Soc. anon.) . 363

L

Laboratoires de Chimie . . . 1519
La Bourboule. 157
Lainages 1519
Laines (Exportateurs de) . . 1519
Laiteries 1520
Laiteries-Fermes 1521
Laits (Nég. en) 1521
Lampes 1521, 1722
Lampes Economiques . . . 1521
Land Bank of Egypt. . . . 355
Land & Mortgage Co of Egypt Ltd. 356
Librairies 1521, 1722
Ligue de Prophylaxie sanit. et contre la traite des blanches . 448
Ligue et Soc. Intern. de Secours Mutuels et des employés . . 406
Ligue des Typographes Helléniques du Caire 407
Ligue Typographique Int. du Caire 407
Lingerie 1523, 1722
Linoléum 1524
Liqueurs 1524, 1722
Liqueurs (fabricants de) . . . 1524
Literie 1524
Lithographies 1524
Lloyd Autrichien 141
Locations (Agences de) . . . 1524
Loges Maçonniques 453

PAGES

Louxor (Adresses de) . . . 1117

M

Machines Agricoles & Industrielles 1524
Machines à briques 1723
Machines à calculer 1526
Machines à coudre 1526
Machines pour distilleries . . 1723
Machines à décortiquer le riz. . 1528
Machines à écrire 1527
Machines à glace. 1528
Machines pour mines . . . 1723
Machines pour sucreries. . . 1723
Machines et presses d'imprimerie 1723
Maisons de Banque 1528
Maison Civile de S.A. le Khédive 183
Maisons de couture 1528
Maisons de Maternité . . . 451
Maison Militaire de S.A. le Khédive 182
Maisons de Nouveautés . . . 1528
Maisons Pénitentiaires . . . 1531
Maisons de Santé. 1531
Malles de et pour l'Etranger 100 et 101
Malles et valises 1532, 1723
Mandataires 1532
Manicures et Pédicures . . . 1532
Mansourah (Adresses de) . . 1121
Manufactures en détail . . . 1535
Manufactures en gros . . . 1532
Manufactures Orientales. . . 1541
Manure Co. of Egypt. S.A. . . 388
Marbres & marbriers . . . 1542
Marchands-Tailleurs 1543
Marchés 73, 1548
Maréchaux-Ferrants 1548
Maroquineries. 1548, 1723
Masseurs 1548
Matériaux de Construction . . 1549
Matériel de Chemins de fer 1549, 1723
Matériel d'Imprimerie . . 1549, 1724
Mécaniciens 1553
Médecins 1553
Mehalla-Kebir (Adresses de). . 1140
Mehkemehs Chariehs. . . . 266
Menuisiers-Ebénistes 1565
Menzaleh Canal & Navigation Co 388
Mercerie 1567, 1724
Métaux 1572
Meubles (Fabricants de). . . 1572
Mines & minérais. 1724
Minie el-Kamh (Adresses de) . 1144
Minieh (Adresses de). . . . 1146
Minotiers 1573
Ministère des Affaires Etrangères 188

PAGES

Ministère des Finances . . . 189
Ministère de la Guerre . . 199
Ministère de l'Instruction Publique. 217
Ministère de l'Intérieur . . . 229
Ministère de la Justice . . . 243
Ministère des Travaux Publics 278
Miroirs 1574
Miroirs (Fabr. de) 1574
Mit-Ghamr (Adresses de) . . 1151
Modes 1574
Modistes 1574
Monnaies (conversion des) . . 84
Monte-plats 1575
Monts de Piété (Soc. anon.) . . 1575
Monument de l'Art Aarabe . . 289
Mortgage Co. of Egypt Ltd. . 356
Mosaïques. 1575
Mosquées 1575
Moteurs 1576
Moudiriehs . . . . . 57 et 232
Moulins 1576
Moulins à blé 1724
Moutarde 1725
Moyen-age de l'Egypte . . . 36
Municipalités 311
Musées 1576
Musée d'archéologie égyptienne 125
Musée de l'Art Arabe . . 126 et 290
Musée géologique 123
Musique 1576
Musique et Soc. Philharmoniques 1576
Mutuelle des Employés de banque 407

N

National Bank of Egypt . . 356
National Hotels & Residences Co 388
National Insurance Co of Egypt 388
Navigation (Agence de) . . 1576
Négociants-Commissionnaires . 1580
Nestor Gianaclis Ltd. . . . 389
Nettoyage à sec 1597
New Egyptian Co 389
Nickelage 1597
Nile Cold Storage Co . . . 389
Nile Land & Agricultural Co . 363
Nile Transport Co. Ltd . . . 389
Nouveautés 1597

O

Objets d'Art 1597
Oculistes 1597
Oeufs (Exportation d') . . . 1598
Oeuvre des Ames du Purgatoire 420
Oeuvre d'Instruction Laïque Gratuite 407

PAGES
Oignons en gros 1599
Oiselliers 1599
Ombrelles, Cannes et Parapluies 1599
Ombrelles (Fabriques d') . . . 1599
Omnibus. 1599
Opticiens. 1599
Ordre des Médecins d'Alexandrie. 420
Orfèvres. 1600
Orgues 1725
Orographie de l'Egypte . . . 46
Orphélinats 1600
Orthopédie (Appareils d') 1600 et 1725

P

Pages de garde, au commencement et à la fin du volume
Palacci fils, Haïm & Co. . . 390
Palace Hotels of Egypt Co. . 390
Papeteries. 1600
Papier (Négociants en) . . . 1602
Papiers à cigarettes 1603
« peints. 1603
Papiers & Cartons 1725
Parfumeries . . . . 1603 et 1725
Parquets 1603
Passementiers 1603
Pâtes Alimentaires (Fabr. de) . 1604
Pâtes à Rouleaux typograph . 1725
Pâtisseries 1604
Peaux 1604
Pêche (Fournitures pour) . . 1726
Pédicures 1604
Peintres Artistes 1604
Peintres Décorateurs. . . . 1605
Peintures 1606
Pensionnats 1606
Pensions 1606,1726
Perles 1606
Persiennes roulantes 1606
Pétrôle (Dépôts et Vente de) . . 1606
Petsaly Coal Co Ltd. . . . 390
Pharmacie Internationale Co-Opérative 427
Pharmacies 1607
Phonographes et gramophones . 1613
Photocopies 1614
Photographes 1614
Photographie (Appareils et Fournitures pour) 1615
Pianos 1616
Pierres fines & fausses . . 1616
Plâtre (fabriques de). . . . 1616
Platrières de Ballah 390
Plissage 1616
Pneumatiques 1616

PAGES
Poids et Mesures 86
Pommes de terre en gros . . 1617
Pompes 1726
Pompes à eau. 1617
Pompes funèbres. 1617
Population de l'Egypte . . . 52
Population (répartition de la) . 57 à 59
Portes roulantes en fer . . . 1617
Port-Saïd (Adresses de) . . . 1155
Port-Said Salt Association Co Ltd 391
Port-Said & Cairo Navig. Cy . 390
Ports et Phares (Administration des) 298
Postes (Direction Gén. des) . 308
Postes (Renseignements) . . 92 à 105
Postes Françaises 309
Poterie (Fabriques de) . . . 1618
Pougues 157
Préface 15
Presses d'Imprimerie 1726
Prêts Hypothécaires 1018
Prisons (Inspectorat Général de) 241
Produits Alimentaires . . . 1618
Produits Chimiques 1618
Produits pour Diabétiques . . 1619
Produits Marocains 1619
Produits d'Orient. 1619
Produits Pharmaceutiques. . 1620, 1726
Produits Soudanais 1620
Professeurs 1620
Professions (liste générale des) 1259
Publications officielles . . . 131
Publicistes 1622
Publicité (Agences de) . . . 1624
Puits Artésiens 1624

Q-R

Quincaillerie. 1624
Recouvrement (Agences de) . 1624
Relieurs 1625
Remisiers en marchandises . . 1625
Remisiers en valeurs . . . 1628
Remouleurs 1630
Renseignements (Bureaux de) . 1630
Repassseurs 1630
Représentants de commerce . 1630
Repression de la traite (service de la) 242
Réservoirs (inspection des) . . 284
Restaurants 1630
Revue de l'Etranger 1713
Revues 1633
Rhum 1633, 1727
Ritz Hotels (Egypt) Ltd . . . 391

PAGES
Riz (Négociants en) 1633
Robes et manteaux . . . 1634, 1727
Rosetta & Alexandria Rice Mills Co 391

S

Sacs (Nég. en) 1635
Sacs de voyage 1727
Sage-femmes 1635
St-Marks Bldgs. Assoc. Ltd . . 368
Salles de lecture. 1636
Salles de vente 1636
Salonica Cigarette Co 391
Savons (fabriques de) . . . 1637
Savons (négociants en) . . . 1637
Savons de toilette 1727
Scieries mécaniques 1638
Sculpteurs 1638
Section Anglaise. . . . . 5 à 10
Section Diverses . . . 1249 à 1256
Section Egyptienne (à la fin du volume). . . . . I à XXXII
Section Française. . . 459 à 466
Section Grècque . . . . 783 à 790
Selliers 1638
Sels et Soudes 1638
Serrures 1639
Serruriers 1639
Service des Antiquités Egyptiennes et des Musées . . . 288
Service de l'Arpentage . . . 197
Serv. de Balayage et d'Arrosage 241
Serv. Mécanique 287
Service de la Répression de la Traite 242
Ship-Chandlers 1639
Sidi Salem Co of Egypt . . . 363
Simbellawein (Adresses de) . . 1181
Situation de l'Egypte . . . 45
Società Anon. Ceramica Matovana 391
Società Canottieri Italia . . 438
Società Ciclistica Int. Alessandria 439
Società Dante Alighieri . . 424, 429
Società Filodrammatica . . . 428
Società Filodramatica «Ernesto Rossi» 425
Società Filodramatica Italiana «La Margerita» 425
» Fratellanza Operaia Italiana 428
Società Internaz. Alessandrina soccorsi d'urgenza 425
Società Italiana di Mutuo Soccorso 429
Società Italiana di Mutuo Rari Nantes 439
Società Italiana del Risorgimento 426
Società Magistrale italiana . . 426
» Musicale Margherita . . . 428

PAGES
Società di Mutuo Soccorso per gli operai Italiani 415
Società Mutuo Soccorso Port-Said 428
Società di mutuo soccorso «Umberto I°» 428
Soc. Agricole de Kafr el-Dawar. 364
Soc. Ahawat Sion. 408
» Allemande de Secours Mutuels 420
» Amélek Torah 421
» Anon. Agricole et Industrielle 364
» Anon. Al-Hayat de Helouan. 392
Soc. Anon. du Behera . . . 392
Soc. Anon. de la Bourse Khédiviale d'Alexandrie . . 364
Soc. Anon. des Brasseries d'Egypte 392
Soc. Anon. du Chemin de Fer de la Basse-Egypte . . . 392
Soc. Anon. du Chemin de Fer - Keneh-Assouan. 393
Soc. Anon. des Ciments d'Egypte 393
Soc. Anon. de Commerce . . 393
Soc. Anon. Crown Brewery of Alexandria 394
Soc. Anon. des Eaux du Caire. 394
Soc. Anon. des Eaux de Tantah 394
Soc. Anon. égypt. d'Electricité. 395
Soc. Anon. égypt. de Publicité . 395
Soc. Anon. pour la fabrication de Cigarettes Egyptiennes . . 395
Soc. Anon. des Grands Garages d'Egypte 395
Soc. Anon. des Immeubles d'Egypte 365
Soc. Anon. d'un Immeuble sis Rue Chérif pacha 365
Soc. Anon. Immobilière de l'Ibrahimieh 365
Soc. Anon. Immob. des terrains de Guizeh et Rodah 365
Soc. Anon. d'Irrigation de Baliana 396
Soc. Anon. Le Khédive . . . 396
Soc. Anon. des Monts de-Piété Egyptiens . . . . 357 et 1425
Soc. Anon. du Parc de Matarieh 396
Soc. Anon. des Presses Libres Egyptiennes 396
Soc. Anon. des Tramways d'Alexandrie 396
Soc. Anon. des Tramways du Caire 397
Soc. Anon. de Wadi Kom Ombo 356
Soc. des Automobiles et des Omnibus du Caire. 397
Société Belge-Egyptienne de l'Ezbékieh 366
Sociétés de Bienfaisance . . 1540
Société de Bienfaisance Ahemla 408
Soc. de Bienfaisance Allemande 408

PAGES

Soc. de Bienfaisance Arméno-Catholique 408,421
Société de Bienfaisance Arménienne-Orthodoxe 409,421
Société de Bienfaisance Austro-Hongroise 409,421
Société de Bienfaisance Belge . 409
» » » Chypriote 409
Soc. de Bienfaisance Copte-Catholique. 409
Soc. de Bienfaisance Copte-Orthodoxe. 410
Société de Bienfaisance Copte-Orthodoxe "El-Tewfik" . . 421
Société de Bienfaisance Française 410,422
Société de Bienfaisance Grecque-Catholique 410,422
Société de Bienfaisance Grecque-Orthodoxe 422
Société de Bienfaisance Israélite . 410,422
Société de Bienfaisance Italienne 410,422,428,429
Société de Bienfaisance Maltaise. 411,423
» » » Maronite . 411,423
» » » Musulmane 411,423
Société de Bienfaisance Musulmane "Orwa Woska" 423
Société de Bienfaisance Persane 411
Société de Bienfaisance Rofé Holim 412
Société de Bienfaisance Saint-Vincent de Paul 412,424
Société de Bienfaisance Syriaque Catholique 413
Soc. de Biens-fonds Urbains et Ruraux 366
Soc. Carmel Oriental. . . . 398
Soc. Civile de l'Imm. de la Bourse du Caire. 366
Soc. Commerciale d'Egypte . . 398
Soc. des Concerts d'Alexandrie . 424
Société des Domaines de la Daïra Draneht pacha. 367
Soc. des Ecoles Gratuites Israélites d'Arts et Metiers . . . 424
Soc. égypt. de la Bourse Commerciale de Minet-el-Bassal . 367
Soc. égypt. de la Daïra Sanieh . 367
Soc. égypt. d'Entreprises Urbaines et Rurales 367
Société Egyptienne d'Irrigation. 398
Soc. égypt. des Poutres et Planchers en Ciment 398
Société Electrique de la Basse-Egypte 398
Soc. Financières . . 345 à 357, 1640

PAGES

Soc. Foncière du Domaine de Cheikh Fadl 367
Société Foncière d'Egypte. . . 367
Soc. franç. d'entreprises en Egypte 399
Soc. Gemilot Hesed 415
Société Générale d'Assurances Ottomane. 399
Soc. Générale d'Electricité et de Mécanique 398
Soc. Générale égypt. pour l'Agriculture et le Commerce . . 357
Société Générale de Pressage et de dépôts. 399
Société Générale des Sucreries et de la Raffinerie d'Egypte . 400
Soc. Héllenique de Bienfaisance Philoptochos 412, 423
Soc. d'Histoire naturelle . . 425
Soc. d'Horticulture commerciale 413
Société Immobilière d'Alex.. . 368
Société Immobilière du Quartier de la gare du Caire . . . 368
Sociétés Immobilières 358 à 369,1640
Sociétés Industrielles 370 à 402,1640
Soc. Intern. employés Alexandrie 425
Soc. Int. pour la répression de la traite des Blanches. . . 426
Société Khédiviale d'Agriculture 413
Soc. Khéd. d'Economie politique 414
Société Khédiviale de Géographie 414
Société Khédiviale de Médecine 415
Soc. Mutuelle des Concierges et Interprètes d'Hôtels . . . 415
Soc. d'Ophtalmologie d'Egypte. 415,426
Sociétés Philantropique des Constantinopolitains 415
Soc. Philharmonique Hellène . 415
Soc. » Herzl . . 416
Soc. Philharmoniques . . . 1640
Soc. Philodrammatique Israélite 416
Société Protectrice des Animaux 416, 427, 429
Société Protectrice de l'Enfance 416
Soc. de Publications Egyptiennes 400
Soc. Sténographique du Caire . 417
Soc. Suisse de Secours . . . 417
Soc. des Travaux Publics du Caire 400
Soc. Secours mutuels et de bienfaisance des portefaix d'Alex. 427
Soc. des Terrains du Caire et de sa banlieue. 368
Sohag (Adresses de) . . . 1184
Soieries. 1640, 1727
Sommiers Métalliques . . . 1642
Sonneries Electriques . . . 1642

PAGES
Spécialités Pharmaceutiques. 1642, 1727
Stations thermales, etc . . 149, 1727
Stéréotypie 1642
Sudan Addreses 1683
Sudan Civil Administration . . 1672
Sudan Development & Exploration Co Ltd 400
Sudan Land & Commercial Co. 401
Suez (Adresses de) 1188
Syllogue des Employés Hellènes de Charkieh 429
Syllogue Littéraire Hellenique Anaghenissis 429
Synagogues 1642
Syndics 1642

T-U

Tàbacs en feuilles 1643
Tabacs & Cigarettes Matossian. 401
Table schématique 17
Tailleurs 1643
Tailleurs pour Dames . . . 1727
Tanneurs Corroyeurs. . . . 1643
Tantah (Adresses de) . . . 1199
Tapis d'Orient 1643
Tapissiers Décorateurs . . . 1644
Tarbouches (négociants en). . 1646
Tarbouchiers 1646
Teintureries 1648
Teintures pour cheveux . . 1648, 1727
Télégraphes (Administ. des). . 294
Télégraphes (renseignements) 106 à 116
Téléphone Co of Egypt . . 117, 401
Temps modernes de l'Egypte . 38
Tentes & Stores 1648
Terrains (Achat & Vente de) . 1649
Tewfikieh Tennis Club . . . 434
Thé (nég. en). 1650
Théâtres 1649
Timbres en caoutchouc . . . 1650
Timbres-Postes 1650, 1728
Tisserands de soie 1650
Toiles cirées 1650
Tourneurs. 1651
Transitaires 1651
Tribunaux Indigènes. . 75, 246 à 265
» Mixtes . . 74, 268 à 277
Trolleys (Location des) . . . 124
Tumbeki Monopoly Co . . . 401
Turf Club 434
Tuyeaux en fonte et en métal 1651
Typographies 1651
Union Artistique Française . . 427

PAGES
Union Club 439
Union Corporation of Egypt Ltd. 357
Union Foncière d'Egypte . . 369
Union Industrielle et Commerciale d'Egypte 401
Union Péloponésienne du Caire . 417
Unione dei Militari in congedo . 439
Unione Sportiva Intern. . . . 435
Unions Syndicales . . . 443 à 445
United Egyptian Lands, Ltd . . 369
United Egyptian Salt, Ltd . . 402
Université Egyptienne . . . 417
Université Populaire Libre . . 427
Upper Egypt Hotels Co. . . 402
Upper Egypt Irrigation Co . . 402
Usines d'égrenage de coton . 1651
Ustensiles de Ménage . . . 1653

V

Valises 1728
Ventilateurs 1653
Vernis 1653
Verre (décoration du) . . . 1653
Verreries 1653
Vétérinaires 1653
Vichy . . . . . 162 à 164
Vidanges 1654
Vieux métaux 1654
Villes et Bâtiments (service des) 285
Vins et liqueurs (Débits de). . 1655
Vins et liqueurs (Négociants en). 1657
Vins de table 1728
Vitriers 1659
Voies de communication de l'Egypte 55
Voies de communication . . 133
Voitures pour Enfants . . . 1660
Voitures de remise 1660
Volailles 1660
Voyages (Agences de). . . 1661, 1728

W-Z

Wakfs (Adm. Générale des) . . 299
Wakfs Khédiviaux privés . . 184
Walker & Meimarachi Ltd . . 402
Wardan Estate Co. 369
Watermen. 1661
Yeux Artificiels (fabr. de) . . 1661
Young Men's Christian Assoc. . 418
Young Womens Christian Assoc. . 418
Zagazig (Adresses de) . . . 1219
Zifta (Adresses de) 1232
Zinc 1661, 1728
Zincographie 1661

Société Anonyme Egyptienne de Publicité

30, Rue KASR-EL-NIL — B.P. 465

LE CAIRE (EGYPTE)

Patronnée par l'Association Egyptienne pour favoriser le Tourisme

PUBLICITÉ

Dans tous les *journaux* de l'Egypte et de l'Etranger. Fermiers de la publicité des principaux journaux d'Egypte. — Concessionnaire de la publicité de la **"Presse Médicale d'Egypte"**, etc., etc.

AFFICHAGE

En pose simple et sur cadres reservés dans toutes les villes de l'Egypte et de l'Etranger. Emplacements reservés de premier ordre en plein centre de la ville du Caire, dans les gares et le long de la voie des Chemins de fer de l'Etat égyptien.

EDITEUR DE "L'EGYPTIAN DIRECTORY"

"L'annuaire égyptien", le livre d'adresses le plus complet de l'Egypte et du Soudan.—Editeur de l'**"Annuaire médical égyptien"**.

CONCESSIONNAIRE EXCLUSIF

de la publicité dans les wagons-lits et wagons-restaurants de la Compagnie Internationale de Wagons-Lits.

PUBLICITÉ

dans les programmes et sur les rideaux des principaux théâtres.

PEINTURES MURALES.

HOMMES-SANDWICHES.

CHARIOTS-RÉCLAMES.

DISTRIBUTION

de prospectus, imprimés, échantillons, etc.

IMPRIMERIE

Exécution très soignée d'imprimés de tous genres. — Livraison très prompte d'affiches.

Devis et prix sur demande.

UNE BOITE
de
VÉRITABLES
PASTILLES VALDA
bien employée, utilisée à propos

PRÉSERVERA votre *Gorge*, vos *Bronches*, vos *Poumons*.

GUÉRIRA vos *Rhumes de Cerveau, Grippes, Influenza, Rhumes, Bronchites, Asthme, Emphysème, Pneumonies*, etc.

MAIS SURTOUT DEMANDEZ, EXIGEZ BIEN
les
Véritables Pastilles Valda
en BOITES
de P. T. 6, portant le nom **VALDA**, et l'adresse du seul fabricant **H. Canonne**, phen, 49, rue Réaumur, Paris.

En Vente
DanS toutes les Pharmacies et Drogueries de l'Egypte.

Orenstein & Koppel
Arthur Koppel Ltd

CAPITAL Lst. 1,250,000 = RESERVE Lst. 350.000

Manufacturers of Light Railway Material
Goods and Passenger Cars.

LOCOMOTIVES OF EVERY SIZE AND DESCRIPTION
FOR NARROW AND STANDARD GAUGE RAILWAYS

Large stocks kept in Ezbet Khourched (near Alexandria)

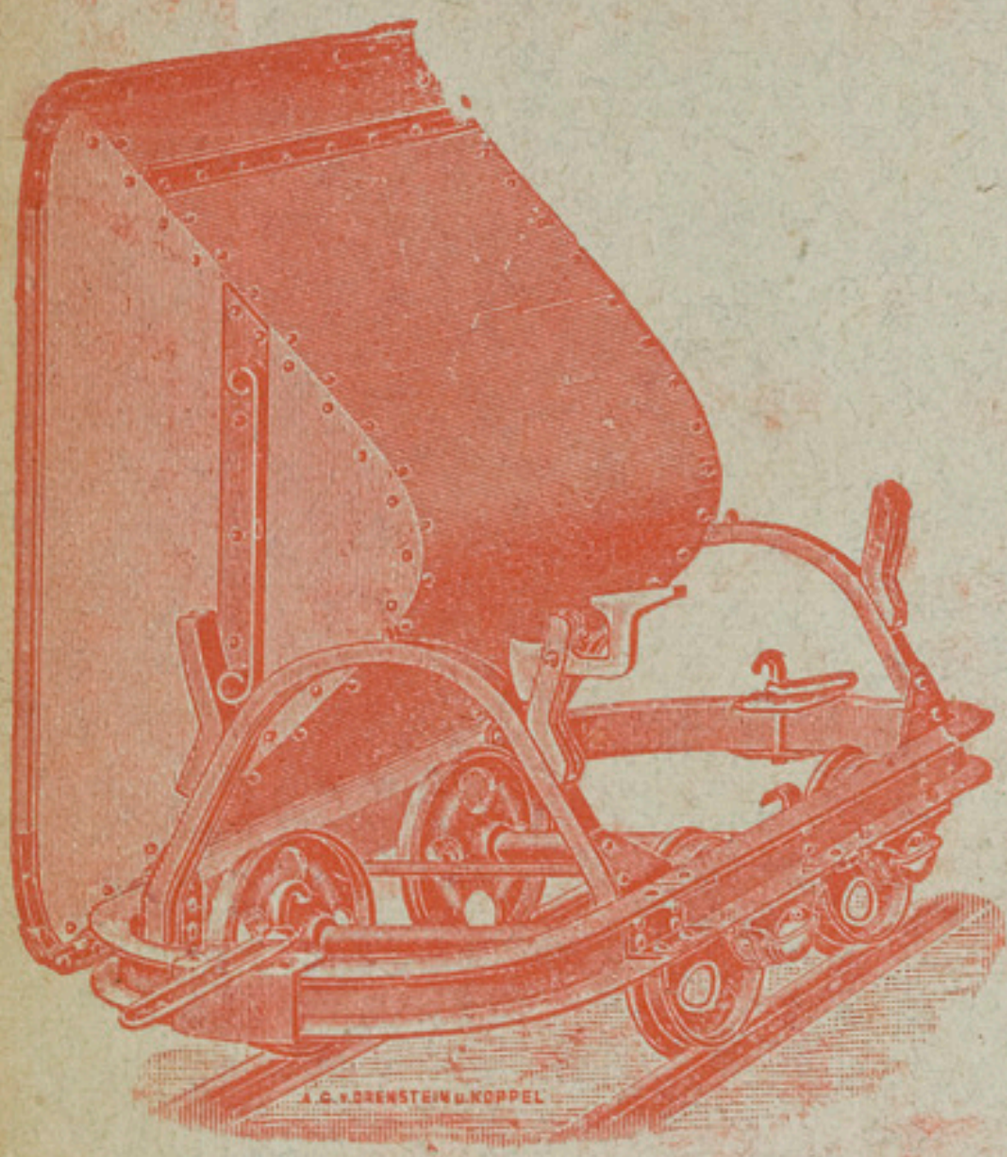

Dredgers and Excavators

Agricultural Machinery
Woodworking Machinery

Bridges and Iron Constructions

SAFES AND STRONG ROOMS

OFFICES:
CAIRO: Chareh Madabegh N° 13 (Coronel Building).
ALEXANDRIA: Porte Rosette Street N° 3.
KHARTOUM Agents: Soudan Development
& Exploration Company, Limited.

PHOSPHATINE FALIÈRES

ALIMENT POUR LES ENFANTS

For Making

ROOFS, BASEMENTS

Reservoirs, Septic Tanks, Subways, etc., etc.

WATER-TIGHT

CALLENDRITE

Pure Bitumen Sheeting is THE BEST.

ALL WORK GUARANTEED

Apply to:

CALLENDER'S EGYPTIAN DAMP PROOF Co., Ld.

Telegrams: DAMPROOF CAIRO	Sabbia, CAIRO P. O. B. 885	TELEPHONE 2471

Société Générale d'Assurances Ottomane Assurances Contre l'Incendie

Agent au Caire: Yussef bey CHIHA — Agent à Alexandrie BANQUE IMPÉRIALE OTTOMANE

GEO. E. MOLLÉN

COMMISSION IMPORTATION

Spécialité de Papiers

B.P. 922

Téléphone N° 1775

LE CAIRE

Le plus grand stock de papiers en Égypte

COMPRIMÉS VICHY-ETAT

MÉDICATION ALCALINE PRATIQUE